



PATHFINDER



التنقل الذكي من نيسان يدفع بك إلى الأمام. في سيارات وكأنها جزء منك. ترى بها أوضح وتشعر معها أكثر. تتفاعل معك. وأحياناً تقوم هي بكل ذلك بدلاً عنك. يهدف التنقل الذكي من نيسان إلى مستقبل أفضل - ينقلنا إلى عالم أكثر أماناً واستدامة وإثارة.

Nissan Intelligent Mobility moves you one step ahead. In cars that feel like an extension of you, helping you see more and sense more, reacting with you, and sometimes, even for you. Nissan Intelligent Mobility is about a better future - moving us to a world that's safer, more sustainable, and exciting.

مركز اتصال العملاء الإقليمي

عزيزنا العميل،

لتحقيق رضاك رضا العملاء، أسسنا مركزاً للاتصال وتلقي الشكاوى. يُرجى اتباع الخطوات التالية:

الخطوة 1: إتصل بموزع نيسان المحلي الذي سيتعامل مع شكواك.

الخطوة 2: إذا لم يستطع الموزع المحلي الرد على الشكاوى، يمكنك التواصل مع مركز نيسان بالمملكة العربية السعودية لخدمة اتصال العملاء.

هاتف: +٩٦٦ ٩٢٠٠٩٠٥٨، البريد الإلكتروني: customercare@nissan-saudi Arabia.com

Regional Customer Communication Centre

Dear Customer,

To ensure your satisfaction, we have set up a Customer Communication Centre to address your complaints. Please follow these steps:

Step 1: Contact your local Nissan distributor, who will handle your complaints.

Step 2: If your local Nissan distributor is unable to address your complaints, please contact the Nissan Kingdom of Saudi Arabia Communication Centre. Tel: +966 920009058, E-mail: customercare@nissan-saudi Arabia.com

nissan-saudi Arabia.com

2022

تصميم أكبر وأكثر جرأة سيأخذك في مغامرات لا حصر لها

سيارة باثفايندر® الجديدة كلياً تتطلع إلى المستقبل مع الاحتفاظ بلمسات من عبق الماضي. انطلق واستكشف أماكن بعيدة مع نظام الدفع الرباعي الذكي الجديد القوي والأوضاع السبعة للقيادة والتضاريس. يمدك درع السلامة 360 من نيسان بالثقة أينما ذهبت، بينما تضمن لك التجهيزات الداخلية المرتفعة والتكنولوجيا المتطورة راحة من الدرجة الأولى أثناء خوض مغامرتك المقبلة.

Bigger, bolder, soon to be dirtier

The all-new 2022 Pathfinder® looks to the future with a return to its roots. Venture far past the pavement with the new rugged Intelligent 4x4 System and seven Drive and Terrain Modes. Nissan Safety Shield® 360 adds confidence wherever you go, while elevated interior appointments and cutting-edge tech means first-class comfort for your next adventure.





Three rows, endless gateways to adventure

The redesigned Pathfinder® interior was crafted to feel like a sanctuary after a long day on the trails. With three rows, and the EZ FLEX® Seating System that lets the 2nd row tilt and slide even with a car seat attached, it's tailor-made for the entire family.

Second-row Captain's Chairs | Semi-aniline, Leather-appointed Seats with Quilted Inserts | Tri-Zone Automatic Temperature Control | Panoramic Electric Moonroof

ثلاثة صفوف تطل على مناظر خلابة لا نهاية لها خلال مغامراتك

أعيد تصميم الجزء الداخلي من سيارة بانثايندر® ليمنح الراكب شعوراً وكأنه مسترخٍ في ملاذ هادئ بعد قضاء يوم طويل على الطريق. ومع وجود ثلاثة صفوف، ونظام الجلوس EZ FLEX® الذي يسمح بإمالة الصف الثاني وانزلاقه حتى إذا كان مقعد السيارة مثبتاً به، يصبح هذا التصميم مناسباً لجميع أفراد الأسرة.

مقاعد فردية في الصف الثاني | مقاعد مكدسة بجلد شبيه بالأنيلين مع حشوات مبطنه | نظام التحكم الأوتوماتيكي بالحرارة الثلاثي المناطق | فتحة سقف كهربائية بانورامية

نظام ProPILOT Assist لمساعدة السائق

يوفر نظام ProPILOT Assist لمساعدة السائق إمكانية التوقف والسير مع حركة المرور ويمكن أن يساعدك في البقاء متمركزاً في مسارك.

ProPILOT Assist

Available ProPILOT Assist can stop and go with traffic and can help keep you centered in your lane.

Cutting-edge displays

Command your adventure with intuitive ways to access information, with essentials like speed and next-turn projected on your windshield.

شاشات عرض متطورة

تولّي زمام الأمور أثناء خوض مغامرتك بطرق سهلة تُمكنك من الوصول إلى المعلومات، بما في ذلك الأساسيات مثل السرعة والمنعطف التالي من خلال عرضها على الزجاج الأمامي لسيارتك.

لوحة قيادة رقمية بوصة 12.3	شاشة عرض على الزجاج الأمامي	اتصال لاسلكي بتطبيق CarPlay وتطبيق Android Auto*	نظام NissanConnect*
12.3" Digital Dashboard	Heads-Up Display	Wireless CarPlay & Android Auto*	NissanConnect*



Nissan Safety Shield® 360

Imagine feeling confident in almost any situation. With a suite of six Safety Shield 360 technologies, the all-new Pathfinder® is looking out for you all around. This is the peace of mind you can enjoy, kilometer after kilometer.

درع السلامة 360 من نيسان

تخيل الشعور بالثقة في أي موقف تقريباً. تحافظ سيارة باثفايندر® الجديدة كلياً على سلامتك بصورة شاملة، وذلك بفضل مجموعة من ست تقنيات يوفرها درع السلامة 360 من نيسان، ومن ثم ستستمتع براحة البال مع كل مسافة تقطعها بسيارتك.

تقنية التحكم الذكي في ثبات السرعة	نظام الفرملة الطارئة الذكي مع خاصية استشعار المارة أمام السيارة	نظام التدخل الذكي لمنع مغادرة حارة السير	نظام التدخل في المناطق العمياء الذكي	نظام استشعار السيارات القادمة من الخلف	نظام التحكم في الإضاءة العالية
Intelligent Cruise Control	Intelligent Emergency Braking with Pedestrian Detection	Intelligent Lane Intervention	Intelligent Blind Spot Intervention	Rear Cross Traffic Alert	High-Beam Assist

سبعة أوضاع للقيادة والتضاريس، بما في ذلك وضع السحب

نظام الدفع الرباعي الذكي الجديد: سبعة أوضاع يمكنك من القيادة في جميع الظروف، بما في ذلك الرمل والثلج والوحل.

قطر أكثر ذكاءً من خلال وضع القطر الذي يختاره السائق، والتكنولوجيا المتقدمة، بما في ذلك نظام التحكم بميلان المقطورة، والقدرة القصوى على القطر ما يصل إلى 1500 كجم، يمكنك إحضار ما ترغب فيه من أمتعة بكل راحة وثقة.

Seven Drive and Terrain Modes, including Tow Mode

New Intelligent 4x4 System: Conquer the conditions with seven modes, including Sand, Snow, and Mud.

Smarter Towing with a driver-selectable Tow Mode, advanced tech, including Trailer Sway Control, and a maximum capability to tow up to 1,500 kgs, you bring what you want with comfort and confidence.



CHOOSE YOUR COLOUR

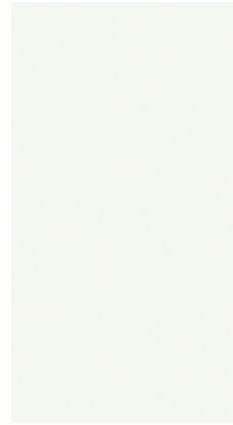

أبيض ثلجي - QAK
Glacier White - QAK

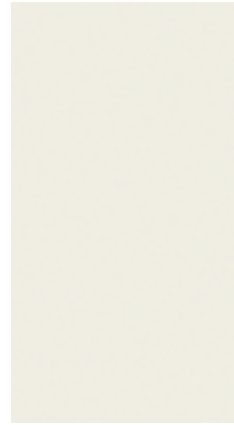

أبيض لؤلؤي ثلاثي الطبقات - QAB
Pearl White Tricoat - QAB

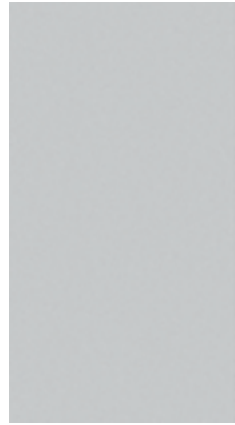

فضي براق - K23
Brilliant Silver - K23



رمادي معدني - KAD
Gun Metallic - KAD

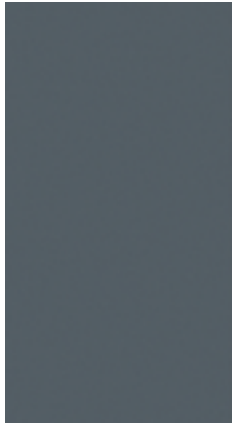

رمادي صخري - KBY
Boulder Gray - KBY

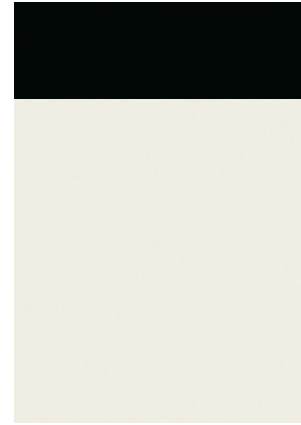

أبيض لؤلؤي ثلاثي الطبقات / أسود حالك
Pearl White Tricoat / Super Black



رمادي معدني / أسود حالك
Gun Metallic / Super Black

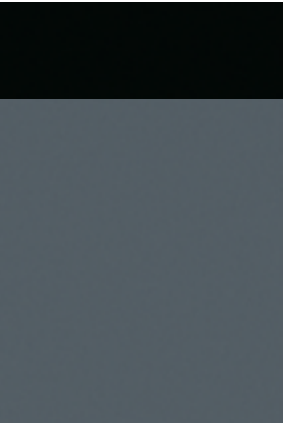

رمادي صخري / أسود حالك
Boulder Gray / Super Black

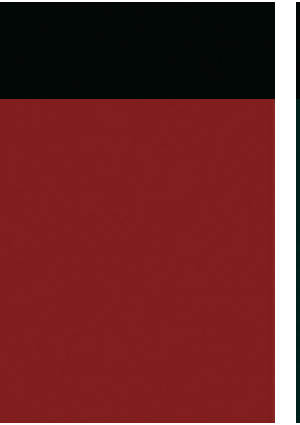

طبقة ملونة بلون قرمزي كهرماني / أسود حالك
Scarlet Amber Tintcoat / Super Black



أخضر لؤلؤي بركاني / أسود حالك
Obsidian Green Pearl / Super Black

Dual tone (Available for SV and SL only)

لون مزدوج (متوفر في نسختي SV وSL فقط)

اختر لونك المفضل

حرصت نيسان على التأكد من أن عينات الألوان المعروضة هنا هي أقرب ما تكون للألوان الحقيقية للسيارة الفعلية. قد تختلف العينات قليلاً نتيجة عملية الطباعة وتأثير ضوء النهار أو ضوء المصباح الفلوري أو الضوء المتوهج. يرجى الاطلاع على الألوان الحقيقية لدى الوكيل الأقرب لديك.

Nissan has taken care to ensure that the colour swatches presented here are the closest possible representations of actual vehicle colours. Swatches may vary slightly due to the printing process and whether viewed in daylight, fluorescent or incandescent light. Please see the actual colours at your dealer.



موكا لوزي لؤلؤي - CAS
Mocha Almond Pearl - CAS



طبقة ملونة بلون قرمزي كهرماني - NBL
Scarlet Amber Tintcoat - NBL



أزرق بحري عميق لؤلؤي - RCJ
Deep Ocean Blue Pearl - RCJ



أخضر لؤلؤي بركاني - DAN
Obsidian Green Pearl - DAN

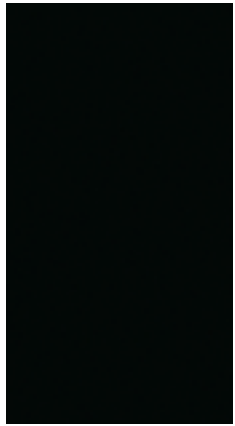

أسود حالك - KH3
Super Black - KH3

CHOOSE YOUR INTERIOR



Charcoal Cloth
S

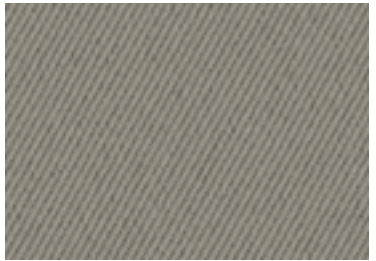

قماش فحمي
S

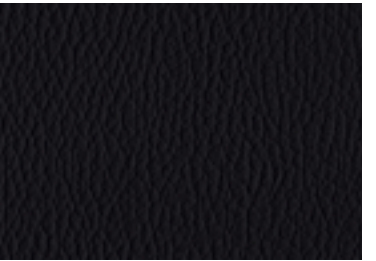

قماش رمادي فاتح
S



جلد فحمي
SV

جلد رمادي فاتح
SV



جلد بني مع تداخلات قماش مطرز
SL



جلد أسود مع تداخلات قماش مطرز
SL



جلد رمادي فاتح مع تداخلات قماش مطرز
SL

جلد رمادي فاتح مع تداخلات قماش مطرز
SL

اختر التصميم الداخلي

S		S
<ul style="list-style-type: none"> Front Wheel Drive Drive & Terrain Switch with 5 Modes Paddle Shifters ABS, Electronic Brake Force Distribution and Brake Assist Electronic Parking Brake 18" Machine-Finished Alloy Wheels LED Daytime Running Lights, LED Taillights and LED Fog Lamps Powered Outside Mirrors with LED Turn Signal Indicators Black Roof Rails Cruise Control Rear Parking System Rear-View Camera Automatic Brake Hold with Hill Start Assist Advanced Drive-Assist 7" Display NissanConnect 8" Colour Touch-Screen Display with 6 Speakers Apple CarPlay and Android Auto Integration Two USB-A Ports and Two USB-C Ports Tri-Zone Automatic Temperature Control with Rear Vents Nissan Intelligent Key with Keyless Entry and Push Button Ignition Auto-Dimming Inside Rear View Mirror Cloth Seats Driver's Seat: 6-Way Power Including 2-Way Lumbar Second Row EZ FLEX® Seating System Featuring LATCH & GLIDE Cargo Area Under Floor Storage 8 Airbags Tire Pressure Monitoring System with Easy-Fill Alert Vehicle Security System 	  	<ul style="list-style-type: none"> نظام الدفع الأمامي زر القيادة والتضاريس المزود بخمسة أوضاع نقلات الحركة شبيه الأوتوماتيكية نظام المكابح المانعة للانغلاق والتوزيع الإلكتروني لضغط المكابح ونظام مساندة الفرملة مكابح الوقوف الإلكترونية عجلات 18 بوصة من الألومنيوم بطلاء ألي مصابيح إضاءة نهارية LED. ومصابيح خلفية LED. ومصابيح ضباب LED مرايا خارجية تعمل بالكهرباء مع مؤشرات انعطاف LED قضبان سقف سوداء نظام تثبيت السرعة نظام الركن الخلفي كاميرا الرؤية الخلفية نظام تثبيت المكابح الأوتوماتيكي مع نظام المساعدة على صعود التلال شاشة عرض متقدمة 7 بوصات لبرنامج مساعدة السائق شاشة ملونة تعمل باللمس مقاس 8 بوصات تعرض تطبيق NissanConnect مزودة بسنة مكبرات صوت تطبيق Apple CarPlay وتطبيق Android Auto المدمجين منفذاً USB-A ومنفذاً USB-C نظام التحكم الأوتوماتيكي بالحرارة الثلاثي المناطق مع فتحات خلفية مفتاح نيسان الذي دون الحاجة إلى استخدام أي مفتاح والإشعال بضغط زر تعقيم ذاتي داخل مرآة الرؤية الخلفية مقاعد من القماش مقعد السائق: 6 اتجاهات بما في ذلك اتجاهان لأسفل الظهر نظام الجلوس EZ FLEX® في مقاعد الصف الثاني يتميز بوجود نظام LATCH & GLIDE منطقة الأمتعة تحت التخزين بأرضية السيارة 8 وسادات هوائية نظام مراقبة ضغط الهواء في الإطارات مع تنبيه بملء الخزان السهل الاستخدام نظام أمن المركبة
<ul style="list-style-type: none"> 4WD OPTION Intelligent 4x4 2 Additional Drive Modes (Sand & Mud) Hill Descent Control Trailer Sway Control 		<p>خيار الدفع الرباعي</p> <ul style="list-style-type: none"> دفع رباعي ذكي وضعان إضافيان للقيادة (على الرمال والوحل) نظام التحكم بنزول المنحدرات نظام التحكم بميلان المقطورة

SV	INCLUDES S EQUIPMENT PLUS:		تتضمن كافة تجهيزات S إضافة إلى	SV
<ul style="list-style-type: none"> 20" Machine-Finished Alloy Wheels Silver Roof Rails Tow Hitch Receiver with 7-Pin Wiring Harness Motion-Activated Liftgate Panoramic Electric Moonroof Intelligent Cruise Control ProPILOT Assist Intelligent Forward Collision Warning Intelligent Emergency Braking with Pedestrian Detection Intelligent Lane Intervention Intelligent Blind-Spot Intervention Rear Cross Traffic Alert Front Parking System Intelligent Around View Monitor with Moving Object Detection High-Beam Assist Intelligent Driver Alertness NissanConnect 9" Colour Touch-Screen Display with 6 Speakers Wireless CarPlay Integration Wireless Charger Three USB-A Ports and Two USB-C Ports Rear Sunshades Remote Engine Start System with Intelligent Climate Control Leather Seats Leather-Wrapped Steering Wheel 		   	<ul style="list-style-type: none"> عجلات 20 بوصة من الألومنيوم بطلاء ألي قضبان سقف فضية جهاز استقبال وصلة القطر مع أسلاك تمديدات سباعية باب خلفي يعمل بالتنشغيل الحركي فتحة سقف كهربائية بانورامية تقنية التحكم الذكي في ثبات السرعة نظام ProPILOT Assist لمساعدة السائق نظام التحذير الذكي قبل الاصطدام الأمامي نظام الفرملة الطارئة الذي مع خاصية استشعار المارة أمام السيارة نظام التدخل الذكي لمنع مغادرة حارة السير نظام التدخل في المناطق العمياء الذكي نظام استشعار السيارات القادمة من الخلف نظام الركن الأمامي نظام الرؤية الشاملة الذي مع مستشعر الأجسام المتحركة نظام التحكم في الإضاءة العالية النظام الذي لتنبه السائق شاشة ملونة تعمل باللمس مقاس 9 بوصات تعرض تطبيق NissanConnect تطبيق CarPlay اللاسلكي المدمج شاحن لاسلكي ثلاثة منافذ USB-A ومنفذاً USB-C مظلات خلفية نظام تشغيل المحرك عن بُعد مع تحكم ذكي في المناخ مقاعد جلدية عجلة قيادة مكسوّة بالجلد 	<p>خيار الدفع الرباعي</p> <ul style="list-style-type: none"> دفع رباعي ذكي وضعان إضافيان للقيادة (على الرمال والوحل) نظام التحكم بنزول المنحدرات نظام التحكم بميلان المقطورة
<ul style="list-style-type: none"> SL INCLUDES SV EQUIPMENT PLUS: 		  	<ul style="list-style-type: none"> دفع رباعي ذكي زر القيادة والتضاريس المزود بخمسة أوضاع (يتضمن القيادة على الرمال والوحل) نظام التحكم بنزول المنحدرات نظام التحكم بميلان المقطورة خاصية الذاكرة (عجلة القيادة ومقعد السائق والمرايا الخارجية) قوالب جانبية مطلية بالكروم تحمل العلامة التجارية مصدات دخول من الستاتلس ستيل شاشة عرض رقمية كاملة 12.3 بوصة لبرنامج مساعدة السائق شاشة عرض على الزجاج الأمامي شاشة ملونة تعمل باللمس مقاس 9 بوصات تعرض تطبيق NissanConnect مزودة بمكبرات صوت فاخرة Bose مرآة الرؤية الذكية عمود توجيه ألي قابل للتعديل والإمالة إضاءة داخلية مميزة مقاعد جلدية مع حشوات مبطنة مقعد السائق: 8 اتجاهات بما في ذلك 4 اتجاهات لأسفل الظهر مقعد الراكب الأمامي: اتجاهان مبرد مقاعد الصف الأول 	<p>خيار المقاعد الفردية</p> <ul style="list-style-type: none"> مقعدان مستقلان في الصف الثاني



- أ. منطقة أمتعة تناسب جميع الفصول وواقٍ لظهر المقعد لأن منطقة الأمتعة الخاصة بك يجب أن تستعد لتحمل الكثير.
- ب. واقٍ مصد خلفي باللون الأسود حافظ على مصد سيارتك من الجروح والخدوش مع الحفاظ على أناقة التصميم.
- ج. شبكة سوداء - على شكل V تصميم جريء يترك انطباعاً أولياً لا يُمحي من الأذهان.
- د. قضبان متقاطعة - باللون الأسود يمكنك إضافة ملحقات قضبان السقف وإضافة خيارات نقل الأمتعة لديك.
- هـ. منظم الأمتعة المحمول حافظ على ترتيب سيارة باثفايندر الخاصة بك بكل سهولة ويسر.
- و. شعار مطرز باللون الأسود أضف لمسة مميزة على سيارة باثفايندر الخاصة بك.
- ز. مصابيح ضباب مطلية بالكروم تصميم يلفت الأنظار بلمسة نهائية من الكروم اللامع.
- ح. أغطية مرايا سوداء مظهر مفعم بالقوة يضيف على سيارتك لمسة من الفخامة والتميز.

أكسسوارات إضافية:

- واقٍ مصد خلفي
- نظام ترفيه للمقاعد الخلفية
- قوالب جانبية (كروم غامق)
- مصدات رذاذ واقية للإطارات
- جهاز تنقية هواء
- لوازم النظافة الصحية

*أكسسوار محلي. للاطلاع على الشروط والأحكام، يرجى مراجعة الوكيل الخاص بك.

- A. **All-Season Cargo Area and Seatback Protector**
Because your cargo area has to put up with a lot.
- B. **Black Rear Bumper Protector**
Protect your bumper from dings and scratches in style.
- C. **Black Grille - V-Motion**
Make a bold first impression.
- D. **Cross Bars - Black**
You can add roof rail attachments and increase your cargo-carrying options.
- E. **Portable Cargo Organizer**
A tidy Pathfinder is a happy Pathfinder.
- F. **Black Badging**
Add extra style to your Pathfinder.
- G. **Chrome Fog Light Finisher**
Grabs the eye with a bright chrome finish.
- H. **Black Mirror Caps**
Add a tough look that stands out from the crowd.

Additional Accessories:

- Rear Bumper Protector
- Rear Seat Entertainment*
- Body Side Moldings (Dark Chrome)
- Splash Guards
- Air Purifier*
- Hygiene Kit*

*Local Accessory, for T&C please check with your respective dealer.

كماليات سيارة نيسان باثفايندر® دع روح المغامرة تأخذك إلى آفاق جديدة

NISSAN PATHFINDER® ACCESSORIES

Push adventure to new heights



Nissan Pathfinder SL 4WD

Shown in Two-Tone Scarlet Ember Tint Coat Super Black with Splash Guards, Black Roof Rail Crossbars, Black V-Motion Grille, Stain Chrome Fog Lamp Finisher, Running Boards, and Dark Chrome Body Side Molding.

نيسان باثفايندر® نسخة SL نظام الدفع الرباعي

تظهر في الصورة بطيقة ملونة بلون قرمزي كهرماني اللون الأسود الحالك مع مصدات رذاذ. وقضبان سقف وقضبان سقف وقضبان متقاطعة باللون الأسود. وشبكة سوداء على شكل حرف V. ومصابيح ضباب مطلية بالكروم. وألواح صعود جانبية. وقوالب جانبية مطلية بالكروم الغامق.

المواصفات

المحرك والسرعات	S	SV	SL
محرك V6 سعة 3.5 لترات بنزين حقن مباشر (271 حصاناً/ 340 نيوتن متر)	<input checked="" type="checkbox"/>	<input checked="" type="checkbox"/>	<input checked="" type="checkbox"/>
ناقل حركة أوتوماتيكي ذو تسع سرعات مع وضع القيادة اليدوي	<input checked="" type="checkbox"/>	<input checked="" type="checkbox"/>	<input checked="" type="checkbox"/>
نظام الدفع الأمامي	<input type="checkbox"/>	<input checked="" type="checkbox"/>	<input type="checkbox"/>
دفع رياعي ذكي	<input type="checkbox"/>	<input checked="" type="checkbox"/>	<input type="checkbox"/>
زر القيادة والتضاريس المزود بخمسة أوضاع	<input type="checkbox"/>	<input checked="" type="checkbox"/>	<input type="checkbox"/>
زر القيادة والتضاريس المزود بسبعة أوضاع (إضافةً إلى القيادة على الرمال والوحل)	<input type="checkbox"/>	<input checked="" type="checkbox"/>	<input type="checkbox"/>
ناقل حركة إلكتروني	<input checked="" type="checkbox"/>	<input checked="" type="checkbox"/>	<input checked="" type="checkbox"/>
ناقلات الحركة شبه الأوتوماتيكية	<input checked="" type="checkbox"/>	<input checked="" type="checkbox"/>	<input checked="" type="checkbox"/>

المكابح ونظام التعليق

نظام تعليق أمامي مستقل	<input checked="" type="checkbox"/>	<input checked="" type="checkbox"/>	<input checked="" type="checkbox"/>
نظام تعليق مستقل متعدد الروابط	<input checked="" type="checkbox"/>	<input checked="" type="checkbox"/>	<input checked="" type="checkbox"/>
فضيان توازن أمامية وخلفية	<input checked="" type="checkbox"/>	<input checked="" type="checkbox"/>	<input checked="" type="checkbox"/>
مكابح فرصية أمامية وخلفية بفتحات تهوية	<input checked="" type="checkbox"/>	<input checked="" type="checkbox"/>	<input checked="" type="checkbox"/>
نظام المكابح المانعة للانغلاق على العجلات الأربعة (ABS)	<input checked="" type="checkbox"/>	<input checked="" type="checkbox"/>	<input checked="" type="checkbox"/>
التوزيع الإلكتروني لضغط المكابح	<input checked="" type="checkbox"/>	<input checked="" type="checkbox"/>	<input checked="" type="checkbox"/>
نظام تعزيز الفرملة	<input checked="" type="checkbox"/>	<input checked="" type="checkbox"/>	<input checked="" type="checkbox"/>
مكابح وقوف إلكترونية	<input checked="" type="checkbox"/>	<input checked="" type="checkbox"/>	<input checked="" type="checkbox"/>

العجلات والإطارات

عجلات 18 بوصة من الألومنيوم بطلاء ألي	<input type="checkbox"/>	<input type="checkbox"/>	<input checked="" type="checkbox"/>
عجلات 20 بوصة من الألومنيوم بطلاء ألي	<input checked="" type="checkbox"/>	<input checked="" type="checkbox"/>	<input type="checkbox"/>
إطارات مناسبة لجميع الفصول (P255/60r18)	<input type="checkbox"/>	<input checked="" type="checkbox"/>	<input type="checkbox"/>
إطارات مناسبة لجميع الفصول (P255/50r20)	<input checked="" type="checkbox"/>	<input checked="" type="checkbox"/>	<input type="checkbox"/>

المعدات والسمات الخارجية

المصابيح الأمامية LED	<input checked="" type="checkbox"/>	<input checked="" type="checkbox"/>	<input checked="" type="checkbox"/>
مصابيح LED للإضاءة النهارية	<input checked="" type="checkbox"/>	<input checked="" type="checkbox"/>	<input checked="" type="checkbox"/>
المصابيح الخلفية LED	<input checked="" type="checkbox"/>	<input checked="" type="checkbox"/>	<input checked="" type="checkbox"/>
مصابيح ضباب LED	<input checked="" type="checkbox"/>	<input checked="" type="checkbox"/>	<input checked="" type="checkbox"/>
مرايا خارجية تعمل بالكهرباء مع مؤشرات انعطاف LED	<input type="checkbox"/>	<input checked="" type="checkbox"/>	<input type="checkbox"/>
مرايا خارجية تعمل بالكهرباء مع مؤشرات انعطاف LED وخاصة الذاكرة	<input type="checkbox"/>	<input checked="" type="checkbox"/>	<input type="checkbox"/>
فضيان سقف سوداء	<input type="checkbox"/>	<input checked="" type="checkbox"/>	<input type="checkbox"/>
فضيان سقف فضية	<input checked="" type="checkbox"/>	<input checked="" type="checkbox"/>	<input checked="" type="checkbox"/>
جناح خلفي	<input checked="" type="checkbox"/>	<input checked="" type="checkbox"/>	<input checked="" type="checkbox"/>
قوالب جانبية مطلية بالكروم تحمل العلامة التجارية	<input checked="" type="checkbox"/>	<input checked="" type="checkbox"/>	<input checked="" type="checkbox"/>
جهاز استقبال وصلة القطر مع أسلاك تمديدات سباعية	<input checked="" type="checkbox"/>	<input checked="" type="checkbox"/>	<input checked="" type="checkbox"/>
باب خلفي يعمل بالتنغيل الحركي	<input checked="" type="checkbox"/>	<input checked="" type="checkbox"/>	<input checked="" type="checkbox"/>
فتحة سقف كهربائية بانورامية	<input checked="" type="checkbox"/>	<input checked="" type="checkbox"/>	<input checked="" type="checkbox"/>
ألواح لوضع القدم من الفولاذ المقاوم للصدأ	<input checked="" type="checkbox"/>	<input type="checkbox"/>	<input type="checkbox"/>

نظام مساعدة السائق والتنقل الذكي من نيسان

نظام تثبيت السرعة	<input type="checkbox"/>	<input type="checkbox"/>	<input checked="" type="checkbox"/>
تقنية التحكم الذكي في ثبات السرعة	<input checked="" type="checkbox"/>	<input checked="" type="checkbox"/>	<input checked="" type="checkbox"/>
نظام ProPILOT Assist لمساعدة السائق	<input checked="" type="checkbox"/>	<input checked="" type="checkbox"/>	<input checked="" type="checkbox"/>
نظام التحذير الذكي قبل الاصطدام الأمامي	<input checked="" type="checkbox"/>	<input checked="" type="checkbox"/>	<input checked="" type="checkbox"/>
نظام الفرملة الطارئة الذكي مع خاصية استشعار المارة أمام السيارة	<input checked="" type="checkbox"/>	<input checked="" type="checkbox"/>	<input checked="" type="checkbox"/>
نظام التدخل الذكي لمنع مغادرة حارة السير	<input checked="" type="checkbox"/>	<input checked="" type="checkbox"/>	<input checked="" type="checkbox"/>

نظام مساعدة السائق والتنقل الذكي من نيسان (تكملة)

نظام التدخل في المناطق العمياء الذكي	<input checked="" type="checkbox"/>	<input checked="" type="checkbox"/>	<input type="checkbox"/>
نظام استشعار السيارات القادمة من الخلف	<input checked="" type="checkbox"/>	<input checked="" type="checkbox"/>	<input type="checkbox"/>
حساس الركن الخلفي	<input checked="" type="checkbox"/>	<input checked="" type="checkbox"/>	<input checked="" type="checkbox"/>
حساس الركن الأمامي	<input checked="" type="checkbox"/>	<input checked="" type="checkbox"/>	<input type="checkbox"/>
شاشة الرؤية الخلفية	<input type="checkbox"/>	<input checked="" type="checkbox"/>	<input type="checkbox"/>
نظام الرؤية الشاملة الذكي مع مستشعر الأجسام المتحركة	<input checked="" type="checkbox"/>	<input checked="" type="checkbox"/>	<input checked="" type="checkbox"/>
النظام الذكي للمصابيح الآلية	<input checked="" type="checkbox"/>	<input checked="" type="checkbox"/>	<input checked="" type="checkbox"/>
نظام التحكم في الإضاءة العالية	<input checked="" type="checkbox"/>	<input checked="" type="checkbox"/>	<input checked="" type="checkbox"/>
نظام التحكم الديناميكي بالمركبة (VDC)	<input checked="" type="checkbox"/>	<input checked="" type="checkbox"/>	<input checked="" type="checkbox"/>
نظام التحكم بالتشبيث (TCS)	<input checked="" type="checkbox"/>	<input checked="" type="checkbox"/>	<input checked="" type="checkbox"/>
نظام المساعدة على صعود التلال	<input checked="" type="checkbox"/>	<input checked="" type="checkbox"/>	<input checked="" type="checkbox"/>
نظام التحكم بنزول المنحدرات (مع خيار الدفع الرباعي)	<input checked="" type="checkbox"/>	<input type="checkbox"/>	<input type="checkbox"/>
نظام التحكم بميلان المقطورة (مع خيار الدفع الرباعي)	<input checked="" type="checkbox"/>	<input type="checkbox"/>	<input type="checkbox"/>
نظام تثبيت المكابح الأوتوماتيكي	<input checked="" type="checkbox"/>	<input checked="" type="checkbox"/>	<input type="checkbox"/>
النظام الذكي لتنبيه السائق	<input checked="" type="checkbox"/>	<input checked="" type="checkbox"/>	<input type="checkbox"/>

الاتصال ونظام المعلومات الترفيهي

شاشة عرض متقدمة 7 بوصات لبرنامج مساعدة السائق	<input type="checkbox"/>	<input checked="" type="checkbox"/>	<input type="checkbox"/>
شاشة عرض رقمية كاملة 12.3 بوصة لبرنامج مساعدة السائق	<input checked="" type="checkbox"/>	<input type="checkbox"/>	<input type="checkbox"/>
شاشة عرض على الزجاج الأمامي	<input type="checkbox"/>	<input type="checkbox"/>	<input checked="" type="checkbox"/>
شاشة ملونة تعمل باللمس مقاس 8 بوصات تعرض تطبيق NissanConnect	<input checked="" type="checkbox"/>	<input checked="" type="checkbox"/>	<input type="checkbox"/>
شاشة ملونة تعمل باللمس مقاس 9 بوصات تعرض تطبيق NissanConnect	<input type="checkbox"/>	<input checked="" type="checkbox"/>	<input checked="" type="checkbox"/>
6 مكبرات صوت	<input type="checkbox"/>	<input checked="" type="checkbox"/>	<input type="checkbox"/>
نظام الصوت الفاخر Bose المزود بـ 12 مكبر صوت	<input type="checkbox"/>	<input type="checkbox"/>	<input checked="" type="checkbox"/>
Apple CarPlay	<input type="checkbox"/>	<input type="checkbox"/>	<input checked="" type="checkbox"/>
تطبيق Apple CarPlay اللاسلكي*	<input checked="" type="checkbox"/>	<input checked="" type="checkbox"/>	<input type="checkbox"/>
تطبيق Android Auto	<input checked="" type="checkbox"/>	<input checked="" type="checkbox"/>	<input type="checkbox"/>
شاحن لاسلكي	<input checked="" type="checkbox"/>	<input checked="" type="checkbox"/>	<input type="checkbox"/>
الاتصال بالهاتف عن بُعد وبث الصوت عبر تقنية بلوتوث	<input checked="" type="checkbox"/>	<input checked="" type="checkbox"/>	<input type="checkbox"/>
نظام التعرف على الصوت	<input checked="" type="checkbox"/>	<input checked="" type="checkbox"/>	<input type="checkbox"/>
منفذاً USB-A ومنفذاً USB-C	<input type="checkbox"/>	<input checked="" type="checkbox"/>	<input type="checkbox"/>
ثلاثة منافذ USB-A ومنفذين USB-C	<input checked="" type="checkbox"/>	<input checked="" type="checkbox"/>	<input type="checkbox"/>

وسائل الرفاهية والراحة

نظام التحكم الأوتوماتيكي بالحرارة الثلاثي المناطق مع فتحات خلفية	<input checked="" type="checkbox"/>	<input checked="" type="checkbox"/>	<input checked="" type="checkbox"/>
مظلات خلفية	<input checked="" type="checkbox"/>	<input checked="" type="checkbox"/>	<input type="checkbox"/>
مفتاح نيسان الذكي دون الحاجة إلى استخدام أي مفتاح والإشعال بضغطة زر	<input checked="" type="checkbox"/>	<input checked="" type="checkbox"/>	<input type="checkbox"/>
نظام تشغيل المحرك عن بُعد مع تحكم ذكي في المناخ	<input type="checkbox"/>	<input checked="" type="checkbox"/>	<input checked="" type="checkbox"/>
تعطيم ذاتي داخل مرآة الرؤية الخلفية	<input checked="" type="checkbox"/>	<input checked="" type="checkbox"/>	<input type="checkbox"/>
مرآة الرؤية الذكية	<input type="checkbox"/>	<input checked="" type="checkbox"/>	<input type="checkbox"/>
عمود توجيه آلي قابل للتعديل والإمالة مع خاصية الذاكرة	<input type="checkbox"/>	<input checked="" type="checkbox"/>	<input type="checkbox"/>
مرايا خارجية كهربائية قابلة للطّي	<input type="checkbox"/>	<input checked="" type="checkbox"/>	<input type="checkbox"/>
مرايا خارجية كهربائية قابلة للطّي والرجوع للخلف خاصة الإمالة	<input checked="" type="checkbox"/>	<input checked="" type="checkbox"/>	<input type="checkbox"/>
إضاءة داخلية مميزة	<input checked="" type="checkbox"/>	<input checked="" type="checkbox"/>	<input type="checkbox"/>
منفذان لطاقة التيار المستمر بجهد 12 فولت	<input checked="" type="checkbox"/>	<input checked="" type="checkbox"/>	<input type="checkbox"/>
حاجب شمس مع مرايا مضيئة للزينة	<input checked="" type="checkbox"/>	<input checked="" type="checkbox"/>	<input type="checkbox"/>

Driver Assistance & Nim (Continued)	S	SV	SL
Intelligent Blind Spot Intervention	<input type="checkbox"/>	<input checked="" type="checkbox"/>	<input checked="" type="checkbox"/>
Rear Cross Traffic Alert	<input type="checkbox"/>	<input checked="" type="checkbox"/>	<input checked="" type="checkbox"/>
Rear Parking Sensors	<input checked="" type="checkbox"/>	<input checked="" type="checkbox"/>	<input checked="" type="checkbox"/>
Front Parking Sensors	<input type="checkbox"/>	<input checked="" type="checkbox"/>	<input checked="" type="checkbox"/>
Rear View Camera	<input checked="" type="checkbox"/>	<input type="checkbox"/>	<input type="checkbox"/>
Intelligent Around View Monitor with Moving Object Detection	<input checked="" type="checkbox"/>	<input checked="" type="checkbox"/>	<input checked="" type="checkbox"/>
Intelligent Auto Lights	<input type="checkbox"/>	<input checked="" type="checkbox"/>	<input checked="" type="checkbox"/>
High Beam Assist	<input type="checkbox"/>	<input checked="" type="checkbox"/>	<input checked="" type="checkbox"/>
Vehicle Dynamic Control (VDC)	<input checked="" type="checkbox"/>	<input checked="" type="checkbox"/>	<input checked="" type="checkbox"/>
Traction Control System (TCS)	<input checked="" type="checkbox"/>	<input checked="" type="checkbox"/>	<input checked="" type="checkbox"/>
Hill Start Assist	<input checked="" type="checkbox"/>	<input checked="" type="checkbox"/>	<input checked="" type="checkbox"/>
Hill Descent Control (with 4WD Option)	<input type="checkbox"/>	<input type="checkbox"/>	<input checked="" type="checkbox"/>
Trailer Sway Control (with 4WD Option)	<input type="checkbox"/>	<input type="checkbox"/>	<input checked="" type="checkbox"/>
Automatic Brake Hold	<input checked="" type="checkbox"/>	<input checked="" type="checkbox"/>	<input checked="" type="checkbox"/>
Intelligent Driver Alertness	<input type="checkbox"/>	<input checked="" type="checkbox"/>	<input checked="" type="checkbox"/>

Connectivity & Infotainment	S	SV	SL
Advanced Drive-Assist 7" Display	<input checked="" type="checkbox"/>	<input checked="" type="checkbox"/>	<input type="checkbox"/>
Full Digital Drive-Assist 12.3" Display	<input type="checkbox"/>	<input type="checkbox"/>	<input checked="" type="checkbox"/>
Heads-Up Display	<input type="checkbox"/>	<input type="checkbox"/>	<input checked="" type="checkbox"/>
NissanConnect 8" Colour Touch-Screen Display	<input checked="" type="checkbox"/>	<input type="checkbox"/>	<input type="checkbox"/>
NissanConnect 9" Colour Touch-Screen Display	<input type="checkbox"/>	<input checked="" type="checkbox"/>	<input checked="" type="checkbox"/>
6 Speakers	<input checked="" type="checkbox"/>	<input checked="" type="checkbox"/>	<input type="checkbox"/>
Bose Premium Audio System with 12 Speakers	<input type="checkbox"/>	<input type="checkbox"/>	<input checked="" type="checkbox"/>
Apple CarPlay	<input type="checkbox"/>	<input type="checkbox"/>	<input checked="" type="checkbox"/>
Apple CarPlay Wireless*	<input checked="" type="checkbox"/>	<input checked="" type="checkbox"/>	<input type="checkbox"/>
Android Auto	<input checked="" type="checkbox"/>	<input checked="" type="checkbox"/>	<input type="checkbox"/>
Wireless Charger	<input type="checkbox"/>	<input checked="" type="checkbox"/>	<input checked="" type="checkbox"/>
Bluetooth for Hands-Free Phone and Audio Streaming	<input checked="" type="checkbox"/>	<input checked="" type="checkbox"/>	<input checked="" type="checkbox"/>
Voice Recognition	<input checked="" type="checkbox"/>	<input checked="" type="checkbox"/>	<input checked="" type="checkbox"/>
Two USB-A Ports and Two USB-C Ports	<input checked="" type="checkbox"/>	<input type="checkbox"/>	<input type="checkbox"/>
Three USB-A Ports and Two USB-C Ports	<input type="checkbox"/>	<input checked="" type="checkbox"/>	<input checked="" type="checkbox"/>

Comfort & Convenience	S	SV	SL
Tri-Zone Automatic Temperature Control with Rear Vents	<input checked="" type="checkbox"/>	<input checked="" type="checkbox"/>	<input checked="" type="checkbox"/>
Rear Sunshades	<input type="checkbox"/>	<input checked="" type="checkbox"/>	<input checked="" type="checkbox"/>
Nissan Intelligent Key with Keyless Entry and Push Button Ignition	<input checked="" type="checkbox"/>	<input checked="" type="checkbox"/>	<input type="checkbox"/>
Remote Engine Start System with Intelligent Climate Control	<input type="checkbox"/>	<input checked="" type="checkbox"/>	<input checked="" type="checkbox"/>
Auto-Dimming Inside Rear View Mirror	<input checked="" type="checkbox"/>	<input checked="" type="checkbox"/>	<input type="checkbox"/>
Smart-View Mirror	<input type="checkbox"/>	<input checked="" type="checkbox"/>	<input type="checkbox"/>
Power Tilt and Telescopic Steering Column with Memory Function	<input type="checkbox"/>	<input checked="" type="checkbox"/>	<input type="checkbox"/>
Power Outside Mirrors with Electric Folding	<input checked="" type="checkbox"/>	<input checked="" type="checkbox"/>	<input type="checkbox"/>
Power Outside Mirrors with Electric Folding and Reverse Tilt Function	<input type="checkbox"/>	<input checked="" type="checkbox"/>	<input checked="" type="checkbox"/>
Interior Accent Lighting	<input type="checkbox"/>	<input checked="" type="checkbox"/>	<input type="checkbox"/>
Two 12V DC Power Outlets	<input checked="" type="checkbox"/>	<input checked="" type="checkbox"/>	<input checked="" type="checkbox"/>
Sun Visors with Illuminated Vanity Mirrors	<input checked="" type="checkbox"/>	<input checked="" type="checkbox"/>	<input checked="" type="checkbox"/>

Engine & Transmission	S	SV	SL
V6 Engine 3.5l Direct Injection Gasoline (271HP/340Nm)	<input checked="" type="checkbox"/>	<input checked="" type="checkbox"/>	<input checked="" type="checkbox"/>
9-Speed Automatic Transmission with Manual Mode	<input checked="" type="checkbox"/>	<input checked="" type="checkbox"/>	<input checked="" type="checkbox"/>
Front Wheel Drive	<input checked="" type="checkbox"/>	<input checked="" type="checkbox"/>	<input type="checkbox"/>
Intelligent 4x4	<input type="checkbox"/>	<input type="checkbox"/>	<input checked="" type="checkbox"/>
Drive & Terrain Switch with 5 Modes	<input checked="" type="checkbox"/>	<input checked="" type="checkbox"/>	<input type="checkbox"/>
Drive & Terrain Switch with 7 Modes (Sand & Mud Additional)	<input type="checkbox"/>	<input type="checkbox"/>	<input checked="" type="checkbox"/>
Electronic Gear Shifter	<input checked="" type="checkbox"/>	<input checked="" type="checkbox"/>	<input checked="" type="checkbox"/>
Paddle Shifters	<input checked="" type="checkbox"/>	<input checked="" type="checkbox"/>	<input checked="" type="checkbox"/>

Brakes & Suspension	S	SV	SL
Independent Strut Front Suspension	<input checked="" type="checkbox"/>	<input checked="" type="checkbox"/>	<input checked="" type="checkbox"/>
Independent Multi-Link Suspension	<input checked="" type="checkbox"/>	<input checked="" type="checkbox"/>	<input checked="" type="checkbox"/>
Front & Rear Stabiliser Bars	<input checked="" type="checkbox"/>	<input checked="" type="checkbox"/>	<input checked="" type="checkbox"/>
Front & Rear Vented Disc Brakes	<input checked="" type="checkbox"/>	<input checked="" type="checkbox"/>	<input checked="" type="checkbox"/>
4-Wheel Anti-Lock Braking System (ABS)	<input checked="" type="checkbox"/>	<input checked="" type="checkbox"/>	<input checked="" type="checkbox"/>
Electronic Brake Force Distribution	<input checked="" type="checkbox"/>	<input checked="" type="checkbox"/>	<input checked="" type="checkbox"/>
Brake Assist	<input checked="" type="checkbox"/>	<input checked="" type="checkbox"/>	<input checked="" type="checkbox"/>
Electronic Parking Brake	<input checked="" type="checkbox"/>	<input checked="" type="checkbox"/>	<input checked="" type="checkbox"/>

Wheels & Tires	S	SV	SL
18" Machine-Finished Alloy Wheels	<input checked="" type="checkbox"/>	<input type="checkbox"/>	<input type="checkbox"/>
20" Machine-Finished Alloy Wheels	<input type="checkbox"/>	<input checked="" type="checkbox"/>	<input checked="" type="checkbox"/>
All-Season Tires (P255/60r18)	<input checked="" type="checkbox"/>	<input type="checkbox"/>	<input type="checkbox"/>
All-Season Tires (P255/50r20)	<input type="checkbox"/>	<input checked="" type="checkbox"/>	<input checked="" type="checkbox"/>

Exterior Features & Equipment	S	SV	SL
LED Headlights	<input checked="" type="checkbox"/>	<input checked="" type="checkbox"/>	<input checked="" type="checkbox"/>
LED Daytime Running Lights	<input checked="" type="checkbox"/>	<input checked="" type="checkbox"/>	<input checked="" type="checkbox"/>
LED Taillights	<input checked="" type="checkbox"/>	<input checked="" type="checkbox"/>	<input checked="" type="checkbox"/>
LED Fog Lamps	<input checked="" type="checkbox"/>	<input checked="" type="checkbox"/>	<input checked="" type="checkbox"/>
Powered Outside Mirrors with LED Turn Signal Indicators	<input checked="" type="checkbox"/>	<input checked="" type="checkbox"/>	<input type="checkbox"/>
Powered Outside Mirrors with LED Turn Signal Indicators and Memory Function	<input type="checkbox"/>	<input checked="" type="checkbox"/>	<input checked="" type="checkbox"/>
Black Roof Rails	<input checked="" type="checkbox"/>	<input type="checkbox"/>	<input type="checkbox"/>
Silver Roof Rails	<input type="checkbox"/>	<input checked="" type="checkbox"/>	<input checked="" type="checkbox"/>
Rear Spoiler	<input checked="" type="checkbox"/>	<input checked="" type="checkbox"/>	<input checked="" type="checkbox"/>
Chrome Body Side Moldings Branded	<input type="checkbox"/>	<input type="checkbox"/>	<input checked="" type="checkbox"/>
Tow Hitch Receiver with 7-Pin Wiring Harness	<input type="checkbox"/>	<input checked="" type="checkbox"/>	<input checked="" type="checkbox"/>
Motion-Activated Liftgate	<input type="checkbox"/>	<input checked="" type="checkbox"/>	<input checked="" type="checkbox"/>
Panoramic Electric Moonroof	<input type="checkbox"/>	<input checked="" type="checkbox"/>	<input checked="" type="checkbox"/>
Stainless Steel Kicking Plates	<input type="checkbox"/>	<input type="checkbox"/>	<input checked="" type="checkbox"/>

Driver Assistance & NIM	S	SV	SL
Cruise Control	<input checked="" type="checkbox"/>	<input type="checkbox"/>	<input type="checkbox"/>
Intelligent Cruise Control	<input type="checkbox"/>	<input checked="" type="checkbox"/>	<input checked="" type="checkbox"/>
ProPILOT Assist	<input type="checkbox"/>	<input checked="" type="checkbox"/>	<input checked="" type="checkbox"/>
Intelligent Forward Collision Warning	<input type="checkbox"/>	<input checked="" type="checkbox"/>	<input checked="" type="checkbox"/>
Intelligent Emergency Braking with Pedestrian Detection	<input type="checkbox"/>	<input checked="" type="checkbox"/>	<input checked="" type="checkbox"/>
Intelligent Lane Intervention	<input type="checkbox"/>	<input checked="" type="checkbox"/>	<input checked="" type="checkbox"/>

■ Standard □ Optional *Subject to country availabilities

■ قياسي □ اختياري * وفقاً للخيارات المتوفرة في البلد

قد تظهر تعديلات على المواصفات والميزات تبعاً لمتطلبات السوق. يُرجى استشارة وكيلك المحلي.

Features and specifications are subject to change depending on market and grade. Please consult your local dealer.

Seats & Trunk	S	SV	SL
Cloth Seats	■		
Leather Seats		■	
Leather Seats with Quilted Inserts for 1st and 2nd Row			■
Leather-Wrapped Steering Wheel		■	■
Driver's Seat : 6-Way Power Including 2-Way Lumbar	■	■	
Driver's Seat : 8-Way Power Including 4-Way Lumbar and Memory Function			■
Front Passenger's Seat : 2-Way Manual	■	■	
Front Passenger's Seat : 2-Way Power			■
First Row Seats Heater	■	■	■
First Row Seats Cooler			■
Second Row Seat Heater		■	■
Second Row Independent Captain Chairs (7-Seater Option)			□
Second Row EZ FLEX® Seating System Featuring LATCH & GLIDE	■	■	■
Third Row 60/40 Split Fold Flat	■	■	■
Cargo Area Under Floor Storage	■	■	■
6 Trunk Hooks for Luggage Restraint	■	■	■

Safety & Security	S	SV	SL
Nissan Advanced Airbag System with Dual-Stage Supplemental Front Airbags	■	■	■
Seat Mounted Side Impact Supplemental Airbags for Front and Rear Seats Occupants	■	■	■
Driver and Front Passenger Supplemental Knee Airbags	■	■	■
Roof-Mounted Curtain Supplemental Airbags with Rollover Sensor for All Rows	■	■	■
LATCH System (Lower Anchors and Tethers for Children)	■	■	■
Tire Pressure Monitoring System with Easy-Fill Alert	■	■	■
Vehicle Security System	■	■	■

■ Standard □ Optional

المقاعد وصندوق الأمتعة	SL	SV	S
مقاعد من القماش			■
مقاعد جلدية		■	
مقاعد جلدية مع حشوات مبطنه للصفين الأول والثاني	■		
عجلة قيادة مكسوة بالجلد	■	■	
مقعد السائق : 6 اتجاهات بما في ذلك اتجاهان لأسفل الظهر		■	■
مقعد السائق : 8 اتجاهات بما في ذلك 4 اتجاهات لأسفل الظهر وخاصية الذاكرة	■		
مقعد الراكب الأمامي : اتجاهان يدويان		■	■
مقعد الراكب الأمامي : اتجاهان	■		
سخان لمقاعد الصف الأول	■	■	■
مبرد لمقاعد الصف الأول	■		
تدفئة لمقاعد الصف الأول	■	■	
مقاعد فريدة مستقلة في الصف الثاني (خيار 7 مقاعد)	□		
نظام الجلوس EZ FLEX® في مقاعد الصف الثاني يتميز بوجود نظام LATCH & GLIDE	■	■	■
مقاعد قابلة للإمالة بنسبة 60/40 في الصف الثالث	■	■	■
منطقة الأمتعة تحت التخزين بأرضية السيارة	■	■	■
صندوق أمتعة مزود بـ 6 خطافات لتثبيت الأمتعة	■	■	■

الأمن والسلامة	SL	SV	S
نظام الوسادات الهوائية المتطور في سيارات نيسان مع وسادات هوائية أمامية تكميلية ثنائية المرحلة	■	■	■
وسادات هوائية تكميلية للصدّات الجانبية مثبتة على المقعد لحماية ركاب المقاعد الأمامية والخلفية	■	■	■
وسادات هوائية تكميلية للسائق والراكب الأمامي	■	■	■
وسادات هوائية تكميلية ستارية مثبتة على السقف مع مستشعر انقلاب لجميع الصفوف	■	■	■
نظام تثبيت مقاعد الأطفال (مثبتات وحيال منخفضة لمقاعد الأطفال)	■	■	■
نظام مراقبة ضغط الهواء في الإطارات مع تنبيه بملء الخزان السهل الاستخدام	■	■	■
نظام أمن المركبة	■	■	■

■ قياسي □ اختياري

الأبعاد - ملم	Dimensions - mm
الطول الإجمالي	5,004
العرض الإجمالي	1,978
الارتفاع الإجمالي	1,802
قاعدة العجلات	2,900

السعة	Capacities
سعة الجلوس	Up to 8

قوة القطر القصوى - كجم	Maximum Towing Capacity - kg
	1,500

وزن الميكل - كجم	Curb Weights - kg
دفع ثنائي	2,027
دفع رباعي	2,100

تقديرات كفاءة استهلاك الوقود - كلم/لتر	Fuel Economy Estimates - km/ltr
مشترك (المدينة/الطرق السريعة)	Combined (City/Highway)
دفع ثنائي	11.6
دفع رباعي	11.2

Actual mileage may vary with driving conditions - use for comparison only.

قد تتباين المسافة المقطوعة الفعلية بحسب ظروف القيادة - يُستخدم للمقارنة فقط.