

## **Unterrichtung**

**durch den Präsidenten des Deutschen Bundestages**

### **Vergleichende Kurzübersichten über die Einnahmen, Ausgaben und Vermögensverhältnisse der Parteien in den Rechnungsjahren 1999 bis 2008**

Gemäß § 23 Absatz 4 Satz 2 des Parteiengesetzes (PartG) werden vergleichende jährliche Kurzübersichten über die Einnahmen, Ausgaben und Vermögensverhältnisse der Parteien erstellt und als Bundestagsdrucksache veröffentlicht.

Nach der letzten Unterrichtung vom 20. Oktober 2009 mit den vergleichenden Kurzübersichten für die Rechnungsjahre 1998 bis 2007 (Bundestagsdrucksache 16/14140) im Rahmen des Berichts über die Rechenschaftsberichte 2000 bis 2007 werden nunmehr die vergleichenden Kurzübersichten für die Rechnungsjahre 1999 bis 2008 als Bundestagsdrucksache vorgelegt. Die in Deutsche Mark (DM) ausgewiesenen Beträge sind in Euro umgerechnet worden (1 Euro = 1,95583 DM). Die Reihenfolge der aufgeführten Parteien – der im Bundestag vertretenen Parteien CDU, SPD, GRÜNE, FDP, DIE LINKE und CSU einerseits, weiterer im Rahmen der staatlichen Teilfinanzierung zu berücksichtigender Parteien (NPD, REP, Die Tierschutzpartei, FAMILIE, ödp, DVU) andererseits – richtet sich nach dem Stand des jeweiligen Wählerstimmenkontos zum Stichtag 31. Dezember 2009. Bei der Übersicht der nicht im Bundestag vertretenen Parteien wurde wieder denjenigen Parteien der Vorzug gegeben, die über den gesamten Vergleichszeitraum hinweg einen Anspruch auf staatliche Mittel geltend machen konnten. Die Partei FAMILIE hat ihren Rechenschaftsbericht für das Jahr 2008 erst im August 2010 eingereicht. Obwohl die Prüfung dieses Rechenschaftsberichts noch nicht abgeschlossen werden konnte, sind die entsprechenden Zahlen in die Übersichten übernommen worden.

Die Rechenschaftsberichte der Parteien für das Jahr 2008 (mit Ausnahme des Berichts der Partei FAMILIE) sind bereits als Bundestagsdrucksachen 16/630 und 16/870 veröffentlicht worden.

Dr. Norbert Lammert

## Inhaltsverzeichnis

	Seite
<b>1 CDU, SPD, BÜNDNIS 90/DIE GRÜNEN, FDP, DIE LINKE und CSU .....</b>	<b>5</b>
1.1 Einnahmen .....	5
1.1.1 Überblick über die wichtigsten Einnahmen (Mitglieds- und Mandatsträgerbeiträge, Spenden, staatliche Mittel) und ihren Anteil an den Gesamteinnahmen seit 1999 .....	5
1.1.2 Prozentualer Anteil der wichtigsten Einnahmen im Rechnungsjahr 2008 .....	7
1.1.3 Gesamteinnahmen seit 1999 .....	8
1.1.4 Mitgliedsbeiträge seit 1999 .....	9
1.1.5 Mitgliederzahlen seit 1999 .....	10
1.1.6 Beitragsniveau seit 1999 .....	11
1.1.7 Mandatsträgerbeiträge und ähnliche regelmäßige Beiträge seit 2003 .....	12
1.1.8 Spenden seit 1999 .....	13
1.1.8.1 Spenden natürlicher Personen seit 1999 .....	14
1.1.8.2 Spenden juristischer Personen seit 1999 .....	15
1.1.9 Staatliche Mittel seit 1999 .....	16
1.1.10 Entwicklung der relativen Obergrenze seit 1999 .....	17
1.2 Ausgaben .....	18
1.2.1 Überblick über die wichtigsten Ausgaben (Personal, Verwaltung, politische Arbeit) und ihren Anteil an den Gesamtausgaben seit 1999 .....	18
1.2.2 Prozentualer Anteil der wichtigsten Ausgaben im Rechnungsjahr 2008 .....	20
1.2.3 Gesamtausgaben seit 1999 .....	21
1.2.4 Personalausgaben seit 1999 .....	22
1.2.5 Verwaltungsausgaben seit 1999 .....	21
1.2.6 Ausgaben für allgemeine politische Tätigkeit und Wahlkämpfe seit 1999 .....	24
1.3 Vermögen .....	25
1.3.1 Überblick über die Vermögensentwicklung seit 1999 .....	25
1.3.2 Reinvermögen seit 1999 .....	26
1.3.3 Besitzposten seit 1999 .....	27
1.3.4 Geldbestände seit 1999 .....	28

	Seite
1.3.5 Schuldposten seit 1999 .....	29
1.3.6 Darlehensverbindlichkeiten seit 1999 .....	30
1.3.6.1 Verbindlichkeiten gegenüber Kreditinstituten seit 1999 .....	30
1.3.6.2 Verbindlichkeiten gegenüber sonstigen Darlehensgebern seit 2003 .....	31
<b>2 NPD, REP, Die Tierschutzpartei, FAMILIE, ödp und DVU ...</b>	<b>32</b>
2.1 Einnahmen .....	32
2.1.1 Überblick über die wichtigsten Einnahmen (Mitglieds- und Mandatsträger-Beiträge, Spenden, staatliche Mittel) und ihren Anteil an den Gesamteinnahmen seit 1999 .....	32
2.1.2 Prozentualer Anteil der wichtigsten Einnahmen im Rechnungsjahr 2008 .....	34
2.1.3 Gesamteinnahmen 1999 .....	35
2.1.4 Mitgliedsbeiträge seit 1999 .....	36
2.1.5 Mitgliederzahlen seit 1999 .....	37
2.1.6 Beitragsniveau seit 1999 .....	38
2.1.7 Mandatsträgerbeiträge und ähnliche regelmäßige Beiträge seit 2003 .....	39
2.1.8 Spenden seit 1999 .....	40
2.1.8.1 Spenden natürlicher Personen seit 1999 .....	41
2.1.8.2 Spenden juristischer Personen seit 1999 .....	42
2.1.9 Staatliche Mittel seit 1999 .....	43
2.1.10 Entwicklung der Relativen Obergrenze seit 1999 .....	44
2.2 Ausgaben .....	45
2.2.1 Überblick über die wichtigsten Ausgaben (Personal, Verwaltung, politische Arbeit) und ihren Anteil an den Gesamtausgaben seit 1999 .....	45
2.2.2 Prozentualer Anteil der wichtigsten Ausgaben im Rechnungsjahr 2008 .....	47
2.2.3 Gesamtausgaben seit 1999 .....	48
2.2.4 Personalausgaben seit 1999 .....	49
2.2.5 Verwaltungsausgaben seit 1999 .....	50
2.2.6 Ausgaben für allgemeine politische Tätigkeit und Wahlkämpfe seit 1999 .....	51
2.3 Vermögen .....	52
2.3.1 Überblick über die Vermögensentwicklung seit 1999 .....	52
2.3.2 Reinvermögen seit 1999 .....	53
2.3.3 Besitzposten seit 1999 .....	54

---

	Seite
2.3.4 Geldbestände seit 1999 .....	55
2.3.5 Schuldposten seit 1999 .....	56
2.3.6 Darlehensverbindlichkeiten seit 1999 .....	57
2.3.6.1 Verbindlichkeiten gegenüber Kreditinstituten seit 1999 .....	57
2.3.6.2 Verbindlichkeiten gegenüber sonstigen Darlehensgebern seit 2003	58
<b>Anhang</b>	
<b>Festsetzung der staatlichen Mittel für das Jahr 2009, Gesamtübersicht</b>	<b>59</b>

**1 CDU, SPD, BÜNDNIS 90/DIE GRÜNEN, FDP, DIE LINKE und CSU****1.1 Einnahmen****1.1.1 Überblick über die wichtigsten Einnahmen und ihren Anteil an den Gesamteinnahmen seit 1999****Mitgliedsbeiträge**

Jahr	CDU		SPD		GRÜNE		FDP		DIE LINKE		CSU	
	in Tsd. €	% <sup>1)</sup>	in Tsd. €	% <sup>1)</sup>	in Tsd. €	% <sup>1)</sup>	in Tsd. €	% <sup>1)</sup>	in Tsd. €	% <sup>1)</sup>	in Tsd. €	% <sup>1)</sup>
1999	53.848	40,67	80.512	51,45	10.685	40,68	5.509	23,37	8.952	42,98	10.103	30,99
2000	55.470	42,38	77.587	51,97	9.466	40,33	5.644	24,43	9.016	44,83	10.488	37,42
2001	57.031	43,53	78.231	48,90	9.129	38,29	5.679	22,09	8.926	43,56	12.633	36,52
2002	57.952	40,94	78.275	49,30	9.311	35,36	6.264	19,86	10.411	47,51	13.358	28,99
2003	42.748	30,60	53.890	29,97	5.333	20,37	6.120	22,04	9.875	44,57	10.240	21,60
2004	43.497	28,69	50.573	29,73	5.399	21,26	6.013	20,50	9.303	44,19	10.107	25,39
2005	43.200	27,13	49.216	29,11	5.476	20,58	6.157	18,97	9.257	41,17	9.914	23,88
2006	42.956	29,33	48.417	29,00	5.533	21,32	6.781	22,80	9.068	40,07	9.815	25,62
2007	41.924	29,43	47.582	30,31	5.587	21,38	6.954	21,96	9.196	40,99	9.684	22,28
2008	41.627	28,13	46.651	27,85	5.666	20,70	7.181	22,49	9.873	39,20	9.564	18,93

**Mandatsträgerbeiträge<sup>2)</sup>**

Jahr	CDU		SPD		GRÜNE		FDP		DIE LINKE		CSU	
	in Tsd. €	% <sup>1)</sup>	in Tsd. €	% <sup>1)</sup>	in Tsd. €	% <sup>1)</sup>	in Tsd. €	% <sup>1)</sup>	in Tsd. €	% <sup>1)</sup>	in Tsd. €	% <sup>1)</sup>
2003	18.051	12,92	22.430	12,47	4.470	17,07	1.271	4,58	1.139	5,14	3.252	6,86
2004	18.515	12,21	22.338	13,13	4.892	19,27	1.408	4,80	1.298	6,17	3.313	8,32
2005	17.700	11,12	21.939	12,98	5.431	20,41	1.931	5,95	1.615	7,18	3.252	7,83
2006	17.926	12,24	21.601	12,94	5.381	20,73	2.091	7,03	1.866	8,24	3.205	8,37
2007	17.879	12,55	21.668	13,80	5.467	20,92	2.176	6,87	2.000	8,92	3.218	7,40
2008	18.073	12,21	22.183	13,24	5.531	20,21	2.332	7,30	2.385	9,47	3.315	6,56

**Spenden**

Jahr	CDU		SPD		GRÜNE		FDP		DIE LINKE		CSU	
	in Tsd. €	% <sup>1)</sup>	in Tsd. €	% <sup>1)</sup>	in Tsd. €	% <sup>1)</sup>	in Tsd. €	% <sup>1)</sup>	in Tsd. €	% <sup>1)</sup>	in Tsd. €	% <sup>1)</sup>
1999	33.368	25,20	17.236	11,02	5.140	19,57	9.843	41,75	3.839	18,43	7.806	23,94
2000	28.512	21,79	12.631	8,46	4.311	18,37	8.646	37,42	3.485	17,33	6.935	24,75
2001	25.459	19,43	16.528	10,33	5.121	21,48	10.799	42,01	3.699	18,05	10.887	31,47
2002	30.468	21,46	17.334	10,92	5.282	20,06	13.745	43,58	3.750	17,11	18.872	40,95
2003	17.397	12,45	10.445	5,81	3.435	13,12	7.351	26,47	1.753	7,91	9.717	20,49
2004	27.684	18,26	13.144	7,73	3.637	14,32	8.725	29,75	2.001	9,51	6.278	15,77
2005	35.585	22,35	14.165	8,38	4.430	16,65	11.752	36,21	2.231	9,92	9.353	22,53
2006	22.866	15,61	12.292	7,36	3.447	13,28	8.055	27,09	1.638	7,24	6.072	15,85
2007	19.079	13,39	10.569	6,73	3.212	12,29	7.073	22,34	1.545	6,89	10.671	24,55
2008	21.113	14,27	12.996	7,76	3.909	14,28	9.131	28,60	2.258	8,97	17.510	34,66

<sup>1)</sup> Jeweiliger Anteil an den Gesamteinnahmen in Prozent.

<sup>2)</sup> Die Mandatsträgerbeiträge sind aufgrund der durch das Achte Gesetz zur Änderung des Parteiengesetzes vom 28. Juni 2002 geänderten Bestimmungen erstmals in den Rechenschaftsberichten für das Jahr 2003 gesondert auszuweisen. Bisher waren diese Beträge entsprechend den unterschiedlichen Parteistatuten im jeweiligen Ausweis als Mitgliedsbeiträge oder als Spenden erfasst.

## Staatliche Mittel

Jahr	CDU		SPD		GRÜNE		FDP		DIE LINKE		CSU	
	in Tsd. €	% <sup>1)</sup>	in Tsd. €	% <sup>1)</sup>	in Tsd. €	% <sup>1)</sup>	in Tsd. €	% <sup>1)</sup>	in Tsd. €	% <sup>1)</sup>	in Tsd. €	% <sup>1)</sup>
1999	39.162	29,58	48.035	30,70	8.672	33,01	6.825	28,95	7.437	35,71	9.641	29,57
2000	40.501	30,95	47.772	32,00	8.289	35,32	7.414	32,08	7.050	35,05	8.717	31,10
2001	41.466	31,65	47.494	29,69	7.810	32,75	7.162	27,86	7.250	35,38	9.190	26,57
2002	43.602	30,71	48.871	30,78	8.705	33,06	8.299	26,31	7.171	32,72	11.916	25,86
2003	43.897	31,42	59.334	32,99	10.757	41,09	10.241	36,88	8.740	39,44	15.269	32,20
2004	43.708	28,83	46.355	27,25	9.720	38,28	9.009	30,71	7.885	37,46	11.774	29,57
2005	45.235	28,41	43.774	25,89	9.553	35,90	9.585	29,53	8.517	37,88	10.550	25,42
2006	44.591	30,45	42.904	25,70	9.910	38,18	9.872	33,20	8.549	37,77	10.781	28,14
2007	44.790	31,44	43.475	27,69	10.080	38,56	9.989	31,55	8.815	39,29	10.712	24,65
2008	43.594	29,46	43.488	25,96	10.210	37,30	10.138	31,76	9.466	37,59	11.281	22,33

Gesamteinnahmen<sup>2)</sup>

(unter Abzug des innerparteilichen Geldtransfers)

Jahr	CDU		SPD		GRÜNE		FDP		DIE LINKE		CSU	
	in Tsd. €	%	in Tsd. €	%	in Tsd. €	%	in Tsd. €	%	in Tsd. €	%	in Tsd. €	%
1999	132.412	100,00	156.476	100,00	26.267	100,00	23.575	100,00	20.827	100,00	32.606	100,00
2000	130.877	100,00	149.301	100,00	23.469	100,00	23.107	100,00	20.113	100,00	28.025	100,00
2001	131.023	100,00	159.971	100,00	23.842	100,00	25.709	100,00	20.491	100,00	34.590	100,00
2002	141.961	100,00	158.773	100,00	26.334	100,00	31.541	100,00	21.914	100,00	46.081	100,00
2003	139.723	100,00	179.845	100,00	26.179	100,00	27.772	100,00	22.159	100,00	47.417	100,00
2004	151.592	100,00	170.126	100,00	25.392	100,00	29.331	100,00	21.050	100,00	39.814	100,00
2005	159.208	100,00	169.084	100,00	26.608	100,00	32.456	100,00	22.487	100,00	41.509	100,00
2006	146.464	100,00	166.950	100,00	25.958	100,00	29.738	100,00	22.632	100,00	38.311	100,00
2007	142.452	100,00	156.982	100,00	26.138	100,00	31.665	100,00	22.434	100,00	43.459	100,00
2008	147.979	100,00	167.509	100,00	27.372	100,00	31.925	100,00	25.185	100,00	50.522	100,00

<sup>1)</sup> Jeweiliger Anteil an den Gesamteinnahmen in Prozent.<sup>2)</sup> Weitere in den "Gesamteinnahmen" enthaltene Einnahmearten sind: Mandatsträgerbeiträge und ähnliche regelmäßige Beiträge, Einnahmen aus Unternehmenstätigkeit und Beteiligungen, Einnahmen aus sonstigem Vermögen, Einnahmen aus Veranstaltungen, Vertrieb und Verfielfältigung von Druckschriften sowie sonstiger mit Einnahmen verbundener Tätigkeit und sonstige Einnahmen.

**1.1.2 Prozentualer Anteil der wichtigsten Einnahmen von CDU, SPD, BÜNDNIS 90/DIE GRÜNEN, FDP DIE LINKE und CSU an den Gesamteinnahmen im Rechnungsjahr 2008**

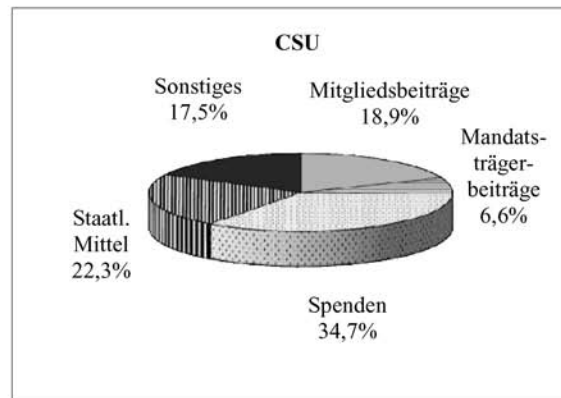
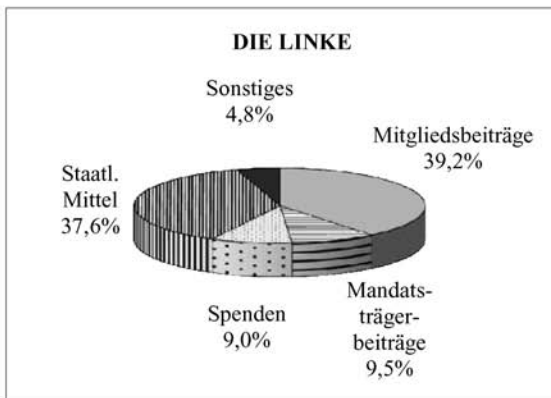
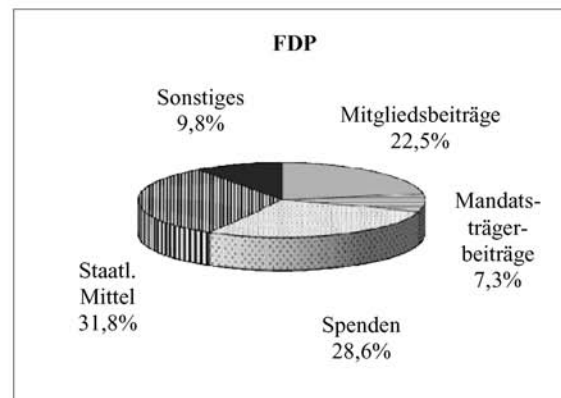
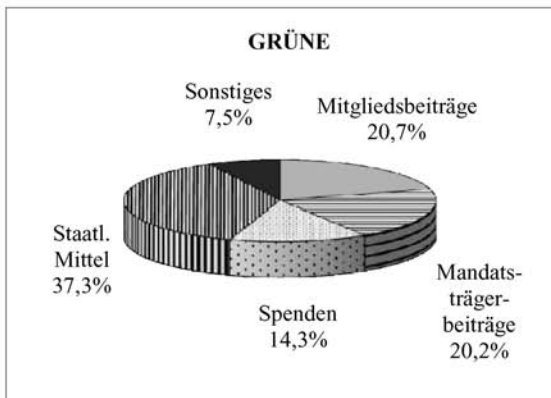
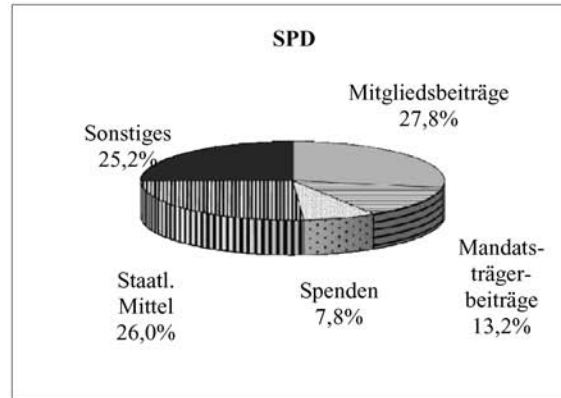
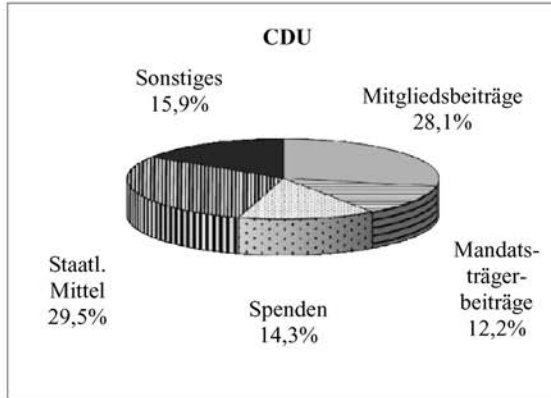

Quelle: Deutscher Bundestag

**1.1.3 Gesamteinnahmen von CDU, SPD, BÜNDNIS 90/DIE GRÜNEN, FDP, DIE LINKE und CSU seit 1999**  
(unter Abzug des innerparteilichen Geldtransfers)

Jahr	CDU		SPD		GRÜNE		FDP		DIE LINKE		CSU	
	in Tsd. €	% <sup>1)</sup>	in Tsd. €	% <sup>1)</sup>	in Tsd. €	% <sup>1)</sup>	in Tsd. €	% <sup>1)</sup>	in Tsd. €	% <sup>1)</sup>	in Tsd. €	% <sup>1)</sup>
1999	132.412	- 4,12	156.476	0,52	26.267	- 9,83	23.575	- 6,55	20.827	5,46	32.606	- 2,73
2000	130.877	- 1,16	149.301	- 4,59	23.469	- 10,65	23.107	- 1,99	20.113	- 3,43	28.025	- 14,05
2001	131.023	0,11	159.971	7,15	23.842	1,59	25.709	11,26	20.491	1,88	34.590	23,43
2002	141.961	8,35	158.773	- 0,75	26.334	10,45	31.541	22,68	21.914	6,94	46.081	33,22
2003	139.723	- 1,58	179.845	13,27	26.179	- 0,59	27.772	- 11,95	22.159	1,12	47.417	2,90
2004	151.592	8,49	170.126	- 5,40	25.392	- 3,01	29.331	5,61	21.050	- 5,00	39.814	- 16,03
2005	159.208	5,02	169.084	- 0,61	26.608	4,79	32.456	10,65	22.487	6,83	41.509	4,26
2006	146.464	- 8,00	166.950	- 1,26	25.958	- 2,44	29.738	- 8,37	22.632	0,64	38.311	- 7,70
2007	142.452	- 2,74	156.982	- 5,97	26.138	0,69	31.665	6,48	22.434	- 0,87	43.459	13,44
2008	147.979	3,88	167.509	6,71	27.372	4,72	31.925	0,82	25.185	12,26	50.522	16,25

<sup>1)</sup>Veränderung der Gesamteinnahmen in Prozent zum jeweiligen Vorjahr.

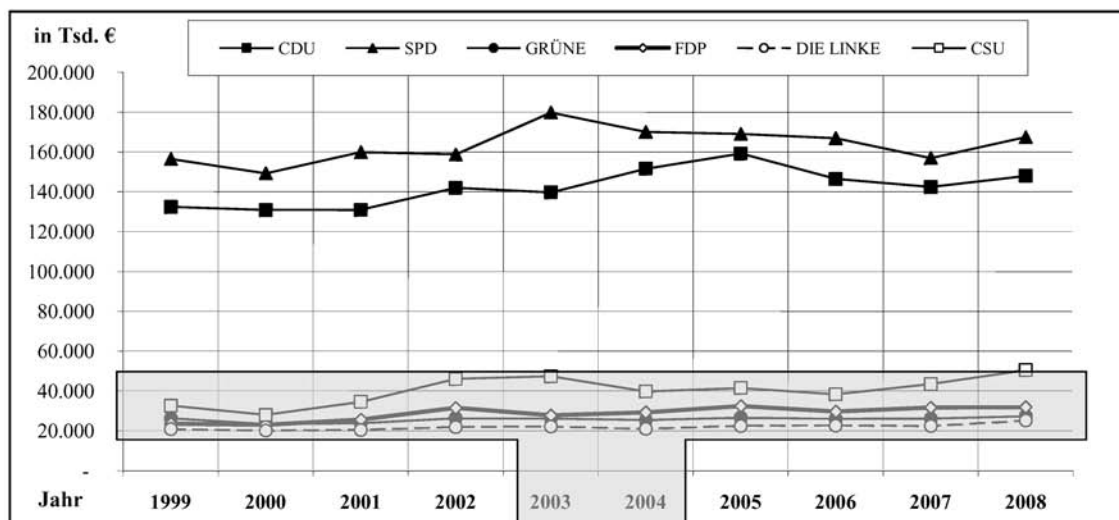

Auszug:

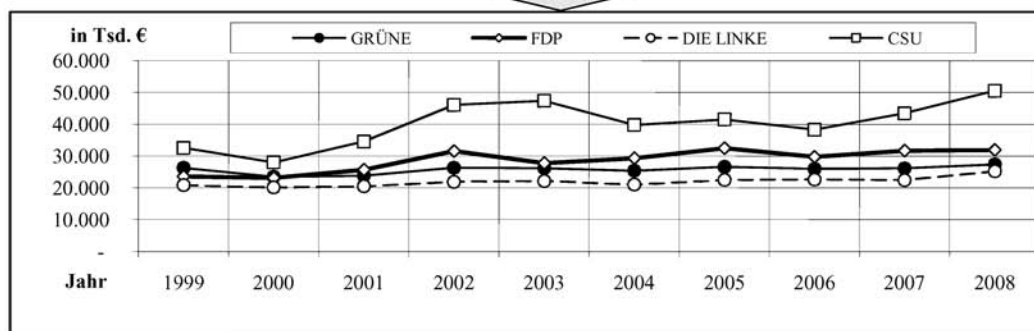



1.1.4 Mitgliedsbeiträge von CDU, SPD, BÜNDNIS 90/DIE GRÜNEN, FDP, DIE LINKE und CSU seit 1999

Jahr	CDU		SPD		GRÜNE		FDP		DIE LINKE		CSU	
	in Tsd. €	% <sup>1)</sup>	in Tsd. €	% <sup>1)</sup>	in Tsd. €	% <sup>1)</sup>	in Tsd. €	% <sup>1)</sup>	in Tsd. €	% <sup>1)</sup>	in Tsd. €	% <sup>1)</sup>
1999	53.848	4,58	80.512	- 0,23	10.685	- 3,36	5.509	3,28	8.952	1,26	10.103	2,62
2000	55.470	3,01	77.587	- 3,63	9.466	- 11,41	5.644	2,45	9.016	0,71	10.488	3,81
2001	57.031	2,81	78.231	0,83	9.129	- 3,56	5.679	0,62	8.926	- 1,00	12.633	20,46
2002	57.952	1,61	78.275	0,06	9.311	1,99	6.264	10,30	10.411	16,64	13.358	5,73
2003	42.748	- 26,23	53.890	- 31,15	5.333	- 42,72	6.120	- 2,30	9.875	- 5,15	10.240	- 23,34
2004	43.497	1,75	50.573	- 6,16	5.399	1,24	6.013	- 1,75	9.303	- 5,79	10.107	- 1,30
2005	43.200	- 0,68	49.216	- 2,68	5.476	1,43	6.157	2,39	9.257	- 0,49	9.914	- 1,91
2006	42.956	- 0,56	48.417	- 1,62	5.533	1,04	6.781	10,13	9.068	- 2,04	9.815	- 1,00
2007	41.924	- 2,40	47.582	- 1,72	5.587	0,98	6.954	2,55	9.196	1,41	9.684	- 1,33
2008	41.627	- 0,71	46.651	- 1,96	5.666	1,41	7.181	3,26	9.873	7,36	9.564	- 1,24

<sup>1)</sup> Veränderung der Mitgliedsbeiträge in Prozent zum jeweiligen Vorjahr.

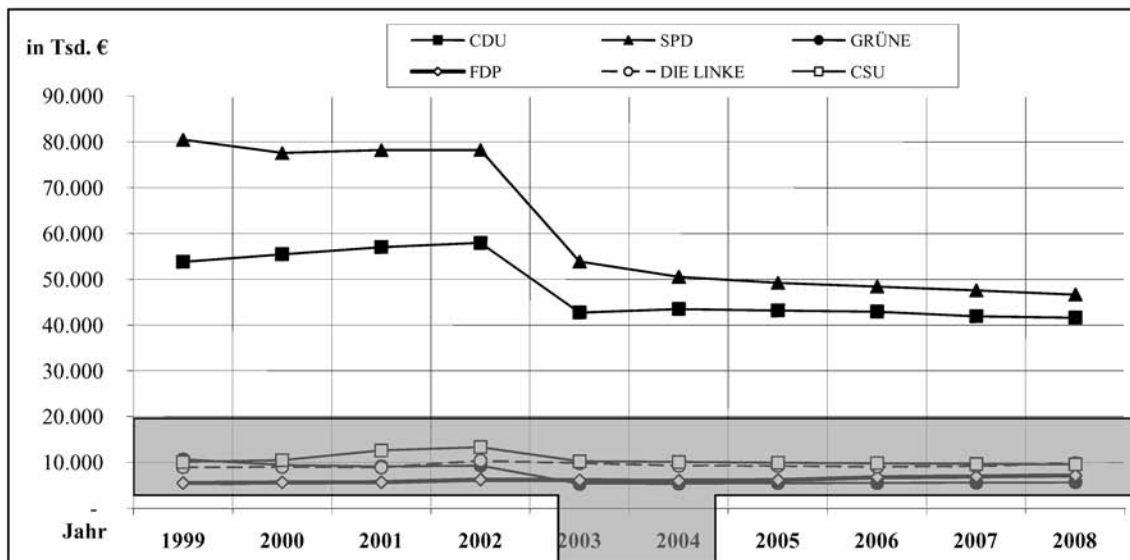

Auszug:

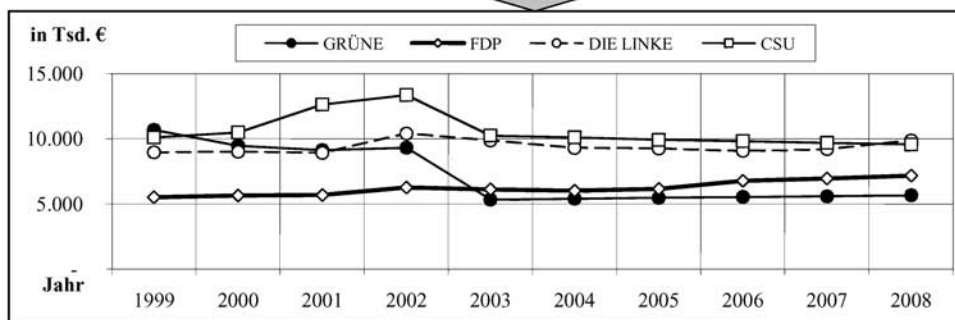

1.1.5 Mitgliederzahlen von CDU, SPD, BÜNDNIS 90/DIE GRÜNEN, FDP, DIE LINKE und CSU seit 1999

Jahr	CDU		SPD		GRÜNE		FDP		DIE LINKE		CSU	
	Mitglieder	% <sup>1)</sup>	Mitglieder	% <sup>1)</sup>	Mitglieder	% <sup>1)</sup>	Mitglieder	% <sup>1)</sup>	Mitglieder	% <sup>1)</sup>	Mitglieder	% <sup>1)</sup>
1999	638.056	1,87	755.066	- 2,58	49.488	- 4,49	64.407	- 5,14	88.594	- 6,38	183.569	2,69
2000	616.722	- 3,34	734.693	- 2,70	46.631	- 5,77	62.721	- 2,62	83.475	- 5,78	181.021	- 1,39
2001	604.135	- 2,04	717.513	- 2,34	44.053	- 5,53	64.063	2,14	77.845	- 6,74	177.852	- 1,75
2002	594.391	- 1,61	693.894	- 3,29	43.795	- 0,59	66.560	3,90	70.805	- 9,04	177.705	- 0,08
2003	587.244	- 1,20	650.798	- 6,21	44.052	0,59	65.192	- 2,06	65.753	- 7,14	176.989	- 0,40
2004	579.484	- 1,32	605.807	- 6,91	44.322	0,61	64.146	- 1,60	61.385	- 6,64	172.892	- 2,31
2005	571.807	- 1,32	590.485	- 2,53	45.105	1,77	65.022	1,37	61.270	- 0,19	170.117	- 1,61
2006	553.896	- 3,13	561.239	- 4,95	44.677	- 0,95	64.880	- 0,22	60.338	- 1,52	166.928	- 1,87
2007	536.668	- 3,11	539.861	- 3,81	44.320	- 0,80	64.078	- 1,24	71.711	18,85	166.392	- 0,32
2008	528.972	- 1,43	520.970	- 3,50	45.089	1,74	65.600	2,38	75.968	5,94	162.232	- 2,50

<sup>1)</sup> Veränderung der Mitgliederzahlen in Prozent zum jeweiligen Vorjahr.

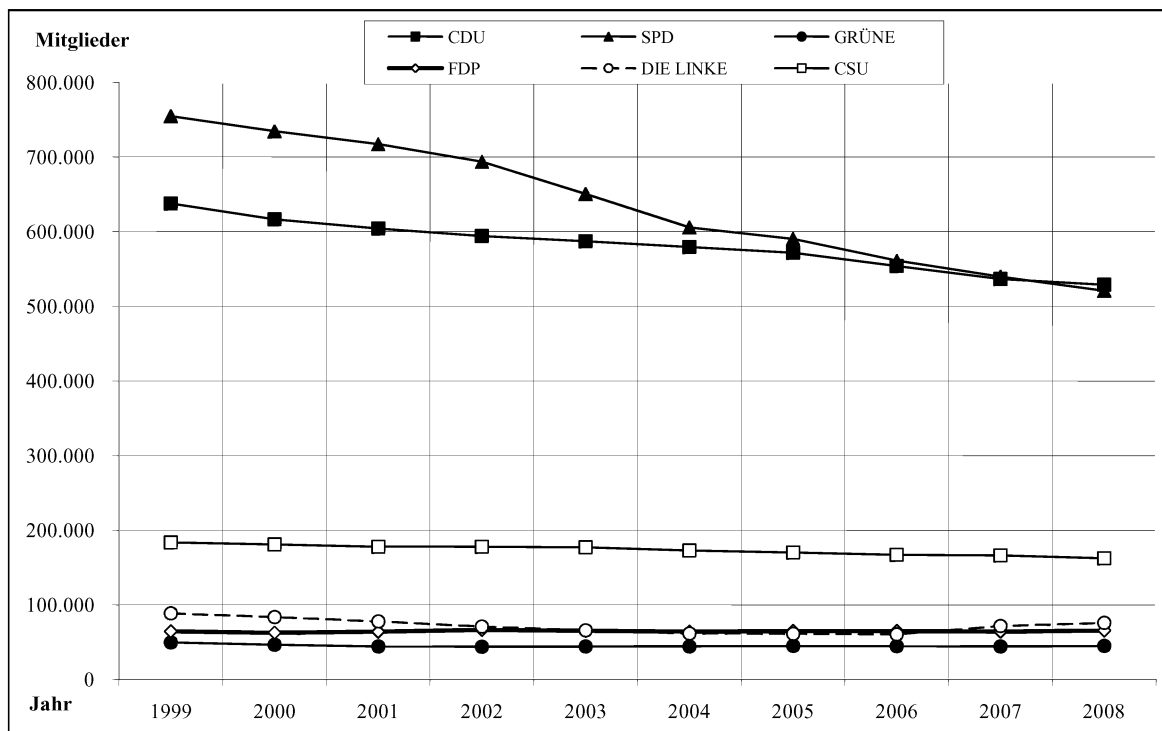

Quelle: Deutscher Bundestag

**1.1.6 Beitragsniveau von CDU, SPD, BÜNDNIS 90/DIE GRÜNEN, FDP, DIE LINKE und CSU seit 1999<sup>1)</sup>**  
 (Durchschnittlicher Jahresbeitrag pro Mitglied in €)

Jahr	CDU		SPD		GRÜNE		FDP		DIE LINKE		CSU	
	€	% <sup>2)</sup>	€	% <sup>2)</sup>	€	% <sup>2)</sup>	€	% <sup>2)</sup>	€	% <sup>2)</sup>	€	% <sup>2)</sup>
1999	84,39	2,65	106,63	2,41	215,91	1,18	85,53	8,86	101,04	8,15	55,04	- 0,07
2000	89,94	6,58	105,60	- 0,97	203,00	- 5,98	89,99	5,21	108,01	6,90	57,94	5,27
2001	94,40	4,96	109,03	3,25	207,23	2,08	88,65	- 1,49	114,66	6,16	71,03	22,59
2002	97,49	3,27	112,81	3,47	212,60	2,59	94,11	6,16	147,04	28,24	75,17	5,83
2003	72,79	- 25,34	82,81	- 26,59	121,06	- 43,06	93,88	- 0,24	150,18	2,14	57,86	- 23,03
2004	75,06	3,12	83,48	0,81	121,81	0,62	93,74	- 0,15	151,55	0,91	58,46	1,04
2005	75,55	0,65	83,35	- 0,16	121,41	- 0,33	94,69	1,01	151,09	- 0,30	58,28	- 0,31
2006	77,55	2,65	86,27	3,50	123,84	2,00	104,52	10,38	150,29	- 0,53	58,80	0,89
2007	78,12	0,74	88,14	2,17	126,06	1,79	108,52	3,83	128,24	- 14,67	58,20	- 1,02
2008	78,69	0,73	89,55	1,60	125,67	- 0,31	109,47	0,88	129,97	1,35	58,96	1,31

<sup>1)</sup> Die Berechnung des Beitragsniveaus beruht auf den auf Tsd € gerundeten Zahlen der Mitgliedsbeiträge, die bis zum Rechnungsjahr 2002 teilweise die ab 2003 gesondert auszuweisenden Mandatsträgerabgaben enthielten, sowie die Mitgliederzahlen der Parteien.

<sup>2)</sup> Veränderung des Beitragsniveaus in Prozent zum jeweiligen Vorjahr.

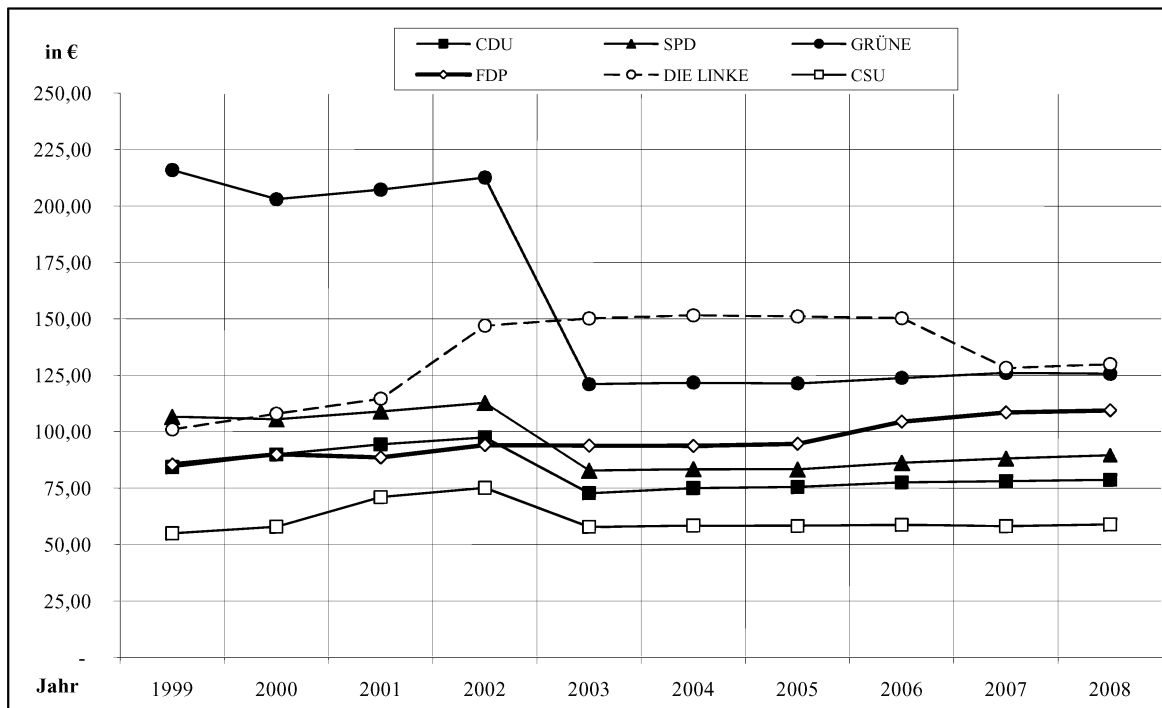

### 1.1.7 Mandatsträgerbeiträge und ähnliche regelmäßige Beiträge an CDU, SPD, BÜNDNIS 90/DIE GRÜNEN, FDP, DIE LINKE und CSU seit 2003<sup>1)</sup>

#### Mandatsträgerbeiträge

Jahr	CDU		SPD		GRÜNE		FDP		DIE LINKE		CSU	
	in Tsd. €	% <sup>2)</sup>	in Tsd. €	% <sup>2)</sup>	in Tsd. €	% <sup>2)</sup>	in Tsd. €	% <sup>2)</sup>	in Tsd. €	% <sup>2)</sup>	in Tsd. €	% <sup>2)</sup>
2003	18.051	-	22.430	-	4.470	-	1.271	-	1.139	-	3.252	-
2004	18.515	2,57	22.338	- 0,41	4.892	9,44	1.408	10,78	1.298	13,96	3.313	1,88
2005	17.700	- 4,40	21.939	- 1,79	5.431	11,02	1.931	37,14	1.615	24,42	3.252	-1,84
2006	17.926	1,28	21.601	- 1,54	5.381	- 0,92	2.091	8,29	1.866	15,54	3.205	-1,45
2007	17.879	- 0,26	21.668	0,31	5.467	1,60	2.176	4,07	2.000	7,18	3.218	0,41
2008	18.073	1,09	22.183	2,38	5.531	1,17	2.332	7,17	2.385	19,25	3.315	3,01

<sup>1)</sup> Die Mandatsträgerbeiträge sind aufgrund der durch das Achte Gesetz zur Änderung des Parteiengesetzes vom 28. Juni 2002 geänderten Bestimmungen erstmals in den Rechenschaftsberichten für das Jahr 2003 gesondert auszuweisen. Bisher waren diese Beträge entsprechend den unterschiedlichen Parteistatuten im jeweiligen Ausweis als Mitgliedsbeiträge oder als Spenden erfasst.

<sup>2)</sup> Veränderung der Mandatsträgerbeiträge und ähnliche regelmäßige Beiträge in Prozent zum jeweiligen Vorjahr.

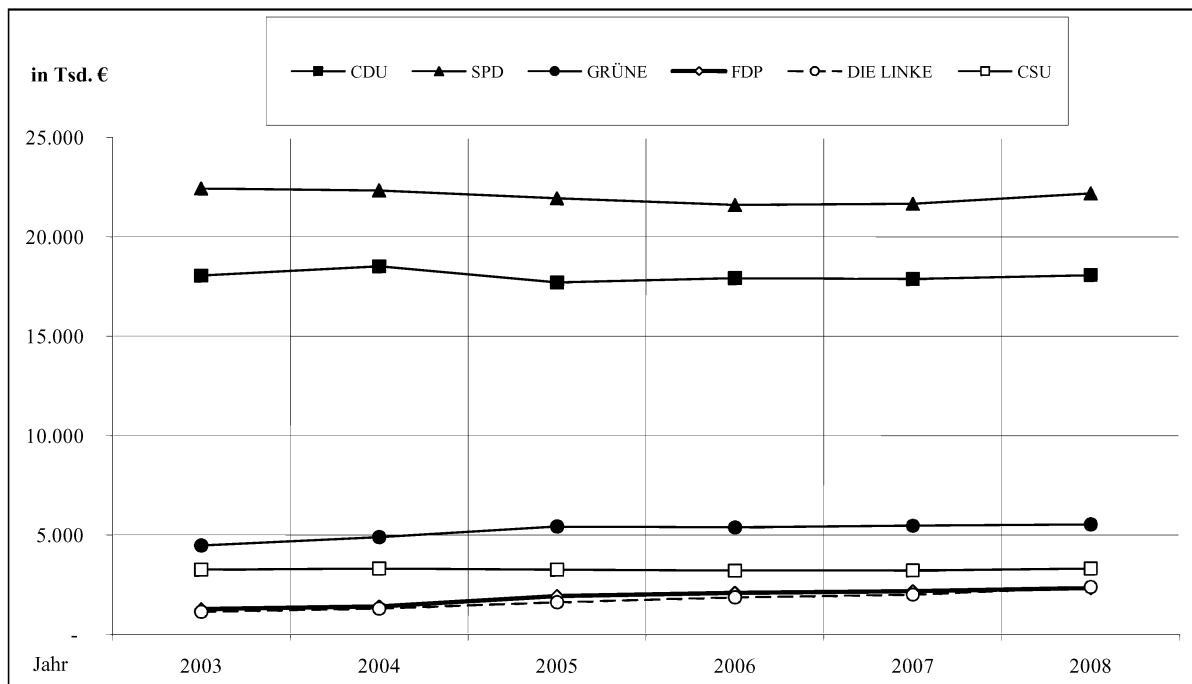

Quelle: Deutscher Bundestag

1.1.8 Spenden an CDU, SPD, BÜNDNIS 90/DIE GRÜNEN, FDP, DIE LINKE und CSU seit 1999

Jahr	CDU		SPD		GRÜNE		FDP		DIE LINKE		CSU	
	in Tsd. €	% <sup>1)</sup>	in Tsd. €	% <sup>1)</sup>	in Tsd. €	% <sup>1)</sup>	in Tsd. €	% <sup>1)</sup>	in Tsd. €	% <sup>1)</sup>	in Tsd. €	% <sup>1)</sup>
1999	33.368	- 1,32	17.236	- 8,49	5.140	- 12,09	9.843	- 11,94	3.839	1,43	7.806	- 37,73
2000	28.512	- 14,55	12.631	- 26,72	4.311	- 16,13	8.646	- 12,16	3.485	- 9,22	6.935	- 11,16
2001	25.459	- 10,71	16.528	30,85	5.121	18,79	10.799	24,90	3.699	6,14	10.887	56,99
2002	30.468	21,46	17.334	4,88	5.282	3,14	13.745	27,28	3.750	1,38	18.872	73,34
2003	17.397	- 42,90	10.445	- 39,74	3.435	- 34,97	7.351	- 46,52	1.753	- 53,25	9.717	- 48,51
2004	27.684	59,13	13.144	25,84	3.637	5,88	8.725	18,69	2.001	14,15	6.278	- 35,39
2005	35.585	28,54	14.165	7,77	4.430	21,80	11.752	34,69	2.231	11,49	9.353	48,98
2006	22.866	- 35,74	12.292	- 13,22	3.447	- 22,19	8.055	- 31,46	1.638	- 26,58	6.072	- 35,08
2007	19.079	- 16,56	10.569	- 14,02	3.212	- 6,82	7.073	- 12,19	1.545	- 5,68	10.671	75,74
2008	21.113	10,66	12.996	22,96	3.909	21,70	9.131	29,10	2.258	46,15	17.510	64,09

<sup>1)</sup> Veränderung der Spendeneinnahmen in Prozent zum jeweiligen Vorjahr.

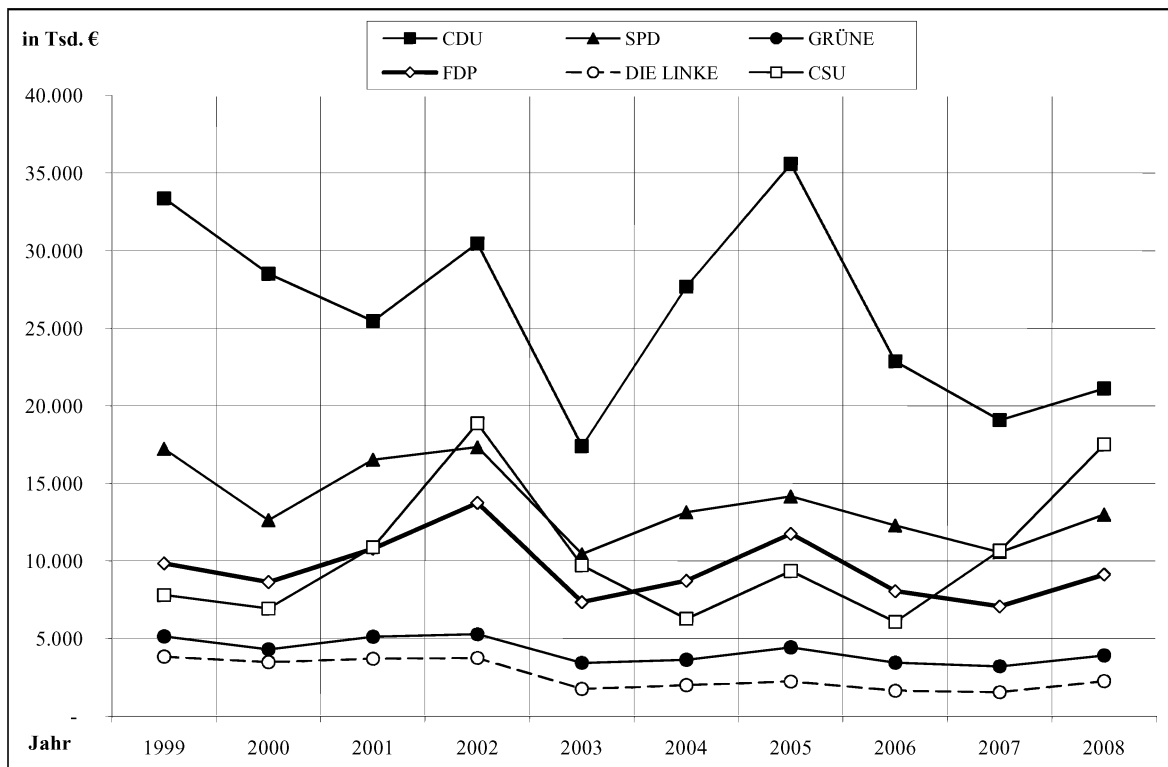

Quelle: Deutscher Bundestag

1.1.8.1 Spenden natürlicher Personen an CDU, SPD, BÜNDNIS 90/DIE GRÜNEN, FDP, DIE LINKE und CSU seit 1999

Jahr	CDU		SPD		GRÜNE		FDP		DIE LINKE		CSU	
	in Tsd. €	% <sup>1)</sup>	in Tsd. €	% <sup>1)</sup>	in Tsd. €	% <sup>1)</sup>	in Tsd. €	% <sup>1)</sup>	in Tsd. €	% <sup>1)</sup>	in Tsd. €	% <sup>1)</sup>
1999	24.276	6,17	14.052	- 6,12	4.940	- 13,04	8.226	5,25	3.772	1,21	4.716	- 38,75
2000	23.201	- 4,43	10.886	- 22,53	4.136	- 16,28	7.147	- 13,12	3.462	- 8,22	4.269	- 9,48
2001	18.366	- 20,84	13.334	22,49	4.529	9,50	8.609	20,46	3.636	5,03	7.449	74,49
2002	20.847	13,51	13.894	4,20	4.227	- 6,67	10.602	23,15	3.698	1,71	11.592	55,62
2003	12.785	- 38,67	8.795	- 36,70	3.155	- 25,36	6.186	- 41,65	1.725	- 53,35	6.255	- 46,04
2004	19.746	54,45	11.105	26,26	3.266	3,52	7.017	13,43	1.957	13,45	4.106	- 34,36
2005	20.577	4,21	10.883	- 2,00	3.481	6,58	7.832	11,61	2.195	12,16	5.098	24,16
2006	15.405	- 25,13	9.820	- 9,77	3.034	- 12,84	5.990	- 23,52	1.607	- 26,79	3.781	- 25,83
2007	12.418	- 19,39	8.473	- 13,72	2.829	- 6,76	5.195	- 13,27	1.525	- 5,10	7.353	94,47
2008	13.587	9,41	10.328	21,89	3.417	20,78	6.443	24,02	2.149	40,92	11.121	51,24

<sup>1)</sup> Veränderung der Spendeneinnahmen in Prozent zum jeweiligen Vorjahr.

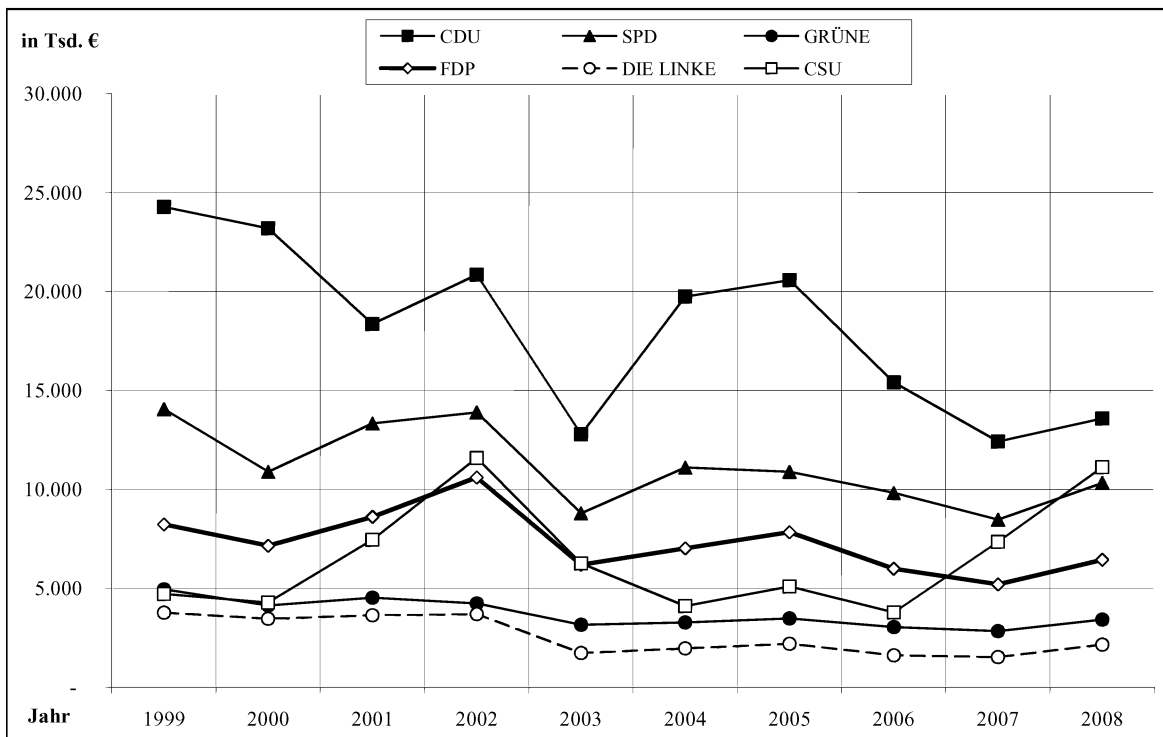

Quelle: Deutscher Bundestag

1.1.8.2 Spenden juristischer Personen an CDU, SPD, BÜNDNIS 90/DIE GRÜNEN, FDP, DIE LINKE und CSU seit 1999

Jahr	CDU		SPD		GRÜNE		FDP		DIE LINKE		CSU	
	in Tsd. €	% <sup>1)</sup>	in Tsd. €	% <sup>1)</sup>	in Tsd. €	% <sup>1)</sup>	in Tsd. €	% <sup>1)</sup>	in Tsd. €	% <sup>1)</sup>	in Tsd. €	% <sup>1)</sup>
1999	9.092	- 16,95	3.184	- 17,68	200	20,48	1.617	- 51,90	66	15,79	3.089	- 36,15
2000	5.310	- 41,60	1.746	- 45,16	175	- 12,50	1.500	- 7,24	24	- 63,64	2.666	- 13,69
2001	7.093	33,58	3.194	82,93	591	237,71	2.190	46,00	63	162,50	3.438	28,96
2002	9.621	35,64	3.440	7,70	1.055	78,51	3.142	43,47	52	- 17,46	7.280	111,75
2003	4.612	- 52,06	1.650	- 52,03	279	- 73,55	1.165	- 62,92	28	- 46,15	3.462	- 52,45
2004	7.938	72,12	2.039	23,58	371	32,97	1.707	46,52	44	57,14	2.172	- 37,26
2005	15.008	89,07	3.282	60,96	948	155,53	3.920	129,64	35	- 20,45	4.255	95,90
2006	7.461	- 50,29	2.472	- 24,68	413	- 56,43	2.065	- 47,32	31	- 11,43	2.290	- 46,18
2007	6.661	- 10,72	2.095	- 15,25	383	- 7,26	1.878	- 9,06	20	- 35,48	3.318	44,89
2008	7.527	13,00	2.668	27,35	492	28,46	2.688	43,13	109	445,00	6.390	92,59

<sup>1)</sup> Veränderung der Spendeneinnahmen in Prozent zum jeweiligen Vorjahr.

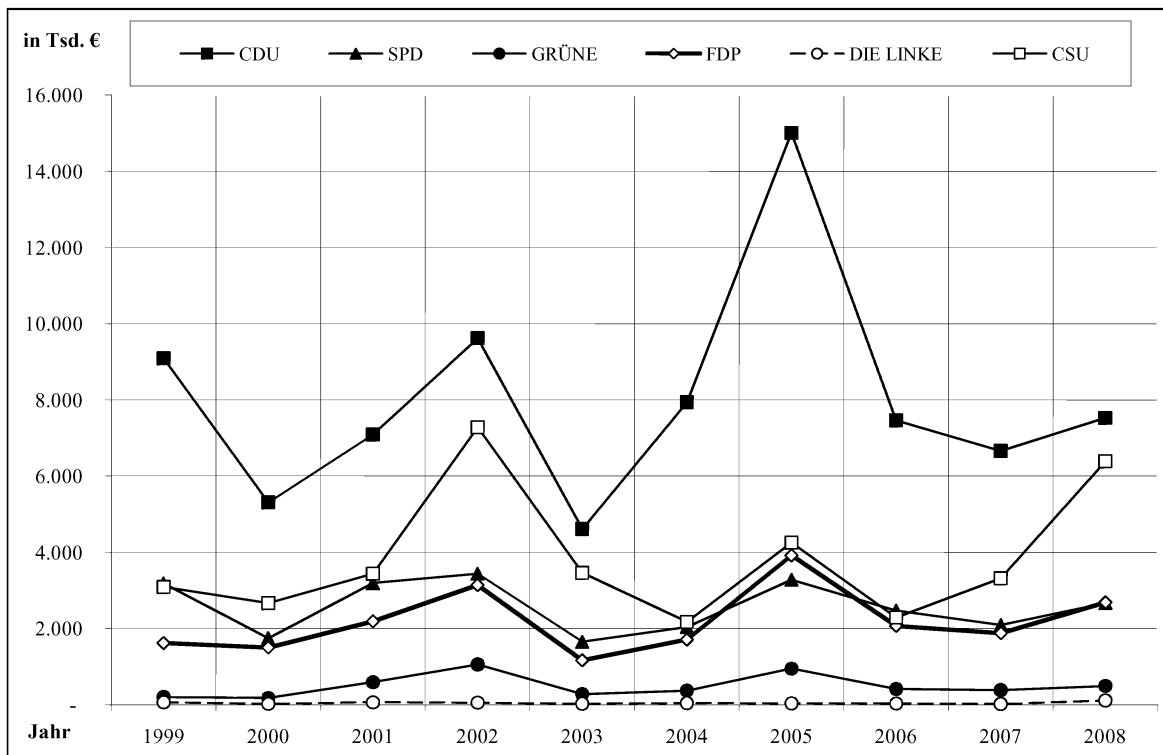

Quelle: Deutscher Bundestag

1.1.9 Staatliche Mittel an CDU, SPD, BÜNDNIS 90/DIE GRÜNEN, FDP, DIE LINKE und CSU seit 1999

Jahr	CDU		SPD		GRÜNE		FDP		DIE LINKE		CSU	
	in Tsd. €	% <sup>1)</sup>	in Tsd. €	% <sup>1)</sup>	in Tsd. €	% <sup>1)</sup>	in Tsd. €	% <sup>1)</sup>	in Tsd. €	% <sup>1)</sup>	in Tsd. €	% <sup>1)</sup>
1999	39.162	29,58	48.035	30,70	8.672	33,01	6.825	28,95	7.437	35,71	9.641	29,57
2000	40.501	30,95	47.772	32,00	8.289	35,32	7.414	32,09	7.050	35,05	8.717	31,10
2001	41.466	31,65	47.494	29,69	7.809	32,75	7.162	27,86	7.250	35,38	9.190	26,57
2002	43.602	30,79	48.871	30,78	8.705	33,06	8.299	26,31	7.171	32,72	11.916	25,86
2003	43.897	31,42	59.334	32,99	10.757	41,09	10.241	36,88	8.740	39,44	15.269	32,20
2004	43.708	28,83	46.355	27,25	9.720	38,28	9.009	30,71	7.885	37,46	11.774	29,57
2005	45.235	28,41	43.774	25,89	9.553	35,90	9.585	29,53	8.517	37,88	10.550	25,42
2006	44.591	30,45	42.904	25,70	9.910	38,18	9.872	33,20	8.549	37,77	10.781	28,14
2007	44.790	31,44	43.475	27,69	10.080	38,56	9.989	31,55	8.815	39,29	10.712	24,65
2008	43.594	29,46	43.488	25,96	10.210	37,30	10.138	31,76	9.466	37,59	11.281	22,33

<sup>1)</sup> Staatliche Mittel in Prozent in Bezug zu den Gesamteinnahmen.

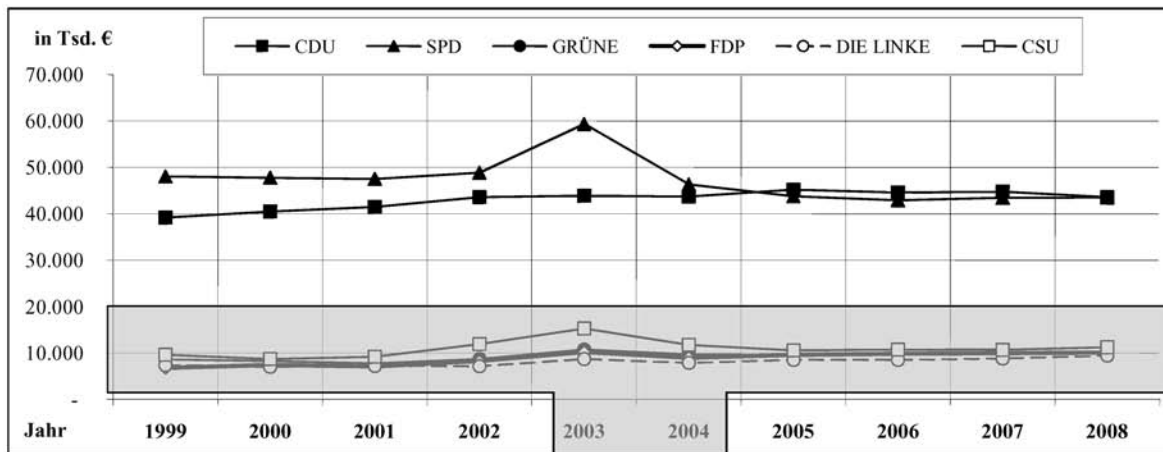

Auszug:

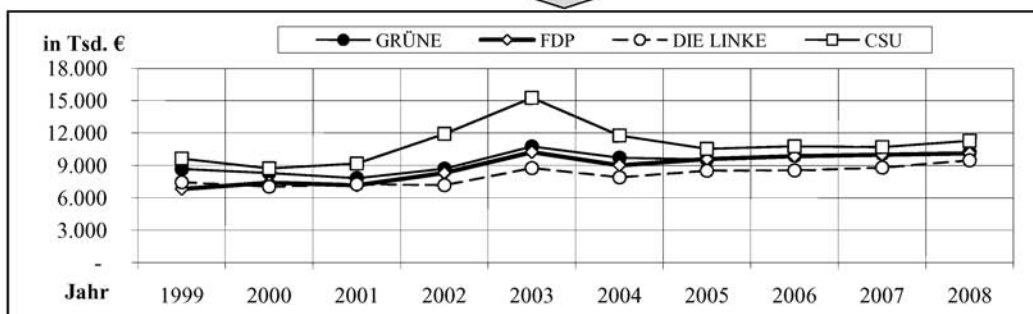



**1.1.10 Entwicklung der relativen Obergrenze<sup>1)</sup> von CDU, SPD, BÜNDNIS 90/DIE GRÜNEN, FDP, DIE LINKE und CSU seit 1999**

Jahr	CDU		SPD		GRÜNE		FDP		DIE LINKE		CSU	
	in Tsd. € <sup>1)</sup>	% <sup>2)</sup>	in Tsd. € <sup>1)</sup>	% <sup>2)</sup>	in Tsd. € <sup>1)</sup>	% <sup>2)</sup>	in Tsd. € <sup>1)</sup>	% <sup>2)</sup>	in Tsd. € <sup>1)</sup>	% <sup>2)</sup>	in Tsd. € <sup>1)</sup>	% <sup>2)</sup>
1999	93.250	69,64	108.440	69,42	17.596	67,98	16.751	69,29	13.391	65,37	22.965	72,35
2000	90.375	68,55	101.530	68,13	15.180	66,03	15.512	68,17	13.062	64,33	19.308	67,77
2001	89.557	67,26	112.478	69,50	16.033	64,81	18.547	69,11	13.241	65,09	25.399	68,09
2002	94.611	68,31	108.174	69,42	16.870	66,11	21.484	71,46	14.494	66,00	33.974	72,43
2003	94.364	68,34	116.019	71,45	14.539	59,93	16.704	64,96	13.229	63,76	32.074	73,15
2004	105.495	69,99	116.887	72,75	14.933	60,99	19.407	66,94	12.997	60,41	27.919	72,58
2005	112.026	71,53	121.694	73,93	16.310	62,20	22.575	69,57	13.535	61,29	30.823	74,09
2006	99.737	69,01	113.611	72,32	15.212	60,15	19.633	66,28	14.876	62,08	27.173	71,72
2007	94.975	68,54	112.527	72,13	15.245	59,89	21.490	67,95	13.900	59,49	32.639	74,32
2008	103.537	71,19	118.653	74,96	16.302	59,50	21.572	63,04	15.191	58,66	39.024	76,92

<sup>1)</sup> Die Höhe der staatlichen Teilfinanzierung einer Partei darf die hier aufgeführte Summe der Einnahmen - Gesamteinnahmen nach Abzug der staatlichen Mittel und "Sonstigen Einnahmen" - nicht übersteigen (§ 18 Abs. 5 Satz 1 PartG).

<sup>2)</sup> Anteil der für die relative Obergrenze maßgeblichen Einnahmen an den Gesamteinnahmen.

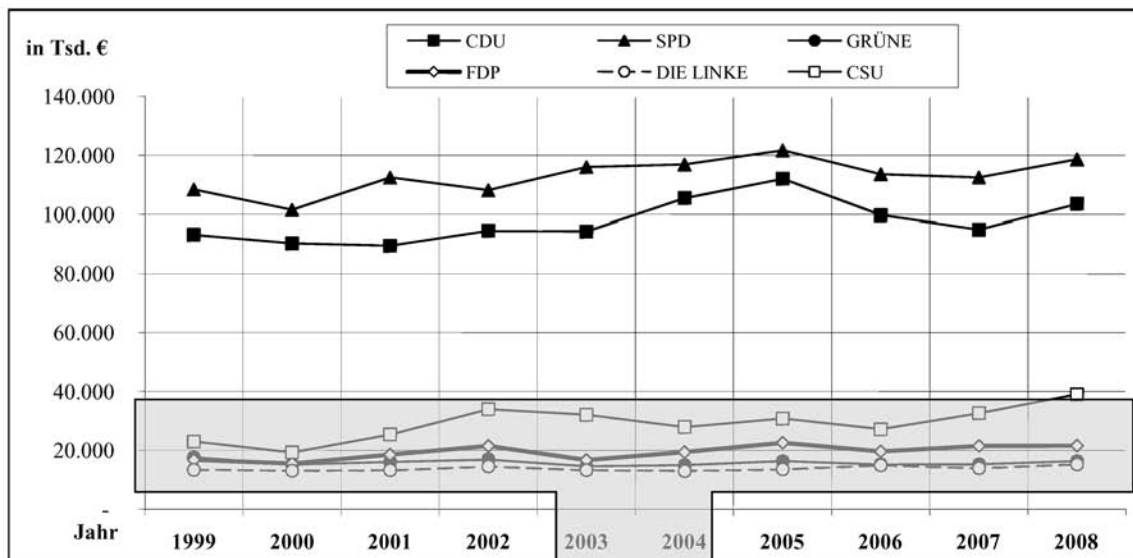

Auszug:

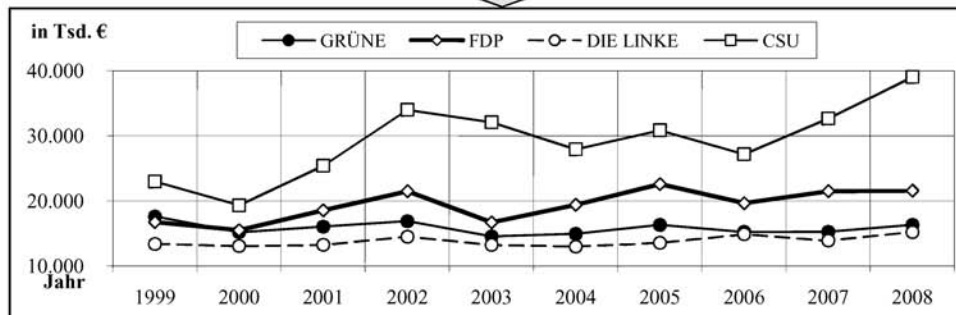

## 1.2 Ausgaben

## 1.2.1 Überblick über die wichtigsten Ausgaben von CDU, SPD, BÜNDNIS 90/DIE GRÜNEN, FDP, DIE LINKE und CSU sowie ihren Anteil an den Gesamtausgaben seit 1999

## Personalausgaben

Jahr	CDU		SPD		GRÜNE		FDP		DIE LINKE		CSU	
	in Tsd. €	% <sup>1)</sup>	in Tsd. €	% <sup>1)</sup>	in Tsd. €	% <sup>1)</sup>	in Tsd. €	% <sup>1)</sup>	in Tsd. €	% <sup>1)</sup>	in Tsd. €	% <sup>1)</sup>
1999	39.704	26,32	50.833	28,97	8.426	27,92	4.897	17,52	7.014	30,92	7.695	25,34
2000	39.223	35,48	47.367	34,52	7.265	34,97	4.220	19,91	6.886	40,62	7.415	30,53
2001	38.251	26,59	48.523	33,49	7.174	30,36	3.638	13,61	7.416	37,94	8.114	27,88
2002	38.606	27,04	49.958	26,68	7.313	24,29	4.373	11,35	7.747	31,53	8.946	16,39
2003	39.889	32,56	54.723	32,42	7.406	32,51	4.048	16,43	7.531	41,66	10.328	23,45
2004	41.200	26,14	52.134	30,32	7.563	29,23	3.857	12,36	7.785	33,59	10.104	28,25
2005	41.805	27,84	49.846	28,57	8.227	28,95	4.039	12,31	7.502	32,00	9.533	22,90
2006	40.783	30,57	47.605	32,25	7.969	33,03	3.783	12,79	7.603	37,90	9.193	29,44
2007	40.671	34,41	46.989	36,14	8.157	38,00	3.925	15,83	8.090	40,51	9.336	25,48
2008	41.650	31,77	45.752	29,97	8.696	33,98	4.220	14,45	8.580	37,32	9.685	15,23

Verwaltungsausgaben<sup>2)</sup>

Jahr	CDU		SPD		GRÜNE		FDP		DIE LINKE		CSU	
	in Tsd. €	% <sup>1)</sup>	in Tsd. €	% <sup>1)</sup>	in Tsd. €	% <sup>1)</sup>	in Tsd. €	% <sup>1)</sup>	in Tsd. €	% <sup>1)</sup>	in Tsd. €	% <sup>1)</sup>
1999	28.106	18,63	34.105	19,44	5.059	16,76	6.260	22,40	5.200	22,92	5.621	18,51
2000	27.694	25,05	33.827	24,65	3.973	19,12	5.141	24,26	4.586	27,05	5.216	21,47
2001	27.303	18,98	29.647	20,46	4.036	17,08	6.751	25,26	5.100	26,09	5.845	20,09
2002	28.230	19,85	30.678	16,38	4.255	14,13	9.293	24,12	4.671	19,01	6.363	11,66
2003	30.611	24,99	26.975	15,98	4.571	20,06	8.563	34,76	4.318	23,89	8.113	18,42
2004	30.232	19,18	29.886	17,38	4.444	17,17	8.993	28,82	4.099	17,69	7.811	21,84
2005	28.633	19,07	30.993	17,76	4.746	16,70	9.030	27,53	4.521	19,29	7.701	18,50
2006	28.880	21,64	30.409	20,60	4.540	18,82	9.386	31,74	4.388	21,87	7.177	22,98
2007	28.408	24,04	28.222	21,71	4.626	21,55	8.430	34,00	3.926	19,66	7.476	20,41
2008	29.398	22,42	28.861	18,91	4.920	19,23	8.814	30,19	4.165	18,12	7.634	12,00

<sup>1)</sup> Jeweiliger Anteil an den Gesamtausgaben in Prozent.

<sup>2)</sup> Unter "Verwaltungsausgaben" sind die Ausgaben für den laufenden Geschäftsbetrieb zu verstehen.

**Ausgaben für politische Tätigkeit<sup>2)</sup>**

Jahr	CDU		SPD		GRÜNE		FDP		DIE LINKE		CSU	
	in Tsd. €	% <sup>1)</sup>	in Tsd. €	% <sup>1)</sup>	in Tsd. €	% <sup>1)</sup>	in Tsd. €	% <sup>1)</sup>	in Tsd. €	% <sup>1)</sup>	in Tsd. €	% <sup>1)</sup>
1999	77.750	51,54	85.651	48,81	15.753	52,20	14.978	53,60	10.455	46,08	15.650	51,54
2000	35.664	32,26	50.288	36,65	8.398	40,42	9.372	44,23	5.452	32,16	10.999	45,28
2001	51.085	35,51	61.556	42,49	11.395	48,23	13.976	52,29	6.943	35,52	14.602	50,18
2002	68.843	48,22	93.014	49,67	17.549	58,28	22.372	58,06	12.060	49,08	38.829	71,14
2003	44.738	36,52	56.802	33,65	9.463	41,54	9.309	37,78	6.125	33,88	24.479	55,59
2004	79.563	50,47	78.432	45,62	12.886	49,80	16.263	52,12	11.221	48,42	17.329	48,44
2005	74.043	49,30	83.716	47,98	14.817	52,14	18.065	55,08	11.332	48,34	21.551	51,76
2006	58.112	43,55	56.488	38,27	10.945	45,36	14.578	49,30	7.947	39,61	13.993	44,80
2007	42.152	35,66	45.268	34,82	8.095	37,71	9.864	39,79	7.791	39,02	19.292	52,66
2008	55.372	42,23	60.361	39,54	11.380	44,47	14.540	49,80	9.735	42,35	45.659	71,78

**Gesamtausgaben<sup>3)</sup>**

(unter Abzug des innerparteilichen Geldtransfers)

Jahr	CDU		SPD		GRÜNE		FDP		DIE LINKE		CSU	
	in Tsd. €	%	in Tsd. €	%	in Tsd. €	%	in Tsd. €	%	in Tsd. €	%	in Tsd. €	%
1999	150.851	100,00	175.465	100,00	30.176	100,00	27.943	100,00	22.688	100,00	30.367	100,00
2000	110.540	100,00	137.206	100,00	20.775	100,00	21.193	100,00	16.951	100,00	24.290	100,00
2001	143.842	100,00	144.867	100,00	23.627	100,00	26.727	100,00	19.548	100,00	29.100	100,00
2002	142.778	100,00	187.275	100,00	30.113	100,00	38.535	100,00	24.572	100,00	54.579	100,00
2003	122.497	100,00	168.798	100,00	22.781	100,00	24.637	100,00	18.078	100,00	44.038	100,00
2004	157.634	100,00	171.935	100,00	25.878	100,00	31.203	100,00	23.174	100,00	35.771	100,00
2005	150.181	100,00	174.471	100,00	28.420	100,00	32.799	100,00	23.443	100,00	41.637	100,00
2006	133.426	100,00	147.613	100,00	24.128	100,00	29.568	100,00	20.062	100,00	31.231	100,00
2007	118.192	100,00	130.015	100,00	21.468	100,00	24.791	100,00	19.969	100,00	36.635	100,00
2008	131.107	100,00	152.645	100,00	25.588	100,00	29.199	100,00	22.988	100,00	63.607	100,00

1) Jeweiliger Anteil an den Gesamtausgaben in Prozent.

2) In der Rubrik "Ausgaben für politische Tätigkeit" sind die Ausgaben für die allgemeine politische Arbeit und Ausgaben für Wahlkämpfe zusammengefasst.

3) Die "Gesamtausgaben" enthalten Ausgaben für die Vermögensverwaltung einschließlich sich hieraus ergebender Zinsen, für sonstige Zinsen sowie sonstige Ausgaben.

**1.2.2 Prozentualer Anteil der wichtigsten Ausgaben von CDU, SPD, BÜNDNIS 90/ DIE GRÜNEN, FDP, DIE LINKE und CSU an den Gesamtausgaben im Rechnungsjahr 2008**

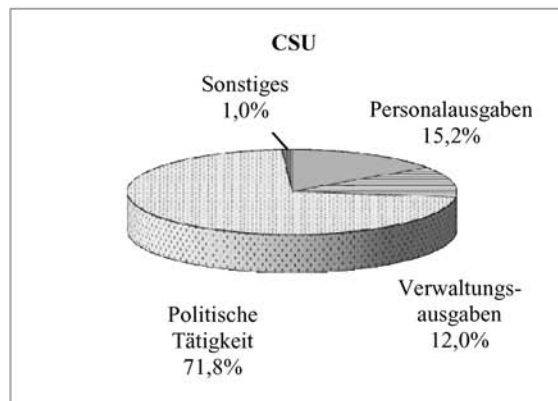
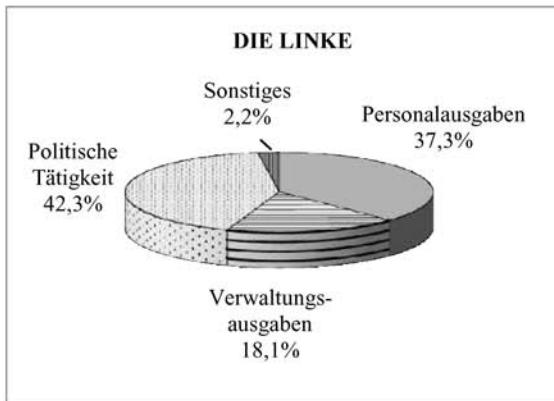
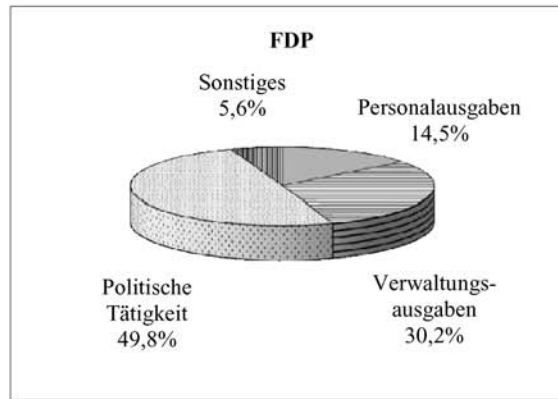
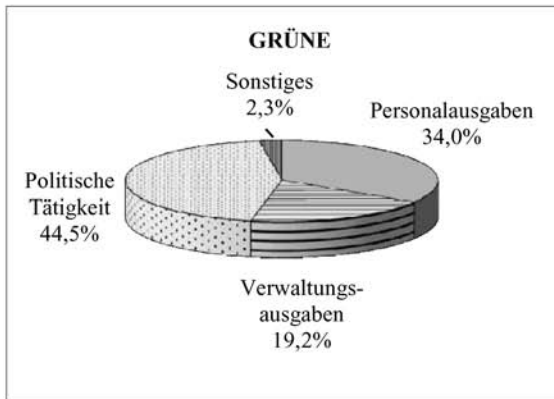
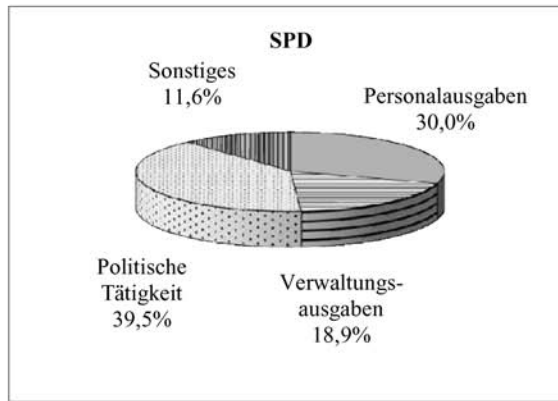
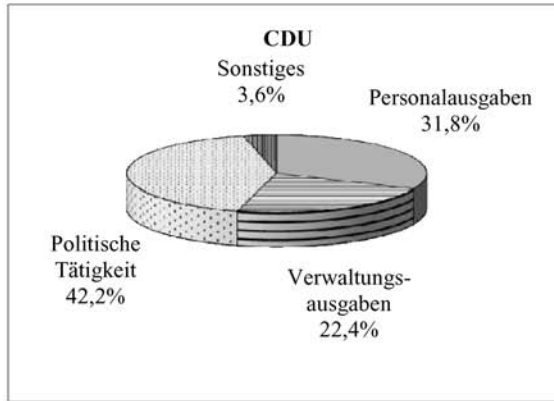

Quelle: Deutscher Bundestag

**1.2.3 Gesamtausgaben von CDU, SPD, BÜNDNIS 90/DIE GRÜNEN, FDP, DIE LINKE und CSU seit 1999**  
(unter Abzug des innerparteilichen Geldtransfers)

Jahr	CDU		SPD		GRÜNE		FDP		DIE LINKE		CSU	
	in Tsd. €	% <sup>1)</sup>	in Tsd. €	% <sup>1)</sup>	in Tsd. €	% <sup>1)</sup>	in Tsd. €	% <sup>1)</sup>	in Tsd. €	% <sup>1)</sup>	in Tsd. €	% <sup>1)</sup>
1999	150.851	- 5,92	175.465	- 3,41	30.176	- 11,86	27.943	- 7,61	22.688	- 9,94	30.367	- 27,10
2000	110.540	- 26,72	137.206	- 21,80	20.775	- 31,15	21.193	- 24,16	16.951	- 25,29	24.290	- 20,01
2001	143.842	30,13	144.867	5,58	23.627	13,73	26.727	26,11	19.548	15,32	29.100	19,80
2002	142.778	- 0,74	187.275	29,27	30.113	27,45	38.535	44,18	24.572	25,70	54.579	87,56
2003	122.497	- 14,20	168.798	- 9,87	22.781	- 24,35	24.637	- 36,07	18.078	- 26,43	44.038	- 19,31
2004	157.634	28,68	171.935	1,86	25.878	13,59	31.203	26,65	23.174	28,19	35.771	- 18,77
2005	150.181	- 4,73	174.471	1,47	28.420	9,82	32.799	5,11	23.443	1,16	41.637	16,40
2006	133.426	- 11,16	147.613	- 15,39	24.128	- 15,10	29.568	- 9,85	20.062	- 14,42	31.231	- 24,99
2007	118.192	- 11,42	130.015	- 11,92	21.468	- 11,02	24.791	- 16,16	19.969	- 0,46	36.635	17,30
2008	131.107	10,93	152.645	17,41	25.588	19,19	29.199	17,78	22.988	15,12	63.607	73,62

<sup>1)</sup> Veränderung der Gesamtausgaben in Prozent zum jeweiligen Vorjahr.

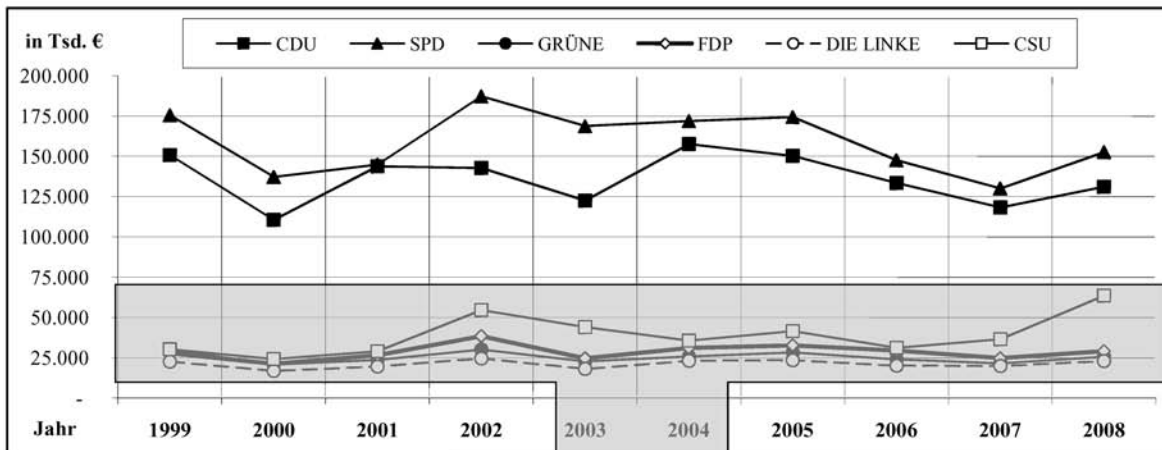

Auszug:

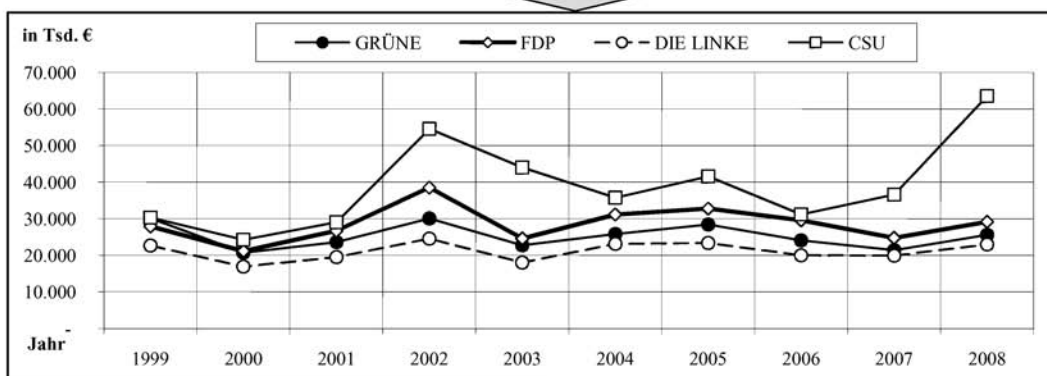

Quelle: Deutscher Bundestag

1.2.4 Personalausgaben von CDU, SPD, BÜNDNIS 90/DIE GRÜNEN, FDP, DIE LINKE und CSU seit 1999

Jahr	CDU		SPD		GRÜNE		FDP		DIE LINKE		CSU	
	in Tsd. €	% <sup>1)</sup>	in Tsd. €	% <sup>1)</sup>	in Tsd. €	% <sup>1)</sup>	in Tsd. €	% <sup>1)</sup>	in Tsd. €	% <sup>1)</sup>	in Tsd. €	% <sup>1)</sup>
1999	39.704	- 0,30	50.833	- 5,62	8.426	- 0,54	4.897	- 10,61	7.014	3,22	7.695	4,85
2000	39.223	- 1,21	47.367	- 6,82	7.265	- 13,78	4.220	- 13,82	6.886	- 1,82	7.415	- 3,64
2001	38.251	- 2,48	48.523	2,44	7.174	- 1,25	3.638	- 13,79	7.416	7,70	8.114	9,43
2002	38.606	0,93	49.958	2,96	7.313	1,94	4.373	20,20	7.747	4,46	8.946	10,25
2003	39.889	3,32	54.723	9,54	7.406	1,27	4.048	- 7,43	7.531	- 2,79	10.328	15,45
2004	41.200	3,29	52.134	- 4,73	7.563	2,12	3.857	- 4,72	7.785	3,37	10.104	- 2,17
2005	41.805	1,47	49.846	- 4,39	8.227	8,78	4.039	4,72	7.502	- 3,64	9.533	- 5,65
2006	40.783	- 2,44	47.605	- 4,50	7.969	- 3,14	3.783	- 6,34	7.603	1,35	9.193	- 3,57
2007	40.671	- 0,27	46.989	- 1,29	8.157	2,36	3.925	3,75	8.090	6,41	9.336	1,56
2008	41.650	2,41	45.752	- 2,63	8.696	6,61	4.220	7,52	8.580	6,06	9.685	3,74

<sup>1)</sup> Veränderung der Personalausgaben in Prozent zum jeweiligen Vorjahr.

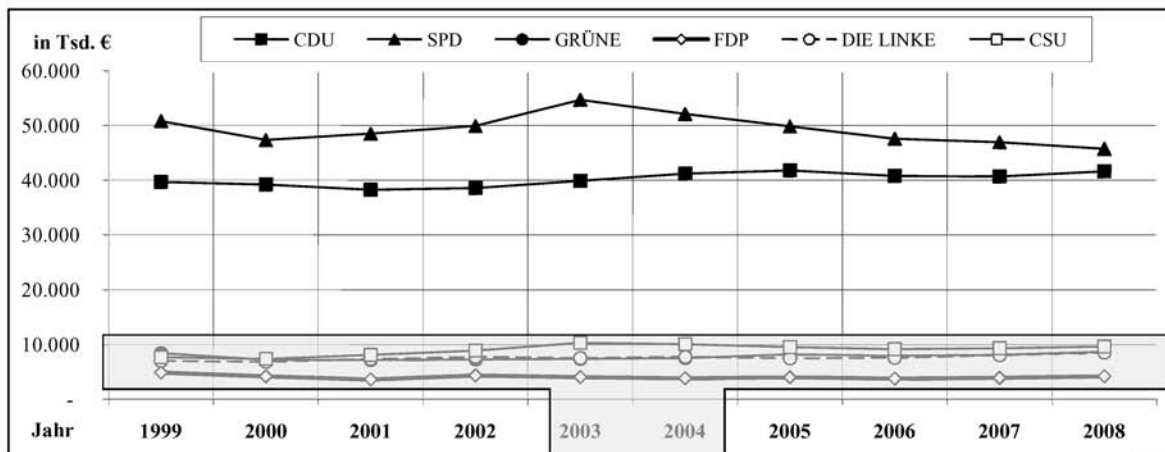

Auszug:

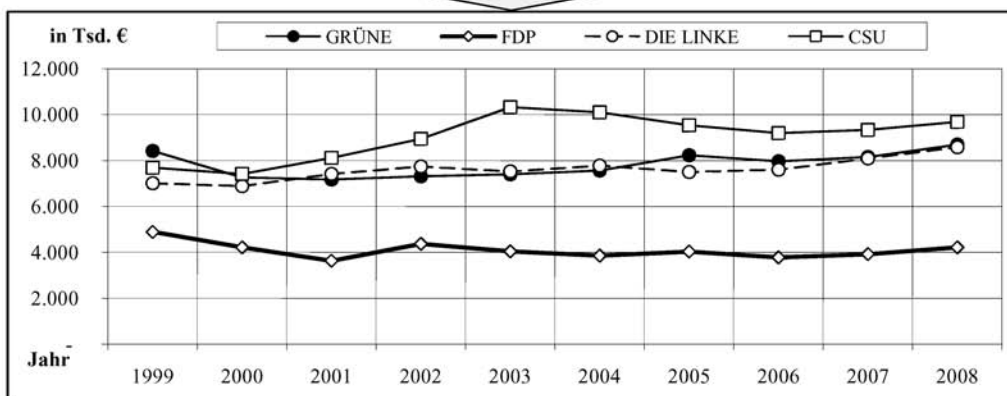

Quelle: Deutscher Bundestag

1.2.5 Verwaltungsausgaben von CDU, SPD, BÜNDNIS 90/DIE GRÜNEN, FDP, DIE LINKE und CSU seit 1999

Jahr	CDU		SPD		GRÜNE		FDP		DIE LINKE		CSU	
	in Tsd. €	% <sup>1)</sup>	in Tsd. €	% <sup>1)</sup>	in Tsd. €	% <sup>1)</sup>	in Tsd. €	% <sup>1)</sup>	in Tsd. €	% <sup>1)</sup>	in Tsd. €	% <sup>1)</sup>
1999	28.106	4,03	34.105	4,57	5.059	1,24	6.260	1,18	5.200	- 20,86	5.621	1,81
2000	27.694	- 1,47	33.827	- 0,82	3.973	- 21,47	5.141	- 17,88	4.586	- 11,81	5.216	- 7,21
2001	27.303	- 1,41	29.647	- 12,36	4.036	1,59	6.751	31,32	5.100	11,21	5.845	12,06
2002	28.230	3,40	30.678	3,48	4.255	5,43	9.293	37,65	4.671	- 8,41	6.363	8,86
2003	30.611	8,43	26.975	- 12,07	4.571	7,43	8.563	- 7,86	4.318	- 7,56	8.113	27,50
2004	30.232	- 1,24	29.886	10,79	4.444	- 2,78	8.993	5,02	4.099	- 5,07	7.811	- 3,72
2005	28.633	- 5,29	30.993	3,70	4.746	6,80	9.030	0,41	4.521	10,30	7.701	- 1,41
2006	28.880	0,86	30.409	- 1,88	4.540	- 4,34	9.386	3,94	4.388	- 2,94	7.177	- 6,80
2007	28.408	- 1,63	28.222	- 7,19	4.626	1,89	8.430	- 10,19	3.926	- 10,53	7.476	4,17
2008	29.398	3,48	28.861	2,26	4.920	6,36	8.814	4,56	4.165	6,09	7.634	2,11

<sup>1)</sup> Veränderung der Verwaltungsausgaben in Prozent zum jeweiligen Vorjahr.

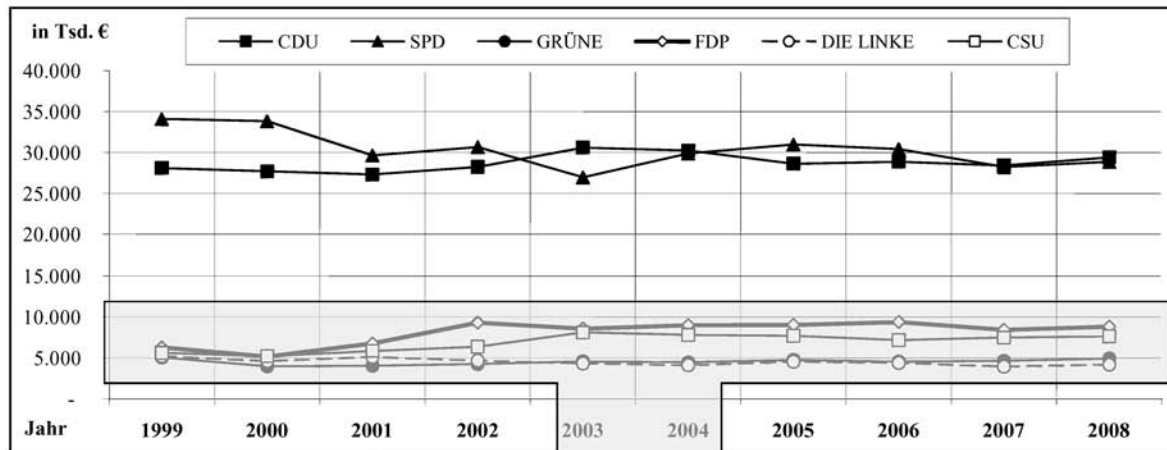

Auszug:

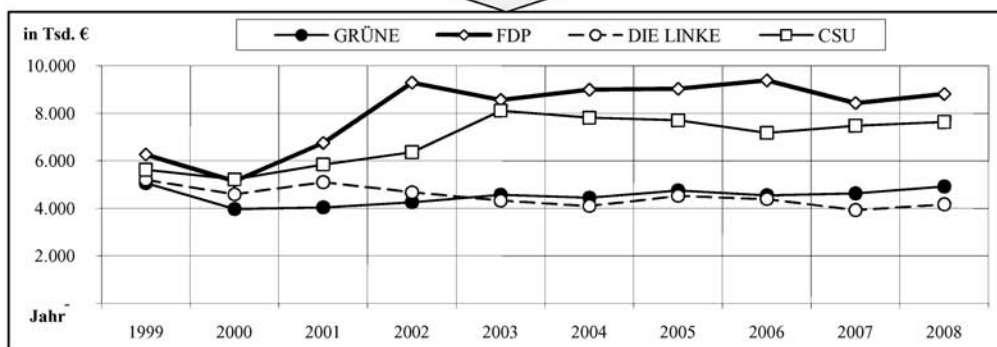

1.2.6 Ausgaben für allgemeine politische Tätigkeit und Wahlkämpfe von CDU, SPD, BÜNDNIS 90/DIE GRÜNEN, FDP, DIE LINKE und CSU seit 1999

Jahr	CDU		SPD		GRÜNE		FDP		DIE LINKE		CSU	
	in Tsd. €	% <sup>1)</sup>	in Tsd. €	% <sup>1)</sup>	in Tsd. €	% <sup>1)</sup>	in Tsd. €	% <sup>1)</sup>	in Tsd. €	% <sup>1)</sup>	in Tsd. €	% <sup>1)</sup>
1999	77.750	- 2,54	85.651	- 7,40	15.753	- 20,60	14.978	- 9,72	10.455	- 11,13	15.650	- 43,73
2000	35.664	- 54,13	50.288	- 41,29	8.398	- 46,69	9.372	- 37,43	5.452	- 47,85	10.999	- 29,72
2001	51.085	43,24	61.556	22,41	11.395	35,69	13.976	49,13	6.943	27,35	14.602	32,76
2002	68.843	34,76	93.014	51,10	17.549	54,01	22.372	60,07	12.060	73,70	38.829	165,92
2003	44.738	- 35,01	56.802	- 38,93	9.463	- 46,08	9.309	- 58,39	6.125	- 49,21	24.479	- 36,96
2004	79.563	77,84	78.432	38,08	12.886	36,17	16.263	74,70	11.221	83,20	17.329	- 29,21
2005	74.043	- 6,94	83.716	6,74	14.817	14,99	18.065	11,08	11.332	0,99	21.551	24,36
2006	58.112	- 21,52	56.488	- 32,52	10.945	- 26,13	14.578	- 19,30	7.947	- 29,87	13.993	- 35,07
2007	42.152	- 27,46	45.268	- 19,86	8.095	- 26,04	9.864	- 32,34	7.791	- 1,96	19.292	37,87
2008	55.372	31,36	60.361	33,34	11.380	40,58	14.540	47,40	9.735	24,95	45.659	136,67

<sup>1)</sup> Veränderung der Ausgaben für allgemeine politische Tätigkeit und Wahlkämpfe in Prozent zum jeweiligen Vorjahr.

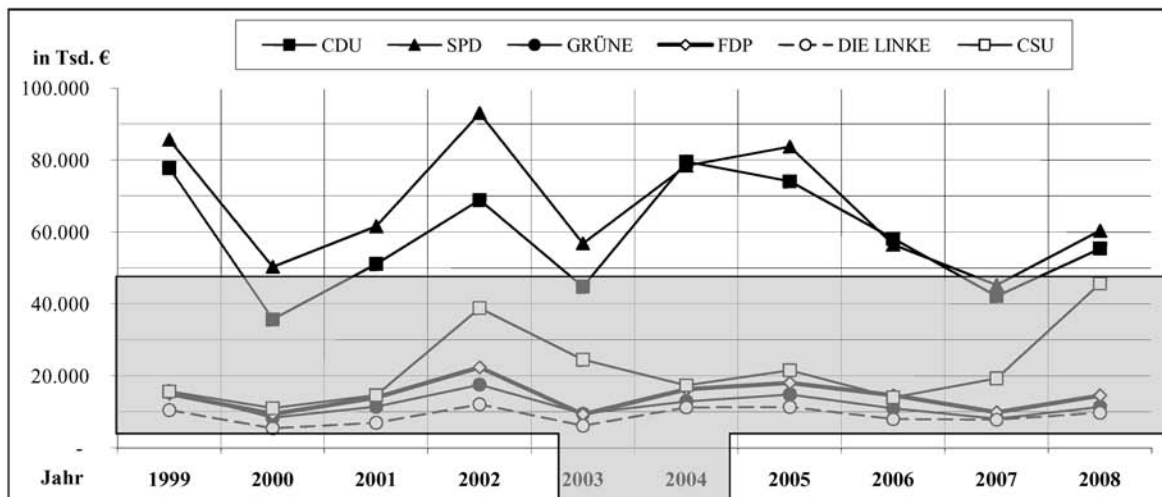

Auszug:

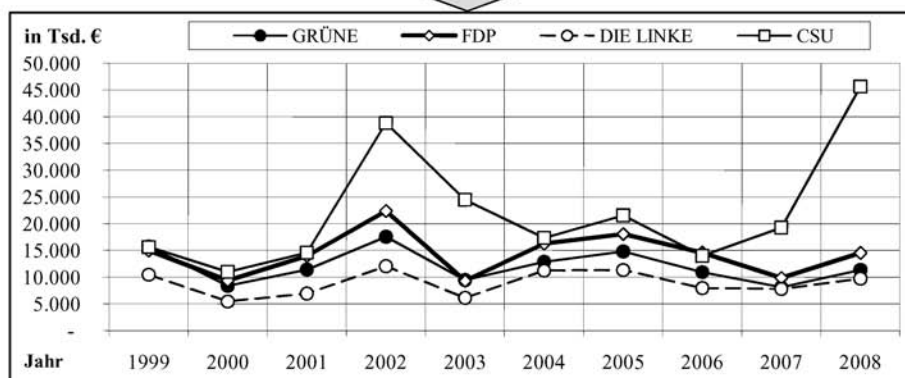

Quelle: Deutscher Bundestag



## 1.3 Vermögen

## 1.3.1 Überblick über die Vermögensentwicklung von CDU, SPD, BÜNDNIS 90/DIE GRÜNEN, FDP, DIE LINKE und CSU seit 1999

## Besitzposten

Jahr	CDU		SPD		GRÜNE		FDP		DIE LINKE		CSU	
	in Tsd. €	% <sup>1)</sup>	in Tsd. €	% <sup>1)</sup>	in Tsd. €	% <sup>1)</sup>	in Tsd. €	% <sup>1)</sup>	in Tsd. €	% <sup>1)</sup>	in Tsd. €	% <sup>1)</sup>
1999	115.618	- 6,78	231.631	3,80	26.037	- 7,65	30.639	- 7,96	16.332	- 9,20	35.932	- 21,14
2000	128.892	11,48	235.241	1,56	29.971	15,11	32.977	7,63	19.382	18,67	38.702	7,71
2001	132.556	2,84	241.918	2,84	29.605	- 1,22	34.142	3,53	20.284	4,65	43.539	12,50
2002	130.532	- 1,53	247.099	2,14	27.105	- 8,44	35.462	3,87	17.531	- 13,57	41.856	- 3,87
2003	141.531	8,43	241.150	- 2,41	29.795	9,92	34.691	- 2,17	21.628	23,37	40.529	- 3,17
2004	135.561	- 4,22	257.116	6,62	28.321	- 4,95	21.017	- 39,42	19.391	- 10,34	44.891	10,76
2005	141.118	4,10	271.126	5,45	26.420	- 6,71	23.816	13,32	18.770	- 3,20	45.036	0,32
2006	144.934	2,70	265.867	- 1,94	27.592	4,44	22.708	- 4,65	20.799	10,81	50.626	12,41
2007	165.272	14,03	278.607	4,79	31.830	15,36	25.390	11,81	23.797	14,41	58.681	15,91
2008	181.875	10,05	298.587	7,17	33.479	5,18	30.150	18,75	26.266	10,38	46.246	- 21,19

## Schuldposten

Jahr	CDU		SPD		GRÜNE		FDP		DIE LINKE		CSU	
	in Tsd. €	% <sup>1)</sup>	in Tsd. €	% <sup>1)</sup>	in Tsd. €	% <sup>1)</sup>	in Tsd. €	% <sup>1)</sup>	in Tsd. €	% <sup>1)</sup>	in Tsd. €	% <sup>1)</sup>
1999	65.174	18,20	106.082	31,49	7.716	29,33	26.683	7,07	1.156	21,68	18.644	- 38,91
2000	58.112	- 10,84	97.597	- 8,00	8.958	16,10	27.106	1,59	1.044	- 9,69	17.680	- 5,17
2001	74.594	28,36	88.798	- 9,02	8.377	- 6,49	29.289	8,05	1.003	- 3,93	16.363	- 7,45
2002	73.387	- 1,62	122.482	37,93	9.656	15,27	37.361	27,56	908	- 9,47	23.177	41,64
2003	67.161	- 8,48	105.485	- 13,88	8.948	- 7,33	34.934	- 6,50	923	1,65	18.742	- 19,14
2004	67.232	0,11	123.260	16,85	7.960	- 11,04	23.133	- 33,78	810	- 12,24	18.790	0,26
2005	63.761	- 5,16	142.657	15,74	7.870	- 1,13	26.274	13,58	1.145	41,36	19.063	1,45
2006	54.541	- 14,46	118.061	- 17,24	7.214	- 8,34	24.996	- 4,86	604	- 47,25	17.573	- 7,82
2007	50.618	- 7,19	103.834	- 12,05	6.781	- 6,00	20.805	- 16,77	793	31,29	18.804	7,01
2008	50.349	- 0,53	108.950	4,93	6.645	- 2,01	22.839	9,78	1.065	34,30	19.454	3,46

## Reinvermögen

Jahr	CDU		SPD		GRÜNE		FDP		DIE LINKE		CSU	
	in Tsd. €	% <sup>1)</sup>	in Tsd. €	% <sup>1)</sup>	in Tsd. €	% <sup>1)</sup>	in Tsd. €	% <sup>1)</sup>	in Tsd. €	% <sup>1)</sup>	in Tsd. €	% <sup>1)</sup>
1999	50.444	- 26,77	125.549	- 11,88	18.320	- 17,59	3.956	- 52,71	15.176	- 10,92	17.287	14,89
2000	70.780	40,31	137.644	9,63	21.013	14,70	5.871	48,41	18.337	20,83	21.022	21,61
2001	57.962	- 18,11	153.120	11,24	21.228	1,02	4.852	- 17,36	19.281	5,15	27.177	29,28
2002	57.145	- 1,41	124.617	- 18,61	17.449	- 17,80	-1.899	- 139,14	16.623	- 13,79	18.678	- 31,27
2003	74.371	30,14	135.665	8,87	20.847	19,47	-243	87,20	20.704	24,55	22.057	18,09
2004	68.329	- 8,12	133.856	- 1,33	20.361	- 2,33	-2.115	- 770,37	18.580	- 10,26	26.101	18,33
2005	77.356	13,21	128.469	- 4,02	18.550	- 8,89	-2.458	- 16,22	17.625	- 5,14	25.972	- 0,49
2006	90.394	16,85	147.806	15,05	20.379	9,86	-2.288	- 6,92	20.195	14,58	33.053	27,26
2007	114.653	26,84	174.773	18,24	25.049	22,92	4.585	300,39	23.004	13,91	39.877	20,65
2008	131.526	14,72	189.637	8,50	26.834	7,13	7.311	59,45	25.200	9,55	26.793	- 32,81

<sup>1)</sup> Veränderung in Prozent zum jeweiligen Vorjahr.

1.3.2 Reinvermögen von CDU, SPD, BÜNDNIS 90/DIE GRÜNEN, FDP, DIE LINKE und CSU seit 1999

Jahr	CDU		SPD		GRÜNE		FDP		DIE LINKE		CSU	
	in Tsd. €	% <sup>1)</sup>	in Tsd. €	% <sup>1)</sup>	in Tsd. €	% <sup>1)</sup>	in Tsd. €	% <sup>1)</sup>	in Tsd. €	% <sup>1)</sup>	in Tsd. €	% <sup>1)</sup>
1999	50.444	- 26,77	125.549	- 11,88	18.320	- 17,59	3.956	- 52,71	15.176	- 10,92	17.287	14,89
2000	70.780	40,31	137.644	9,63	21.013	14,70	5.871	48,41	18.337	20,83	21.022	21,61
2001	57.962	- 18,11	153.120	11,24	21.228	1,02	4.852	- 17,36	19.281	5,15	27.177	29,28
2002	57.145	- 1,41	124.617	- 18,61	17.449	- 17,80	- 1.899	- 139,14	16.623	- 13,79	18.678	- 31,27
2003	74.371	30,14	135.665	8,87	20.847	19,47	- 243	- 87,20	20.704	24,55	22.057	18,09
2004	68.329	- 8,12	133.856	- 1,33	20.361	- 2,33	- 2.115	770,37	18.580	- 10,26	26.101	18,33
2005	77.356	13,21	128.469	- 4,02	18.550	- 8,89	- 2.458	16,22	17.625	- 5,14	25.972	- 0,49
2006	90.394	16,85	147.806	15,05	20.379	9,86	- 2.288	- 6,92	20.195	14,58	33.053	27,26
2007	114.653	26,84	174.773	18,24	25.049	22,92	4.585	300,39	23.004	13,91	39.877	20,65
2008	131.526	14,72	189.637	8,50	26.834	7,13	7.311	59,45	25.200	9,55	26.793	- 32,81

<sup>1)</sup> Veränderung des Reinvermögens in Prozent zum jeweiligen Vorjahr.

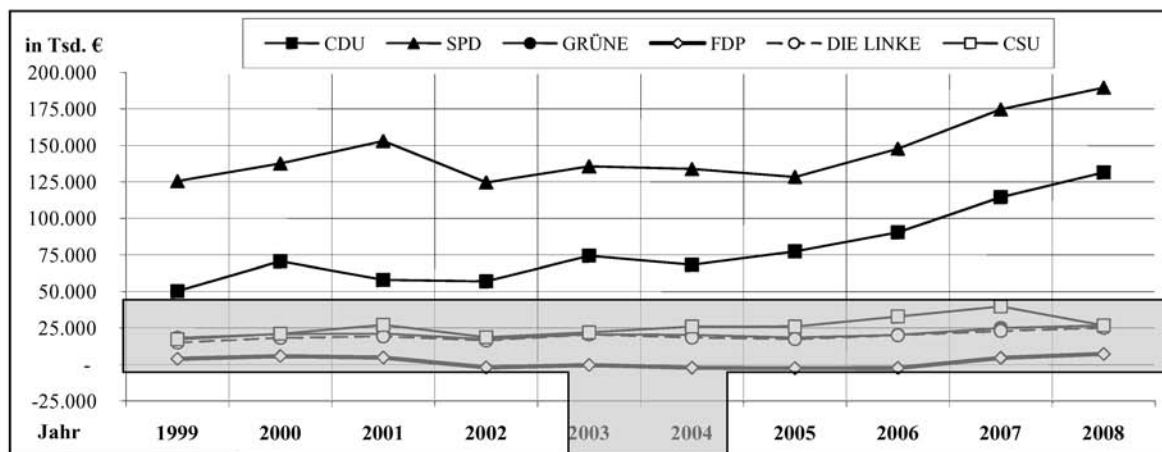

Auszug:

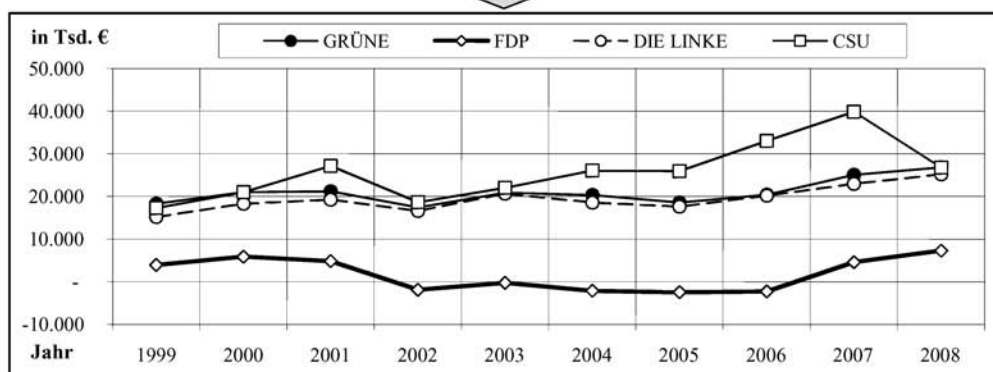

1.3.3 Besitzposten von CDU, SPD, BÜNDNIS 90/DIE GRÜNEN, FDP, DIE LINKE und CSU seit 1999

Jahr	CDU		SPD		GRÜNE		FDP		DIE LINKE		CSU	
	in Tsd. €	% <sup>1)</sup>	in Tsd. €	% <sup>1)</sup>	in Tsd. €	% <sup>1)</sup>	in Tsd. €	% <sup>1)</sup>	in Tsd. €	% <sup>1)</sup>	in Tsd. €	% <sup>1)</sup>
1999	115.618	- 6,78	231.631	3,80	26.037	- 7,65	30.639	- 7,96	16.332	- 9,20	35.932	- 21,14
2000	128.892	11,48	235.241	1,56	29.971	15,11	32.977	7,63	19.382	18,67	38.702	7,71
2001	132.556	2,84	241.918	2,84	29.605	- 1,22	34.142	3,53	20.284	4,65	43.539	12,50
2002	130.532	- 1,53	247.099	2,14	27.105	- 8,44	35.462	3,87	17.531	- 13,57	41.856	- 3,87
2003	141.531	8,43	241.150	- 2,41	29.795	9,92	34.691	- 2,17	21.628	23,37	40.529	- 3,17
2004	135.561	- 4,22	257.116	6,62	28.321	- 4,95	21.017	- 39,42	19.391	- 10,34	44.891	10,76
2005	141.118	4,10	271.126	5,45	26.420	- 6,71	23.816	13,32	18.770	- 3,20	45.036	0,32
2006	144.934	2,70	265.867	- 1,94	27.592	4,44	22.708	- 4,65	20.799	10,81	50.626	12,41
2007	165.272	14,03	278.607	4,79	31.830	15,36	25.390	11,81	23.797	14,41	58.681	15,91
2008	181.875	10,05	298.587	7,17	33.479	5,18	30.150	18,75	26.266	10,38	46.246	- 21,19

<sup>1)</sup> Veränderung der Besitzposten in Prozent zum jeweiligen Vorjahr.

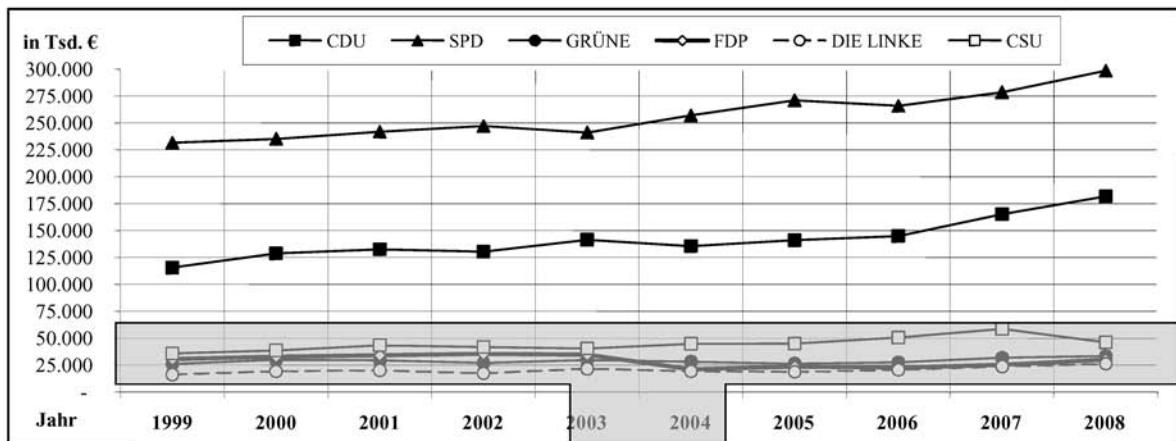

Auszug:

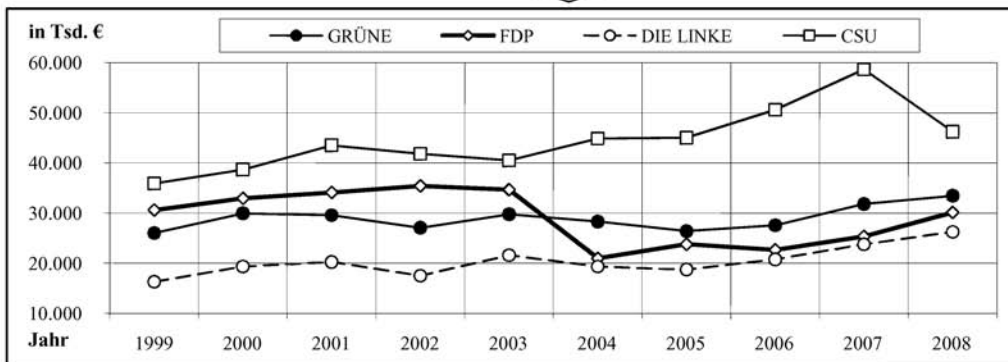

1.3.4 Geldbestände von CDU, SPD, BÜNDNIS 90/DIE GRÜNEN, FDP, DIE LINKE und CSU seit 1999

Jahr	CDU		SPD		GRÜNE		FDP		DIE LINKE		CSU	
	in Tsd. €	% <sup>1)</sup>	in Tsd. €	% <sup>1)</sup>	in Tsd. €	% <sup>1)</sup>	in Tsd. €	% <sup>1)</sup>	in Tsd. €	% <sup>1)</sup>	in Tsd. €	% <sup>1)</sup>
1999	45.071	- 19,01	65.454	- 2,90	14.816	- 21,03	5.208	- 9,09	4.343	- 22,31	22.801	9,34
2000	61.179	35,74	70.661	7,96	16.100	8,67	7.242	39,06	6.868	58,14	25.422	11,50
2001	65.733	7,44	72.441	2,52	15.545	- 3,45	7.243	0,01	7.965	15,97	29.745	17,00
2002	63.031	- 4,11	68.218	- 5,83	12.042	- 22,53	6.380	- 11,91	5.628	- 29,34	22.997	- 22,69
2003	72.968	15,77	79.060	15,89	16.298	35,34	7.297	14,37	9.276	64,82	26.581	15,58
2004	65.768	- 9,87	67.105	- 15,12	14.557	- 10,68	6.327	- 13,29	7.802	- 15,89	31.480	18,43
2005	68.711	4,47	66.404	- 1,04	13.778	- 5,35	7.666	21,16	5.992	- 23,20	31.552	0,23
2006	73.174	6,50	67.254	1,28	14.327	3,98	7.085	- 7,58	8.105	35,26	36.846	16,78
2007	93.532	27,82	83.393	24,00	18.309	27,79	10.757	51,83	10.497	29,51	45.179	22,62
2008	112.429	20,20	102.312	22,69	19.984	9,15	11.253	4,61	12.723	21,21	32.018	- 29,13

<sup>1)</sup> Veränderung der Geldbestände in Prozent zum jeweiligen Vorjahr.

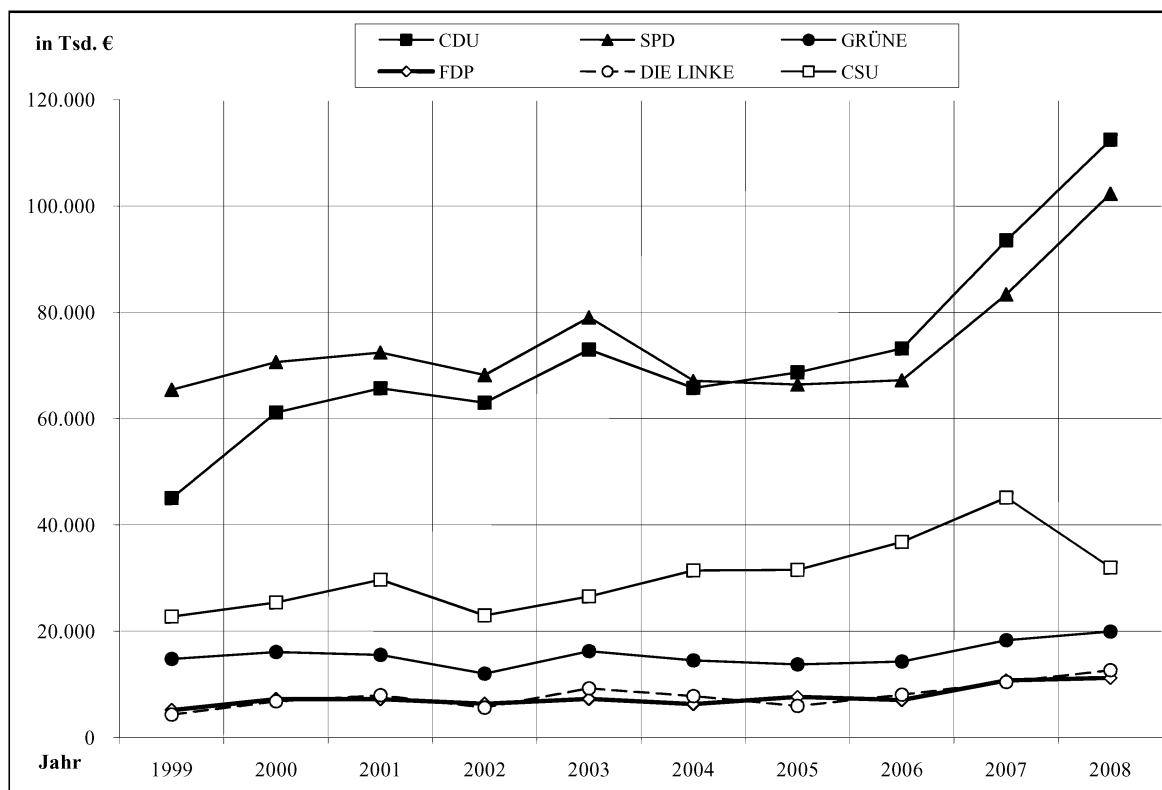

Quelle: Deutscher Bundestag

1.3.5 Schuldposten von CDU, SPD, BÜNDNIS 90/DIE GRÜNEN, FDP, DIE LINKE und CSU seit 1999

Jahr	CDU		SPD		GRÜNE		FDP		DIE LINKE		CSU	
	in Tsd. €	% <sup>1)</sup>	in Tsd. €	% <sup>1)</sup>	in Tsd. €	% <sup>1)</sup>	in Tsd. €	% <sup>1)</sup>	in Tsd. €	% <sup>1)</sup>	in Tsd. €	% <sup>1)</sup>
1999	65.174	18,20	106.082	31,49	7.716	29,33	26.683	7,07	1.156	21,68	18.644	- 38,91
2000	58.112	- 10,84	97.597	- 8,00	8.958	16,10	27.106	1,59	1.044	- 9,69	17.680	- 5,17
2001	74.594	28,36	88.798	- 9,02	8.377	- 6,49	29.289	8,05	1.003	- 3,93	16.363	- 7,45
2002	73.387	- 1,62	122.482	37,93	9.656	15,27	37.361	27,56	908	- 9,47	23.177	41,64
2003	67.161	- 8,48	105.485	- 13,88	8.948	- 7,33	34.934	- 6,50	923	1,65	18.742	- 19,14
2004	67.232	0,11	123.260	16,85	7.960	- 11,04	23.133	- 33,78	810	- 12,24	18.790	0,26
2005	63.761	- 5,16	142.657	15,74	7.870	- 1,13	26.274	13,58	1.145	41,36	19.063	1,45
2006	54.541	- 14,46	118.061	- 17,24	7.214	- 8,34	24.996	- 4,86	604	- 47,25	17.573	- 7,82
2007	50.618	- 7,19	103.834	- 12,05	6.781	- 6,00	20.805	- 16,77	793	31,29	18.804	7,01
2008	50.349	- 0,53	108.950	4,93	6.645	- 2,01	22.839	9,78	1.065	34,30	19.454	3,46

<sup>1)</sup>Veränderung der Schuldposten in Prozent zum jeweiligen Vorjahr.

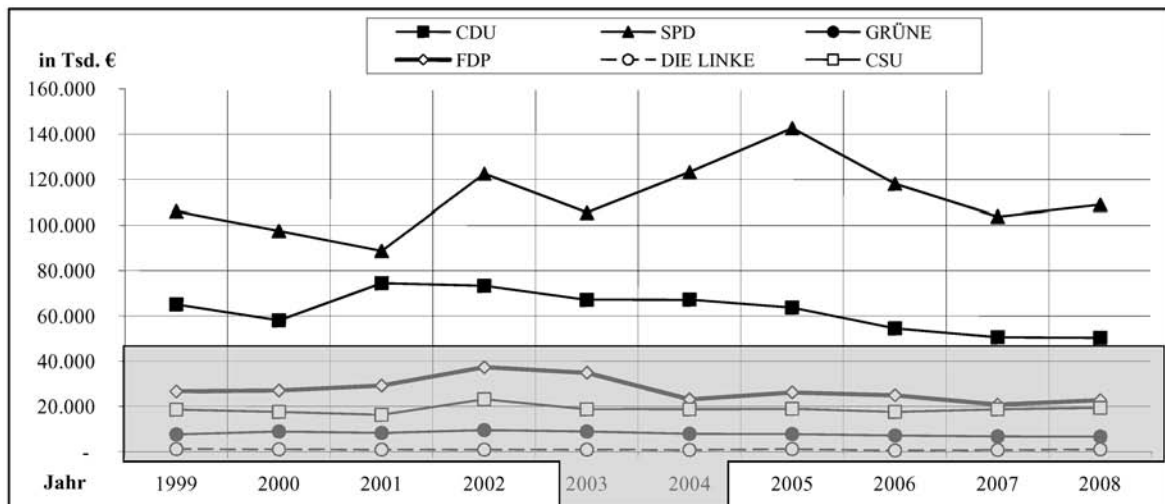

Auszug:

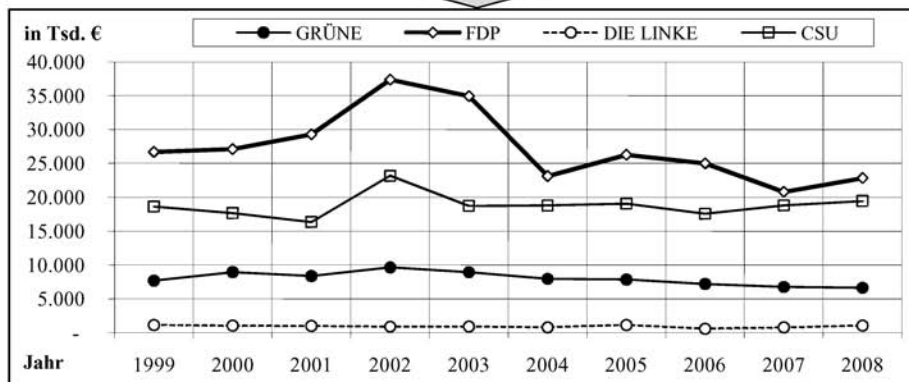

Quelle: Deutscher Bundestag

1.3.6 Darlehensverbindlichkeiten von CDU, SPD, BÜNDNIS 90/DIE GRÜNEN, FDP, DIE LINKE und CSU

1.3.6.1 Darlehensverbindlichkeiten gegenüber Kreditinstituten

Jahr	CDU		SPD		GRÜNE		FDP		DIE LINKE		CSU	
	in Tsd. €	% <sup>1)</sup>	in Tsd. €	% <sup>1)</sup>	in Tsd. €	% <sup>1)</sup>	in Tsd. €	% <sup>1)</sup>	in Tsd. €	% <sup>1)</sup>	in Tsd. €	% <sup>1)</sup>
1999	48.345	61,05	84.146	32,25	5.802	36,01	21.104	9,37	54	17,39	7.418	- 62,54
2000	49.418	2,22	81.142	- 3,57	7.300	25,82	21.049	- 0,26	34	- 37,04	7.116	- 4,07
2001	43.046	- 12,89	75.455	- 7,01	7.097	- 2,78	23.356	10,96	65	91,18	4.792	- 32,66
2002	41.506	- 3,58	95.655	26,77	7.893	11,22	30.057	28,69	55	- 15,38	9.231	92,63
2003	44.891	8,16	75.362	- 21,21	7.569	- 4,10	28.781	- 4,25	50	- 9,09	7.087	- 23,23
2004	44.870	- 0,05	72.124	- 4,30	6.686	- 11,67	15.756	- 45,26	42	- 16,00	5.836	- 17,65
2005	46.508	3,65	90.845	25,96	6.267	- 6,27	18.179	15,38	526	1.152,38	6.152	5,41
2006	42.806	- 7,96	78.168	- 13,95	6.071	- 3,13	16.159	- 11,11	32	- 93,92	5.923	- 3,72
2007	39.294	- 8,20	57.545	- 26,38	5.518	- 9,11	13.482	- 16,57	13	- 59,38	6.510	9,91
2008	37.261	- 5,17	58.619	1,87	5.352	- 3,01	12.403	- 8,00	26	100,00	7.647	17,47

<sup>1)</sup> Veränderung der Darlehensverbindlichkeiten in Prozent zum jeweiligen Vorjahr.

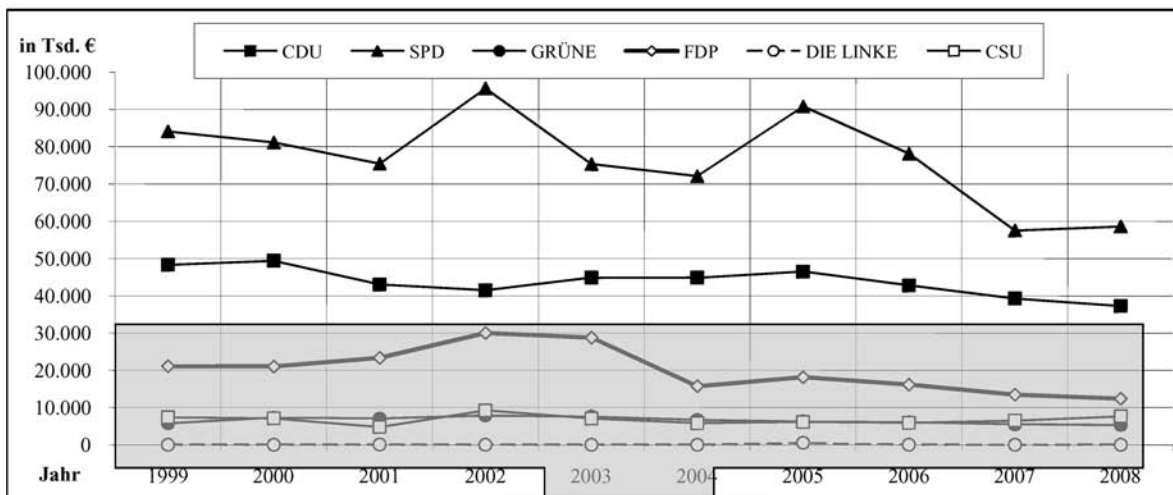

Auszug:

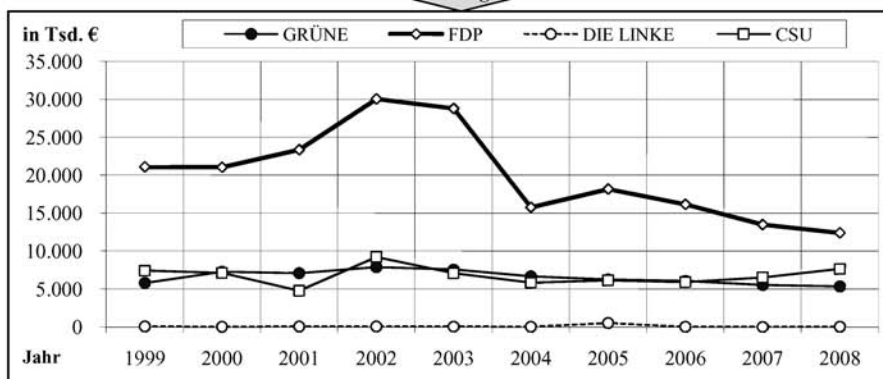

**1.3.6.2 Verbindlichkeiten von CDU, SPD, BÜNDNIS 90/DIE GRÜNEN, FDP, DIE LINKE und CSU gegenüber sonstigen Darlehensgebern seit 2003<sup>1)</sup>**

Jahr	CDU		SPD		GRÜNE		FDP		DIE LINKE		CSU	
	in Tsd. €	% <sup>2)</sup>	in Tsd. €	% <sup>2)</sup>	in Tsd. €	% <sup>2)</sup>	in Tsd. €	% <sup>2)</sup>	in Tsd. €	% <sup>2)</sup>	in Tsd. €	% <sup>2)</sup>
2003	364	-	9.605	-	27	-	292	-	1	-	399	-
2004	726	99,45	9.804	2,07	24	-11,11	3.594	1.130,82	1	-	388	-2,76
2005	1.054	45,18	6.917	-29,45	28	16,67	4.830	34,39	3	200,00	326	-15,98
2006	844	-19,92	8.059	16,51	46	64,29	4.660	-3,52	5	66,67	236	-27,61
2007	705	-16,47	7.757	-3,75	50	8,70	3.222	-30,86	112	2.140,00	301	27,54
2008	1.117	58,44	7.343	-5,34	41	-18,00	6.196	92,30	79	-29,46	376	24,92

<sup>1)</sup> Andere Darlehensverbindlichkeiten als solche gegenüber Kreditinstituten waren bis einschließlich 2002 unter der Rubrik "Sonstige Verbindlichkeiten" auszuweisen. Zur besseren Transparenz dieser "privaten" Darlehen wurde mit Wirkung vom 1. Januar 2003 durch das Achte Gesetz zur Änderung des Parteiengesetzes vom 28. Juni 2002 (BGBl. I, S. 2268) der zusätzliche Ausweis von "Verbindlichkeiten gegenüber natürlichen Personen" vorgeschrieben (§ 24 Abs. 6 Nr. 2. B. III.). Da diese Definition zu ungenau war - einerseits fielen darunter auch andere als Darlehensverbindlichkeiten, z.B. aus Kauf-, Werk- oder Dienstvertrag, andererseits wurden keine Privatarlehen von den juristischen Personen erfasst -, wurde dieser Schulposten durch das Neunte Gesetz zur Änderung des Parteiengesetzes vom 22. Dezember 2004 (BGBl. I, S. 3673) mit Rückwirkungsmöglichkeit ab 1. Januar 2003 mit "Verbindlichkeiten gegenüber sonstigen Darlehensgebern" präzisiert.

<sup>2)</sup> Veränderung der Verbindlichkeiten gegenüber sonstigen Darlehensgebern in Prozent zum jeweiligen Vorjahr.

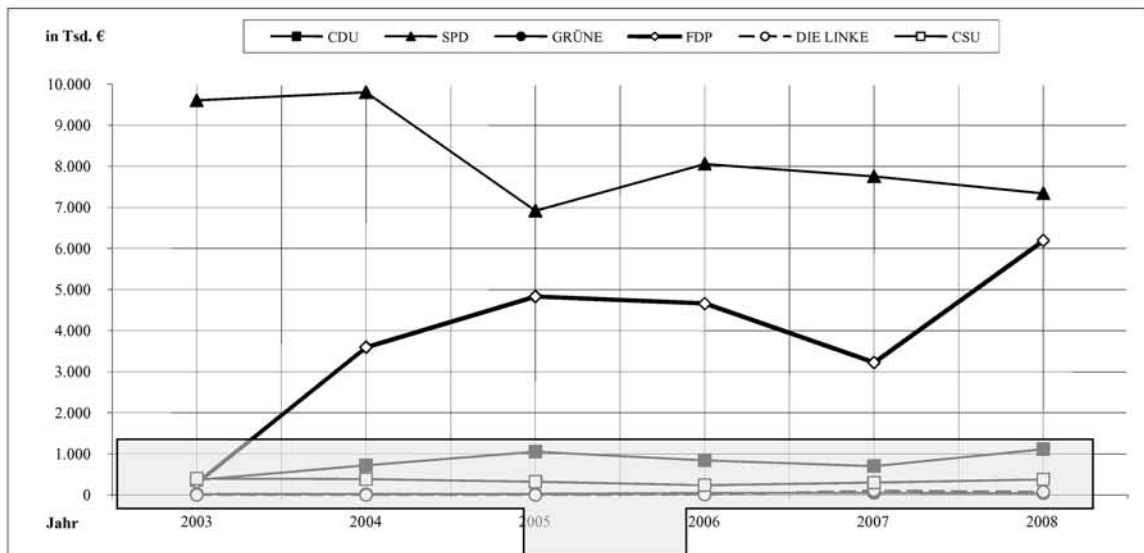

Auszug

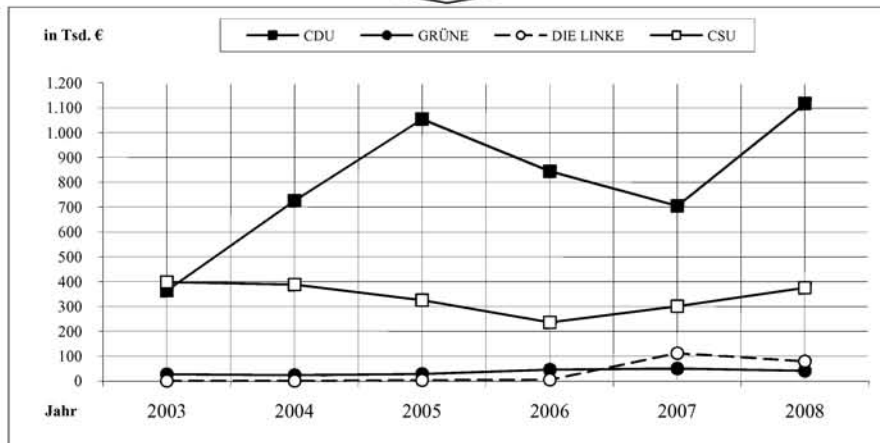

## 2 NPD, REP, Die Tierschutzpartei, FAMILIE, ödp und DVU

## 2.1 Einnahmen

## 2.1.1 Überblick über die wichtigsten Einnahmen und ihren Anteil an den Gesamteinnahmen seit 1999

## Mitgliedsbeiträge

Jahr	NPD		REP		Die Tierschutzpartei		FAMILIE		ödp		DVU	
	in Tsd. €	% <sup>1)</sup>	in Tsd. €	% <sup>1)</sup>	in Tsd. €	% <sup>1)</sup>	in Tsd. €	% <sup>1)</sup>	in Tsd. €	% <sup>1)</sup>	in Tsd. €	% <sup>1)</sup>
1999	388	20,36	411	6,65	25	19,08	5	17,24	273	9,33	255	7,67
2000	432	21,60	394	7,66	19	17,43	3	10,71	258	11,54	201	8,02
2001	401	23,26	355	9,30	26	24,07	5	14,29	271	14,06	175	7,35
2002	428	28,39	329	7,93	29	26,48	7	12,96	288	14,70	138	6,25
2003	401	26,64	266	8,14	29	21,01	4	3,67	276	12,56	147	14,36
2004	414	20,61	260	9,45	30	20,69	7	2,88	286	13,55	114	10,28
2005	506	17,14	230	7,35	36	22,22	13	3,78	286	13,50	113	11,53
2006	552	18,25	200	6,04	40	24,39	12	3,15	280	14,91	97	10,55
2007	561	14,03	183	5,32	35	10,00	10	2,28	278	14,78	92	12,45
2008	579	18,62	170	4,37	34	23,29	13	2,85	276	12,01	86	12,61

## Spenden

Jahr	NPD		REP		Die Tierschutzpartei		Familie		ödp		DVU	
	in Tsd. €	% <sup>1)</sup>	in Tsd. €	% <sup>1)</sup>	in Tsd. €	% <sup>1)</sup>	in Tsd. €	% <sup>1)</sup>	in Tsd. €	% <sup>1)</sup>	in Tsd. €	% <sup>1)</sup>
1999	821	43,07	2.754	44,53	37	28,24	16	55,17	1.654	56,51	1.877	56,45
2000	1.016	50,80	2.102	40,86	25	22,94	15	53,57	1.161	51,92	1.361	54,31
2001	744	43,18	1.807	47,32	34	31,48	20	57,14	1.016	52,72	1.128	47,39
2002	653	43,30	1.293	31,18	32	29,09	37	68,52	1.173	59,88	455	20,62
2003	690	45,85	1.066	32,64	27	19,57	83	76,15	1.137	51,75	515	50,29
2004	826	41,11	1.318	47,89	28	19,31	146	60,08	1.154	54,69	511	46,08
2005	974	32,99	1.571	50,19	40	24,69	170	49,42	1.169	55,17	417	42,55
2006	954	31,54	1.809	54,67	34	20,73	184	48,29	941	50,11	369	40,15
2007	876	21,90	1.843	53,61	27	7,71	228	52,05	986	52,42	363	49,12
2008	825	26,54	2.300	59,17	40	27,40	149	32,68	1.385	60,27	282	41,35

<sup>1)</sup> Jeweiliger Anteil an den Gesamteinnahmen in Prozent.



## Staatliche Mittel

Jahr	NPD		REP		Die Tierschutzpartei		FAMILIE		ödp		DVU	
	in Tsd. €	% <sup>1)</sup>	in Tsd. €	% <sup>1)</sup>	in Tsd. €	% <sup>1)</sup>	in Tsd. €	% <sup>1)</sup>	in Tsd. €	% <sup>1)</sup>	in Tsd. €	% <sup>1)</sup>
1999	595	31,22	2.961	47,87	69	52,67	8	27,59	973	33,24	1.090	32,78
2000	428	21,40	2.581	50,17	63	57,80	10	35,71	770	34,44	844	33,68
2001	476	27,61	1.587	41,56	46	42,59	9	25,71	579	30,05	1.011	42,48
2002	329	21,82	2.308	55,62	46	41,82	9	16,67	465	23,76	598	27,10
2003	334	22,19	1.813	55,51	78	56,52	21	19,27	738	33,59	231	22,56
2004	666	33,15	1.111	40,37	83	57,24	87	35,80	618	29,29	260	23,44
2005	1.234	41,80	1.301	41,57	78	48,15	155	45,06	615	29,02	243	24,80
2006	1.377	45,52	1.284	38,80	79	48,17	183	48,03	621	33,07	232	25,24
2007	1.449	36,23	1.395	40,58	77	22,00	198	45,21	565	30,04	226	30,58
2008	1.497	48,15	1.391	35,79	67	45,89	240	52,63	590	25,67	227	33,28

Gesamteinnahmen<sup>2)</sup>

(unter Abzug des innerparteilichen Geldtransfers)

Jahr	NPD		REP		Die Tierschutzpartei		FAMILIE		ödp		DVU	
	in Tsd. €	% <sup>1)</sup>	in Tsd. €	% <sup>1)</sup>	in Tsd. €	% <sup>1)</sup>	in Tsd. €	% <sup>1)</sup>	in Tsd. €	% <sup>1)</sup>	in Tsd. €	% <sup>1)</sup>
1999	1.906	100,00	6.185	100,00	131	100,00	29	100,00	2.927	100,00	3.325	100,00
2000	2.000	100,00	5.144	100,00	109	100,00	28	100,00	2.236	100,00	2.506	100,00
2001	1.724	100,00	3.819	100,00	108	100,00	35	100,00	1.927	100,00	2.380	100,00
2002	1.508	100,00	4.150	100,00	110	100,00	54	100,00	1.959	100,00	2.207	100,00
2003	1.505	100,00	3.266	100,00	138	100,00	109	100,00	2.197	100,00	1.024	100,00
2004	2.009	100,00	2.752	100,00	145	100,00	243	100,00	2.110	100,00	1.109	100,00
2005	2.952	100,00	3.130	100,00	162	100,00	344	100,00	2.119	100,00	980	100,00
2006	3.025	100,00	3.309	100,00	164	100,00	381	100,00	1.878	100,00	919	100,00
2007	4.000	100,00	3.438	100,00	350	100,00	438	100,00	1.881	100,00	739	100,00
2008	3.109	100,00	3.887	100,00	146	100,00	456	100,00	2.298	100,00	682	100,00

<sup>1)</sup> Jeweiliger Anteil an den Gesamteinnahmen in Prozent.<sup>2)</sup> Weitere in den "Gesamteinnahmen" enthaltene Einnahmearten sind: Mandatsträgerbeiträge und ähnliche regelmäßige Beiträge, Einnahmen aus Unternehmenstätigkeit und Beteiligungen, Einnahmen aus sonstigem Vermögen, Einnahmen aus Veranstaltungen, Vertrieb und Vervielfältigung von Druckschriften sowie sonstiger mit Einnahmen verbundener Tätigkeit und sonstige Einnahmen.

**2.1.2 Prozentualer Anteil der wichtigsten Einnahmen von NPD, REP, Die Tierschutzpartei, FAMILIE, ödp und DVU an den Gesamteinnahmen im Rechnungsjahr 2008**

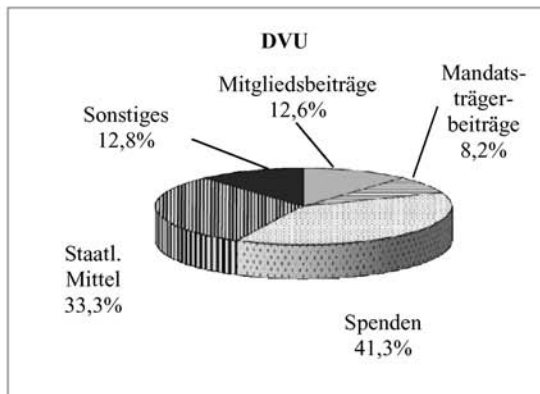
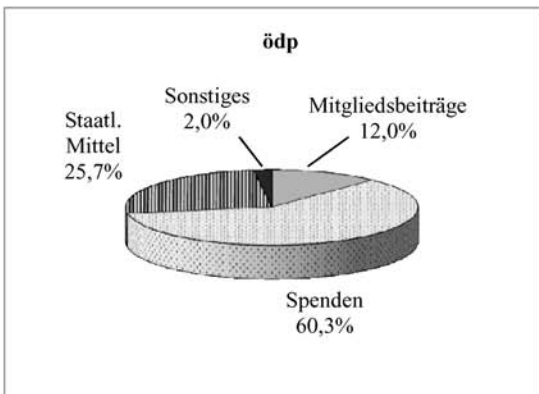
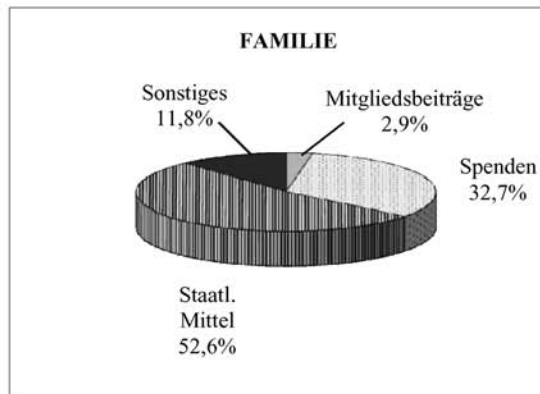
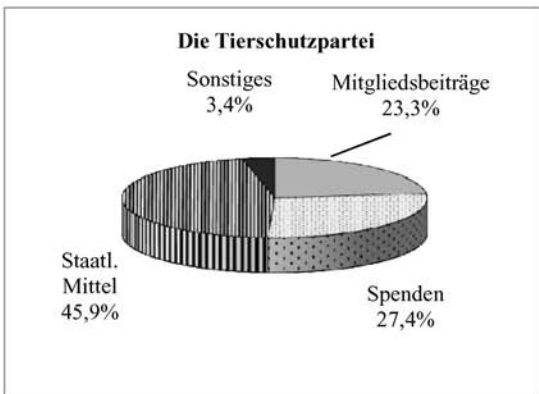
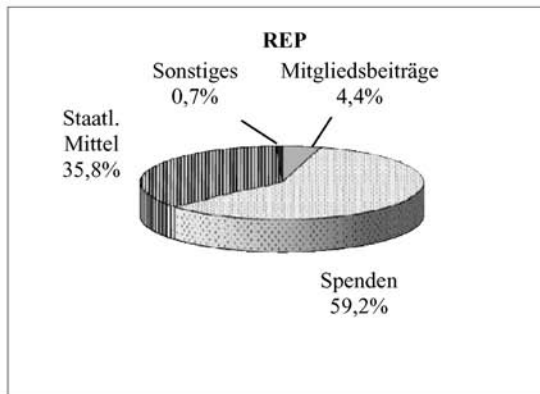
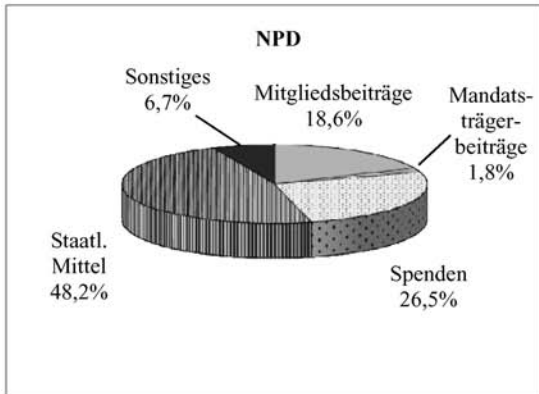

Quelle: Deutscher Bundestag

2.1.3 Gesamteinnahmen von NPD, REP, Die Tierschutzpartei, FAMILIE, ödp und DVU seit 1999

Jahr	NPD		REP		Die Tierschutzpartei		FAMILIE		ödp		DVU	
	in Tsd. €	% <sup>1)</sup>	in Tsd. €	% <sup>1)</sup>	in Tsd. €	% <sup>1)</sup>	in Tsd. €	% <sup>1)</sup>	in Tsd. €	% <sup>1)</sup>	in Tsd. €	% <sup>1)</sup>
1999	1.906	- 6,61	6.186	- 13,37	131	89,86	29	93,33	2.927	- 16,92	3.325	- 1,89
2000	2.000	4,93	5.145	- 16,83	109	- 16,79	28	- 3,45	2.236	- 23,61	2.506	- 24,63
2001	1.724	- 13,80	3.819	- 25,77	108	- 0,92	35	25,00	1.927	- 13,82	2.380	- 5,03
2002	1.508	- 12,53	4.150	8,67	110	1,85	54	54,29	1.959	1,66	2.207	- 7,27
2003	1.505	- 0,20	3.266	- 21,30	138	25,45	109	101,85	2.197	12,15	1.024	- 53,60
2004	2.009	33,49	2.752	- 15,74	145	5,07	243	122,94	2.110	- 3,96	1.109	8,30
2005	2.952	46,94	3.130	13,74	162	11,72	344	41,56	2.119	0,43	980	- 11,63
2006	3.025	2,47	3.309	5,72	164	1,23	381	10,76	1.878	- 11,37	919	- 6,22
2007	4.000	32,23	3.438	3,90	350	113,41	438	14,96	1.881	0,16	739	- 19,59
2008	3.109	- 22,28	3.887	13,06	146	- 58,29	456	4,11	2.298	22,17	682	- 7,71

<sup>1)</sup> Veränderung der Gesamteinnahmen in Prozent zum jeweiligen Vorjahr.

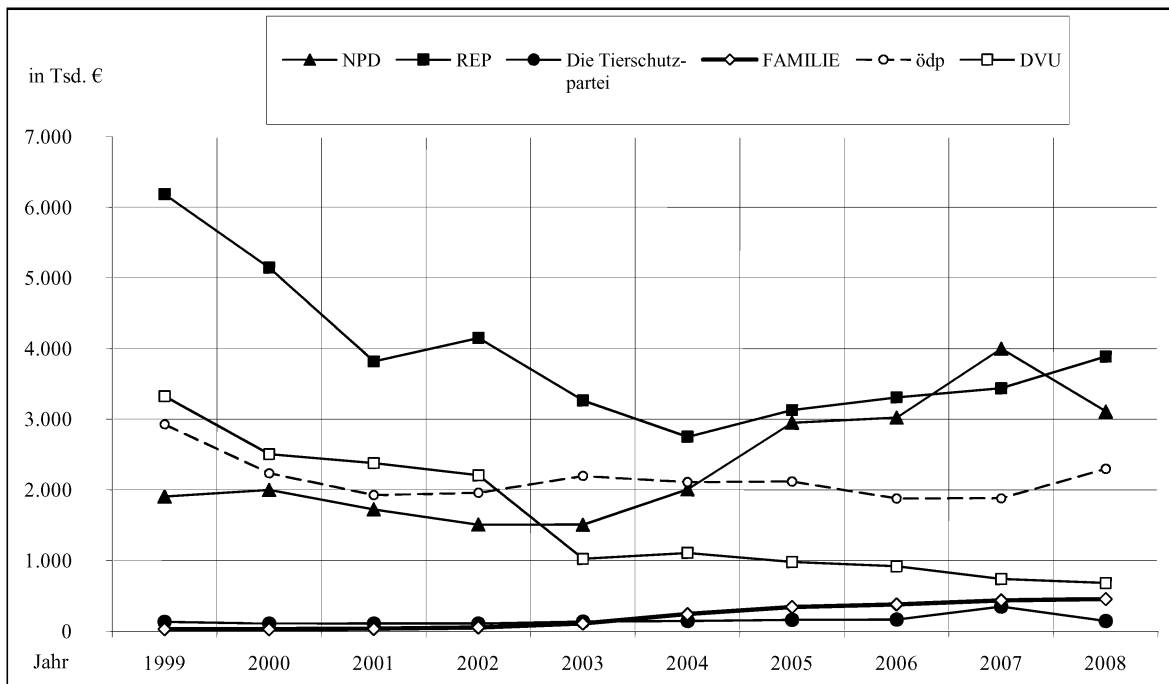

2.1.4 Mitgliedsbeiträge von NPD, REP, Die Tierschutzpartei, FAMILIE, ödp und DVU seit 1999

Jahr	NPD		REP		Die Tierschutzpartei		FAMILIE		ödp		DVU	
	in Tsd. €	% <sup>1)</sup>	in Tsd. €	% <sup>1)</sup>	in Tsd. €	% <sup>1)</sup>	in Tsd. €	% <sup>1)</sup>	in Tsd. €	% <sup>1)</sup>	in Tsd. €	% <sup>1)</sup>
1999	388	11,82	412	- 5,29	25	31,58	5	25,00	273	- 4,88	255	- 8,27
2000	432	11,34	394	- 4,37	19	- 24,00	3	- 40,00	258	- 5,49	201	- 21,18
2001	401	- 7,18	355	- 9,90	26	36,84	5	66,67	271	5,04	175	- 12,94
2002	428	6,73	329	- 7,32	29	11,54	7	40,00	288	6,27	138	- 21,14
2003	401	- 6,31	266	- 19,15	29	0,00	4	- 42,86	276	- 4,17	147	6,52
2004	414	3,24	260	- 2,26	30	3,45	7	75,00	286	3,62	114	- 22,45
2005	506	22,22	230	- 11,54	36	20,00	13	85,71	286	0,00	113	- 0,88
2006	552	9,09	200	- 13,04	40	11,11	12	- 7,69	280	- 2,10	97	- 14,16
2007	561	1,63	183	- 8,50	35	- 12,50	10	- 16,67	278	- 0,71	92	- 5,15
2008	579	3,21	170	- 7,10	34	- 2,86	13	30,00	276	- 0,72	86	- 6,52

<sup>1)</sup> Veränderung der Mitgliedsbeiträge in Prozent zum jeweiligen Vorjahr.

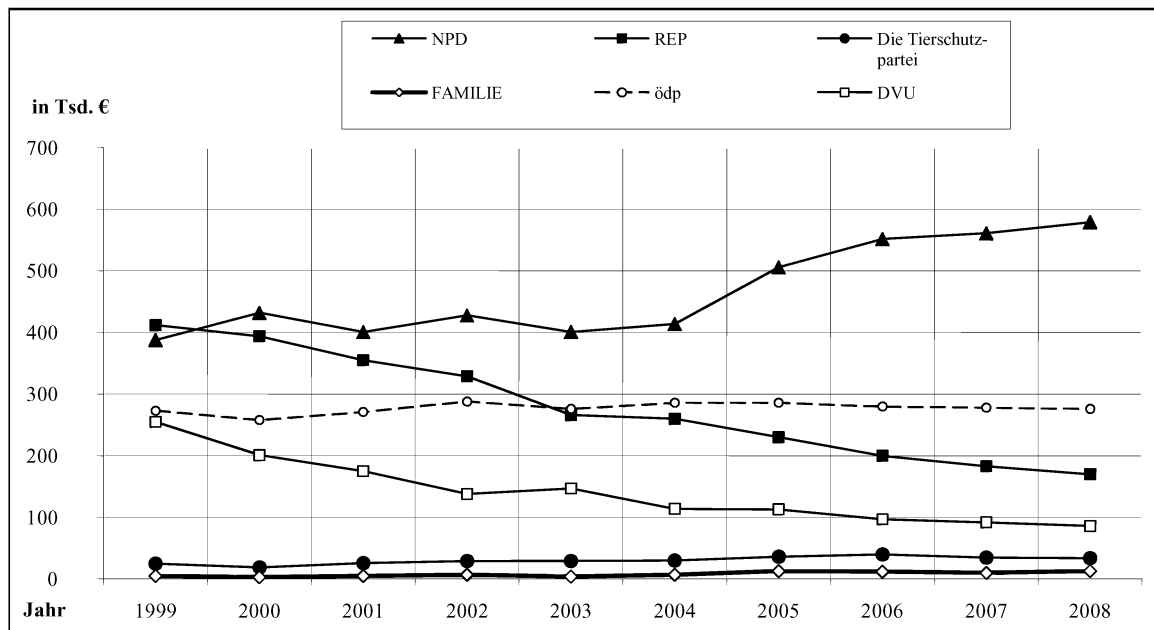

2.1.5 Mitgliederzahlen von NPD, REP, Die Tierschutzpartei, FAMILIE, ödp und DVU seit 1999

Jahr	NPD		REP		Die Tierschutzpartei		FAMILIE		ödp		DVU	
	Mitglieder	% <sup>1)</sup>	Mitglieder	% <sup>1)</sup>	Mitglieder	% <sup>1)</sup>	Mitglieder	% <sup>1)</sup>	Mitglieder	% <sup>1)</sup>	Mitglieder	% <sup>1)</sup>
1999	6.079	1,66	13.480	- 1,30	678	15,50	238	27,27	6.836	- 3,38	14.772	0,59
2000	6.053	- 0,43	12.122	- 10,07	794	17,11	422	77,31	6.533	- 4,43	14.620	- 1,03
2001	6.102	0,81	10.804	- 10,87	795	0,13	316	- 25,12	6.611	1,19	12.204	- 16,53
2002	5.432	- 10,98	8.895	- 17,67	885	11,32	519	64,24	6.420	- 2,89	10.903	- 10,66
2003	4.652	- 14,36	8.336	- 6,28	969	9,49	499	- 3,85	6.324	- 1,50	10.647	- 2,35
2004	4.918	5,72	8.034	- 3,62	985	1,65	499	0,00	6.461	2,17	10.938	2,73
2005	6.379	29,71	7.402	- 7,87	1.055	7,11	603	20,84	6.324	- 2,12	10.512	- 3,89
2006	6.694	4,94	6.384	- 13,75	1.001	- 5,12	687	13,93	6.135	- 2,99	10.091	- 4,00
2007	7.014	4,78	6.666	4,42	924	- 7,69	654	- 4,80	6.189	0,88	9.205	- 8,78
2008	6.782	- 3,31	6.466	- 3,00	816	- 11,69	614	- 6,12	6.371	2,94	6.180	- 32,86

<sup>1)</sup> Veränderung der Mitgliederzahlen in Prozent zum jeweiligen Vorjahr.

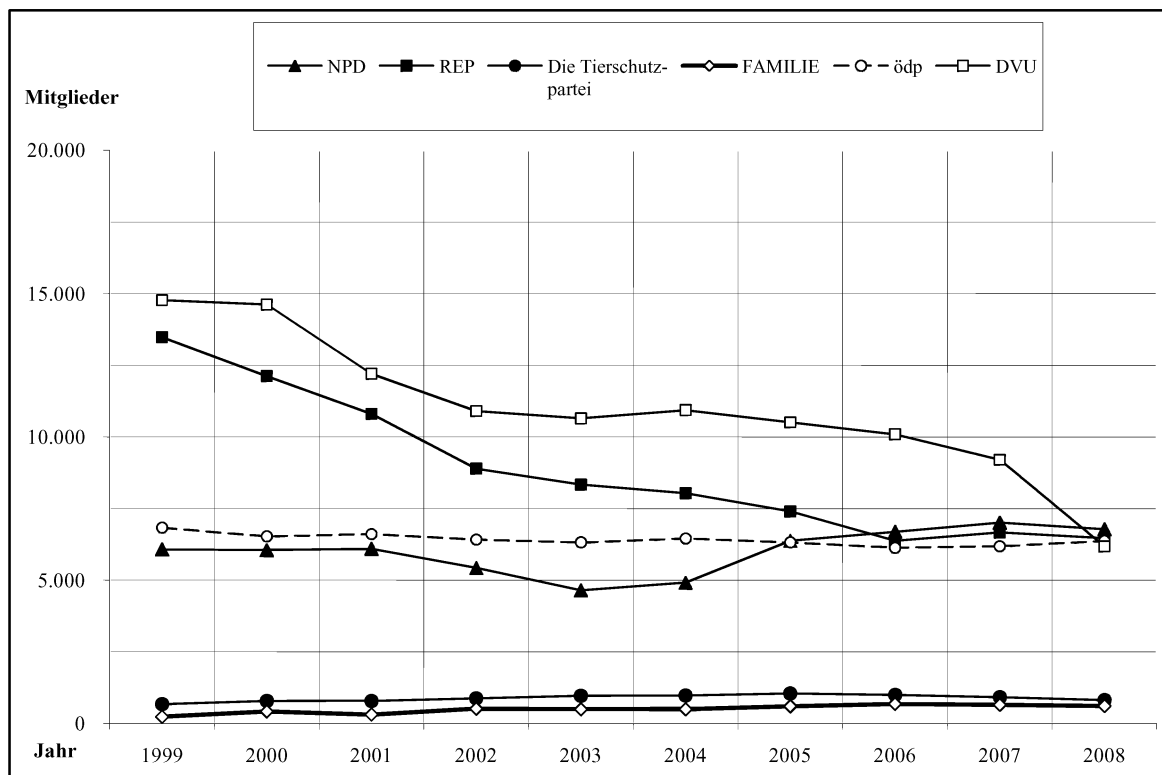

Quelle: Deutscher Bundestag

**2.1.6 Beitragsniveau von NPD, REP, Die Tierschutzpartei, FAMILIE, ödp und DVU seit 1999<sup>1)</sup>**  
 (Durchschnittlicher Jahresbeitrag pro Mitglied in €)

Jahr	NPD		REP		Die Tierschutzpartei		FAMILIE		ödp		DVU	
	€	% <sup>2)</sup>	€	% <sup>2)</sup>	€	% <sup>2)</sup>	€	% <sup>2)</sup>	€	% <sup>2)</sup>	€	% <sup>2)</sup>
1999	63,84	10,13	30,53	- 4,05	36,95	11,63	23,03	10,61	39,87	- 1,82	17,28	- 8,86
2000	71,29	11,67	32,52	6,52	24,47	- 33,78	7,63	- 66,87	39,45	- 1,05	13,75	- 20,43
2001	65,69	- 7,86	32,85	1,01	32,80	34,04	15,90	108,39	40,99	3,90	14,31	4,07
2002	78,83	20,00	37,00	12,63	32,98	0,55	14,39	- 9,50	44,85	9,42	12,63	- 11,74
2003	86,15	9,29	31,87	- 13,86	30,22	- 8,37	8,27	- 42,53	43,62	- 2,74	13,82	9,42
2004	84,19	- 2,28	32,36	1,54	30,33	0,36	14,33	73,28	44,28	1,51	10,45	- 24,38
2005	79,32	- 5,78	31,07	- 3,99	34,12	12,50	21,56	50,45	45,22	2,12	10,71	2,49
2006	82,50	4,01	31,36	0,93	40,05	17,38	17,80	- 17,44	45,67	1,00	9,57	- 10,64
2007	80,02	- 3,01	27,45	- 12,47	37,88	- 5,42	15,29	- 14,10	44,92	- 1,64	9,99	4,39
2008	85,31	6,61	26,23	- 4,44	41,22	8,82	20,75	35,71	43,36	- 3,47	13,94	39,54

<sup>1)</sup> Die Berechnung des Beitragsniveaus beruht auf den auf Tsd € gerundeten Zahlen der Mitgliedsbeiträge, die bis zum Rechnungsjahr 2002 teilweise die ab 2003 gesondert auszuweisenden Mandatsträgerabgaben enthielten, sowie den Mitgliederzahlen der Parteien.  
<sup>2)</sup> Veränderung des Beitragsniveaus in Prozent zum jeweiligen Vorjahr.

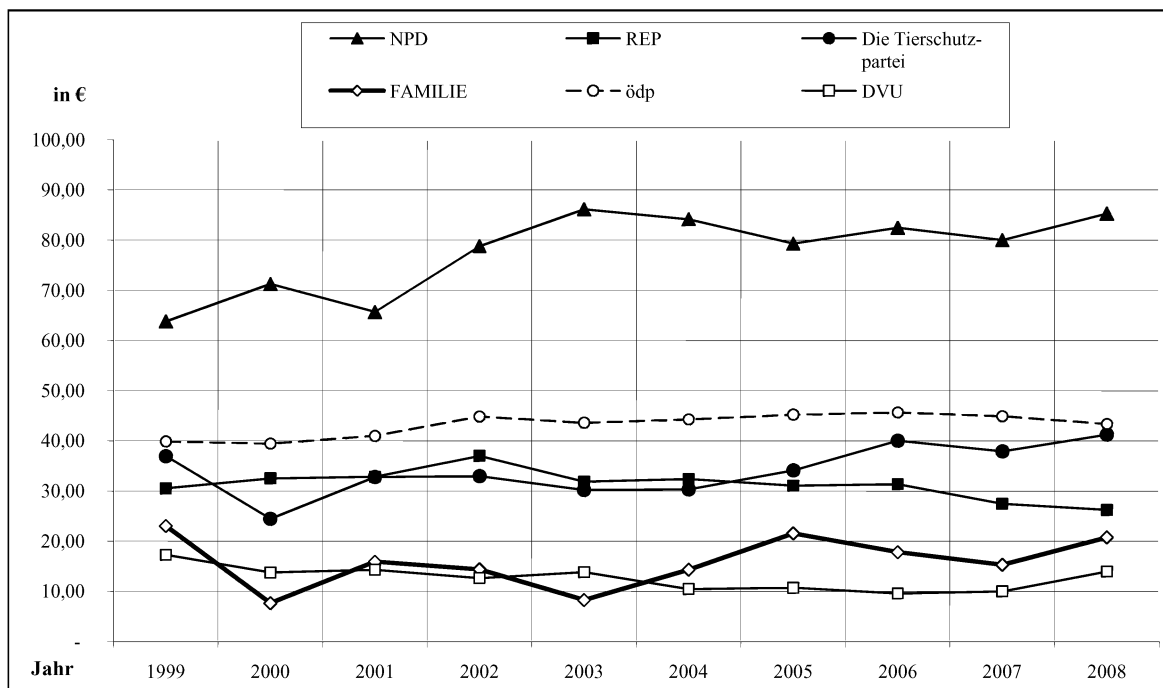

**2.1.7 Mandatsträgerbeiträge und ähnliche regelmäßige Beiträge an NPD, REP, Die Tierschutzpartei, FAMILIE  
ödp und DVU seit 2003<sup>1)</sup>**

**Mandatsträgerbeiträge**

Jahr	NPD		REP		Die Tierschutzpartei		FAMILIE		ödp		DVU	
	in Tsd. €	% <sup>2)</sup>	in Tsd. €	% <sup>2)</sup>	in Tsd. €	% <sup>2)</sup>	in Tsd. €	% <sup>2)</sup>	in Tsd. €	% <sup>2)</sup>	in Tsd. €	% <sup>2)</sup>
2003	0	-	3	-	0	-	0	-	0	-	41	-
2004	19	1.900,00	2	-33,33	0	-	0	-	0	-	40	-2,44
2005	68	257,89	2	0,00	0	-	0	-	0	-	43	7,50
2006	31	-54,41	2	0,00	0	-	0	-	0	-	51	18,60
2007	56	80,65	1	-50,00	0	-	0	-	0	-	56	9,80
2008	57	1,79	2	100,00	0	-	0	-	0	-	56	0,00

<sup>1)</sup> Die Mandatsträgerbeiträge sind aufgrund der durch das Achte Gesetz zur Änderung des Parteiengesetzes vom 28. Juni 2002 geänderten Bestimmungen erstmals in den Rechenschaftsberichten für das Jahr 2003 gesondert auszuweisen. Bisher waren diese Beträge entsprechend den unterschiedlichen Parteistatuten im jeweiligen Ausweis als Mitgliedsbeiträge oder als Spenden erfasst.

<sup>2)</sup> Veränderung der Mandatsträgerbeiträge und ähnliche regelmäßige Beiträge in Prozent zum jeweiligen Vorjahr.

2.1.8 Spenden an NPD, REP, Die Tierschutzpartei, FAMILIE, ödp und DVU seit 1999

Jahr	NPD		REP		Die Tierschutzpartei		FAMILIE		ödp		DVU	
	in Tsd. €	% <sup>1)</sup>	in Tsd. €	% <sup>1)</sup>	in Tsd. €	% <sup>1)</sup>	in Tsd. €	% <sup>1)</sup>	in Tsd. €	% <sup>1)</sup>	in Tsd. €	% <sup>1)</sup>
1999	821	- 37,18	2.754	- 28,24	37	- 24,49	16	45,45	1.654	- 26,78	1.877	4,10
2000	1.016	23,75	2.102	- 23,67	26	- 29,73	15	- 6,25	1.161	- 29,81	1.361	- 27,49
2001	744	- 26,77	1.807	- 14,03	34	30,77	20	33,33	1.016	- 12,49	1.128	- 17,12
2002	653	- 12,23	1.294	- 28,39	32	- 5,88	37	85,00	1.173	15,45	455	- 59,66
2003	690	5,67	1.066	- 17,62	27	- 15,63	83	124,32	1.137	- 3,07	515	13,19
2004	826	19,71	1.318	23,64	28	3,70	146	75,90	1.154	1,50	511	- 0,78
2005	974	17,92	1.571	19,20	40	42,86	170	16,44	1.169	1,30	417	- 18,40
2006	954	- 2,05	1.809	15,15	34	- 15,00	184	8,24	941	- 19,50	369	- 11,51
2007	876	- 8,18	1.843	1,88	27	- 20,59	228	23,91	986	4,78	363	- 1,63
2008	825	- 5,82	2.300	24,80	40	48,15	149	- 34,65	1.385	40,47	282	- 22,31

<sup>1)</sup> Veränderung der Spendeneinnahmen in Prozent zum jeweiligen Vorjahr.

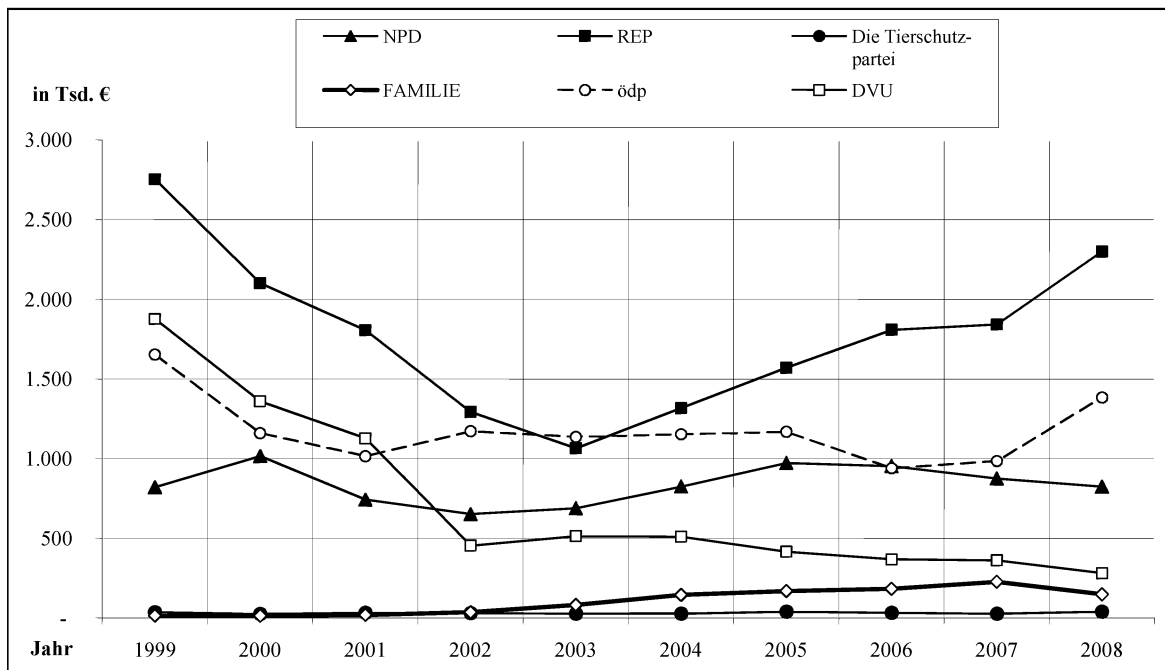

Quelle: Deutscher Bundestag



2.1.8.1 Spenden natürlicher Personen an NPD, REP, Die Tierschutzpartei, FAMILIE, ödp und DVU seit 1999

Jahr	NPD		REP		Die Tierschutzpartei		FAMILIE		ödp		DVU	
	in Tsd. €	% <sup>1)</sup>	in Tsd. €	% <sup>1)</sup>	in Tsd. €	% <sup>1)</sup>	in Tsd. €	% <sup>1)</sup>	in Tsd. €	% <sup>1)</sup>	in Tsd. €	% <sup>1)</sup>
1999	816	- 37,42	2.754	- 28,13	37	- 22,92	16	45,45	1.654	- 26,78	1.874	3,94
2000	1.014	24,26	2.102	- 23,67	26	- 29,73	15	- 6,25	1.161	- 29,81	1.361	- 27,37
2001	742	- 26,82	1.792	- 14,75	34	30,77	20	33,33	1.016	- 12,49	1.128	- 17,12
2002	650	- 12,40	1.292	- 27,90	32	- 5,88	37	85,00	1.173	15,45	455	- 59,66
2003	680	4,62	1.066	- 17,49	27	- 15,63	83	124,32	1.137	- 3,07	515	13,19
2004	817	20,15	1.318	23,64	28	3,70	146	75,90	1.154	1,50	511	- 0,78
2005	964	17,99	1.571	19,20	40	42,86	170	16,44	1.169	1,30	417	- 18,40
2006	954	- 1,04	1.809	15,15	34	- 15,00	183	7,65	941	- 19,50	369	- 11,51
2007	875	- 8,28	1.843	1,88	27	- 20,59	223	21,86	986	4,78	363	- 1,63
2008	823	- 5,94	2.299	24,74	40	48,15	149	- 33,18	1.385	40,47	282	- 22,31

<sup>1)</sup> Veränderung der Spendeneinnahmen in Prozent zum jeweiligen Vorjahr.

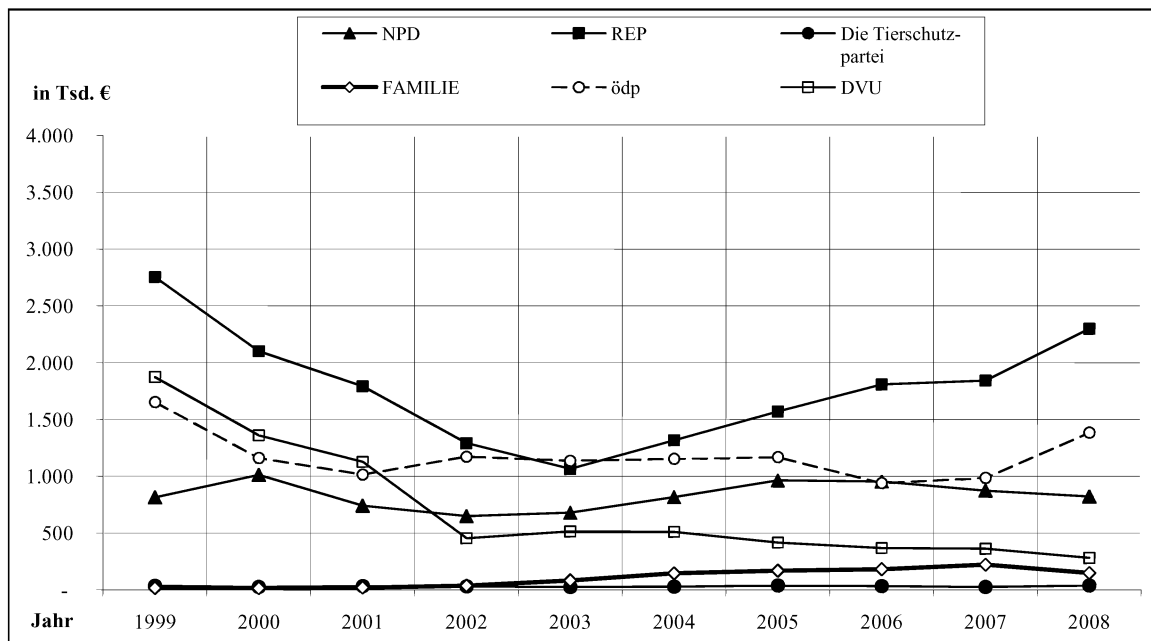

Quelle: Deutscher Bundestag

## 2.1.8.2 Spenden juristischer Personen an NPD, REP, Die Tierschutzpartei, FAMILIE, ödp und DVU seit 1999

Jahr	NPD		REP		Die Tierschutzpartei		FAMILIE		ödp		DVU	
	in Tsd. €	% <sup>1)</sup>	in Tsd. €	% <sup>1)</sup>	in Tsd. €	% <sup>1)</sup>	in Tsd. €	% <sup>1)</sup>	in Tsd. €	% <sup>1)</sup>	in Tsd. €	% <sup>1)</sup>
1999	5	66,67	0	- 100,00	0		0		0		3	-
2000	2	- 60,00	0	-	0		0		0		0	
2001	2	-	15	-	0		0		0		0	
2002	3	50,00	2	- 86,67	0		0		0		0	
2003	10	233,33	0	- 100,00	0		0		0		0	
2004	7	- 30,00	0	-	0		0		0		0	
2005	10	42,86	0	-	0		0		0		0	
2006	1	- 90,00	0	-	0		1	-	0		0	
2007	1	-	0	-	0		5	400,00	0		0	
2008	1	-	0	-	0		0	- 100,00	0		0	

<sup>1)</sup> Veränderung der Spendeneinnahmen in Prozent zum jeweiligen Vorjahr.

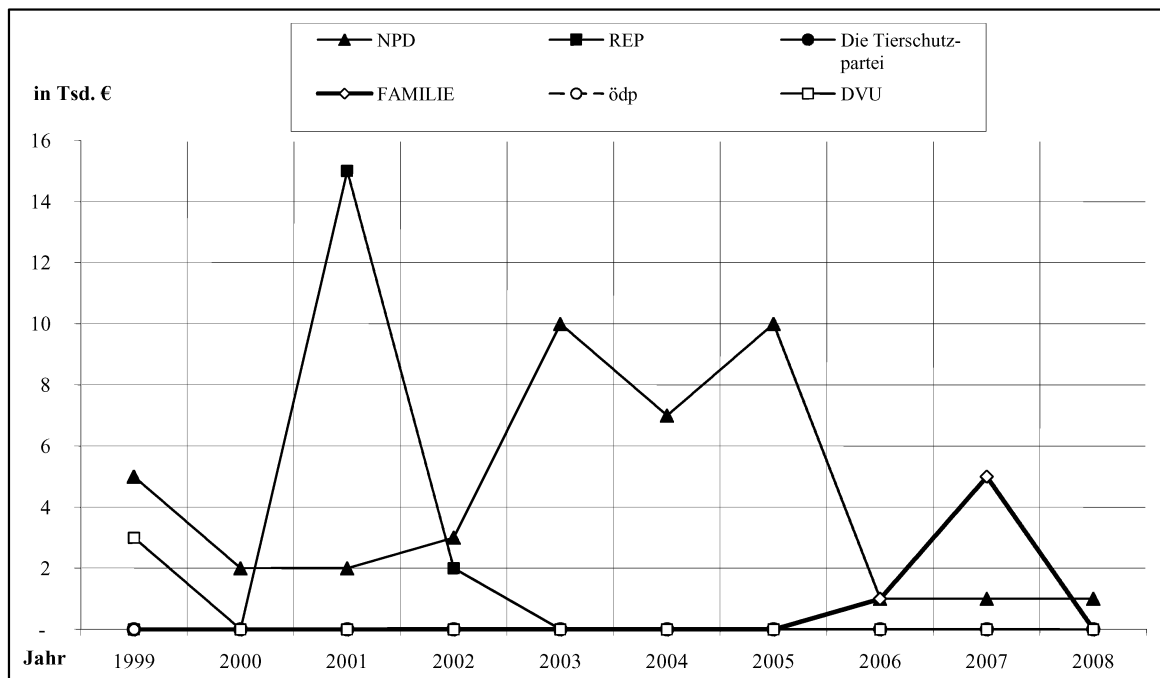

Quelle: Deutscher Bundestag

2.1.9 Staatliche Mittel an NPD, REP, Die Tierschutzpartei, FAMILIE, ödp und DVU seit 1999

Jahr	NPD		REP		Die Tierschutzpartei		FAMILIE		ödp		DVU	
	in Tsd. €	% <sup>1)</sup>	in Tsd. €	% <sup>1)</sup>	in Tsd. €	% <sup>1)</sup>	in Tsd. €	% <sup>1)</sup>	in Tsd. €	% <sup>1)</sup>	in Tsd. €	% <sup>1)</sup>
1999	595	31,22	2.961	47,87	69	52,67	8	27,59	973	33,24	1.890	56,84
2000	428	21,40	2.581	50,17	63	57,80	10	35,71	771	34,48	845	33,72
2001	476	27,61	1.587	41,56	46	42,59	9	25,71	579	30,05	1.012	42,52
2002	329	21,82	2.308	55,61	46	41,82	9	16,67	465	23,74	598	27,10
2003	334	22,19	1.813	55,51	78	56,52	21	19,27	738	33,59	231	22,56
2004	666	33,15	1.111	40,37	83	57,24	87	35,80	618	29,29	260	23,44
2005	1.234	41,80	1.301	41,57	78	48,15	155	45,06	615	29,02	243	24,80
2006	1.377	45,52	1.284	38,80	79	48,17	183	48,03	621	33,07	232	25,24
2007	1.449	46,95	1.395	40,58	77	22,00	198	45,21	565	30,04	226	30,58
2008	1.497	48,15	1.391	35,79	67	45,89	240	52,63	590	25,67	227	33,28

<sup>1)</sup> Staatliche Mittel in Prozent in Bezug zu den Gesamteinnahmen.

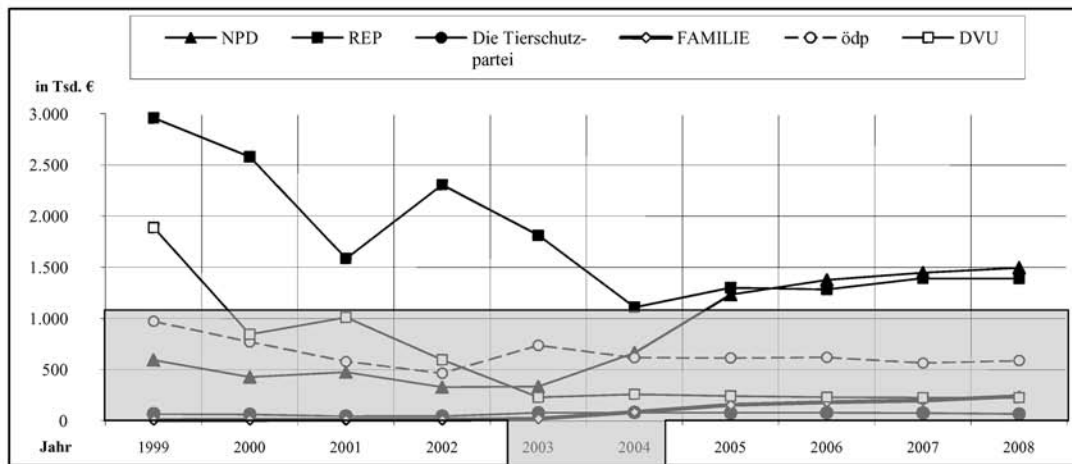

Auszug:

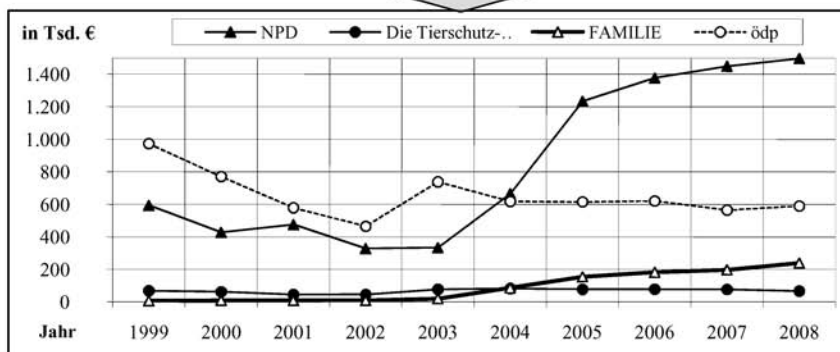

2.1.10 Entwicklung der relativen Obergrenze von NPD, REP, Die Tierschutzpartei, FAMILIE, ödp und DVU seit 1999

Jahr	NPD		REP		Die Tierschutzpartei		FAMILIE		ödp		DVU	
	in Tsd. € <sup>2)</sup>	% <sup>1)</sup>	in Tsd. € <sup>2)</sup>	% <sup>1)</sup>	in Tsd. € <sup>2)</sup>	% <sup>1)</sup>	in Tsd. € <sup>2)</sup>	% <sup>1)</sup>	in Tsd. € <sup>2)</sup>	% <sup>1)</sup>	in Tsd. € <sup>2)</sup>	% <sup>1)</sup>
1999	1.311	75,39	3.224	59,05	63	50,40	21	65,63	1.954	71,73	2.235	72,56
2000	1.572	76,72	2.563	56,65	46	50,00	18	66,67	1.466	71,69	1.661	69,44
2001	1.247	79,12	2.232	57,61	62	50,00	26	70,27	1.348	74,31	1.368	80,38
2002	1.176	77,83	1.652	55,44	64	50,00	45	72,58	1.487	74,80	636	73,36
2003	1.164	63,61	1.362	50,82	59	49,58	87	50,00	1.438	69,94	704	73,10
2004	1.342	52,10	1.600	55,15	61	50,00	155	50,00	1.466	70,45	665	73,16
2005	1.712	55,44	1.818	58,61	79	50,00	183	50,00	1.491	70,60	574	71,22
2006	1.647	53,21	2.022	59,17	77	50,00	197	49,62	1.249	68,82	517	69,58
2007	1.613	51,86	2.039	59,45	67	50,38	240	50,00	1.305	68,87	513	69,32
2008	1.592	57,14	2.481	67,58	80	50,00	166	50,00	1.703	70,75	425	73,15

<sup>1)</sup> Die Höhe der staatlichen Teilfinanzierung einer Partei darf die hier aufgeführte Summe der Einnahmen - Gesamteinnahmen nach Abzug der staatlichen Mittel und "Sonstigen Einnahmen" - nicht übersteigen (§ 18 Abs. 5 Satz 1 PartG).

<sup>2)</sup> Anteil der für die relative Obergrenze maßgeblichen Einnahmen an den Gesamteinnahmen.

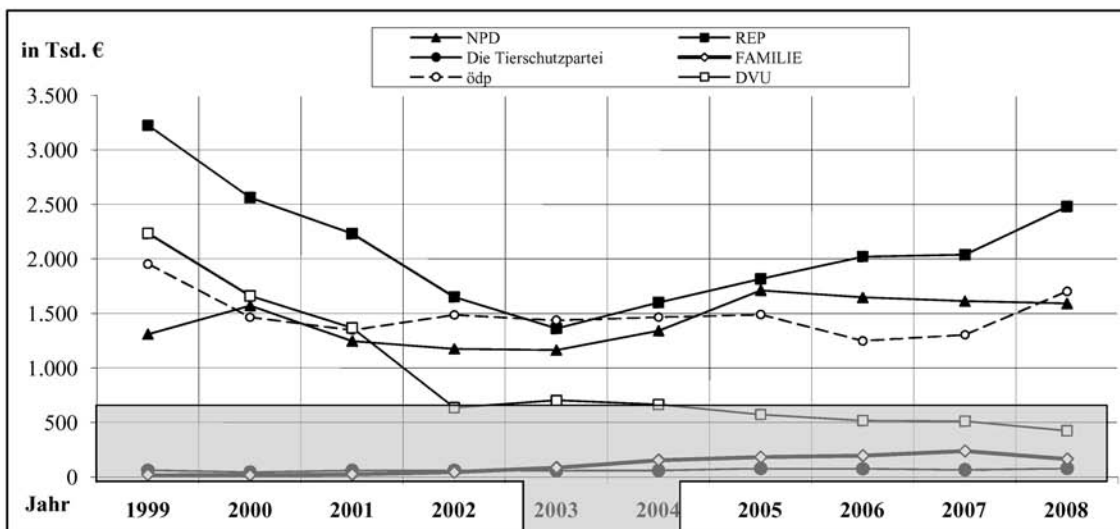

Auszug:

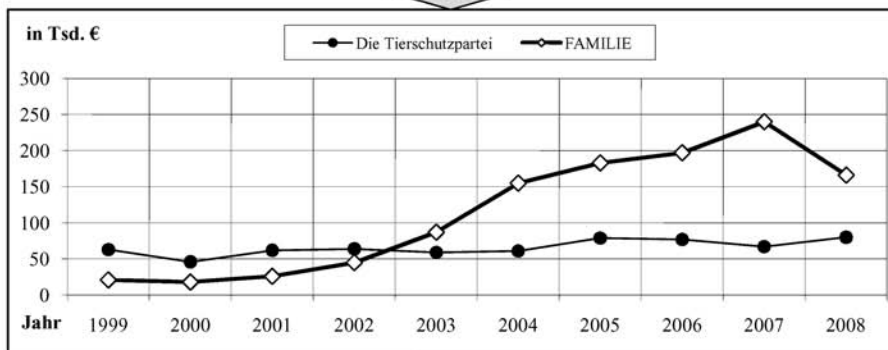

## 2.2 Ausgaben

## 2.2.1 Überblick über die wichtigsten Ausgaben von NPD, REP, Die Tierschutzpartei, FAMILIE, ödp und DVU und ihren Anteil an den Gesamtausgaben seit 1999

## Personalausgaben

Jahr	NPD		REP		Die Tierschutzpartei		FAMILIE		ödp		DVU	
	in Tsd. €	% <sup>1)</sup>	in Tsd. €	% <sup>1)</sup>	in Tsd. €	% <sup>1)</sup>	in Tsd. €	% <sup>1)</sup>	in Tsd. €	% <sup>1)</sup>	in Tsd. €	% <sup>1)</sup>
1999	99	5,38	217	3,71	0	-	1	4,55	384	14,90	108	3,20
2000	211	10,41	232	5,48	1	1,52	3	15,79	356	19,94	90	8,15
2001	186	9,50	215	4,91	11	9,40	1	3,70	369	18,44	85	4,94
2002	137	7,95	167	4,68	15	14,15	2	3,77	351	14,54	92	12,17
2003	79	5,93	102	3,60	15	16,13	2	2,20	318	15,24	89	12,01
2004	185	8,51	45	1,21	15	9,15	8	3,01	380	16,36	88	12,39
2005	372	13,00	35	0,96	16	8,47	27	8,16	389	20,05	50	10,48
2006	307	11,17	31	0,84	21	12,57	49	13,69	404	24,63	57	9,63
2007	238	7,59	35	1,06	22	18,97	44	12,36	431	27,33	65	8,81
2008	426	16,56	19	0,46	25	17,73	14	3,20	412	13,89	74	9,55

Verwaltungsausgaben<sup>2)</sup>

Jahr	NPD		REP		Die Tierschutzpartei		FAMILIE		ödp		DVU	
	in Tsd. €	% <sup>1)</sup>	in Tsd. €	% <sup>1)</sup>	in Tsd. €	% <sup>1)</sup>	in Tsd. €	% <sup>1)</sup>	in Tsd. €	% <sup>1)</sup>	in Tsd. €	% <sup>1)</sup>
1999	461	25,07	896	15,33	27	42,86	5	22,73	570	22,12	340	10,06
2000	676	33,35	924	21,84	38	57,58	2	10,53	452	25,32	465	42,12
2001	603	30,80	920	20,99	59	50,43	11	40,74	440	21,99	364	21,14
2002	540	31,34	866	24,28	53	50,00	10	18,87	426	17,65	444	58,73
2003	553	41,52	822	29,02	48	51,61	13	14,29	384	18,41	185	24,97
2004	547	25,16	987	26,65	66	40,24	23	8,65	393	16,92	205	28,87
2005	712	24,88	914	25,17	87	46,03	20	6,04	358	18,45	139	29,14
2006	744	27,06	1.002	27,15	79	47,31	188	52,51	340	20,73	153	25,84
2007	809	25,79	790	23,88	54	46,55	97	27,25	346	21,94	135	18,29
2008	777	30,21	871	20,91	58	41,13	82	18,72	352	11,87	110	14,19

<sup>1)</sup> Jeweiliger Anteil an den Gesamtausgaben in Prozent.<sup>2)</sup> Unter "Verwaltungsausgaben" sind die Ausgaben für den laufenden Geschäftsbetrieb zu verstehen.

Ausgaben für politische Tätigkeit<sup>2)</sup>

Jahr	NPD		REP		Die Tierschutzpartei		FAMILIE		ödp		DVU	
	in Tsd. €	% <sup>1)</sup>	in Tsd. €	% <sup>1)</sup>	in Tsd. €	% <sup>1)</sup>	in Tsd. €	% <sup>1)</sup>	in Tsd. €	% <sup>1)</sup>	in Tsd. €	% <sup>1)</sup>
1999	1.113	60,52	4.694	80,35	36	57,14	15	68,18	1.609	62,44	2.605	77,07
2000	999	49,28	3.010	71,16	26	39,39	13	68,42	969	54,29	270	24,46
2001	1.020	52,09	3.226	73,60	46	39,32	14	51,85	1.153	57,62	1.069	62,08
2002	1.020	59,20	2.464	69,10	37	34,91	35	66,04	1.577	65,33	50	6,61
2003	660	49,55	1.878	66,29	28	30,11	70	76,92	1.379	66,11	364	49,12
2004	1.365	62,79	2.623	70,82	61	37,20	233	87,59	1.546	66,55	336	47,32
2005	1.714	59,89	2.490	68,58	69	36,51	268	80,97	1.189	61,29	188	39,41
2006	1.621	58,97	2.640	71,53	66	39,52	117	32,68	881	53,72	343	57,94
2007	1.034	32,96	2.411	72,88	37	31,90	210	58,99	797	50,54	490	66,40
2008	1.177	45,76	3.263	78,34	58	41,13	287	65,53	2.187	73,74	496	64,00

Gesamtausgaben<sup>3)</sup>

(unter Abzug des innerparteilichen Geldtransfers)

Jahr	NPD		REP		Die Tierschutzpartei		FAMILIE		ödp		DVU	
	in Tsd. €	%	in Tsd. €	%	in Tsd. €	%	in Tsd. €	%	in Tsd. €	%	in Tsd. €	%
1999	1.839	100,00	5.842	100,00	63	100,00	22	100,00	2.577	100,00	3.380	100,00
2000	2.027	100,00	4.230	100,00	66	100,00	19	100,00	1.785	100,00	1.104	100,00
2001	1.958	100,00	4.383	100,00	117	100,00	27	100,00	2.001	100,00	1.722	100,00
2002	1.723	100,00	3.566	100,00	106	100,00	53	100,00	2.414	100,00	756	100,00
2003	1.332	100,00	2.833	100,00	93	100,00	91	100,00	2.086	100,00	741	100,00
2004	2.174	100,00	3.704	100,00	164	100,00	266	100,00	2.323	100,00	710	100,00
2005	2.862	100,00	3.631	100,00	189	100,00	331	100,00	1.940	100,00	477	100,00
2006	2.749	100,00	3.691	100,00	167	100,00	358	100,00	1.640	100,00	592	100,00
2007	3.137	100,00	3.308	100,00	116	100,00	356	100,00	1.577	100,00	738	100,00
2008	2.572	100,00	4.165	100,00	141	100,00	438	100,00	2.966	100,00	775	100,00

<sup>1)</sup> Jeweiliger Anteil an den Gesamtausgaben in Prozent.<sup>2)</sup> In der Rubrik "Ausgaben für politische Tätigkeit" sind die Ausgaben für die allgemeine politische Arbeit und Ausgaben für Wahlkämpfe zusammengefasst.<sup>3)</sup> Die "Gesamtausgaben" enthalten Ausgaben für die Vermögensverwaltung einschließlich sich hieraus ergebender Zinsen, für sonstige Zinsen sowie sonstige Ausgaben.

**2.2.2 Prozentualer Anteil der wichtigsten Ausgaben von NPD, REP, Die Tierschutzpartei, FAMILIE ödp und DVU an den Gesamtausgaben im Rechnungsjahr 2008**

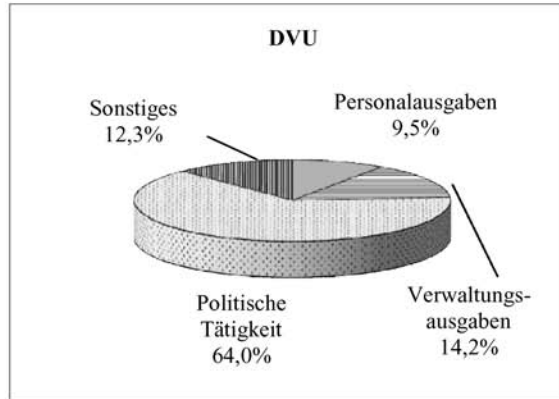
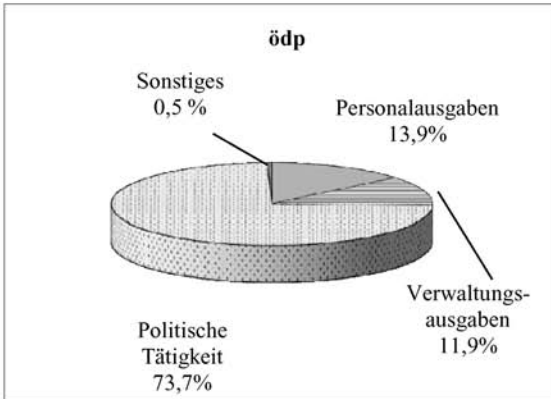
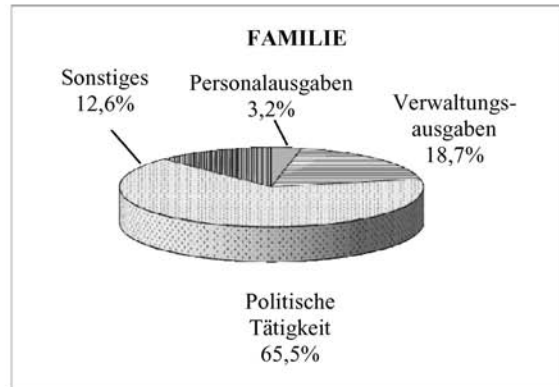
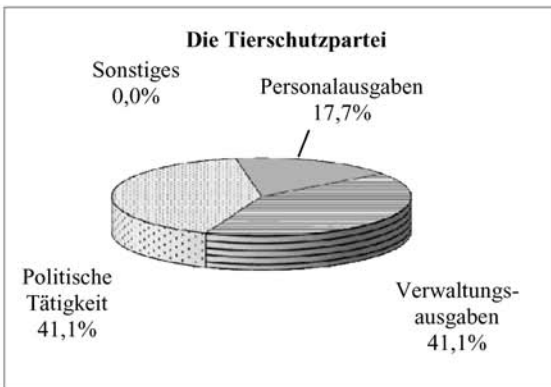
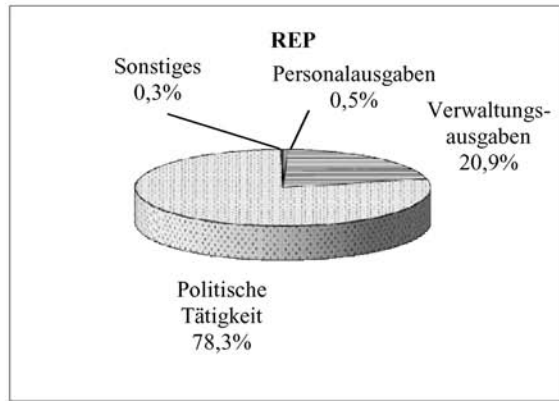
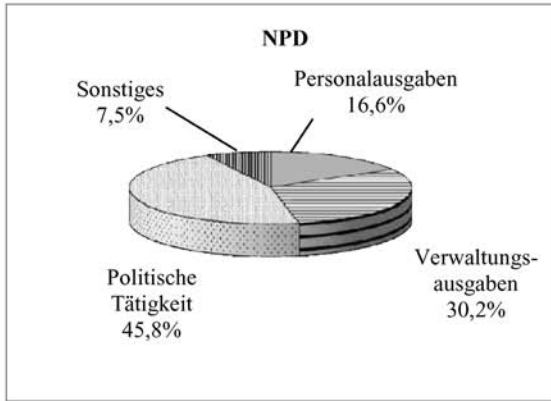

Quelle: Deutscher Bundestag

2.2.3 Gesamtausgaben von NPD, REP, Die Tierschutzpartei, FAMILIE, ödp und DVU seit 1999

(unter Abzug des innerparteilichen Geldtransfers)

Jahr	NPD		REP		Die Tierschutzpartei		FAMILIE		ödp		DVU	
	in Tsd. €	% <sup>1)</sup>	in Tsd. €	% <sup>1)</sup>	in Tsd. €	% <sup>1)</sup>	in Tsd. €	% <sup>1)</sup>	in Tsd. €	% <sup>1)</sup>	in Tsd. €	% <sup>1)</sup>
1999	1.839	- 12,35	5.842	- 29,65	63	- 17,11	22	37,50	2.577	- 33,51	3.380	- 25,71
2000	2.027	10,22	4.230	- 27,59	66	4,76	19	- 13,64	1.785	- 30,73	1.104	- 67,34
2001	1.958	- 3,40	4.383	3,62	117	77,27	27	42,11	2.001	12,10	1.722	55,98
2002	1.723	- 12,00	3.566	- 18,64	106	- 9,40	53	96,30	2.414	20,64	756	- 56,10
2003	1.332	- 22,69	2.833	- 20,56	93	- 12,26	91	71,70	2.086	- 13,59	741	- 1,98
2004	2.174	63,21	3.704	30,74	164	76,34	266	192,31	2.323	11,36	710	- 4,18
2005	2.862	31,65	3.631	- 1,97	189	15,24	331	24,44	1.940	- 16,49	477	- 32,82
2006	2.749	- 3,95	3.691	1,65	167	- 11,64	358	8,16	1.640	- 15,46	592	24,11
2007	3.137	14,11	3.308	- 10,38	116	- 30,54	356	- 0,56	1.577	- 3,84	738	24,66
2008	2.572	- 18,01	4.165	25,91	141	21,55	438	23,03	2.966	88,08	775	5,01

<sup>1)</sup> Veränderung der Gesamtausgaben in Prozent zum jeweiligen Vorjahr.

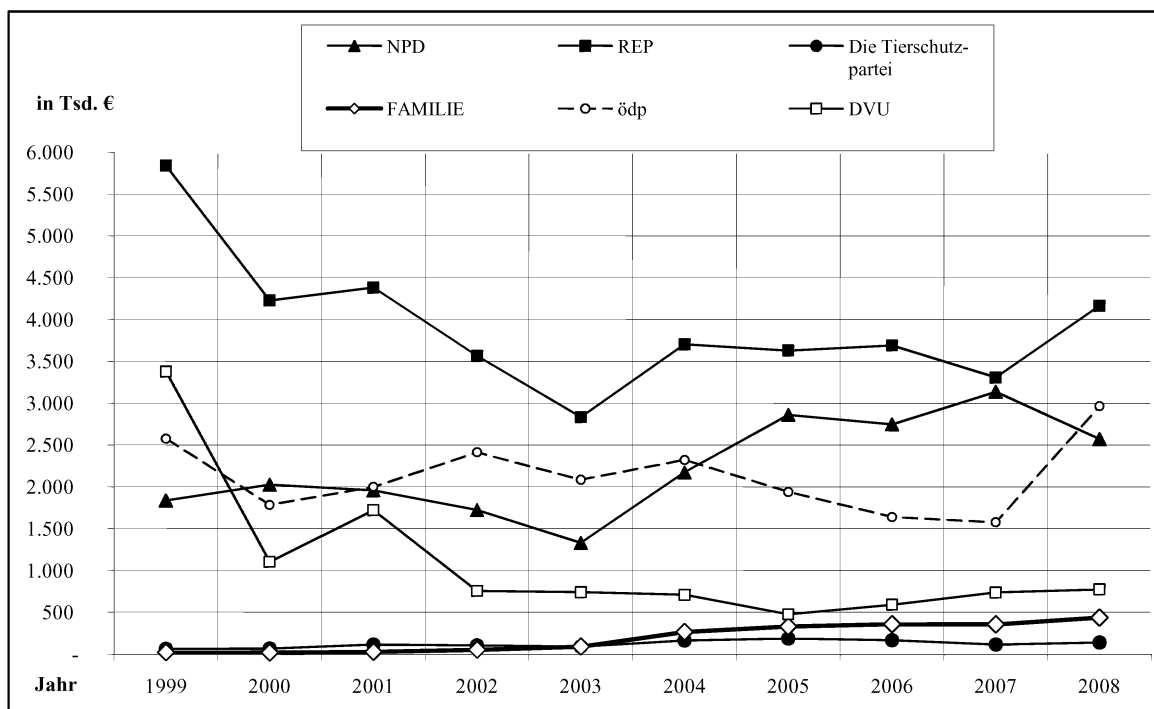



2.2.4 Personalausgaben von NPD, REP, Die Tierschutzpartei, FAMILIE, ödp und DVU seit 1999

Jahr	NPD		REP		Die Tierschutzpartei		FAMILIE		ödp		DVU	
	in Tsd. €	% <sup>1)</sup>	in Tsd. €	% <sup>1)</sup>	in Tsd. €	% <sup>1)</sup>	in Tsd. €	% <sup>1)</sup>	in Tsd. €	% <sup>1)</sup>	in Tsd. €	% <sup>1)</sup>
1999	99	39,44	217	26,90	0	- 100,00	1	100,00	384	- 19,50	108	- 36,84
2000	211	113,13	232	6,91	1	100,00	3	200,00	356	- 7,29	90	- 16,67
2001	186	- 11,85	215	- 7,33	11	1.000,00	1	- 66,67	369	3,65	85	- 5,56
2002	137	- 26,34	167	- 22,33	15	36,36	2	100,00	351	- 4,88	92	8,24
2003	79	- 42,34	102	- 38,92	15	0,00	2	0,00	318	- 9,40	89	- 3,26
2004	185	134,18	45	- 55,88	15	0,00	8	300,00	380	19,50	88	- 1,12
2005	372	101,08	35	- 22,22	16	6,67	27	237,50	389	2,37	50	- 43,18
2006	307	- 17,47	31	- 11,43	21	31,25	49	81,48	404	3,86	57	14,00
2007	238	- 22,48	35	12,90	22	4,76	44	- 10,20	431	6,68	65	14,04
2008	426	78,99	19	- 45,71	25	13,64	14	- 68,18	412	- 4,41	74	13,85

<sup>1)</sup> Veränderung der Personalausgaben in Prozent zum jeweiligen Vorjahr.

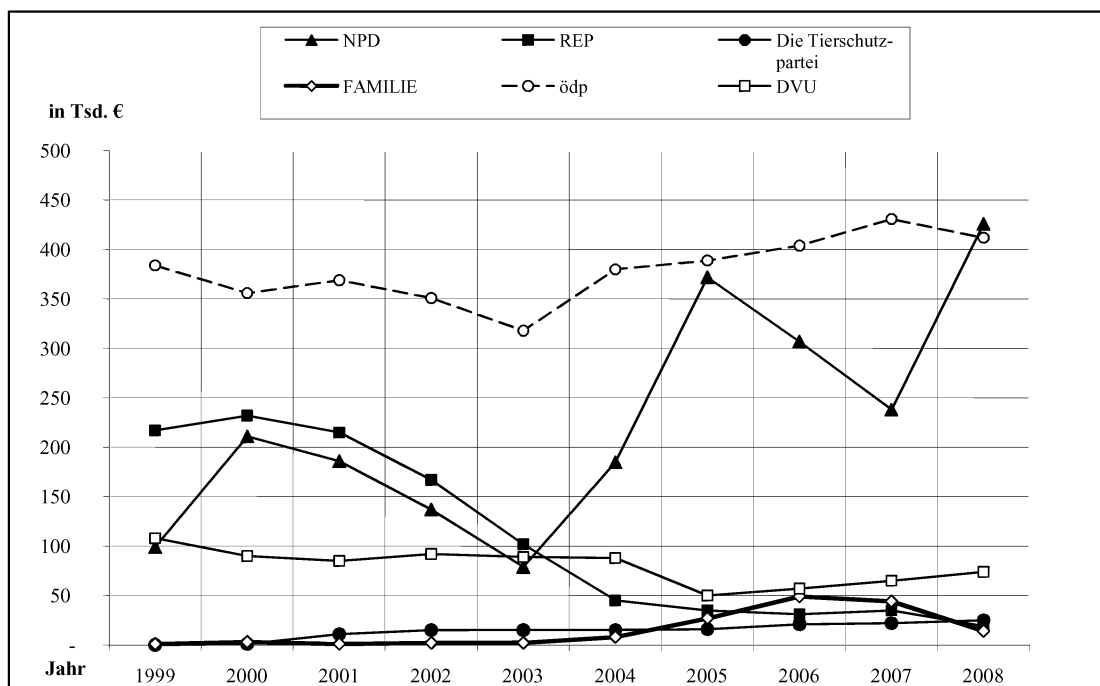

2.2.5 Verwaltungsausgaben von NPD, REP, Die Tierschutzpartei, FAMILIE, ödp und DVU seit 1999

Jahr	NPD		REP		Die Tierschutzpartei		FAMILIE		ödp		DVU	
	in Tsd. €	% <sup>1)</sup>	in Tsd. €	% <sup>1)</sup>	in Tsd. €	% <sup>1)</sup>	in Tsd. €	% <sup>1)</sup>	in Tsd. €	% <sup>1)</sup>	in Tsd. €	% <sup>1)</sup>
1999	461	14,96	896	- 15,79	27	- 10,00	5	66,67	570	- 17,63	340	- 19,24
2000	676	46,64	924	3,13	38	40,74	2	- 60,00	452	- 20,70	465	36,76
2001	603	- 10,80	920	- 0,43	59	55,26	11	450,00	440	- 2,65	364	- 21,72
2002	540	- 10,45	866	- 5,87	53	- 10,17	10	- 9,09	426	- 3,18	444	21,98
2003	553	2,41	822	- 5,08	48	- 9,43	13	30,00	384	- 9,86	185	- 58,33
2004	547	- 1,08	987	20,07	66	37,50	23	76,92	393	2,34	205	10,81
2005	712	30,16	914	- 7,40	87	31,82	20	- 13,04	358	- 8,91	139	- 32,20
2006	744	4,49	1.002	9,63	79	- 9,20	188	840,00	340	- 5,03	153	10,07
2007	809	8,74	790	- 21,16	54	- 31,65	97	- 48,40	346	1,76	135	- 11,76
2008	777	- 3,96	871	10,25	58	7,41	82	- 15,46	352	1,73	110	- 18,52

<sup>1)</sup> Veränderung der Verwaltungsausgaben in Prozent zum jeweiligen Vorjahr.

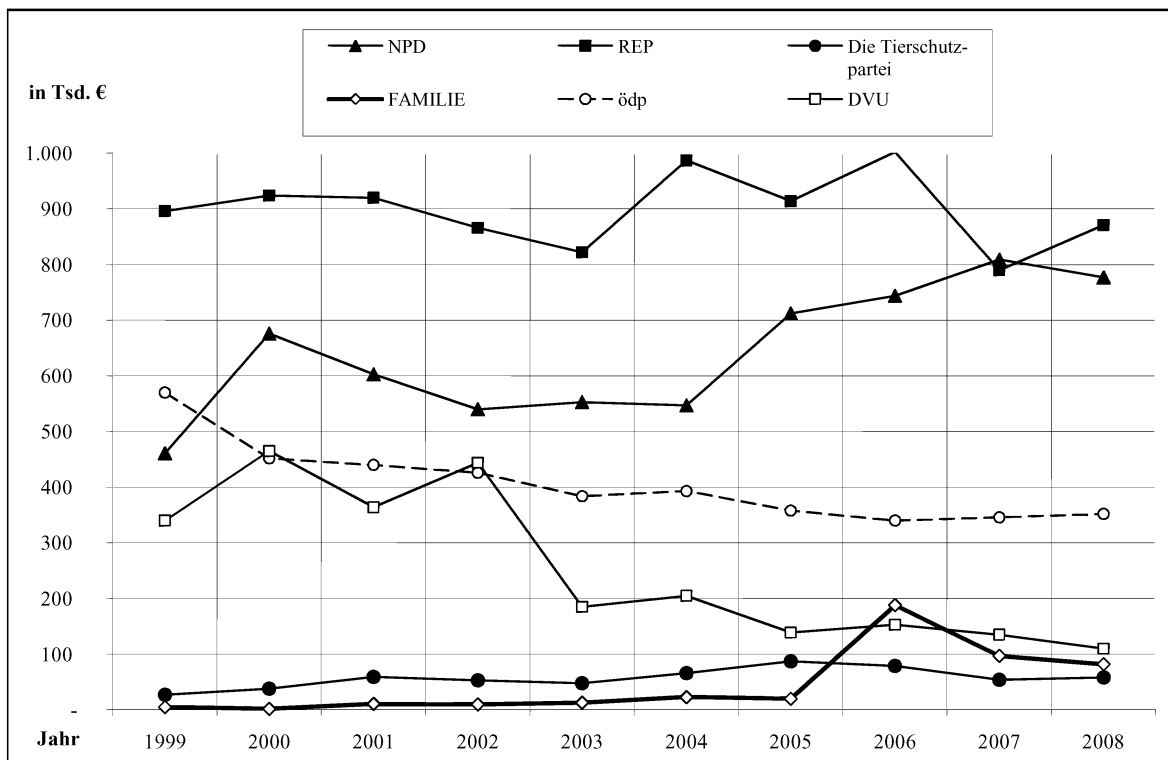

2.2.6 Ausgaben für allgemeine politische Tätigkeit und Wahlkämpfe von NPD, REP, Die Tierschutzpartei, FAMILIE, ödp und DVU seit 1999

Jahr	NPD		REP		Die Tierschutzpartei		FAMILIE		ödp		DVU	
	in Tsd. €	% <sup>1)</sup>	in Tsd. €	% <sup>1)</sup>	in Tsd. €	% <sup>1)</sup>	in Tsd. €	% <sup>1)</sup>	in Tsd. €	% <sup>1)</sup>	in Tsd. €	% <sup>1)</sup>
1999	1.113	- 27,82	4.694	- 32,82	36	- 12,20	15	15,38	1.609	- 40,16	2.605	- 28,98
2000	999	- 10,24	3.010	- 35,88	26	- 27,78	13	- 13,33	969	- 39,78	270	- 89,64
2001	1.020	2,10	3.226	7,18	46	76,92	14	7,69	1.153	18,99	1.069	295,93
2002	1.020	-	2.464	- 23,62	37	- 19,57	35	150,00	1.577	36,77	50	- 95,32
2003	660	- 35,29	1.878	- 23,78	28	- 24,32	70	100,00	1.379	- 12,56	364	628,00
2004	1.365	106,82	2.623	39,67	61	117,86	233	232,86	1.546	12,11	336	- 7,69
2005	1.714	25,57	2.490	- 5,07	69	13,11	268	15,02	1.189	- 23,09	188	- 44,05
2006	1.621	- 5,43	2.640	6,02	66	- 4,35	117	- 56,34	881	- 25,90	343	82,45
2007	1.034	- 36,21	2.411	- 8,67	37	- 43,94	210	79,49	797	- 9,53	490	42,86
2008	1.177	13,83	3.263	35,34	58	56,76	287	36,67	2.187	174,40	496	1,22

<sup>1)</sup> Veränderung der Ausgaben für allgemeine politische Tätigkeit und Wahlkämpfe in Prozent zum jeweiligen Vorjahr.

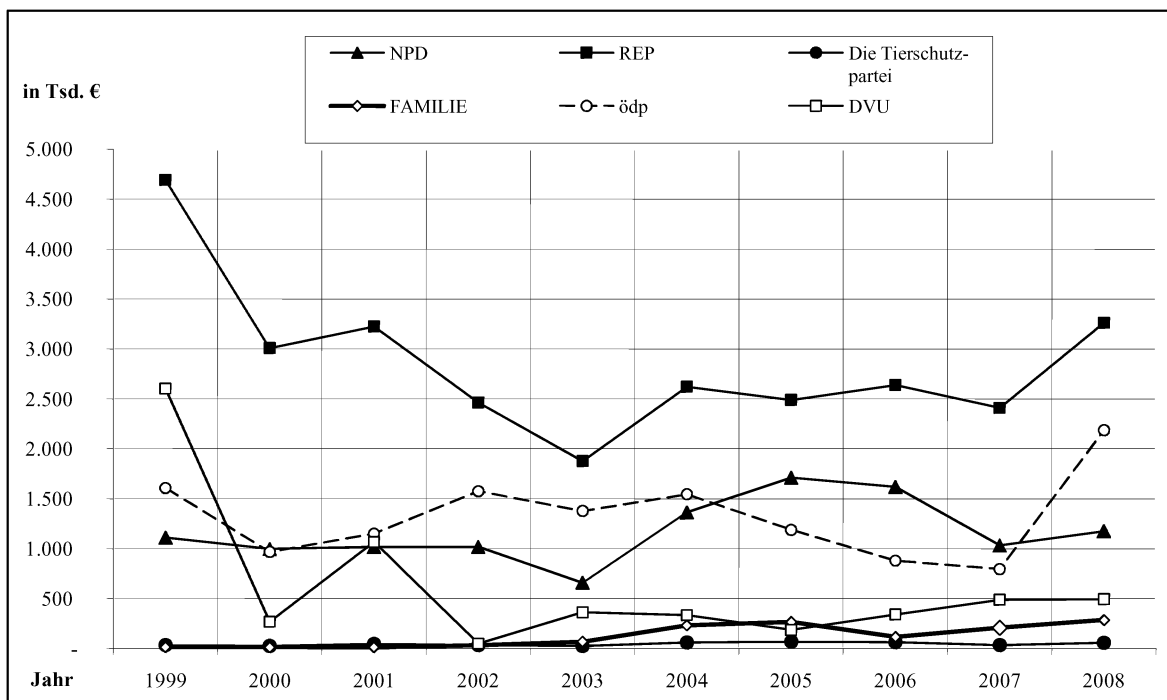

## 2.3 Vermögen

## 2.3.1 Überblick über die Vermögensentwicklung von NPD, REP, Die Tierschutzpartei, FAMILIE, ödp und DVU seit 1999

## Besitzposten

Jahr	NPD		REP		Die Tierschutzpartei		FAMILIE		ödp		DVU	
	in Tsd. €	% <sup>1)</sup>	in Tsd. €	% <sup>1)</sup>	in Tsd. €	% <sup>1)</sup>	in Tsd. €	% <sup>1)</sup>	in Tsd. €	% <sup>1)</sup>	in Tsd. €	% <sup>1)</sup>
1999	1.859	- 7,10	1.927	- 13,39	96	284,00	7	250,00	1.481	30,71	511	- 20,40
2000	1.764	- 5,11	2.294	19,05	126	31,25	17	142,86	2.023	36,60	388	- 24,07
2001	965	- 45,29	2.132	- 7,06	116	- 7,94	25	47,06	1.747	- 13,64	642	65,46
2002	886	- 8,19	2.016	- 5,44	118	1,72	27	8,00	1.410	- 19,29	778	21,18
2003	909	2,60	2.393	18,70	163	38,14	45	66,67	1.449	2,77	124	- 84,06
2004	1.369	50,61	1.822	- 23,86	182	11,66	98	117,78	1.237	- 14,63	121	- 2,42
2005	1.757	28,34	1.405	- 22,89	132	- 27,47	106	8,16	1.420	14,79	126	4,13
2006	1.819	3,53	1.039	- 26,05	124	- 6,06	127	19,81	1.607	13,17	154	22,22
2007	3.413	87,63	1.033	- 0,58	371	199,19	164	29,13	1.967	22,40	92	- 40,26
2008	3.323	- 2,64	754	- 27,01	373	0,54	264	60,98	1.335	- 32,13	139	51,09

## Schuldposten

Jahr	NPD		REP		Die Tierschutzpartei		FAMILIE		ödp		DVU	
	in Tsd. €	% <sup>1)</sup>	in Tsd. €	% <sup>1)</sup>	in Tsd. €	% <sup>1)</sup>	in Tsd. €	% <sup>1)</sup>	in Tsd. €	% <sup>1)</sup>	in Tsd. €	% <sup>1)</sup>
1999	1.028	- 16,90	320	37,34	32	14,29	0	- 100,00	185	- 1,07	6.383	- 1,19
2000	960	- 6,61	279	- 12,81	18	- 43,75	0	-	275	48,65	4.844	- 24,11
2001	395	- 58,85	319	14,34	17	- 5,56	0	-	72	- 73,82	4.454	- 8,05
2002	531	34,43	231	- 27,59	14	- 17,65	0	-	191	165,28	3.140	- 29,50
2003	381	- 28,25	221	- 4,33	15	7,14	0	-	119	- 37,70	2.199	- 29,97
2004	1.006	164,04	238	7,69	52	246,67	76	-	120	0,84	1.797	- 18,28
2005	1.304	29,62	323	35,71	30	- 42,31	72	- 5,26	124	3,33	1.299	- 27,71
2006	1.980	51,84	340	5,26	25	- 16,67	69	- 4,17	73	- 41,13	1.000	- 23,02
2007	2.712	36,97	203	- 40,29	37	48,00	23	- 66,67	129	76,71	937	- 6,30
2008	2.085	- 23,12	202	- 0,49	35	- 5,41	105	356,52	165	27,91	1.079	15,15

## Reinvermögen

Jahr	NPD		REP		Die Tierschutzpartei		FAMILIE		ödp		DVU	
	in Tsd. €	% <sup>1)</sup>	in Tsd. €	% <sup>1)</sup>	in Tsd. €	% <sup>1)</sup>	in Tsd. €	% <sup>1)</sup>	in Tsd. €	% <sup>1)</sup>	in Tsd. €	% <sup>1)</sup>
1999	831	8,77	1.606	- 19,34	65	2.266,67	7	-	1.296	37,00	- 5.873	0,96
2000	804	- 3,25	2.015	25,47	108	66,15	17	142,86	1.748	34,88	- 4.471	23,87
2001	570	- 29,10	1.813	- 10,02	99	- 8,33	25	47,06	1.674	- 4,23	- 3.813	14,72
2002	355	- 37,72	1.785	- 1,54	104	5,05	27	8,00	1.219	- 27,18	- 2.362	38,05
2003	528	48,73	2.173	21,74	149	43,27	45	66,67	1.330	9,11	- 2.075	12,15
2004	364	- 31,06	1.583	- 27,15	130	- 12,75	21	- 53,33	1.117	- 16,02	- 1.676	19,23
2005	453	24,45	1.082	- 31,65	102	- 21,54	35	66,67	1.296	16,03	- 1.173	30,01
2006	- 162	- 135,76	700	- 35,30	99	- 2,94	58	65,71	1.534	18,36	- 846	27,88
2007	701	532,72	830	18,57	333	236,36	140	141,38	1.838	19,82	- 846	0,00
2008	1.238	76,60	551	- 33,61	339	1,80	158	12,86	1.170	- 36,34	- 939	10,99

<sup>1)</sup> Veränderung in Prozent zum jeweiligen Vorjahr.

2.3.2 Reinvermögen von NPD, REP, Die Tierschutzpartei, FAMILIE, ödp und DVU seit 1999

Jahr	NPD		REP		Die Tierschutzpartei		FAMILIE		ödp		DVU	
	in Tsd. €	% <sup>1)</sup>	in Tsd. €	% <sup>1)</sup>	in Tsd. €	% <sup>1)</sup>	in Tsd. €	% <sup>1)</sup>	in Tsd. €	% <sup>1)</sup>	in Tsd. €	% <sup>1)</sup>
1999	831	8,77	1.606	- 19,34	65	2.266,67	7	-	1.296	37,00	- 5.873	0,96
2000	804	- 3,25	2.015	25,47	108	66,15	17	142,86	1.748	34,88	- 4.471	23,87
2001	570	- 29,10	1.813	- 10,02	99	- 8,33	25	47,06	1.674	- 4,23	- 3.813	14,72
2002	355	- 37,72	1.785	- 1,54	104	5,05	27	8,00	1.219	- 27,18	- 2.362	38,05
2003	528	48,73	2.173	21,74	149	43,27	45	66,67	1.330	9,11	- 2.075	12,15
2004	364	- 31,06	1.583	- 27,15	130	- 12,75	21	- 53,33	1.117	- 16,02	- 1.676	19,23
2005	453	24,45	1.082	- 31,65	102	- 21,54	35	66,67	1.296	16,03	- 1.173	30,01
2006	- 162	- 135,76	700	- 35,30	99	- 2,94	58	65,71	1.534	18,36	- 846	27,88
2007	701	532,72	830	18,57	333	236,36	140	141,38	1.838	19,82	- 846	0,00
2008	1.238	76,60	551	- 33,61	339	1,80	158	12,86	1.170	- 36,34	- 939	10,99

<sup>1)</sup> Veränderung des Reinvermögens in Prozent zum jeweiligen Vorjahr.

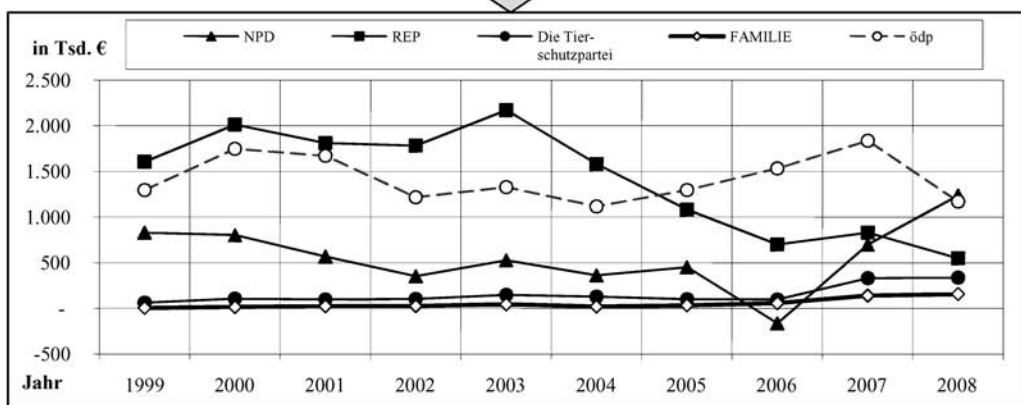
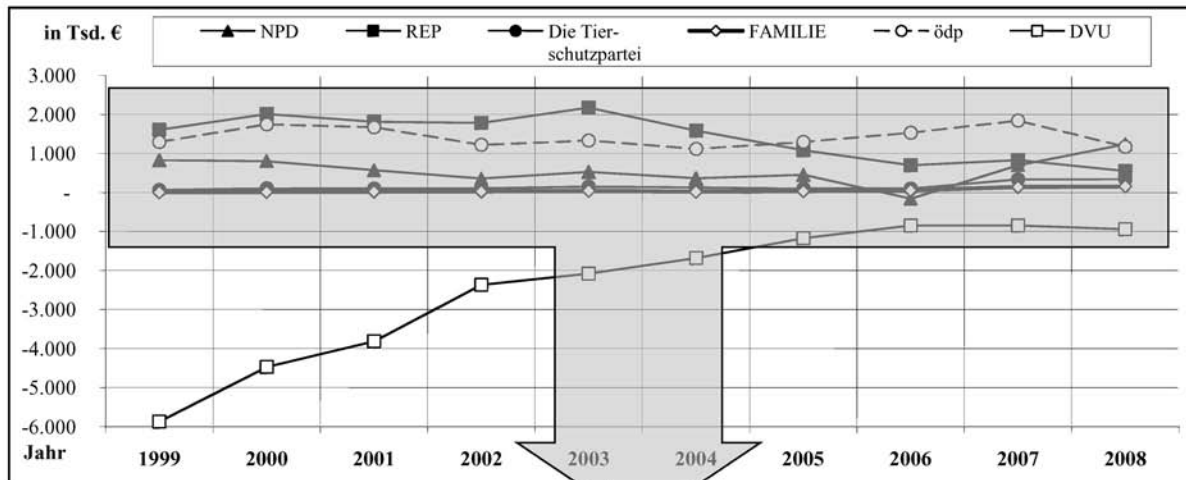

Quelle: Deutscher Bundestag

2.3.3 Besitzposten von NPD, REP, Die Tierschutzpartei, FAMILIE, ödp und DVU seit 1999

Jahr	NPD		REP		Die Tierschutzpartei		FAMILIE		ödp		DVU	
	in Tsd. €	% <sup>1)</sup>	in Tsd. €	% <sup>1)</sup>	in Tsd. €	% <sup>1)</sup>	in Tsd. €	% <sup>1)</sup>	in Tsd. €	% <sup>1)</sup>	in Tsd. €	% <sup>1)</sup>
1999	1.859	- 7,10	1.927	- 13,39	96	284,00	7	250,00	1.481	30,71	511	- 20,40
2000	1.764	- 5,11	2.294	19,05	126	31,25	17	142,86	2.023	36,60	388	- 24,07
2001	965	- 45,29	2.132	- 7,06	116	- 7,94	25	47,06	1.747	- 13,64	642	65,46
2002	886	- 8,19	2.016	- 5,44	118	1,72	27	8,00	1.410	- 19,29	778	21,18
2003	909	2,60	2.393	18,70	163	38,14	45	66,67	1.449	2,77	124	- 84,06
2004	1.369	50,61	1.822	- 23,86	182	11,66	98	117,78	1.237	- 14,63	121	- 2,42
2005	1.757	28,34	1.405	- 22,89	132	- 27,47	106	8,16	1.420	14,79	126	4,13
2006	1.819	3,53	1.039	- 26,05	124	- 6,06	127	19,81	1.607	13,17	154	22,22
2007	3.413	87,63	1.033	- 0,58	371	199,19	164	29,13	1.967	22,40	92	- 40,26
2008	3.323	- 2,64	754	- 27,01	373	0,54	264	60,98	1.335	- 32,13	139	51,09

<sup>1)</sup> Veränderung der Besitzposten in Prozent zum jeweiligen Vorjahr.

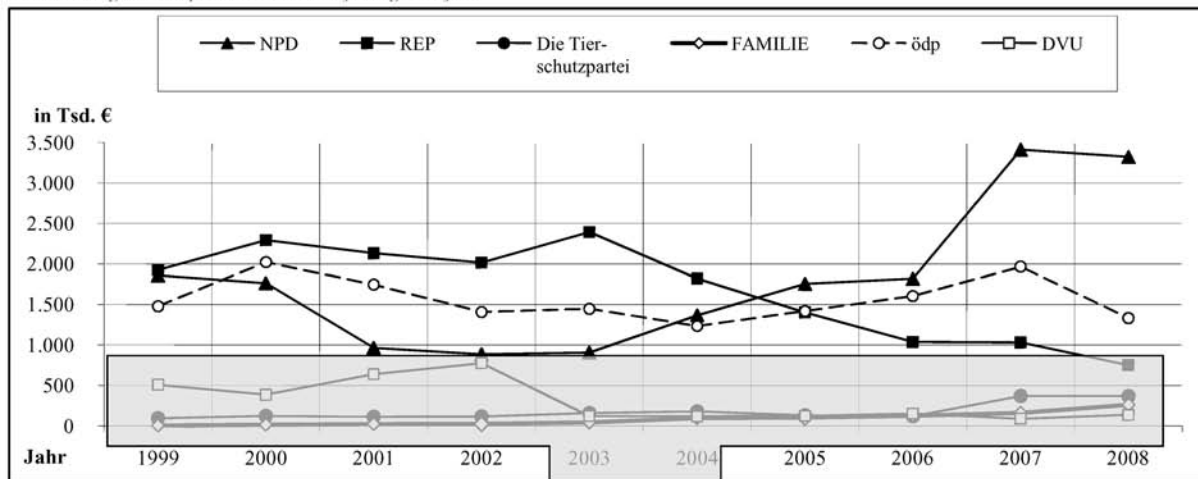

Auszug:

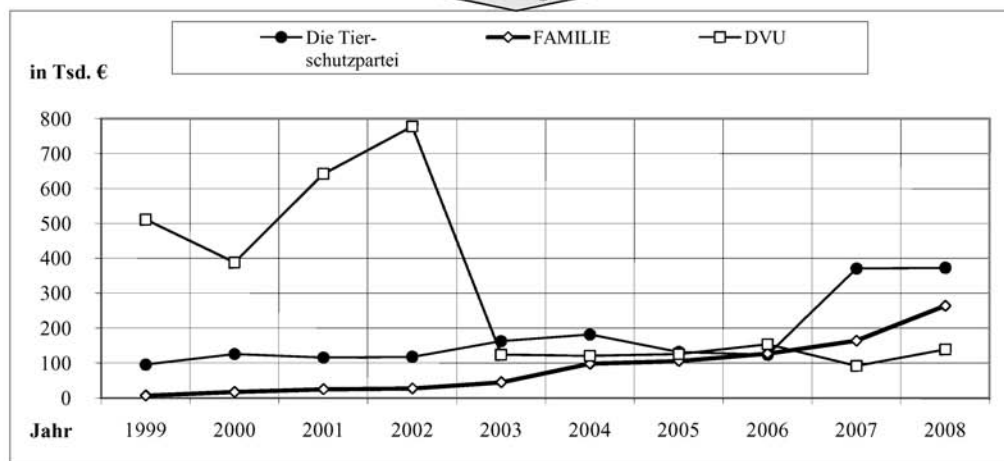

2.3.4 Geldbestände von NPD, REP, Die Tierschutzpartei, FAMILIE, ödp und DVU seit 1999

Jahr	NPD		REP		Die Tier-schutzpartei		FAMILIE		ödp		DVU	
	in Tsd. €	% <sup>1)</sup>	in Tsd. €	% <sup>1)</sup>	in Tsd. €	% <sup>1)</sup>	in Tsd. €	% <sup>1)</sup>	in Tsd. €	% <sup>1)</sup>	in Tsd. €	% <sup>1)</sup>
1999	320	29,03	1.181	27,95	86	290,91	7	250,00	592	44,74	145	- 15,70
2000	304	- 5,00	1.955	65,54	107	24,42	12	71,43	642	8,45	113	- 22,07
2001	369	21,38	1.214	- 37,90	93	- 13,08	15	25,00	817	27,26	137	21,24
2002	244	- 33,88	1.724	42,01	102	9,68	20	33,33	621	- 23,99	74	- 45,99
2003	278	13,93	2.148	24,59	155	51,96	26	30,00	608	- 2,09	83	12,16
2004	289	3,96	1.443	- 32,82	160	3,23	26	0,00	576	- 5,26	72	- 13,25
2005	340	17,65	1.168	- 19,06	124	- 22,50	27	3,85	642	11,46	81	12,50
2006	389	14,41	745	- 36,22	97	- 21,77	75	177,78	607	- 5,45	71	- 12,35
2007	500	28,53	780	4,70	161	65,98	70	- 6,67	909	49,75	74	4,23
2008	563	12,60	596	- 23,59	162	0,62	119	70,00	487	- 46,42	70	- 5,41

<sup>1)</sup> Veränderung der Geldbestände in Prozent zum jeweiligen Vorjahr.

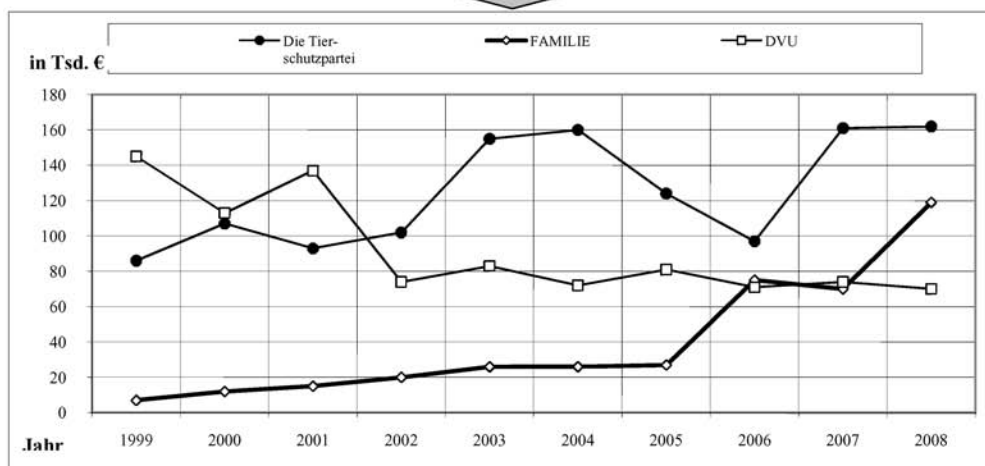
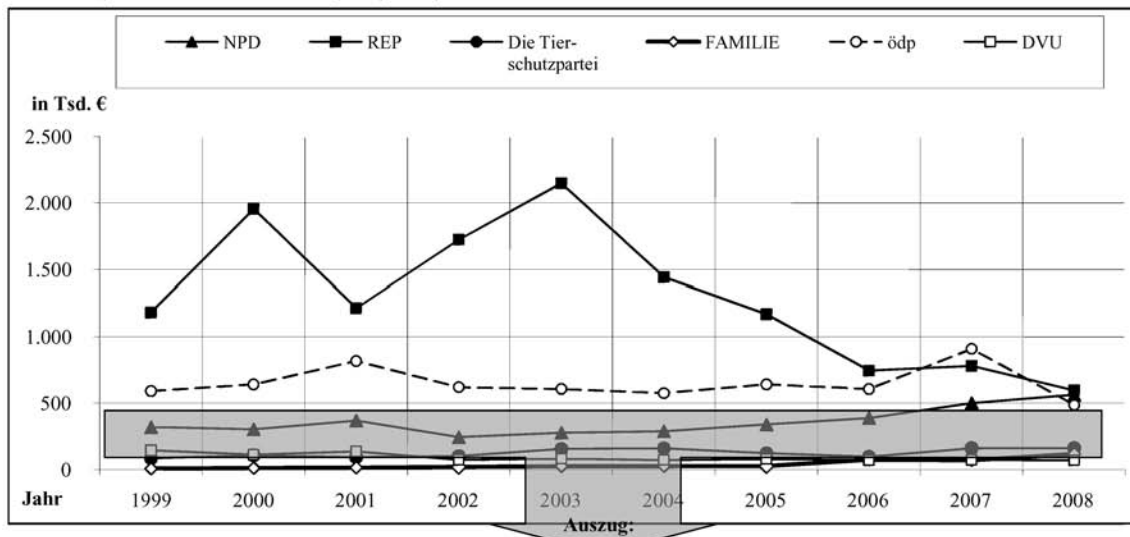

Quelle: Deutscher Bundestag

2.3.5 Schuldposten von NPD, REP, Die Tierschutzpartei, FAMILIE, ödp und DVU seit 1999

Jahr	NPD		REP		Die Tierschutzpartei		FAMILIE		ödp		DVU	
	in Tsd. €	% <sup>1)</sup>	in Tsd. €	% <sup>1)</sup>	in Tsd. €	% <sup>1)</sup>	in Tsd. €	% <sup>1)</sup>	in Tsd. €	% <sup>1)</sup>	in Tsd. €	% <sup>1)</sup>
1999	1.028	- 16,90	320	37,34	32	14,29	0	- 100,00	185	- 1,07	6.383	- 1,19
2000	960	- 6,61	279	- 12,81	18	- 43,75	0	-	275	48,65	4.844	- 24,11
2001	395	- 58,85	319	14,34	17	- 5,56	0	-	72	- 73,82	4.454	- 8,05
2002	531	34,43	231	- 27,59	14	- 17,65	0	-	191	165,28	3.140	- 29,50
2003	381	- 28,25	221	- 4,33	15	7,14	0	-	119	- 37,70	2.199	- 29,97
2004	1.006	164,04	238	7,69	52	246,67	76	-	120	0,84	1.797	- 18,28
2005	1.304	29,62	323	35,71	30	- 42,31	72	- 5,26	124	3,33	1.299	- 27,71
2006	1.980	51,84	340	5,26	25	- 16,67	69	- 4,17	73	- 41,13	1.000	- 23,02
2007	2.712	36,97	203	- 40,29	37	48,00	23	- 66,67	129	76,71	937	- 6,30
2008	2.085	- 23,12	202	- 0,49	35	- 5,41	105	356,52	165	27,91	1.079	15,15

<sup>1)</sup> Veränderung der Schuldposten in Prozent zum jeweiligen Vorjahr.

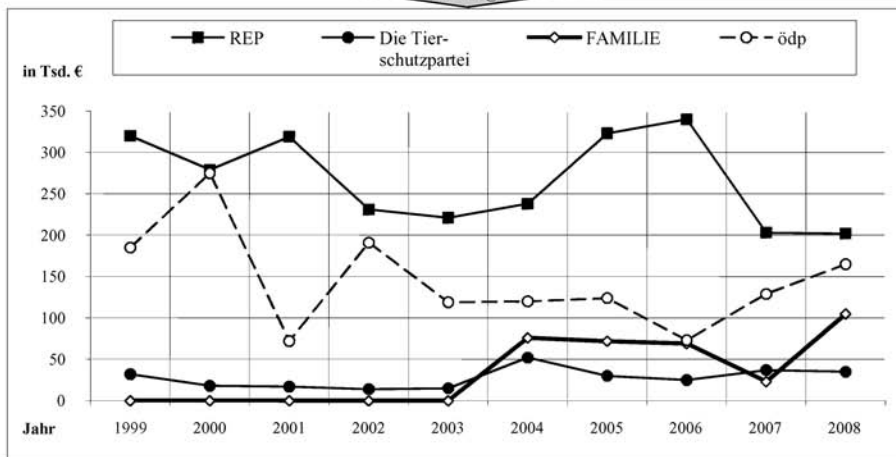
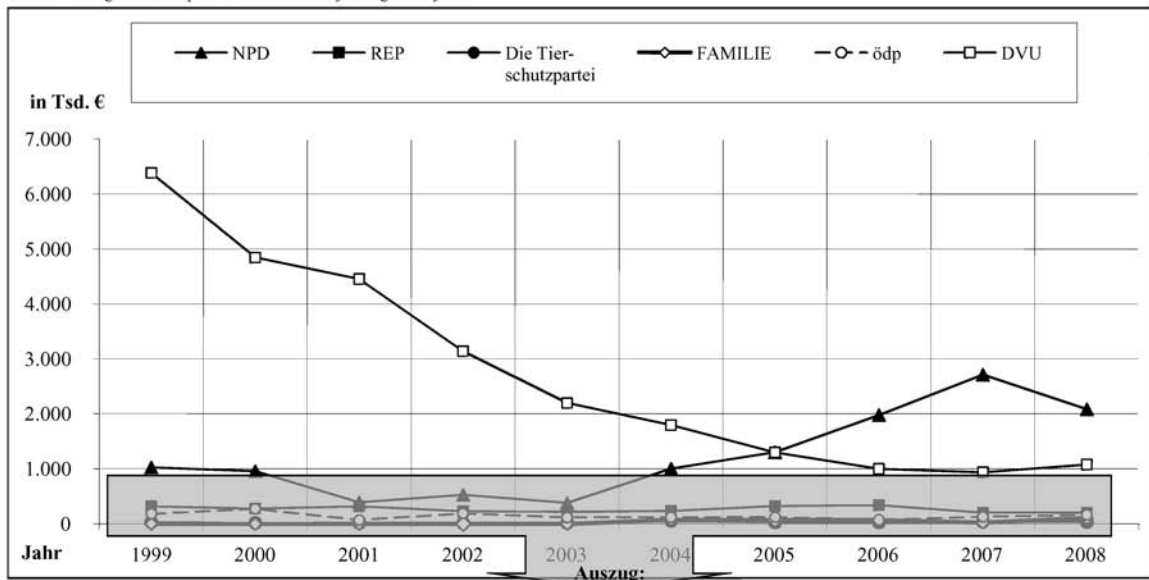

Quelle: Deutscher Bundestag



2.3.6 Darlehensverbindlichkeiten von REP, NPD, Die Tierschutzpartei, FAMILIE, ödp und DVU seit 1999

2.3.6.1 Verbindlichkeiten gegenüber Kreditinstituten seit 1999

Jahr	NPD		REP		Die Tier- schutzpartei		FAMILIE		ödp		DVU	
	in Tsd. €	% <sup>1)</sup>	in Tsd. €	% <sup>1)</sup>	in Tsd. €	% <sup>1)</sup>	in Tsd. €	% <sup>1)</sup>	in Tsd. €	% <sup>1)</sup>	in Tsd. €	% <sup>1)</sup>
1999	222	- 30,63	7	- 12,50	-	-	-	-	12	71,43	0	-
2000	209	- 5,86	-	- 100,00	2	-	-	-	10	- 16,67	0	-
2001	6	- 97,13	-	-	-	- 100,00	-	-	9	- 10,00	0	-
2002	1	- 83,33	-	-	-	-	-	-	1	- 88,89	0	-
2003	0	- 100,00	1	-	-	-	-	-	1	0,00	0	-
2004	0	0,00	0	- 100,00	-	-	1	100,00	0	- 100,00	0	-
2005	0	0,00	0	-	-	-	-	- 100,00	0	0,00	0	-
2006	0	0,00	0	-	-	-	-	-	2	0,00	0	-
2007	0	0,00	0	-	-	-	-	-	2	0,00	0	-
2008	0	0,00	0	-	-	-	-	-	2	0,00	0	-

<sup>1)</sup> Veränderung der Verbindlichkeiten gegenüber Kreditinstituten in Prozent zum jeweiligen Vorjahr.

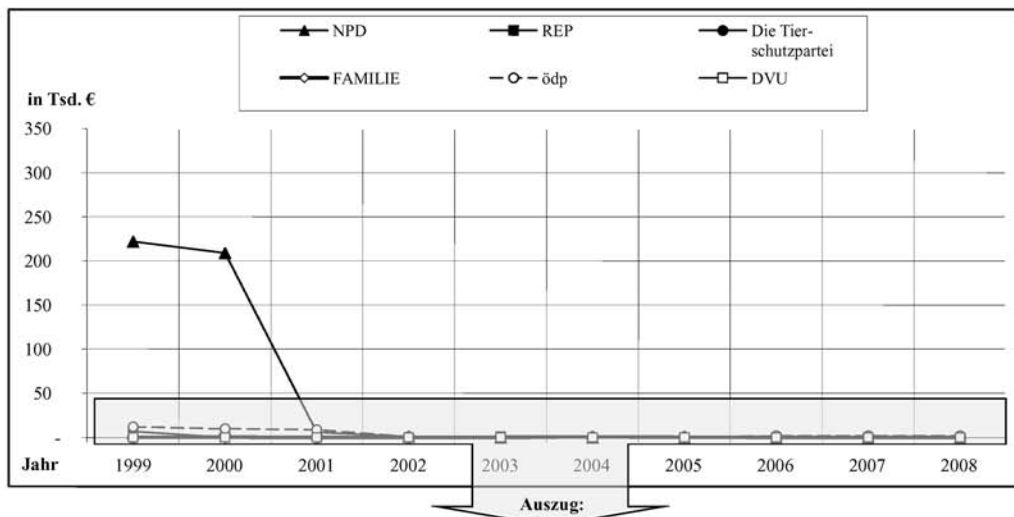

Auszug:

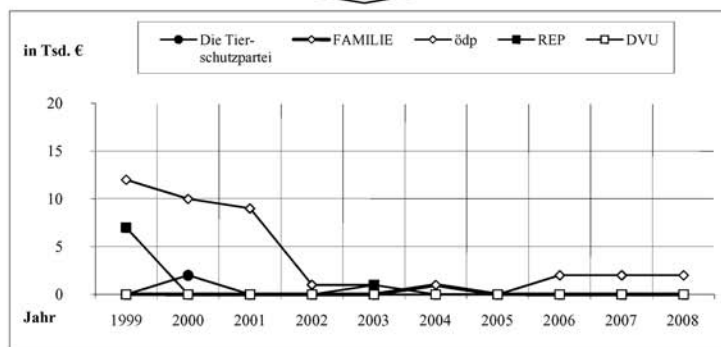

2.3.6.2 Verbindlichkeiten von NPD, REP, Die Tierschutzpartei, FAMILIE, ödp und DVU gegenüber sonstigen Darlehensgebern seit 2003<sup>1)</sup>

Jahr	NPD		REP		Die Tierschutzpartei		FAMILIE		ödp		DVU	
	in Tsd. €	% <sup>2)</sup>	in Tsd. €	% <sup>2)</sup>	in Tsd. €	% <sup>2)</sup>	in Tsd. €	% <sup>2)</sup>	in Tsd. €	% <sup>2)</sup>	in Tsd. €	% <sup>2)</sup>
2003	171	-	18	-	4	-	0	-	100	-	467	-
2004	715	318,13	9	- 50,00	2	- 50,00	76	-	94	- 6,00	1.749	274,52
2005	915	27,97	10	11,11	0	- 100,00	72	- 5,26	92	- 2,13	1.188	- 32,08
2006	815	- 10,93	12	20,00	0	-	53	- 26,39	64	- 30,43	911	- 23,32
2007	1.538	88,71	0	- 100,00	0	-	4	- 92,45	64	0,00	893	- 1,98
2008	1.004	- 34,72	18	-	0	-	15	275,00	140	118,75	980	9,74

<sup>1)</sup> Andere Darlehensverbindlichkeiten als solche gegenüber Kreditinstituten waren bis einschließlich dem Jahr 2002 unter der Rubrik "Sonstige Verbindlichkeiten" auszuweisen. Zur besseren Transparenz dieser "privaten" Darlehen wurde mit Wirkung vom 1. Januar 2003 durch das Achte Gesetz zur Änderung des Parteiengesetzes vom 28. Juni 2002 (BGBl. I, S. 2268) der zusätzliche Ausweis von "Verbindlichkeiten gegenüber natürlichen Personen" vorgeschrieben (§ 24 Abs. 6 Nr. 2. B. III.). Da diese Definition zu ungenau war - einerseits fielen darunter auch andere als Darlehensverbindlichkeiten, z.B. aus Kauf-, Werk- oder Dienstvertrag, andererseits wurden keine Privatdarlehen von den juristischen Personen erfasst -, wurde dieser Schuldposten durch das Neunte Gesetz zur Änderung des Parteiengesetzes vom 22. Dezember 2004 (BGBl. I, S. 3673) mit Rückwirkungsmöglichkeit ab 1. Januar 2003 mit "Verbindlichkeiten gegenüber sonstigen Darlehensgebern" präzisiert.

<sup>2)</sup> Veränderung der Verbindlichkeiten gegenüber sonstigen Darlehensgebern in Prozent zum jeweiligen Vorjahr.

**Gesamtübersicht**  
**Korrigierte<sup>1)</sup> Festsetzung der staatlichen Teilfinanzierung für das Jahr 2009 gemäß §§ 18 ff. PartG**  
 (Stand: 1. Oktober 2010)

Partei	Stimmenkonto <sup>2)</sup> (§ 19a Abs. 2 PartG)  Wahlstimmen der letzten Bundestags-, Europa- und 16 Landtagswahlen Stichtag: 31.12.2009	Zuwendungen (§ 24 Abs. 8 PartG)  Lt. Rechenschaftsbericht 2008	Wähleranteil (§ 18 Abs. 3 Satz 1 Nr. 1 u. Satz 2 PartG)  4 Mio. Wahlstimmen darüber mal 0,85 € (Spalte 2)	Zuwendungsanteil (§ 18 Abs. 3 Satz 1 Nr. 3 PartG)  0,39 € je 1,00 € Zuweisung (Spalte 3)	Summe (Spalte 4 + Spalte 5)	Absolute Obergrenze (§ 18 Abs. 2, § 19a Abs. 5 PartG)  Kappung bei 133.000.000,00 €	Relative Obergrenze (§ 18 Abs. 5 PartG, § 19a Abs. 5 PartG)  Selbst erwirtschaftete Einnahmen lt. Rechenschaftsbericht 2008	Endbetrag (§ 19a Abs. 5 PartG)  unter Berücksichtigung der absoluten und der relativen Obergrenze	Verteilung		
									Länderanteil (§ 19a Abs. 6 PartG)  0,50 € je Wahlstimme bei den jeweiligen Landtagswahlen lt. Wahlergebnis	Bundesanteil (Stelle 9 - Spalte 10) €	
	1	2	3	4	5	6	7	8	9	10	11
CDU	31.614.925,0	68.501.241,10	22.730.447,50	26.030.471,62	48.760.919,12	41.905.936,83	103.536.627,48	41.905.936,83	5.857.628,50	36.048.308,33	
SPD	25.566.493,5	72.696.865,57	18.496.545,45	27.624.808,92	46.121.354,37	39.637.451,42	118.653.399,04	39.637.451,42	5.051.719,75	34.585.731,67	
FDP	12.343.818,5	14.399.583,06	9.240.672,95	5.471.841,56	14.712.514,51	12.644.177,24	21.572.377,63	12.644.177,24	1.569.827,25	11.074.349,99	
GRÜNE	10.871.087,5	12.370.215,39	8.209.761,25	4.700.681,85	12.910.443,10	11.095.447,39	16.302.044,77	11.095.447,39	1.516.653,25	9.578.794,14	
DIE LINKE	9.986.516,5	12.806.989,72	7.590.561,55	4.866.656,09	12.457.217,64	10.705.937,97	15.190.871,44	10.705.937,97	1.430.672,25	9.275.265,72	
CSU	7.028.980,0	21.325.321,43	5.520.286,00	8.103.622,14	13.623.908,14	11.708.611,00	39.023.973,16	11.708.611,00	1.150.990,00	10.557.621,00	
PIRATEN <sup>3)</sup>	1.140.822,0	21.946,27	969.698,70	8.339,58	978.038,28	840.542,20	31.504,68	31.504,68	31.504,68	0,00	
NPD	1.056.268,5	1.292.271,98	897.828,23	491.063,35	1.388.891,58	1.193.636,29	1.592.221,40	1.193.636,29	210.371,75	983.264,54	
Die Tierschutzpartei <sup>4)</sup>	557.498,0	74.108,82	473.873,30	28.161,35	502.034,65	431.456,84	79.964,02	79.964,02	18.466,00	61.498,02	
REP	590.923,5	2.413.220,56	468.284,98	917.023,81	1.385.308,79	1.190.557,19	2.480.831,66	1.190.557,19	101.518,25	1.089.038,94	
FW FREIE WÄHLER	449.579,0	0,00	376.192,15	0,00	376.192,15	323.305,73	79.850,41	79.850,41	10,00	79.850,41	
FAMILIE <sup>1)</sup>	272.294,0	0,00	231.449,90	0,00	231.449,90	198.911,85	165.792,39	165.792,39	10.086,50	155.705,89	
ödp	240.993,0	1.617.179,14	204.844,05	614.528,07	819.372,12	704.181,89	1.702.819,79	704.181,89	53.050,00	651.131,89	
SSW	69.701,0	71.377,07	59.245,85	27.123,29	86.369,14	74.227,06	454.164,92	74.227,06	34.850,50	39.376,56	
BP	58.232,0	184.300,61	49.497,20	70.034,23	119.531,43	102.727,28	265.712,76	102.727,28	29.116,00	73.611,28	
DVU	50.344,0	364.381,48	42.792,40	138.464,96	181.257,36	155.775,56	424.726,25	155.775,56	25.172,00	130.603,56	
FW in Thüringen	40.811,0	0,00	34.689,35	0,00	34.689,35	29.812,60	---	---	---	---	
Freie Sachsen	24.287,0	0,00	20.643,95	0,00	20.643,95	17.741,75	---	---	---	---	
FW Brandenburg	23.296,0	0,00	19.801,60	0,00	19.801,60	17.017,82	---	---	---	---	
FW SH	16.362,0	0,00	13.907,70	0,00	13.907,70	11.952,51	---	---	---	---	
Eltern	14.499,0	0,00	12.324,15	0,00	12.324,15	10.591,58	---	---	---	---	
<b>Gesamt</b>	<b>101.970.731,0</b>	<b>208.139.002,20</b>	<b>75.663.348,21</b>	<b>79.092.820,82</b>	<b>154.756.169,03</b>	<b>133.000.000,00</b>	<b>321.556.827,80</b>	<b>131.475.778,62</b>	<b>17.091.626,68</b>	<b>114.384.151,94</b>	

<sup>1)</sup> Die Korrektur wurde notwendig auf Grund der am 28. Januar 2010 vom Landtag Schleswig-Holstein vorgenommenen Berichtigung des Wahlergebnisses der Landtagswahl Schleswig-Holstein vom 27. September 2009 und eines Missverständnisses bezüglich des Zuwendungsausweises im Rechenschaftsbericht 2008 der CDU, das zu einem Übertragungsfehler führte.

<sup>2)</sup> Der Wählerstimmenanteil berücksichtigt die nach dem bayerischen Wahlrecht erforderliche Ermittlung eines Mittelwerts aus dem Erst- und Zweitstimmenenergebnis.

<sup>3)</sup> Der Anspruch der Partei ist gemäß § 19a Abs. 5 PartG auf die Summe der selbst erwirtschafteten Einnahmen begrenzt ("relative Obergrenze", vgl. § 18 Abs. 5 PartG).

<sup>4)</sup> Die Partei hat ihren Rechenschaftsbericht für das Jahr 2008 am 24. August 2010 eingereicht. Sie hat sich damit lediglich den Anspruch auf den Wählerstimmenanteil erhalten (§ 19a Abs. 3 Satz 3 PartG).

