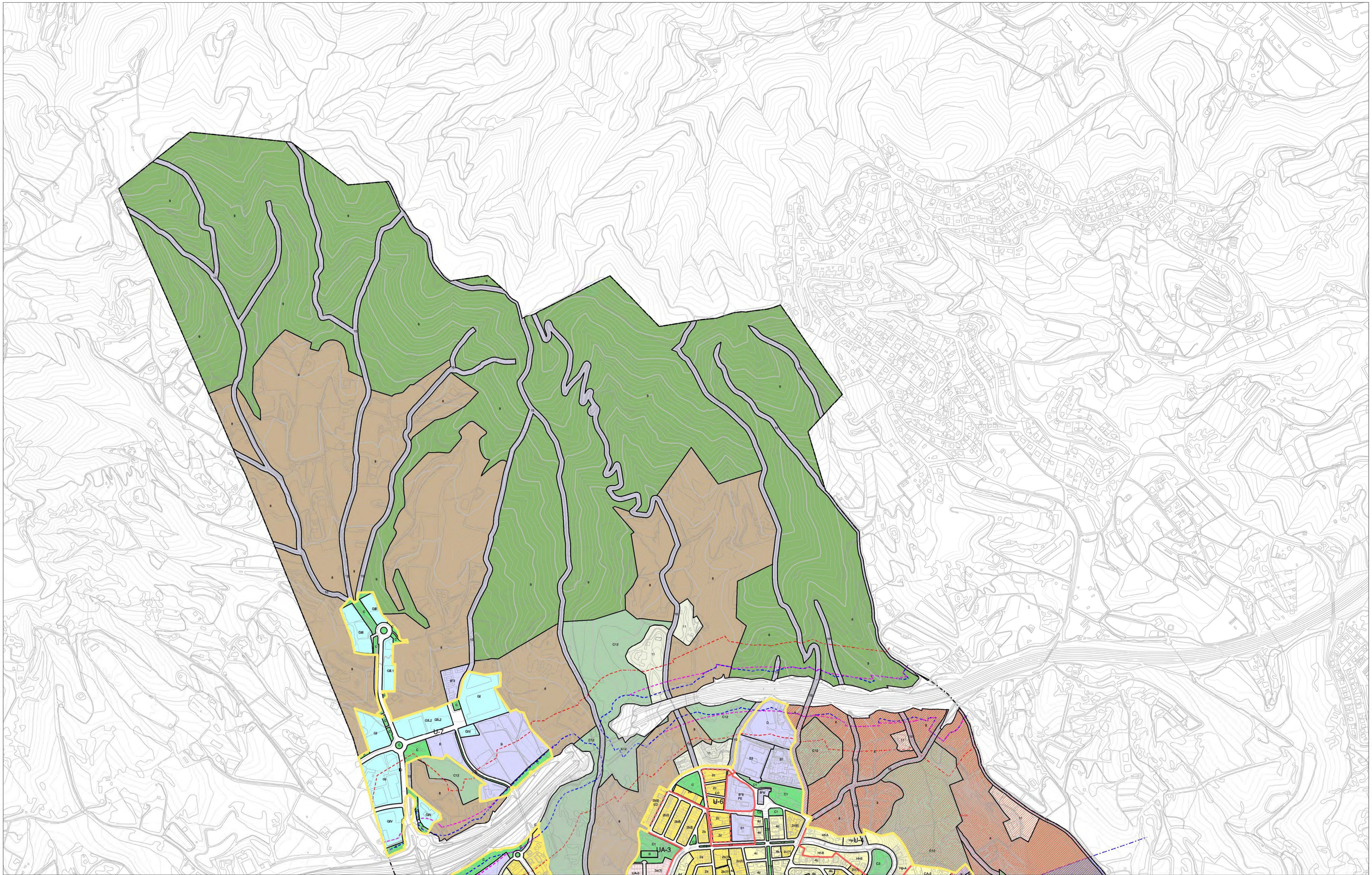

Sistemes

- A Viari
- A* Ferroviari
- B Equipaments i dotacions
- C Parcs urbans i jardins
- D Serveis urbans
- E Aparcaments
- F Platges i espais costaners
- G Habitatges dotacionals

Sòl Urbanitzable

- 6. Sectors de desenvolupament urbà
- 7. Sectors de desenvolupament turístic

Sòl Urbà

Edificació ordenada segons alineació de vial:

- 1. Cases alineades
- 2. Ordenació en banda

Àrees d'edificació aïllada:

- 3. Blocs aïllats
- 4. Cases aïllades
- 5. Recintes industrials

Sòl No Urbanitzable

- 8. Agrícola
- 9. Forestal
- 10. Protecció de carreteres camins i rieres
- 11. Edificacions i llocs d'interès històric o arquitectònic.
- c12. Protecció paisatgística

Signes convencionals

- Límit terme municipal
- Àmbits de gestió
- Profunditats edificables
- Límit sòl urbà
- Línia servitud de protecció de costes
- Línia domini public marítim terrestre
- Zona d'afectació respecte la N-II
- Límit d'edificació respecte la N-II
- Domini públic respecte el ferrocarril
- Zona de servitud respecte el ferrocarril
- Zona d'afectació respecte el ferrocarril
- Límit d'edificació respecte el ferrocarril
- Zona de domini públic respecte l'autopista
- Zona de servitud respecte l'autopista
- Límit d'edificació respecte l'autopista
- Zona d'afectació respecte l'autopista
- Edifici catalogat
- AR1 Espai de protecció arqueològica

POUM

Pla d'ordenació urbanística municipal

CANET DE MAR

AVANÇ DE PLA

Setembre 2013

1.21.2

PLÀNOL D'INFORMACIÓ

PLANEJAMENT VIGENT

0 25 50 100 150

A1 - escala: 1/5000

A3 - escala: 1/10000