



Diputació
Barcelona

Títol:

ESTUDI AMBIENTAL ESTRATÈGIC DEL POUM DE CANET DE MAR

Municipi:



Canet de Mar

Comarca:

El Maresme

Títol del plànol:

SITUACIÓ I MARC GEOGRÀFIC

Escala:

1:13.000 (A3)

Núm. plànol

1







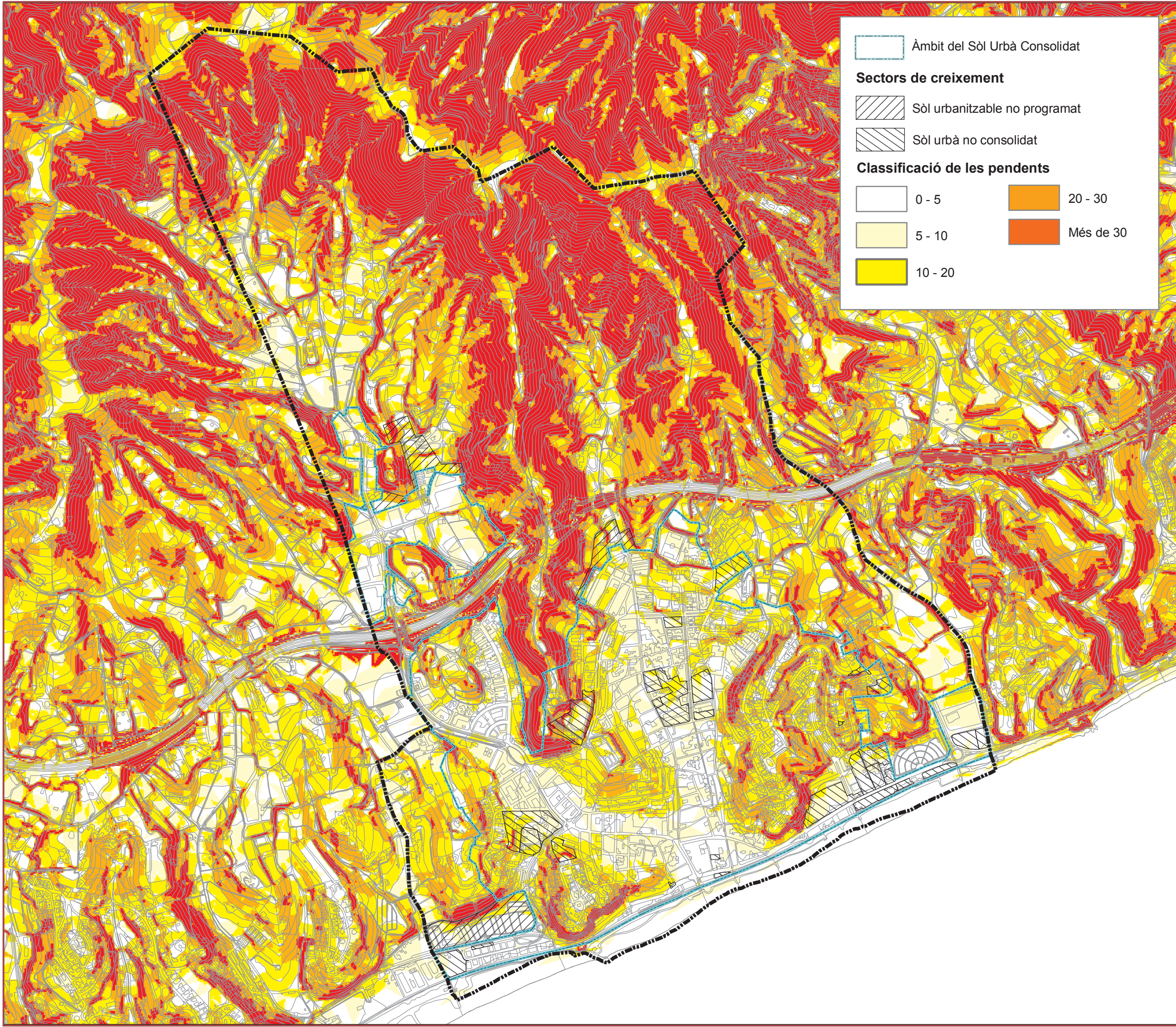

Data:

Febrer 2015

Realització:





 Àmbit del Sòl Urbà Consolidat
Sectors de creixement
 Sòl urbanitzable no programat
 Sòl urbà no consolidat
Classificació de les pendents
 0 - 5
 5 - 10
 10 - 20
 20 - 30
 Més de 30

Títol:

**ESTUDI
AMBIENTAL
ESTRATÈGIC
DEL POUM DE
CANET DE MAR**

Municipi:



Canet de Mar

Comarca:

El Maresme

Títol del plànol:
**Sectors de creixement i
pendents (percentatge)**

Escales:	Núm. plànol	Data:
1:13.000 (A3)	2	Febrer 2015

Realització:



www.iacopa.cc



Títol:

ESTUDI AMBIENTAL ESTRATÈGIC DEL POUM DE CANET DE MAR

Municipi:



Canet de Mar

Comarca:

El Maresme

Títol del plànol:

Sectors de creixement
i usos del sòl

Escala:

1:13.000 (A3)

Núm. plànol

3



Data:

Febrer 2015

Realització:



-  Autopistes i autovies
-  Carreteres
-  Vies de ferrocarril
-  Grans vials i zones d'aparcament
-  Basses agrícoles
-  Boscos densos (no de ribera)
-  Boscos clars (no de ribera)
-  Matollars
-  Prats i herbassars
-  Sòls nus forestals
-  Cementiris
-  Càmpings
-  Conreus abandonats - prats
-  Conreus en transformació
-  Conreus llenyosos (no vinyes)
-  Vinyes
-  Conreus herbacis (no arrossars)
-  Granges
-  Hivernacles
-  Plantacions de pollancre
-  Platges
-  Roquissars
-  Sòls nus urbans
-  Urbanitzat residencial lax
-  Urbanitzat residencial compacte
-  Zones d'esport i lleure (excepte càmpings i camps de golf)
-  Zones industrials i comercials
-  Zones verdes urbanes
-  Zones verdes viàries

-  Àmbit del Sòl Urbà Consolidat
- Sectors de creixement**
-  Sòl urbanitzable no programat
-  Sòl urbà no consolidat



Títol:

ESTUDI AMBIENTAL ESTRATÈGIC DEL POUM DE CANET DE MAR

Municipi:



Canet de Mar

Comarca:

El Maresme

Títol del plànol:

Sectors de creixement i àrees
de valor ecològic

Escala:

1:13.000 (A3)

Núm. plànol

4

Data:

Febrer 2015

Realització:



Àmbit del Sòl Urbà Consolidat
 Sectors de creixement
 Sòl urbanitzable no programat
 Sòl urbà no consolidat
 Hàbitats d'interès comunitari
 Alzinars i carrascars (no prioritari)
 Pinedes mediterrànies (no prioritari)
 Suredes (no prioritari)
 Espais d'interès agrícola i natural
 Interès agrari
 Interès florístic i de la vegetació
 Espais d'interès faunístic i la connectivitat ecològica
 Interès faunístic i per la connectivitat ecològica

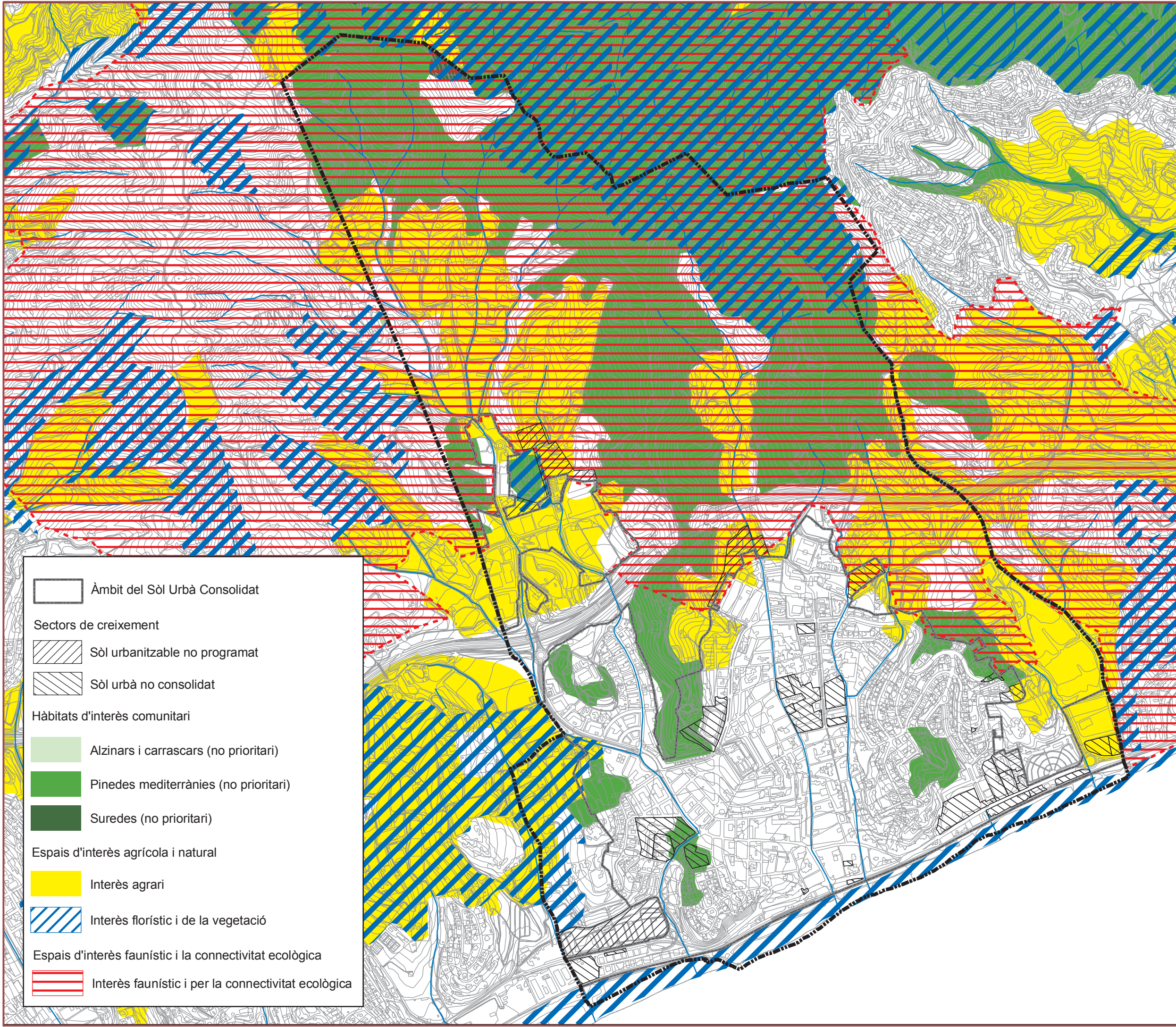



Diputació
Barcelona

Títol:

ESTUDI AMBIENTAL ESTRATÈGIC DEL POUM DE CANET DE MAR

Municipi:



Canet de Mar

Comarca:

El Maresme

Títol del plànol:

Sectors de creixement i
espais d'interès paisatgístic

Escala:

1:13.000 (A3)

Núm. plànol







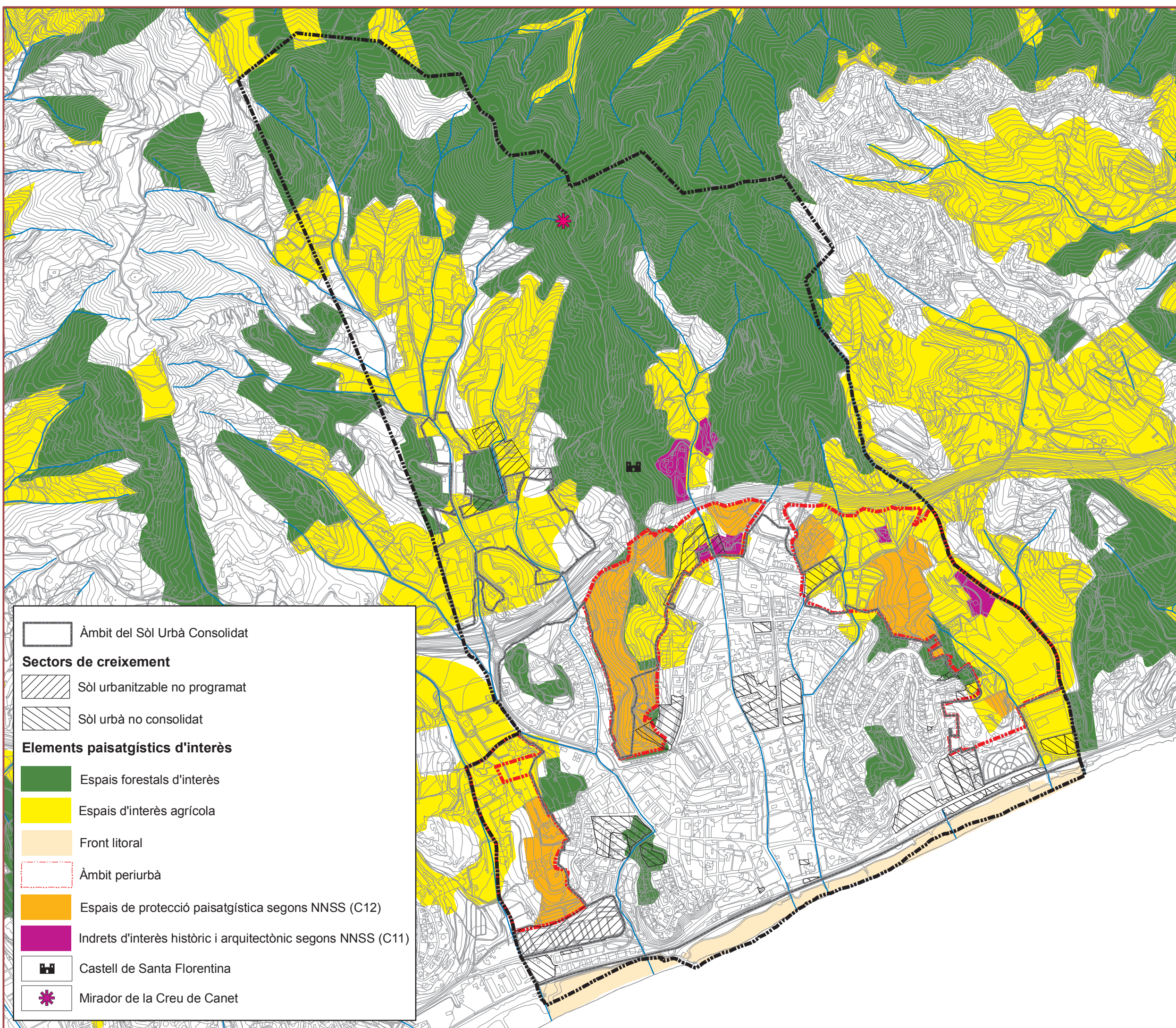

5

Data:

Febrer 2015

Realització:



-  Àmbit del Sòl Urbà Consolidat
- Sectors de creixement**
-  Sòl urbanitzable no programat
-  Sòl urbà no consolidat
- Elements paisatgístics d'interès**
-  Espais forestals d'interès
-  Espais d'interès agrícola
-  Front litoral
-  Àmbit periurbà
-  Espais de protecció paisatgística segons NNSS (C12)
-  Indrets d'interès històric i arquitectònic segons NNSS (C11)
-  Castell de Santa Florentina
-  Mirador de la Creu de Canet

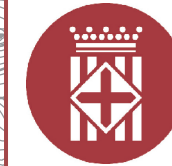

Diputació
Barcelona

Títol:

ESTUDI AMBIENTAL ESTRATÈGIC DEL POUM DE CANET DE MAR

Municipi:



Canet de Mar

Comarca:

El Maresme

Títol del plànol:

Sectors de creixement i grau
d'exposició visual

Escala:

1:13.000 (A3)

Núm. plànol

6

Data:

Març 2013

Realització:

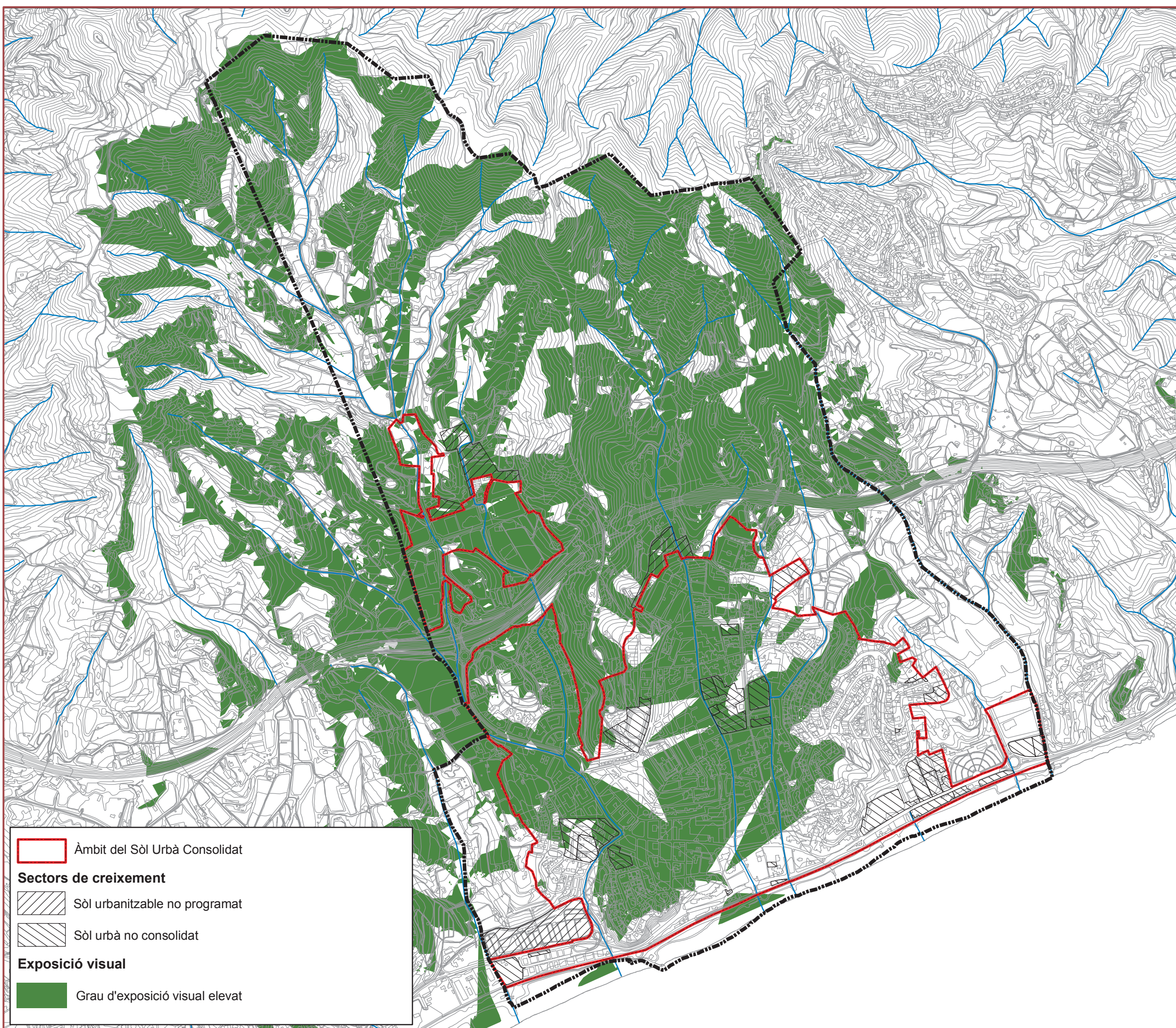

Àmbit del Sòl Urbà Consolidat

Sectors de creixement

Sòl urbanitzable no programat

Sòl urbà no consolidat

Exposició visual

Grau d'exposició visual elevat



Títol:

ESTUDI AMBIENTAL ESTRATÈGIC DEL POUM DE CANET DE MAR

Municipi:



Canet de Mar

Comarca:

El Maresme

Títol del plànol:

Sectors de creixement, nous vials
i infraestructures de comunicació

Escala:

1:13.000 (A3)

Núm. plànol

7

Data:

Febrer 2015

Realització:



Àmbit del Sòl Urbà Consolidat

Sectors de creixement

Sòl urbanitzable no programat

Sòl urbà no consolidat

Nous vials

Nous vials previstos pel planejament

Infraestructures viàries

Xarxa viària interurbana estructurant

Xarxa viària estructurant urbana

Proposta de noves vies interurbanes estructurants (PTMB)

Infraestructures ferroviàries

Via ferroviària actual - proposta de desdoblament (PTMB)

Via ferroviària actual - proposta de desús (PTMB)

Proposta de nova via ferroviària actual (PTMB)

Estació FFCC actual

Proposta de nova estació FFCC (PTMB)

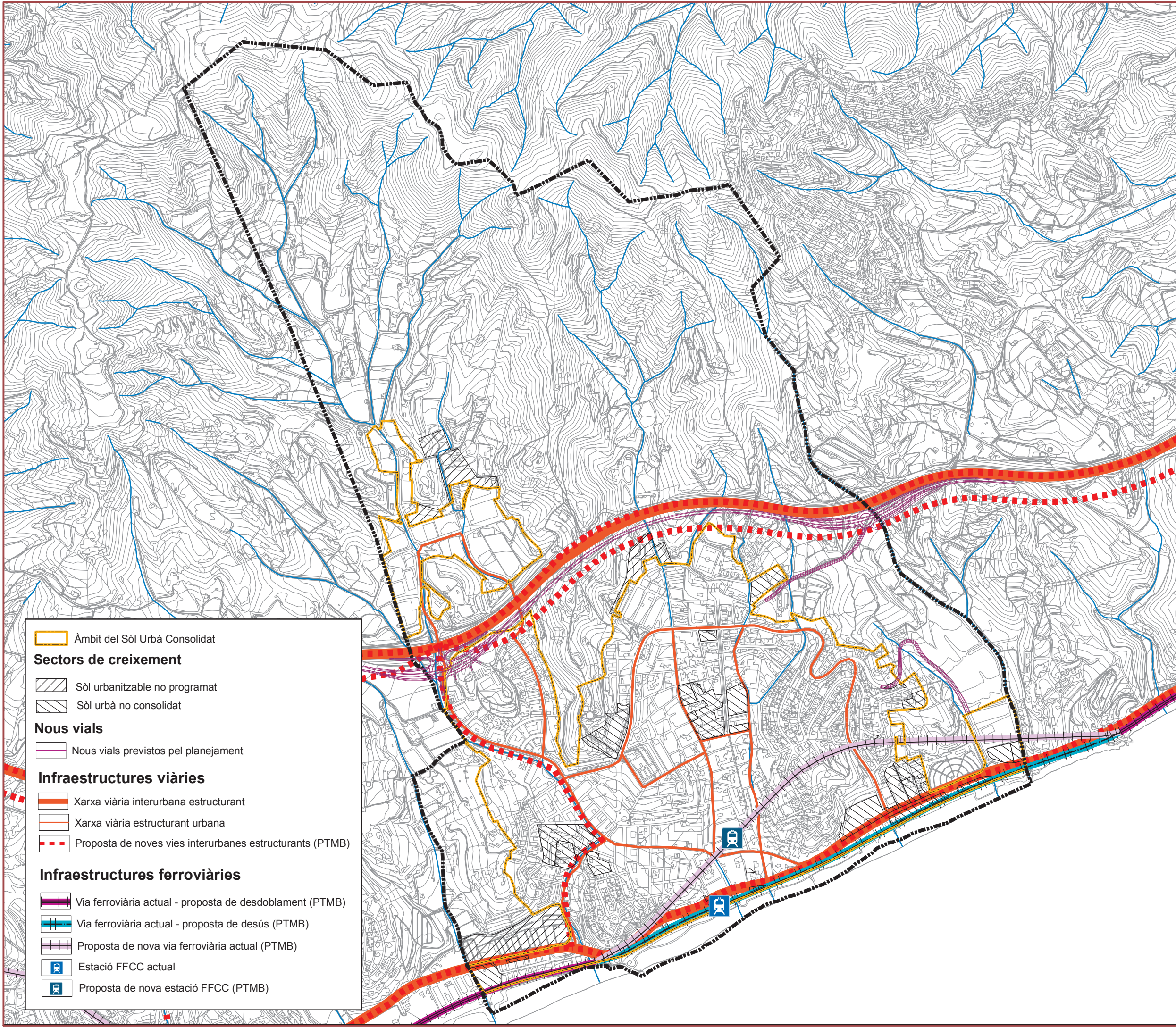



Títol:

ESTUDI AMBIENTAL ESTRATÈGIC DEL POUM DE CANET DE MAR

Municipi:



Canet de Mar

Comarca:

El Maresme

Títol del plànol:

Sectors de creixement i perillositat
per inundabilitat

Escala:

1:13.000 (A3)

Núm. plànol

8

Data:

Febrer 2015

Realització:



Àmbit del Sòl Urbà Consolidat

Sectors de creixement

Sòl urbanitzable no programat

Sòl urbà no consolidat

Perillositat T500 anys

Zones inundables perillositat lleu

Zones inundables perillositat moderada

Zones inundables perillositat greu

Canalitzacions

Cel obert amb capacitat de 500 anys

Soterrada amb capacitat de 500 anys

Capcitat estructures hidràuliques T500 anys

Suficient

Insuficient

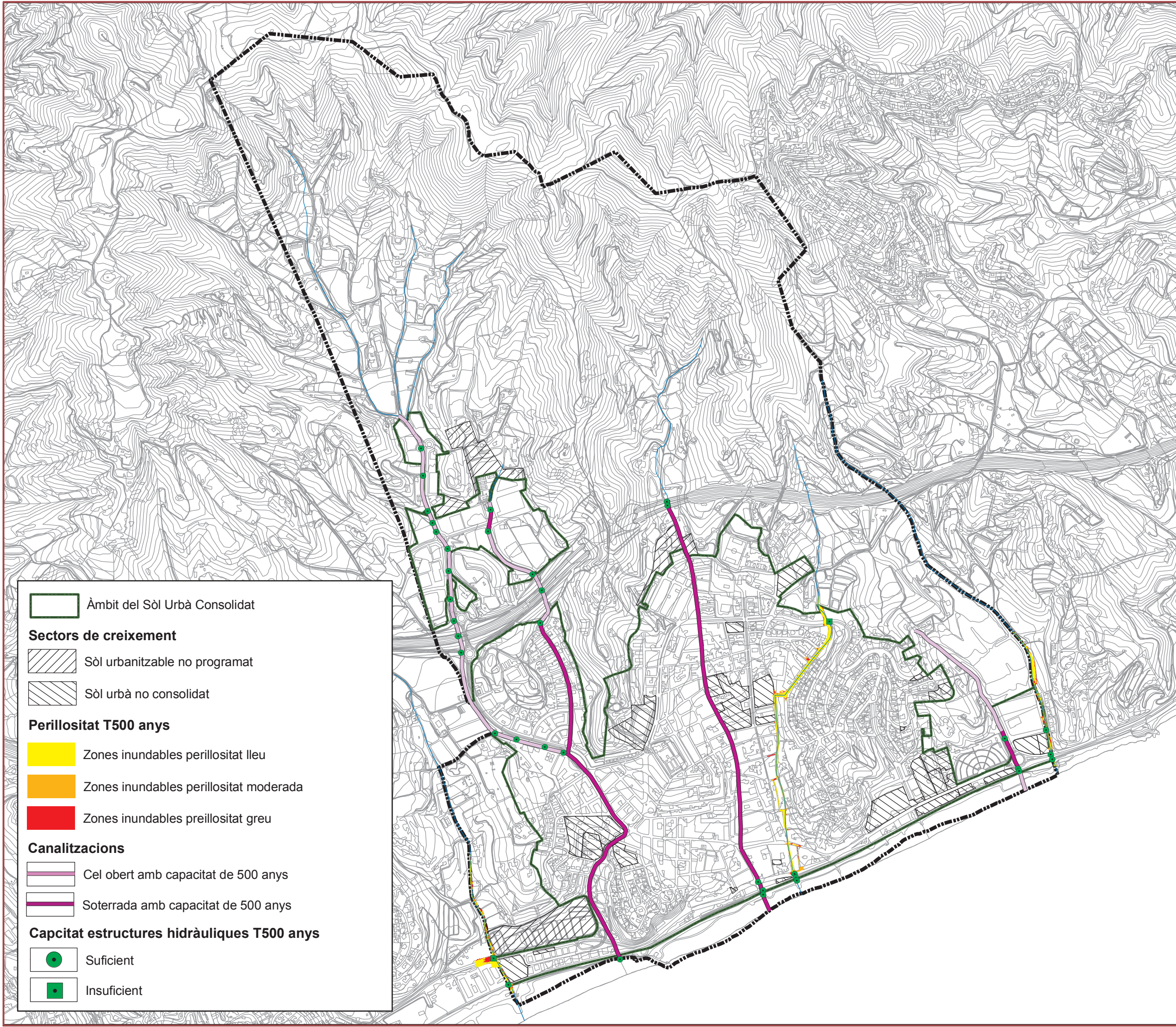



Diputació
Barcelona

Títol:

ESTUDI AMBIENTAL ESTRATÈGIC DEL POUM DE CANET DE MAR

Municipi:



Canet de Mar

Comarca:

El Maresme

Títol del plànol:

**Nous sectors de creixement
i risc d'incendi**

Escala:

1:13.000 (A3)

Núm. plànol

9

Data:

Febrer 2015

Realització:

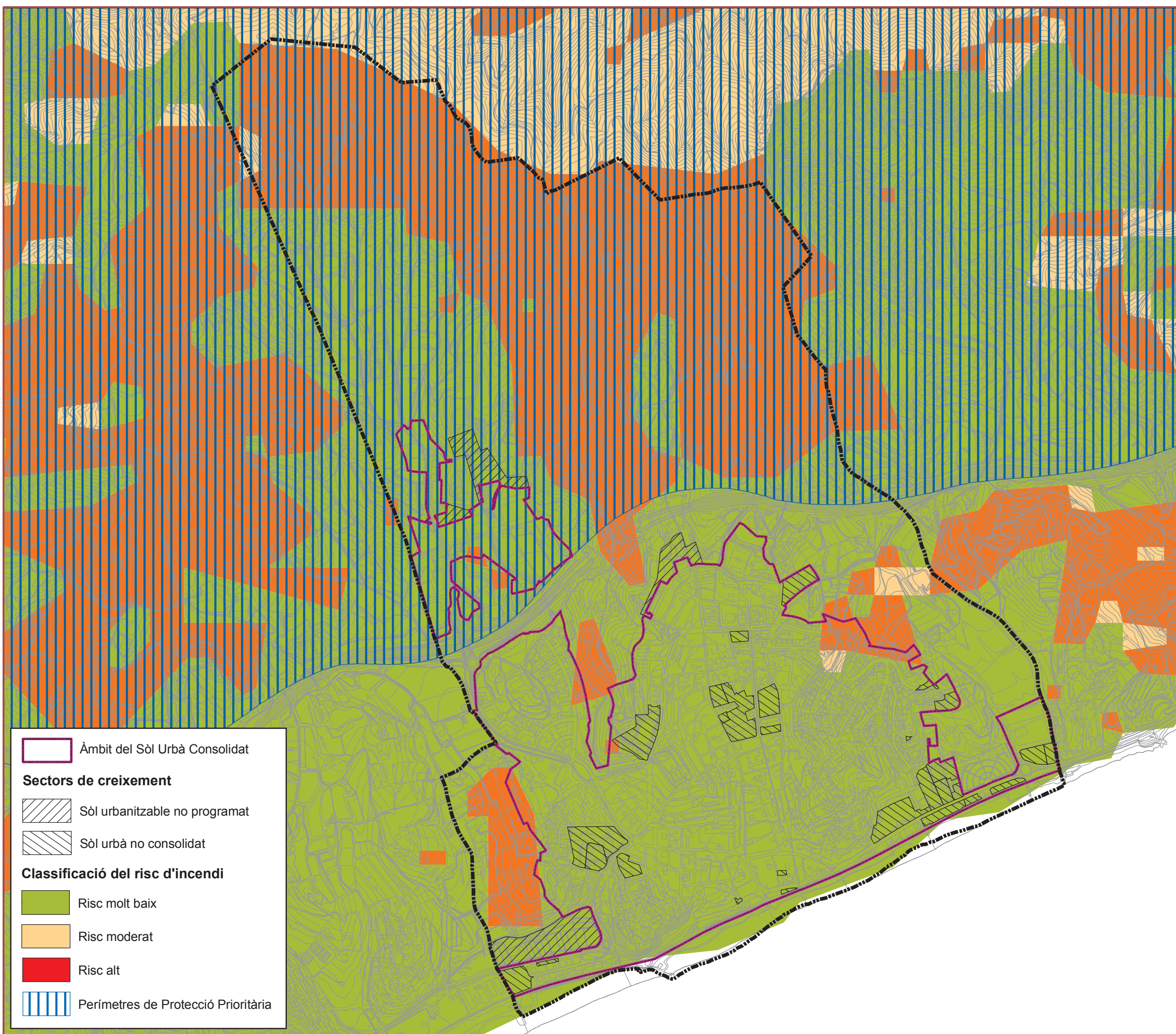

Àmbit del Sòl Urbà Consolidat

Sectors de creixement

Sòl urbanitzable no programat

Sòl urbà no consolidat

Classificació del risc d'incendi

Risc molt baix

Risc moderat

Risc alt

Perímetres de Protecció Prioritària



Diputació
Barcelona

Títol:

ESTUDI AMBIENTAL ESTRATÈGIC DEL POUM DE CANET DE MAR

Municipi:



Canet de Mar

Comarca:

El Maresme

Títol del plànol:

Sectors de creixement i
capacitat acústica

Escala:

1:13.000 (A3)

Núm. plànol

10

Data:

Febrer 2015

Realització:

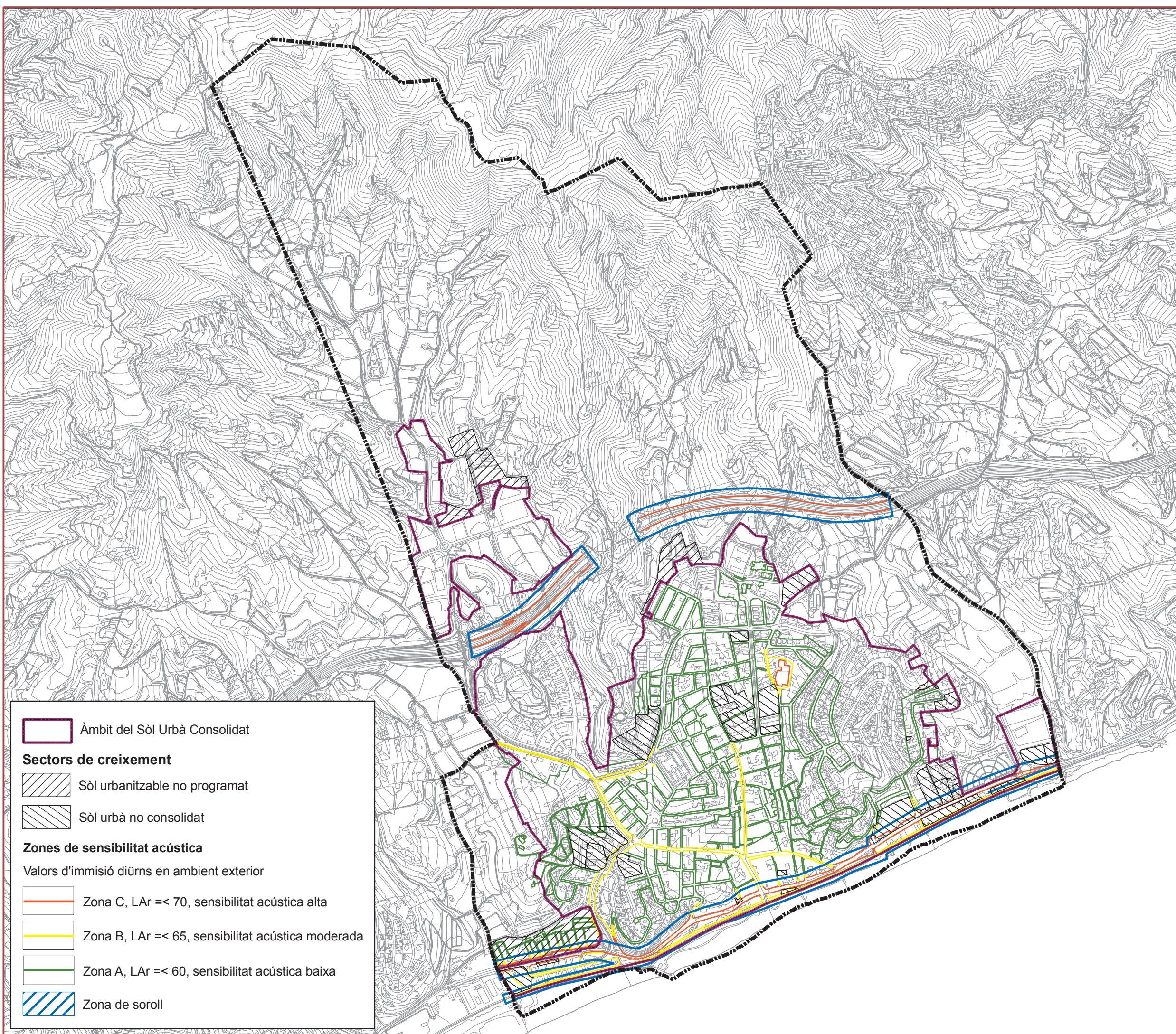

Àmbit del Sòl Urbà Consolidat

Sectors de creixement

Sòl urbanitzable no programat

Sòl urbà no consolidat

Zones de sensibilitat acústica

Valors d'immisió diürns en ambient exterior

Zona C, LAr =< 70, sensibilitat acústica alta

Zona B, LAr =< 65, sensibilitat acústica moderada

Zona A, LAr =< 60, sensibilitat acústica baixa

Zona de soroll



Diputació
Barcelona

Títol:

ESTUDI AMBIENTAL ESTRATÈGIC DEL POUM DE CANET DE MAR

Municipi:



Canet de Mar

Comarca:

El Maresme

Títol del plànol:

Sectors de creixement i
zones d'interès hidrològic

Escala:

1:13.000 (A3)

Núm. plànol

11

Data:

Febrer 2015

Realització:



Àmbit del Sòl Urbà Consolidat

Sectors de creixement

Sòl urbanitzable no programat

Sòl urbà no consolidat

Zones d'interès hidrològic

Sistema hidrogràfic

Capçalera del sistema hídic

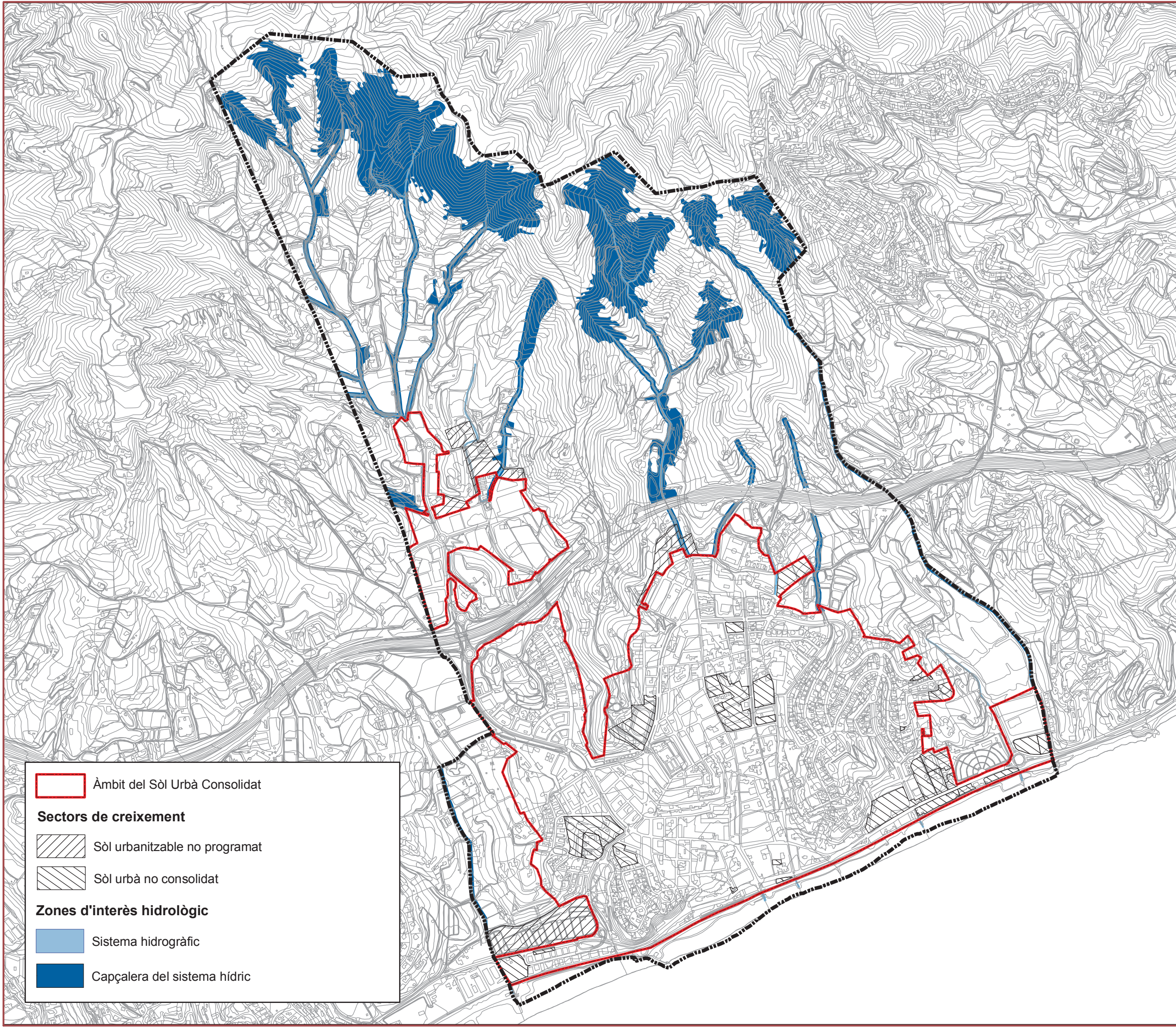

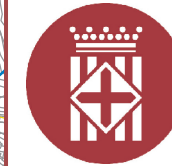

Diputació
Barcelona

Títol:

ESTUDI AMBIENTAL ESTRATÈGIC DEL POUM DE CANET DE MAR

Municipi:



Canet de Mar

Comarca:

El Maresme

Títol del plànol:

Sectors de creixement i
planejament director i territorial

Escala:

1:13.000 (A3)

Núm. plànol

12

Data:

Febrer 2015

Realització:

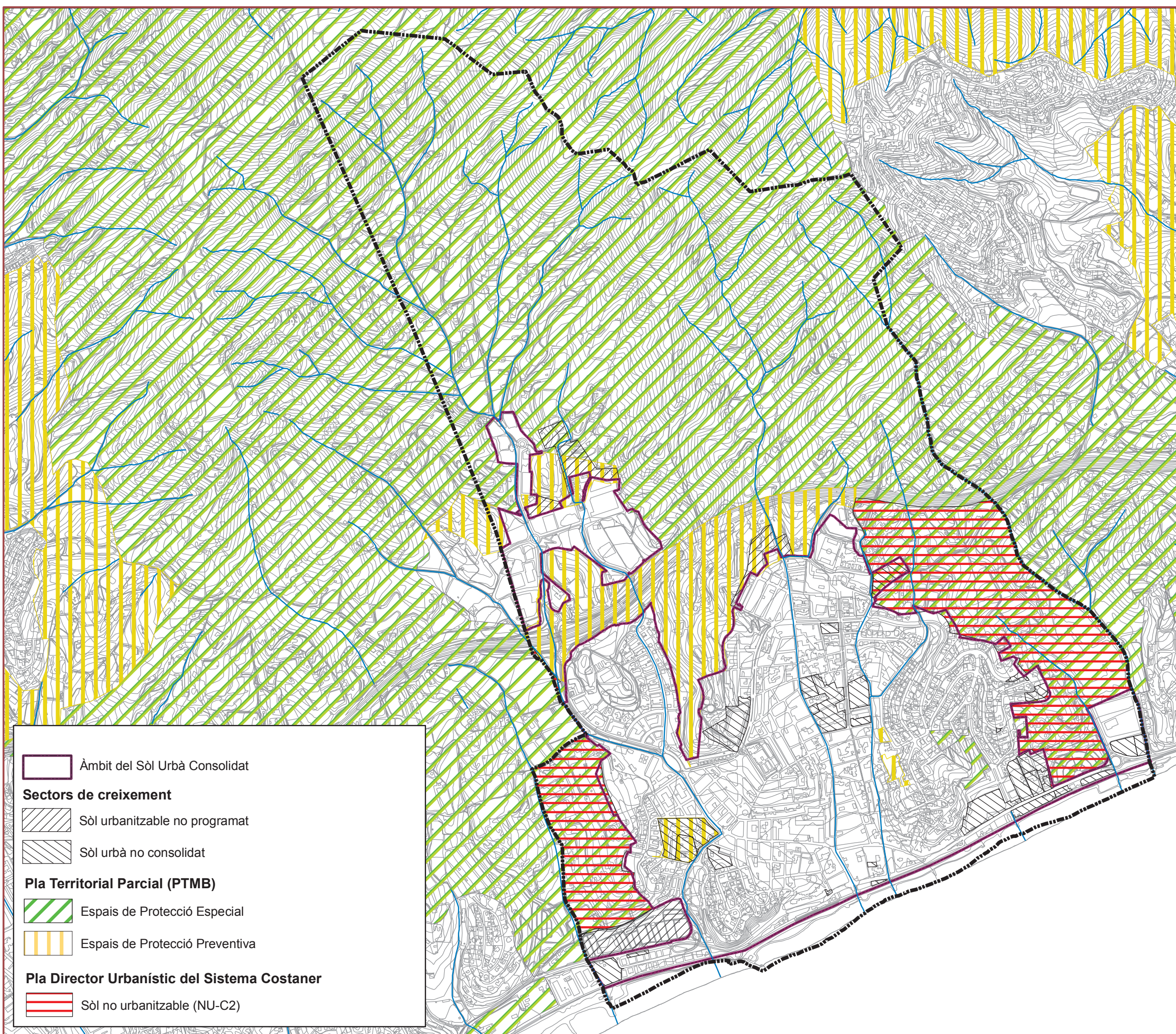

Àmbit del Sòl Urbà Consolidat

Sectors de creixement

Sòl urbanitzable no programat

Sòl urbà no consolidat

Pla Territorial Parcial (PTMB)

Espais de Protecció Especial

Espais de Protecció Preventiva

Pla Director Urbanístic del Sistema Costaner

Sòl no urbanitzable (NU-C2)



Diputació
Barcelona

Títol:

ESTUDI AMBIENTAL ESTRATÈGIC DEL POUM DE CANET DE MAR

Municipi:



Canet de Mar

Comarca:

El Maresme

Títol del plànol:

Sectors de creixement
i xarxa clavegueram

Escala:

1:13.000 (A3)

Núm. plànol

13

Data:

Febrer 2015

Realització:



Àmbit del Sòl Urbà Consolidat

Sectors de creixement

Sòl urbanitzable no programat

Sòl urbà no consolidat

Xarxa de clavegueram

Pluvials

Residuals

Unitària

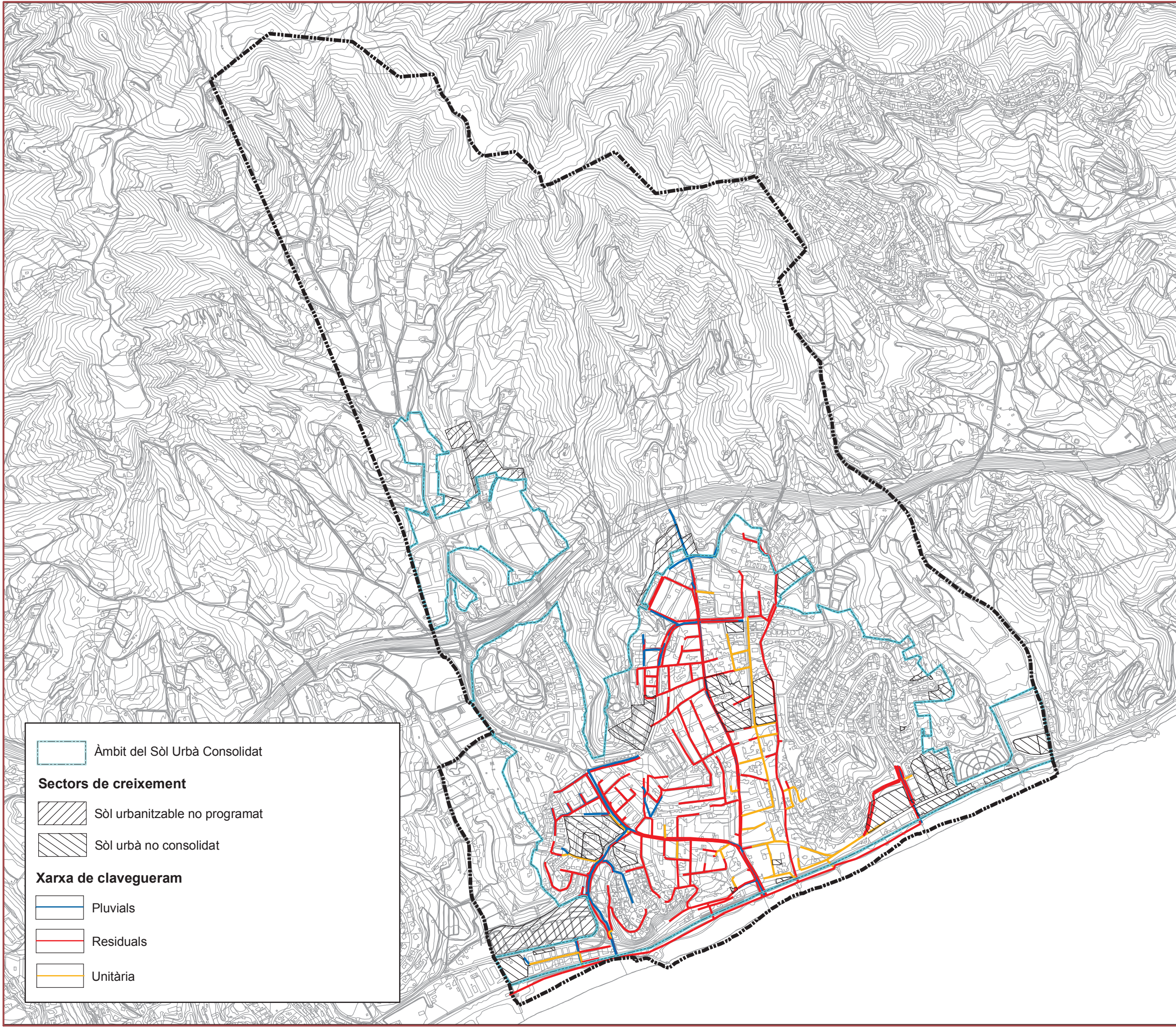



Diputació
Barcelona

Títol:

ESTUDI AMBIENTAL ESTRATÈGIC DEL POUM DE CANET DE MAR

Municipi:



Canet de Mar

Comarca:

El Maresme

Títol del plànol:

**Sectors de creixement i
infraestructures energètiques**

Escala:

1:13.000 (A3)

Núm. plànol

14

Data:

Febrer 2015

Realització:



Àmbit del Sòl Urbà Consolidat

Sectors de creixement

Sòl urbanitzable no programat

Sòl urbà no consolidat

Infraestructures energètiques

Xarxa d'abastament de gas

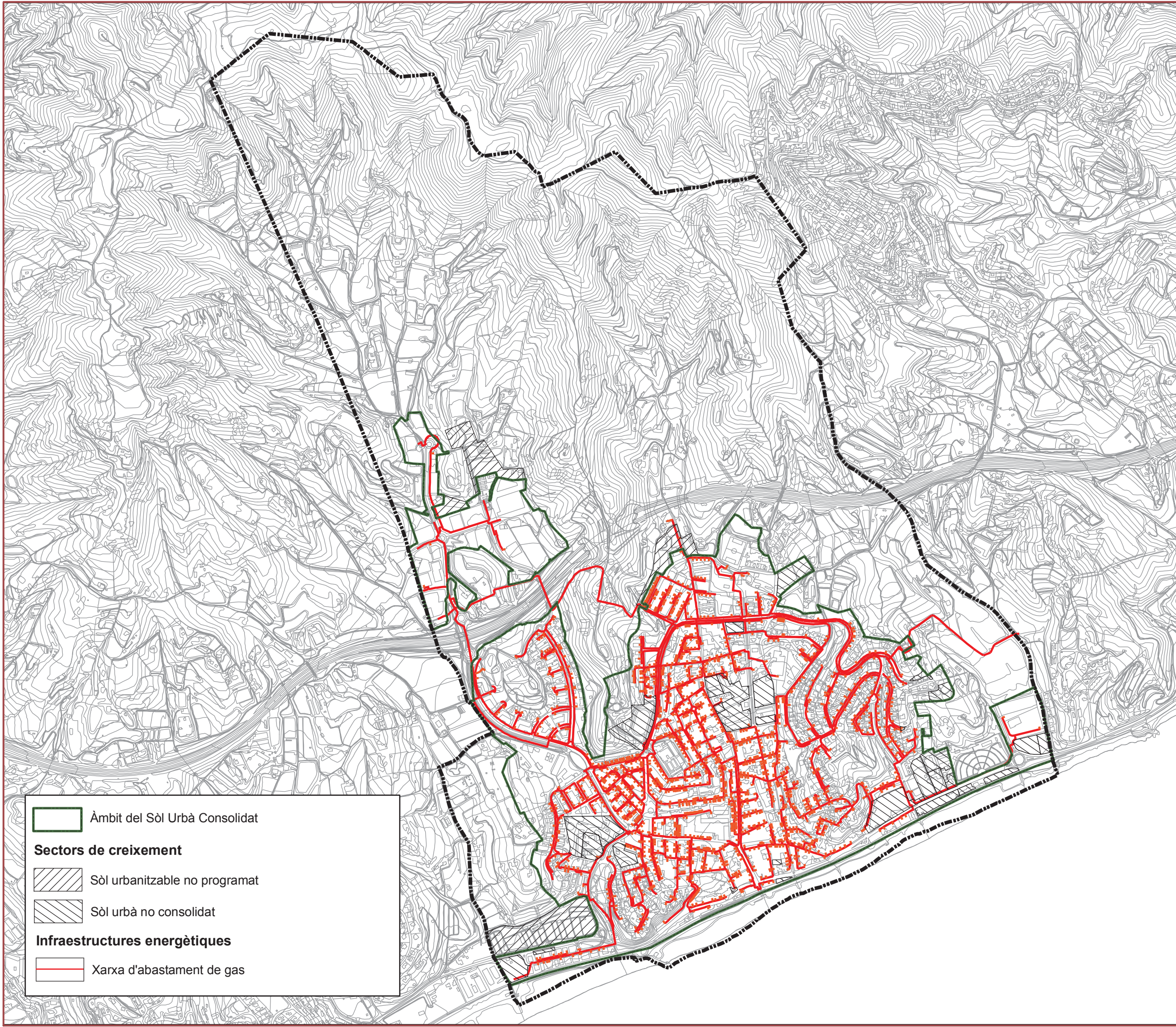



Diputació
Barcelona

Títol:

ESTUDI AMBIENTAL ESTRATÈGIC DEL POUM DE CANET DE MAR

Municipi:



Canet de Mar

Comarca:

El Maresme

Títol del plànol:

**Sectors de creixement i grau
de sensibilitat ambiental**

Escala:

1:13.000 (A3)

Núm. plànol

15



Data:

Febrer 2015

Realització:



Sectors de creixement

-  Sòl urbanitzable no programat
-  Sòl urbà no consolidat

Grau de sensibilitat ambiental

-  Baixa
-  De baixa a moderada
-  Moderada
-  De moderada a alta
-  Alta
-  D'alta a molt alt
-  Molt alta

