

# REPORTE

## *DIARIO*

01 de marzo de 2022



**#CuidémonosEntreTodos**

# I. Casos confirmados de COVID-19

## 1. Casos confirmados acumulados a nivel nacional

Región	Casos confirmados acumulados	Fallecidos totales <sup>1</sup>	Casos confirmados recuperados <sup>2</sup>	Casos confirmados por antígeno	Casos con sospecha de reinfección
Arica Parinacota	52.540	637	51.128	9.962	431
Tarapacá	76.742	943	75.164	8.907	281
Antofagasta	114.129	1.410	110.495	7.875	439
Atacama	57.091	420	54.262	11.504	192
Coquimbo	107.019	1.247	102.090	13.196	312
Valparaíso	260.354	3.986	247.361	41.539	742
Metropolitana	1.205.057	21.092	1.153.066	152.285	7.187
O'Higgins	125.466	1.754	118.298	21.005	344
Maule	193.657	2.035	182.023	41.867	445
Ñuble	81.535	764	75.935	16.832	296
Biobío	290.055	3.160	270.948	36.860	858
Araucanía	184.767	1.715	174.948	26.949	698
De los Ríos	91.684	827	86.699	14.416	369
De los Lagos	168.467	1.695	160.027	16.162	638
Aysén	21.145	126	20.174	5.226	292
Magallanes	46.540	570	45.133	3.756	783
Desconocida	43	0	42	0	0
<b>Total</b>	<b>3.076.291</b>	<b>42.381</b>	<b>2.927.793</b>	<b>428.341</b>	<b>14.307</b>

## 2. Casos nuevos a nivel nacional

Región	Casos nuevos totales <sup>3</sup>	Casos nuevos con síntomas	Casos nuevos sin síntomas	Casos nuevos reportados por laboratorio <sup>4</sup>	Casos nuevos confirmados por antígeno	Casos activos confirmados <sup>5</sup>	Tasa de incidencia activos <sup>6</sup>
Arica Parinacota	89	49	20	20	50	629	244,1
Tarapacá	65	41	17	7	22	529	133,4
Antofagasta	213	107	60	46	72	1.967	277,2
Atacama	251	153	51	47	164	2.338	735,2
Coquimbo	617	450	90	77	127	3.471	404,2
Valparaíso	1.170	799	71	300	543	8.395	420,7
Metropolitana	3.171	2.210	263	698	1.217	27.242	327,8
O'Higgins	820	667	106	47	309	5.105	505,7
Maule	1.616	1.101	125	390	561	9.223	799,9
Ñuble	674	493	36	145	250	4.671	903,4
Biobío	2.083	1.526	98	459	551	15.332	914,7
Araucanía	1.219	589	94	536	308	7.679	749,9
De los Ríos	600	385	14	201	210	3.953	965,2
De los Lagos	1.176	573	80	523	113	6.374	706,3
Aysén	100	55	45	0	59	815	754,3
Magallanes	64	41	2	21	27	698	385,3
Desconocida	0	0	0	0	0	0	0,0
<b>Total</b>	<b>13.928</b>	<b>9.239</b>	<b>1.172</b>	<b>3.517</b>	<b>4.583</b>	<b>98.421</b>	<b>496,4</b>

Información Epivigila, Epidemiología y DEIS MINSAL. Datos provisorios y en proceso de validación. Algunas actualizaciones podrían verse reflejadas solamente en el recuento acumulado. Las definiciones de caso confirmado, probable, con sospecha de reinfección y de los periodos de aislamiento corresponden a las contenidas en el ordinario B51 N° 269 de la Subsecretaría de Salud Pública. Los casos confirmados, ya sean acumulados, nuevos, activos o recuperados incluyen a los casos confirmados desde el 10-02-2021 por antígeno y a los acumulados con sospecha de reinfección.

1 Corresponde a casos clasificados con causa de muerte U07.1 (caso confirmado con resultado positivo de la prueba), según estadísticas del DEIS.

2 Para el cálculo estimado de confirmados recuperados se substraen a los casos confirmados acumulados, los casos activos confirmados y los casos fallecidos, independientemente de su causa de muerte.

3 Persona que cumple con definición de caso según normativa vigente, que cuenta con test de PCR o antígeno positivo en las últimas 24 hrs, según fecha de resultado informada por laboratorio. Incluye casos con sospecha de reinfección, y es independiente de la fecha de notificación o síntomas señalada en Epivigila.

4 Casos que, teniendo un test de PCR positivo, no están ingresados aún en la plataforma de vigilancia epidemiológica (Epivigila).

5 El cálculo de casos activos excluye a quienes hayan fallecido, independientemente de la causa de muerte.

6 Tasa de incidencia activos = (casos activos confirmados / población) \* 100.000. Población INE 2022, según proyección poblacional Censo 2017.

### 3. Casos confirmados totales, casos activos y fallecidos

Fecha	Casos totales acumulados	Casos nuevos totales <sup>1</sup>	Casos nuevos con síntomas	Casos nuevos sin síntomas	Casos activos <sup>2</sup>	Fallecidos <sup>3</sup>	Casos confirmados recuperados <sup>4</sup>
16-01-2022	1.876.610	9.454	4.791	1.692	47.076	39.394	1.784.025
17-01-2022	1.885.540	8.904	4.247	1.421	51.691	39.426	1.788.268
18-01-2022	1.893.115	7.533	3.971	1.040	54.244	39.427	1.793.274
19-01-2022	1.902.657	9.509	5.764	1.017	58.918	39.431	1.798.131
20-01-2022	1.916.522	12.500	6.714	1.745	67.512	39.456	1.803.312
21-01-2022	1.934.204	14.757	8.094	2.166	48.201	39.474	1.840.249
22-01-2022	1.949.675	14.449	8.109	2.152	53.101	39.497	1.850.742
23-01-2022	1.965.393	13.674	7.690	1.724	58.573	39.512	1.860.971
24-01-2022	1.984.190	14.780	8.076	2.011	66.738	39.535	1.871.528
25-01-2022	2.001.346	14.291	8.485	1.547	67.018	39.543	1.888.382
26-01-2022	2.020.082	18.446	12.007	1.683	68.142	39.547	1.905.981
27-01-2022	2.045.874	24.037	14.209	3.311	76.778	39.594	1.923.031
28-01-2022	2.075.703	26.727	15.658	3.308	87.734	39.620	1.941.840
29-01-2022	2.107.612	29.175	15.674	3.503	99.474	39.653	1.961.936
30-01-2022	2.137.743	28.480	15.681	3.409	110.141	39.684	1.981.334
31-01-2022	2.165.984	26.244	14.484	3.098	119.331	39.721	2.000.317
01-02-2022	2.190.561	22.192	13.374	2.286	113.734	39.733	2.030.468
02-02-2022	2.221.276	29.844	19.192	2.809	112.804	39.742	2.062.092
03-02-2022	2.258.005	35.197	19.439	4.486	118.427	39.824	2.093.059
04-02-2022	2.296.712	37.468	21.103	4.702	125.857	39.867	2.124.250
05-02-2022	2.335.034	36.297	20.700	4.853	131.295	39.930	2.157.039
06-02-2022	2.371.833	34.328	19.224	4.697	140.307	39.987	2.184.728
07-02-2022	2.405.672	31.063	17.054	3.499	147.753	40.060	2.211.024
08-02-2022	2.431.845	24.970	14.827	2.572	133.080	40.087	2.251.828
09-02-2022	2.466.098	33.362	20.671	3.811	125.920	40.111	2.293.200
10-02-2022	2.504.168	36.635	20.320	5.180	125.812	40.273	2.331.146
11-02-2022	2.545.819	38.446	21.042	5.074	130.416	40.370	2.368.052
12-02-2022	2.582.934	35.841	20.419	5.027	131.410	40.464	2.404.031
13-02-2022	2.621.427	35.038	19.947	4.613	139.623	40.558	2.434.174
14-02-2022	2.652.713	28.076	15.812	3.034	144.410	40.666	2.460.529
15-02-2022	2.677.692	22.845	14.506	2.048	128.120	40.698	2.501.759
16-02-2022	2.709.854	30.971	19.531	3.303	119.451	40.735	2.542.538
17-02-2022	2.747.552	35.789	20.466	4.671	120.060	40.936	2.579.372
18-02-2022	2.783.458	34.117	19.920	4.353	121.611	41.067	2.613.450
19-02-2022	2.819.246	33.769	19.348	4.558	124.640	41.196	2.646.153
20-02-2022	2.851.382	30.398	17.769	4.280	129.581	41.347	2.673.145
21-02-2022	2.876.455	23.254	12.869	2.643	131.408	41.491	2.696.204
22-02-2022	2.895.931	18.380	11.517	1.697	114.795	41.526	2.732.239
23-02-2022	2.921.131	24.700	15.817	2.921	105.912	41.571	2.766.256
24-02-2022	2.953.895	30.675	17.240	4.210	106.133	41.795	2.798.492
25-02-2022	2.985.873	29.135	16.636	4.062	108.299	41.919	2.828.136
26-02-2022	3.015.630	27.739	16.216	3.797	109.416	42.070	2.856.569
27-02-2022	3.041.400	23.821	13.514	3.475	112.826	42.200	2.878.743
28-02-2022	3.061.019	18.148	10.261	1.898	112.966	42.353	2.898.013
01-03-2022	3.076.291	13.928	9.239	1.172	98.421	42.381	2.927.793

Nota explicativa: para esta tabla, el cálculo de casos confirmados activos y casos confirmados recuperados corresponde a la información disponible en la fecha en que se reportan en el Informe Diario. Los casos confirmados, ya sean acumulados, nuevos, activos o recuperados incluyen a los casos confirmados desde el 10-02-2021 por antígeno y a los acumulados con sospecha de reinfección.

1 Persona que cumple con definición de caso según normativa vigente, que cuenta con test de PCR o antígeno positivo en las últimas 24 hrs, según fecha de resultado informada por laboratorio. Incluye casos con sospecha de reinfección, y es independiente de la fecha de notificación o síntomas señalada en Epivigila.

2 El cálculo de casos activos excluye a quienes hayan fallecido, independientemente de la causa de muerte.

3 Corresponde a casos clasificados con causa de muerte U07.1 (caso confirmado con resultado positivo de la prueba), según estadísticas del DEIS.

4 Para el cálculo estimado de confirmados recuperados se substraen a los casos confirmados acumulados, los casos activos confirmados y los casos fallecidos, independientemente de su causa de muerte.

#### 4. Curva de casos activos y recuperados según fecha de inicio de síntomas



Fuente: Sistema de Notificación EPIVIGILA. Depto. de Epidemiología, DIPLAS MINSAL

Nota explicativa: para construir esta curva, se realiza el cálculo de casos activos y recuperados a partir del último día disponible de información, actualizando la curva completa hacia atrás. El número de fallecidos no aparece en este gráfico.

#### 5. Evolución de nuevos casos confirmados por 100 mil habitantes (media móvil 7 días)

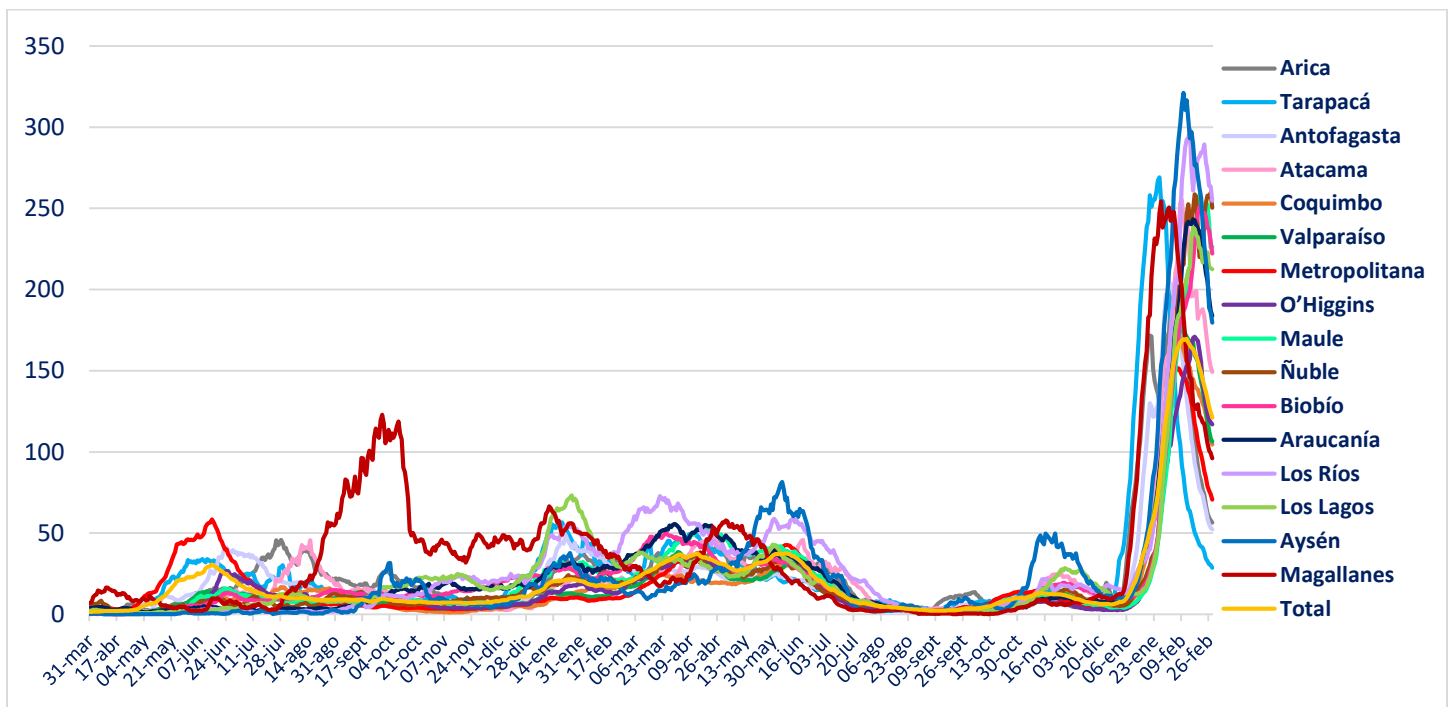

## II. Casos probables

### 1. Casos probables por región

Región	Casos probables acumulados	Casos activos probables <sup>1</sup>
Arica Parinacota	3.446	0
Tarapacá	10.405	1
Antofagasta	6.826	0
Atacama	1.746	1
Coquimbo	9.389	0
Valparaíso	50.231	7
Metropolitana	161.636	8
O'Higgins	14.823	2
Maule	10.653	2
Ñuble	10.188	2
Biobío	35.972	1
Araucanía	11.322	2
De los Ríos	6.041	1
De los Lagos	16.335	2
Aysén	1.795	0
Magallanes	3.298	1
Desconocida	0	0
<b>Total</b>	<b>354.106</b>	<b>30</b>

Datos provisorios y en proceso de validación. Algunas actualizaciones podrían verse reflejadas solamente en el recuento acumulado.  
 1 La definición vigente de caso probable corresponde a la contenida en el ordinario B51 N° 269 de la Subsecretaría de Salud Pública.

## 2. Casos probables acumulados y activos informados por fecha

Fecha	Casos probables acumulados	Casos activos probables <sup>1</sup>
16-01-2022	352.006	38
17-01-2022	352.006	33
18-01-2022	351.725	56
19-01-2022	351.521	48
20-01-2022	351.521	44
21-01-2022	351.521	23
22-01-2022	354.184	30
23-01-2022	354.189	32
24-01-2022	354.180	26
25-01-2022	354.179	28
26-01-2022	354.204	51
27-01-2022	354.205	44
28-01-2022	354.213	54
29-01-2022	354.216	57
30-01-2022	354.239	82
31-01-2022	354.240	76
01-02-2022	354.240	64
02-02-2022	354.244	64
03-02-2022	354.265	67
04-02-2022	354.251	49
05-02-2022	354.254	50
06-02-2022	354.249	58
07-02-2022	354.255	54
08-02-2022	354.252	51
09-02-2022	354.240	47
10-02-2022	354.225	32
11-02-2022	354.225	49
12-02-2022	354.229	40
13-02-2022	354.230	41
14-02-2022	354.229	41
15-02-2022	354.221	35
16-02-2022	354.092	33
17-02-2022	354.098	46
18-02-2022	354.107	37
19-02-2022	354.096	34
20-02-2022	354.098	40
21-02-2022	354.099	42
22-02-2022	354.096	29
23-02-2022	354.087	30
24-02-2022	354.091	24
25-02-2022	354.088	22
26-02-2022	354.085	22
27-02-2022	354.087	25
28-02-2022	354.096	30
01-03-2022	354.106	30

Datos provisorios y en proceso de validación. Algunas actualizaciones podrían verse reflejadas solamente en el recuento acumulado.  
 1 La definición vigente de caso probable corresponde a la contenida en el ordinario B51 N° 269 de la Subsecretaría de Salud Pública.  
[www.gob.cl/coronavirus](http://www.gob.cl/coronavirus)

### III. Pacientes Fallecidos

#### 1. Pacientes fallecidos por grupo etario

Tramos de edad	# pacientes	% total	% agrupado
≤ 39 años	1.142	2,69%	2,69%
40 a 49 años	1.731	4,08%	4,08%
50 a 59 años	4.519	10,66%	10,66%
60 a 69 años	8.394	19,81%	19,81%
70 a 79 años	11.392	26,88%	<b>62,75%</b>
80 a 89 años	10.774	25,42%	
≥90 años	4.429	10,45%	
<b>Total</b>	<b>42.381</b>	<b>100%</b>	<b>100%</b>

#### 2. Fallecidos según fecha de defunción, de acuerdo a criterios DEIS

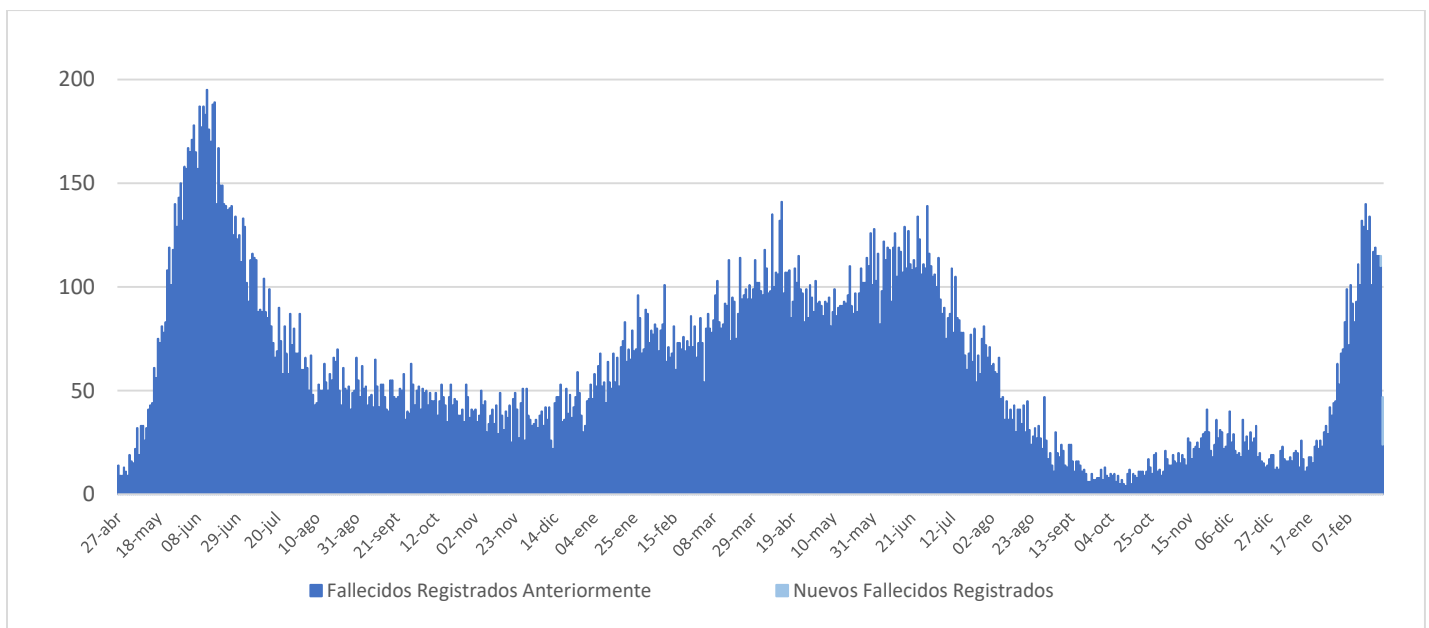

## IV. Capacidad Hospitalaria

### 1. Sistema Integrado Covid 19, camas de unidades de cuidados intensivos (UCI)

Total de camas críticas	2.507	Camas críticas disponibles	161	Camas críticas ocupados	2.346
-------------------------	-------	----------------------------	-----	-------------------------	-------

### 2. Hospitalización en unidades de cuidados intensivos (UCI) de pacientes Covid 19

Región	# pacientes	% total
Arica	6	0,54%
Tarapacá	19	1,72%
Antofagasta	43	3,88%
Atacama	11	0,99%
Coquimbo	23	2,08%
Valparaíso	90	8,13%
Santiago	535	48,33%
O'Higgins	46	4,16%
Maule	57	5,15%
Ñuble	29	2,62%
Biobío	106	9,58%
Araucanía	48	4,34%
Los Ríos	16	1,45%
Los Lagos	57	5,15%
Aysén	5	0,45%
Magallanes	16	1,45%
<b>Total</b>	<b>1.107</b>	<b>100%</b>

Tipo de ventilación	# pacientes	% total
En ventilación mecánica	903	81,57%
Sin ventilación mecánica	204	18,43%
<b>Total</b>	<b>1.107</b>	<b>100%</b>

\* Pacientes reportados durante el día anterior de forma agregada, UGCC

\* Pacientes reportados durante el día anterior de forma agregada, UGCC

### 3. Hospitalización diaria en unidades de cuidados intensivos (UCI)

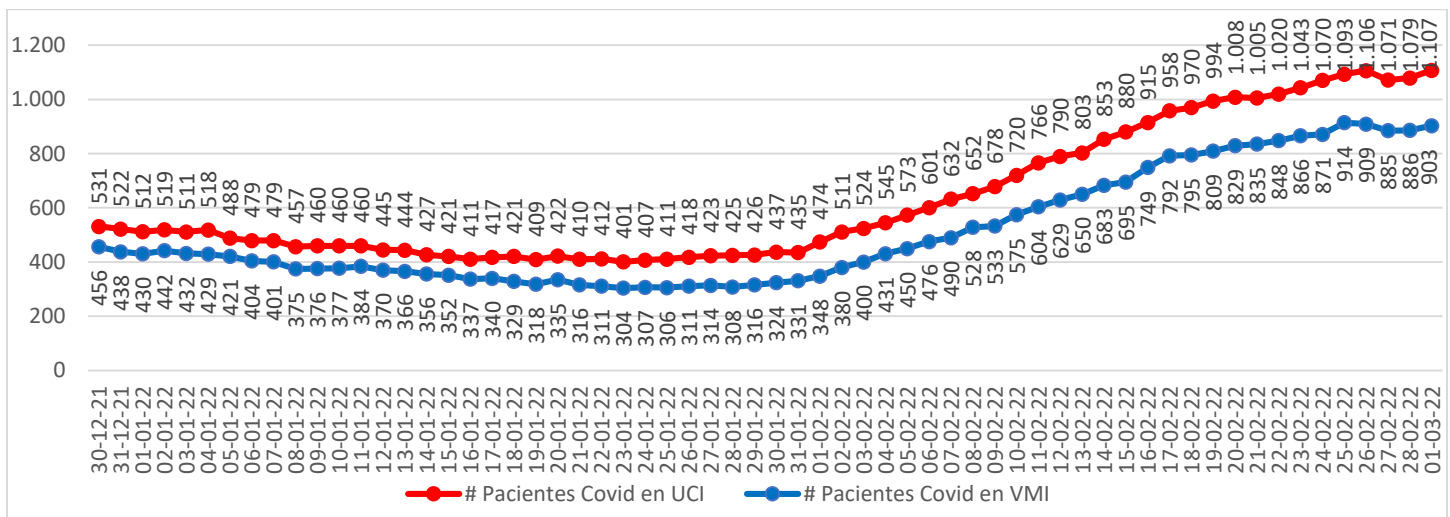

\* Pacientes reportados durante el día anterior de forma agregada, UGCC

Nota explicativa: De acuerdo al manual de registro de gestión de camas en la red integrada público-privada 2021, aprobado en Resolución Exenta 244 de 22 de febrero de 2021, a partir del 23 de febrero, se comienza a reportar el N° de pacientes COVID-19 hospitalizados en UCI informados de forma agregada por los establecimientos en la plataforma UGCC, ya que los datos individualizados (Registro clínicos de los pacientes) requieren un mayor esfuerzo por parte de los establecimientos al momento de reportar y esto puede generar un atraso de notificación en la plataforma UGCC.



#### 4. Evolución de camas UCI habilitadas y ocupadas – País

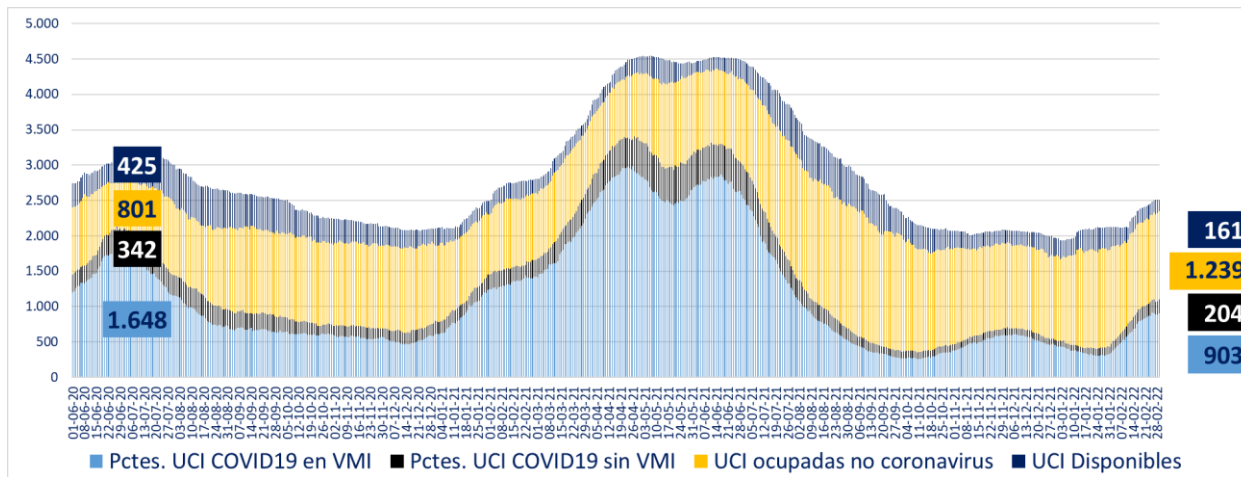

\* A partir del 23 de febrero de 2021 se reportan los datos informados de forma agregada, UGCC

#### 5. Evolución de camas UCI habilitadas y ocupadas – R. Metropolitana

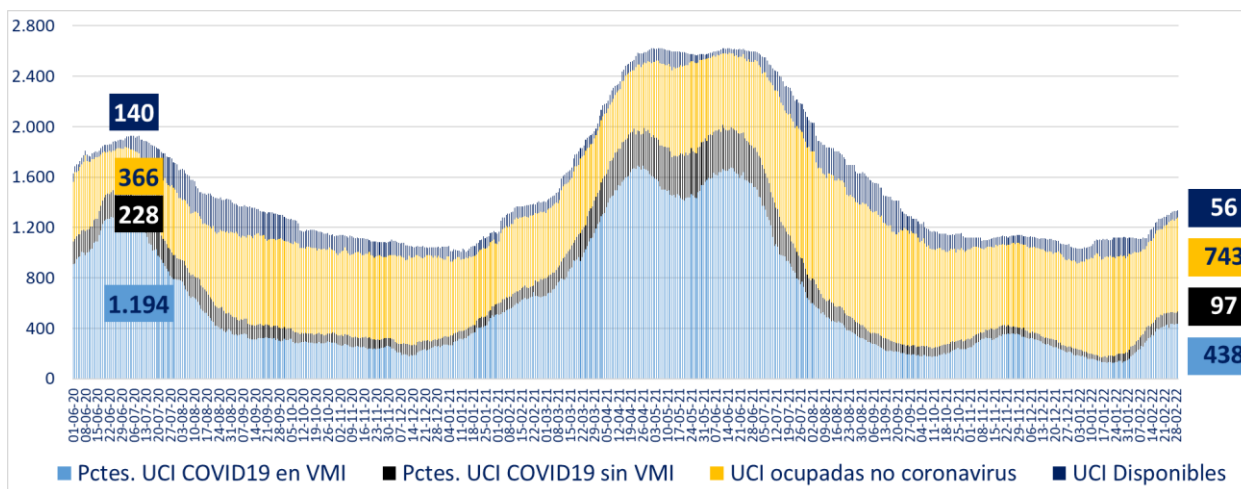

\* A partir del 23 de febrero de 2021 se reportan los datos informados de forma agregada, UGCC

#### 6. Evolución de camas UCI habilitadas y ocupadas – Regiones

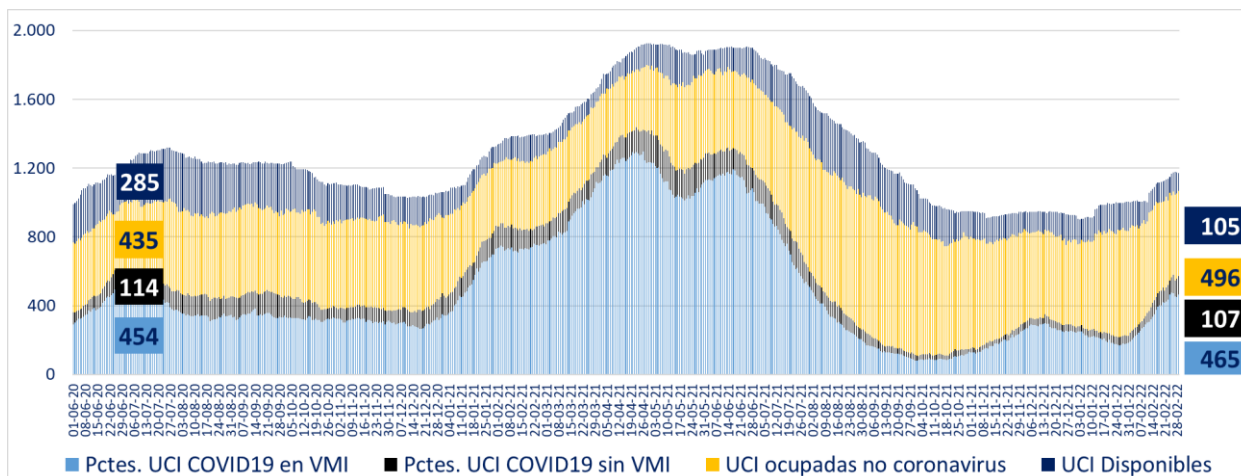

\* A partir del 23 de febrero de 2021 se reportan los datos informados de forma agregada, UGCC

## 7. Número pacientes Covid-19 en Unidades de Cuidado Intensivo (UCI) por tramos de edad

Tramos de edad	# pacientes	% total
≤ 39 años	65	6,07%
40 a 49 años	74	6,92%
50 a 59 años	169	15,79%
60 a 69 años	336	31,40%
≥ 70 años	426	39,81%
<b>Total</b>	<b>1.070</b>	<b>100%</b>

\* Pacientes reportados durante el día anterior de forma individualizada, UGCC

## 8. Evolución de pacientes Covid-19 en Unidades de Cuidado Intensivo (UCI) por tramos de edad

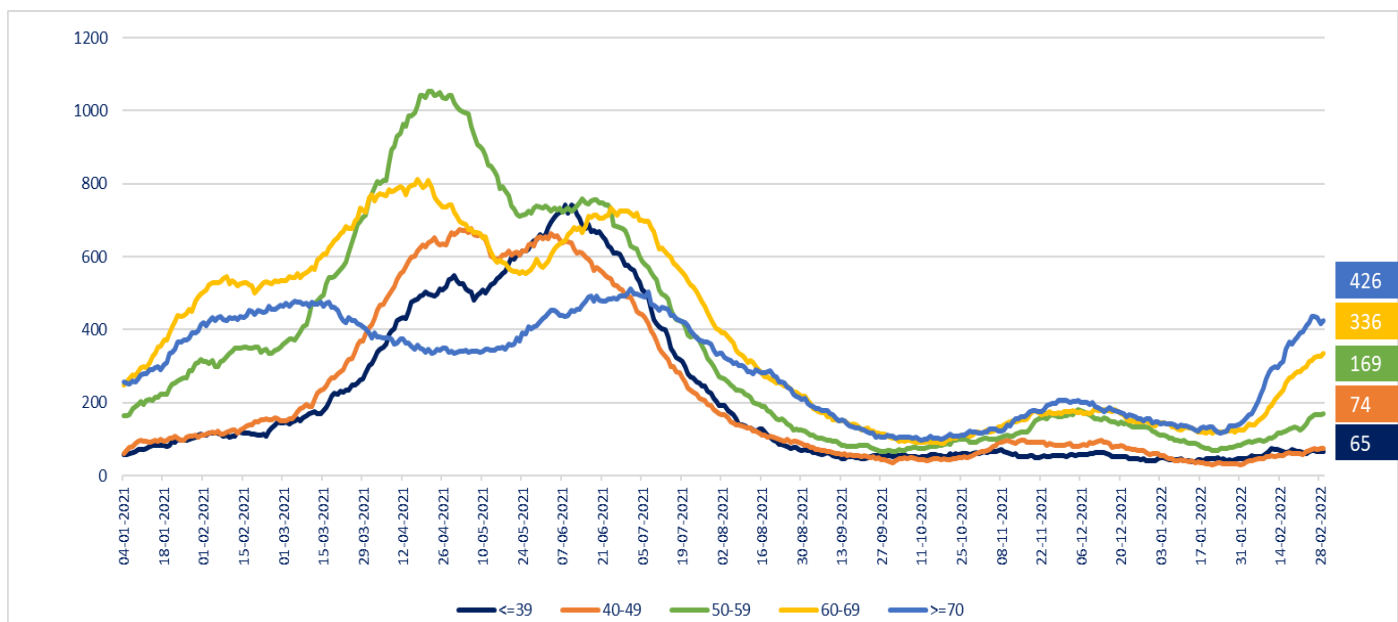

\* Pacientes reportados durante el día anterior de forma individualizada, UGCC

Nota explicativa: De acuerdo al manual de registro de gestión de camas en la red integrada público-privada 2021, aprobado en Resolución Exenta 244 de 22 de febrero de 2021, a partir del 23 de febrero, se comienza a reportar el N° de pacientes COVID-19 hospitalizados en UCI informados de forma agregada por los establecimientos en la plataforma UGCC, ya que los datos individualizados (Registro clínicos de los pacientes) requieren un mayor esfuerzo por parte de los establecimientos al momento de reportar y esto puede generar un atraso de notificación en la plataforma UGCC.

## 9. Hospitalización de pacientes Covid19 en sistema integrado

Fecha	Camas básicas	Camas media	UTI	UCI	Total
18-01-2022	214	449	253	421	1.337
19-01-2022	241	462	253	409	1.365
20-01-2022	273	493	242	422	1.430
21-01-2022	284	507	249	410	1.450
22-01-2022	302	510	245	412	1.469
23-01-2022	294	530	254	401	1.479
24-01-2022	306	533	275	407	1.521
25-01-2022	352	635	284	411	1.682
26-01-2022	379	644	312	418	1.753
27-01-2022	442	704	331	423	1.900
28-01-2022	508	747	348	425	2.028
29-01-2022	521	809	380	426	2.136
30-01-2022	550	885	392	437	2.264
31-01-2022	589	961	404	435	2.389
01-02-2022	740	1.051	422	474	2.687
02-02-2022	821	1.073	455	511	2.860
03-02-2022	859	1.149	465	524	2.997
04-02-2022	880	1.239	532	545	3.196
05-02-2022	906	1.248	531	573	3.258
06-02-2022	991	1.268	534	601	3.394
07-02-2022	922	1.378	544	632	3.476
08-02-2022	992	1.496	574	652	3.714
09-02-2022	1.040	1.516	621	678	3.855
10-02-2022	1.129	1.573	645	720	4.067
11-02-2022	1.110	1.685	691	766	4.252
12-02-2022	1.236	1.725	692	790	4.443
13-02-2022	1.104	1.626	684	803	4.217
14-02-2022	1.231	1.761	725	853	4.570
15-02-2022	1.466	1.832	743	880	4.921
16-02-2022	1.343	1.877	783	915	4.918
17-02-2022	1.404	1.897	751	958	5.010
18-02-2022	1.410	1.905	723	970	5.008
19-02-2022	1.438	1.803	799	994	5.034
20-02-2022	1.453	1.777	810	1.008	5.048
21-02-2022	1.472	1.799	766	1.005	5.042
22-02-2022	1.535	1.845	793	1.020	5.193
23-02-2022	1.589	1.874	776	1.043	5.282
24-02-2022	1.514	2.061	744	1.070	5.389
25-02-2022	1.532	1.826	743	1.093	5.194
26-02-2022	1.496	1.893	749	1.106	5.244
27-02-2022	1.405	1.795	748	1.071	5.019
28-02-2022	1.461	1.856	738	1.079	5.134
01-03-2022	1.484	1.968	734	1.107	5.293

\* Pacientes reportados durante el día anterior de forma agregada, UGCC

# 10. Evolución semanal de egresos hospitalarios pacientes Covid19

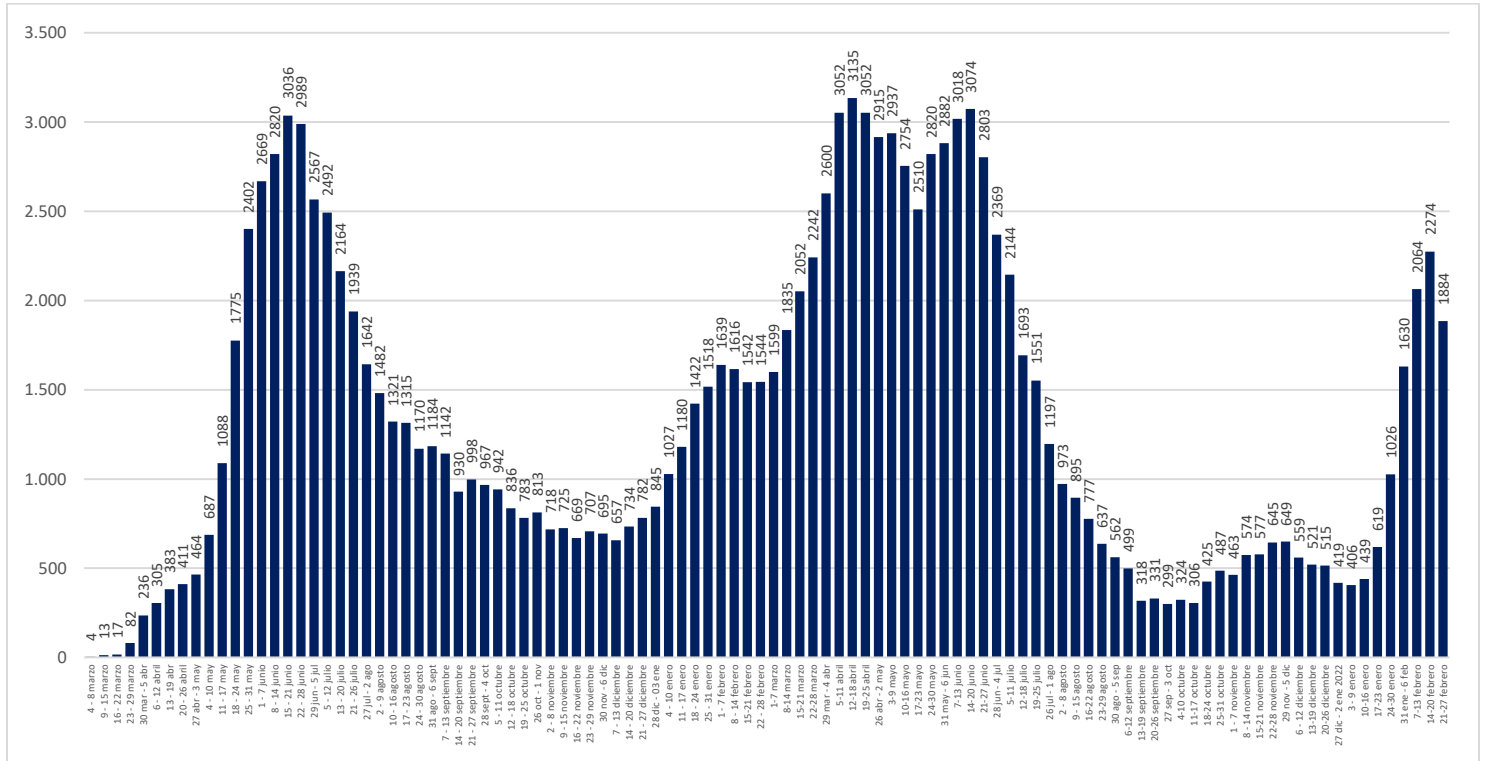

\* Pacientes reportados de forma individualizada, UGCC

## V. Exámenes

### 1. Exámenes para la detección de SARS CoV-2

	# exámenes realizados	% total	# exámenes informados últimas 24 hrs
Test de PCR	30.471.394	92,16%	38.582
Test de Antígeno	2.592.120	7,84%	12.689
<b>Total</b>	<b>33.063.514</b>	<b>100%</b>	<b>51.271</b>

### 2. Exámenes PCR informados por tipo de establecimiento

	# exámenes PCR realizados	% total	# exámenes PCR informados últimas 24 hrs
Instituto de Salud Pública	322.869	1,06%	0
Hospitales públicos	13.262.680	43,53%	18.955
Privados	16.885.845	55,42%	19.627
<b>Total</b>	<b>30.471.394</b>	<b>100%</b>	<b>38.582</b>

### 3. Datos de exámenes PCR informados según laboratorios por región en las últimas 24 hrs.

Región <sup>1</sup>	# exámenes PCR informados	# nuevos casos PCR positivos <sup>2</sup>	Positividad PCR día <sup>3</sup>	Positividad última semana
Arica y Parinacota	447	39	8,72%	10,86%
Tarapacá	385	43	11,17%	7,66%
Antofagasta	1.369	141	10,30%	11,29%
Atacama	481	87	18,09%	17,51%
Coquimbo	1.775	490	27,61%	29,36%
Valparaíso	3.128	627	20,04%	22,80%
Metropolitana	14.068	1.954	13,89%	16,24%
O'Higgins	1.260	511	40,56%	33,28%
Maule	3.235	1.055	32,61%	30,36%
Ñuble	980	424	43,27%	37,88%
Biobío	4.125	1.532	37,14%	32,37%
Araucanía	2.981	911	30,56%	34,14%
Los Ríos	913	390	42,72%	36,21%
Los Lagos	3.094	1.063	34,36%	30,77%
Aysén	177	41	23,16%	17,70%
Magallanes	164	37	22,56%	21,20%
Desconocida	0	0	-	-
<b>Total</b>	<b>38.582</b>	<b>9.345</b>	<b>24,22%</b>	<b>23,74%</b>

<sup>1</sup> Región según toma la muestra.

<sup>2</sup> Persona que cumple con definición de caso según normativa vigente, que cuenta con test de PCR positivo en las últimas 24 hrs, según fecha de resultado informada por laboratorio. Incluye casos con sospecha de reinfección, y es independiente de la fecha de notificación o síntomas señalada en Epivigila.

Datos provisionarios y en proceso de validación. Algunas actualizaciones podrían verse reflejadas solamente en el recuento acumulado.

<sup>3</sup> Positividad PCR día = nuevos casos PCR positivos /# exámenes PCR día.

#### 4. Datos de exámenes de antígeno según región, informados el 27 de febrero

Región	# exámenes antígeno informados
Arica y Parinacota	466
Tarapacá	620
Antofagasta	544
Atacama	447
Coquimbo	329
Valparaíso	1.502
Metropolitana	3.053
O'Higgins	671
Maule	1.246
Ñuble	714
Biobío	1.119
Araucanía	669
Los Ríos	475
Los Lagos	323
Aysén	165
Magallanes	346
Desconocida	0
<b>Total</b>	<b>12.689</b>

## 5. Exámenes PCR informados según día, acumulados y número de laboratorios que reportan

Fecha	# exámenes PCR informados	# total de exámenes PCR	# laboratorios que reporta	# nuevos casos PCR positivos <sup>1</sup>	Positividad PCR día <sup>2</sup>	Casos totales PCR positivos acumulados <sup>3</sup>	Positividad PCR total
16-01-2022	84.944	26.803.975	181	7.571	8,91%	1.767.276	6,59%
17-01-2022	79.160	26.883.135	158	7.431	9,39%	1.774.768	6,60%
18-01-2022	52.327	26.935.462	135	5.988	11,44%	1.780.826	6,61%
19-01-2022	56.477	26.991.939	172	6.833	12,10%	1.787.720	6,62%
20-01-2022	83.651	27.075.590	171	9.779	11,69%	1.798.900	6,64%
21-01-2022	88.654	27.164.244	182	11.439	12,90%	1.813.298	6,68%
22-01-2022	81.134	27.245.378	170	10.781	13,29%	1.825.130	6,70%
23-01-2022	77.883	27.323.261	164	10.600	13,61%	1.837.805	6,73%
24-01-2022	83.095	27.406.356	156	11.349	13,66%	1.853.207	6,76%
25-01-2022	69.891	27.476.247	134	11.055	15,82%	1.867.158	6,80%
26-01-2022	71.614	27.547.861	166	12.752	17,81%	1.880.221	6,83%
27-01-2022	92.604	27.640.465	180	17.429	18,82%	1.899.446	6,87%
28-01-2022	101.236	27.741.701	183	19.341	19,10%	1.921.933	6,93%
29-01-2022	108.838	27.850.539	186	21.959	20,18%	1.946.684	6,99%
30-01-2022	104.722	27.955.261	185	20.757	19,82%	1.969.139	7,04%
31-01-2022	101.312	28.056.573	166	20.045	19,79%	1.991.224	7,10%
01-02-2022	77.021	28.133.594	142	16.265	21,12%	2.009.917	7,14%
02-02-2022	82.182	28.215.776	177	19.679	23,95%	2.030.511	7,20%
03-02-2022	106.633	28.322.409	183	24.587	23,06%	2.056.677	7,26%
04-02-2022	109.905	28.432.314	188	26.292	23,92%	2.084.250	7,33%
05-02-2022	104.596	28.536.910	185	25.553	24,43%	2.111.872	7,40%
06-02-2022	103.357	28.640.267	181	23.869	23,09%	2.138.245	7,47%
07-02-2022	99.498	28.739.765	166	23.555	23,67%	2.164.616	7,53%
08-02-2022	81.053	28.820.818	145	18.720	23,10%	2.184.568	7,58%
09-02-2022	84.477	28.905.295	180	22.561	26,71%	2.208.058	7,64%
10-02-2022	100.253	29.005.548	184	26.185	26,12%	2.235.726	7,71%
11-02-2022	105.942	29.111.490	189	27.793	26,23%	2.266.765	7,79%
12-02-2022	96.467	29.207.957	186	25.844	26,79%	2.293.923	7,85%
13-02-2022	97.147	29.305.104	186	25.772	26,53%	2.323.193	7,93%
14-02-2022	83.646	29.388.750	170	21.921	26,21%	2.348.361	7,99%
15-02-2022	62.160	29.450.910	144	17.168	27,62%	2.367.683	8,04%
16-02-2022	73.024	29.523.934	180	20.110	27,54%	2.387.364	8,09%
17-02-2022	93.899	29.617.833	194	25.471	27,13%	2.414.753	8,15%
18-02-2022	85.880	29.703.713	189	23.771	27,68%	2.440.322	8,22%
19-02-2022	84.166	29.787.879	193	23.924	28,42%	2.466.272	8,28%
20-02-2022	80.998	29.868.877	181	21.298	26,29%	2.489.313	8,33%
21-02-2022	71.699	29.940.576	163	17.679	24,66%	2.508.817	8,38%
22-02-2022	57.233	29.997.809	137	13.352	23,33%	2.523.268	8,41%
23-02-2022	58.098	30.055.907	178	14.069	24,22%	2.537.840	8,44%
24-02-2022	81.120	30.137.027	185	20.783	25,62%	2.560.723	8,50%
25-02-2022	80.987	30.218.014	183	20.014	24,71%	2.583.588	8,55%
26-02-2022	76.584	30.294.598	182	18.966	24,76%	2.604.575	8,60%
27-02-2022	75.038	30.369.636	186	16.076	21,42%	2.622.608	8,64%
28-02-2022	63.176	30.432.812	165	13.169	20,84%	2.637.257	8,67%
01-03-2022	38.582	30.471.394	134	9.345	24,22%	2.647.950	8,69%

1 Persona que cumple con definición de caso según normativa vigente, que cuenta con test de PCR en las últimas 24 hrs, según fecha de resultado informada por laboratorio. Incluye casos con sospecha de reinfección, y es independiente de la fecha de notificación o síntomas señalada en EpiVigila. Datos provisorios y en proceso de validación. Algunas actualizaciones podrían verse reflejadas solamente en el recuento acumulado.

2 Positividad PCR día= nuevos casos PCR positivos / # exámenes PCR día.

Positividad total= casos PCR positivos totales/ total de exámenes PCR.

Reportado por Epidemiología MINSAL.

3 Datos provisorios y en proceso de validación. Algunas actualizaciones podrían verse reflejadas solamente en el recuento acumulado.

## 6. Porcentaje y media móvil (siete días) de positividad de exámenes PCR

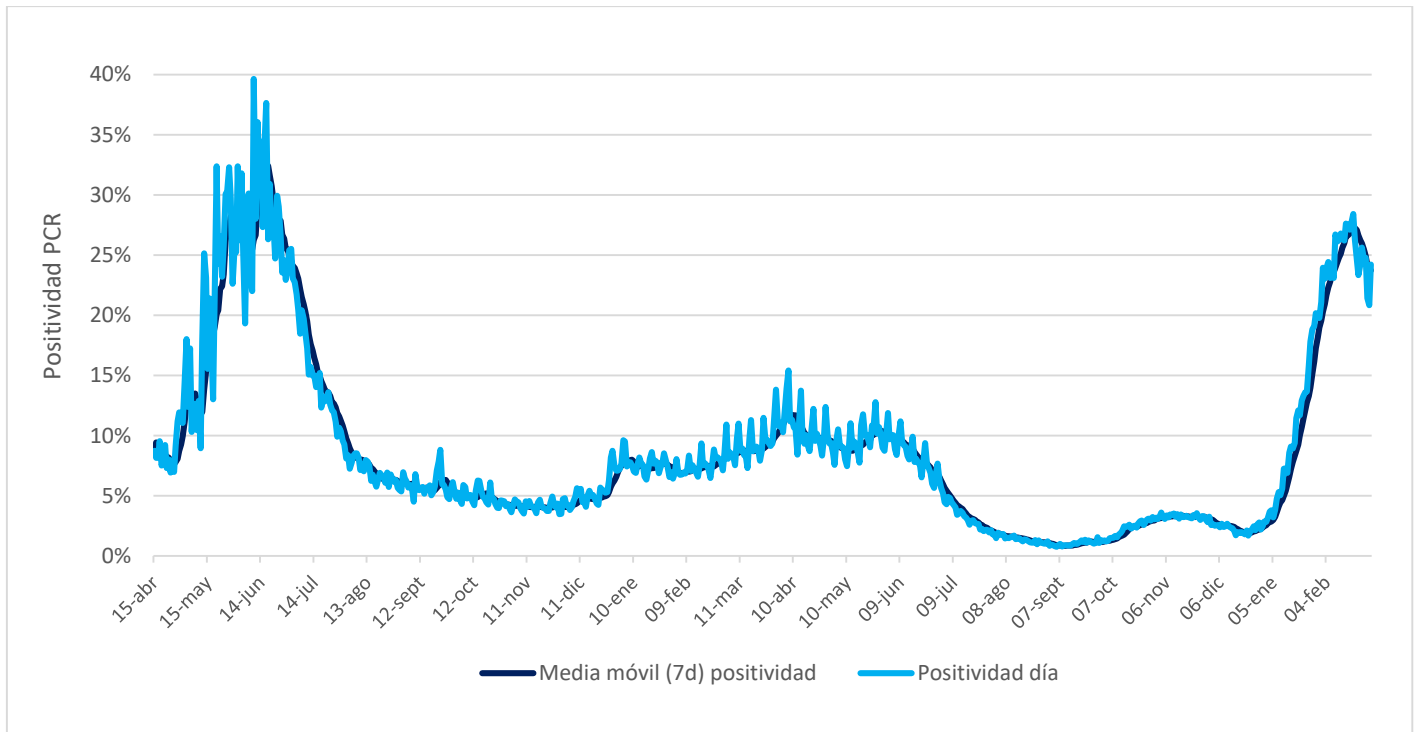



## VI. Residencias sanitarias

### 1. Datos de residencias sanitarias informadas por región

Región	N° de Residencias Habilitadas	N° de Camas Totales	N° de Usuarios en Residencia	N° de Camas Disponibles	FOR
Arica y Parinacota	1	80	18	62	23%
Tarapacá	5	322	119	101	53%
Antofagasta	4	193	41	101	28%
Atacama	1	30	22	8	73%
Coquimbo	1	95	23	72	22%
Valparaíso	1	277	55	157	25%
Metropolitana	6	1.189	279	670	28%
O'Higgins	2	49	35	0	100%
Maule	4	291	120	80	59%
Ñuble	3	88	42	18	69%
Biobío	3	421	310	38	87%
Araucanía	2	174	70	35	63%
Los Ríos	1	120	39	65	37%
Los Lagos	2	110	67	35	66%
Aysén	1	25	7	15	32%
Magallanes	2	41	16	25	32%
<b>Totales de RS</b>	<b>39</b>	<b>3.505</b>	<b>1.263</b>	<b>1.482</b>	<b>44%</b>
Otros Dispositivos	2	600	461	175	71%
<b>Total</b>	<b>41</b>	<b>4.105</b>	<b>1.724</b>	<b>1.657</b>	<b>49%</b>

- **N° de Residencias Habilitadas:** Número de dispositivos u hoteles habilitados.
- **N° de Camas Totales:** Número total de camas contratadas.
- **N° de Usuarios en Residencia:** Número de personas hospedadas en este día.
- **N° de Camas Disponibles:** Número total de camas disponibles para recibir usuarios. *(En este número se descuentan las camas que se consideran inhabilitadas por aseo, mantención, pieza compartida o para uso de staff de persona de turno)*
- **FOR:** factor de ocupación real, equivale a la ocupación, pero considerando el número de camas inhabilitadas  
**\*FOR = camas ocupadas / (camas totales - camas inhabilitadas) \***