

REPORTE

DIARIO

01 de mayo de 2022



#CuidémonosEntreTodos

I. Casos confirmados de COVID-19

1. Casos confirmados acumulados a nivel nacional

Región	Casos confirmados acumulados	Fallecidos confirmados totales ¹	Fallecidos sospechosos probables u otros totales ²	Fallecidos totales	Casos confirmados recuperados ³	Casos confirmados por antígeno	Casos con sospecha de reinfección
Arica Parinacota	55.459	670	140	810	54.502	11.710	497
Tarapacá	79.644	968	118	1.086	78.408	9.764	325
Antofagasta	123.008	1.474	286	1.760	120.924	10.323	650
Atacama	66.107	472	113	585	65.315	16.158	271
Coquimbo	126.901	1.380	289	1.669	124.844	20.101	441
Valparaíso	307.427	4.382	1.201	5.583	301.062	60.026	958
Metropolitana	1.364.268	22.197	6.061	28.258	1.332.321	194.910	9.511
O'Higgins	150.237	1.954	561	2.515	147.505	32.176	492
Maule	239.699	2.412	498	2.910	236.257	61.787	774
Ñuble	100.409	917	189	1.106	98.988	24.385	395
Biobío	353.599	3.596	675	4.271	348.357	57.431	1.242
Araucanía	216.084	1.997	570	2.567	213.158	34.855	1.007
De los Ríos	106.072	993	228	1.221	104.653	21.159	539
De los Lagos	195.269	1.943	367	2.310	192.613	24.413	2.642
Aysén	25.014	157	27	184	24.749	7.485	684
Magallanes	51.776	599	103	702	50.824	5.296	1.173
Desconocida	43	0	2	2	42	0	0
Total	3.561.016	46.111	11.428	57.539	3.494.522	591.979	21.601

2. Casos nuevos a nivel nacional

Región	Casos nuevos totales ⁴	Casos nuevos con síntomas	Casos nuevos sin síntomas	Casos nuevos reportados por laboratorio ⁵	Casos nuevos confirmados por antígeno	Casos activos confirmados ⁶	Tasa de incidencia activos ⁷
Arica Parinacota	18	11	4	3	15	96	37,3
Tarapacá	21	12	4	5	11	109	27,5
Antofagasta	47	24	16	7	11	262	36,9
Atacama	40	18	17	5	20	219	68,9
Coquimbo	78	41	20	17	42	378	44,0
Valparaíso	283	180	26	77	116	1.082	54,2
Metropolitana	1.072	524	112	436	239	4.881	58,7
O'Higgins	81	48	20	13	34	337	33,4
Maule	104	71	10	23	46	461	40,0
Ñuble	53	35	1	17	27	246	47,6
Biobío	142	72	49	21	40	747	44,6
Araucanía	85	46	6	33	18	301	29,4
De los Ríos	33	18	5	10	13	116	28,3
De los Lagos	27	14	4	9	7	141	15,6
Aysén	9	4	5	0	3	44	40,7
Magallanes	24	18	2	4	8	170	93,9
Desconocida	0	0	0	0	0	0	0,0
Total	2.117	1.136	301	680	650	9.590	48,4

Información Epivigila, Epidemiología y DEIS MINSAL. Datos provisionarios y en proceso de validación. Algunas actualizaciones podrían verse reflejadas solamente en el recuento acumulado. Las definiciones de caso confirmado, probable, con sospecha de reinfección y de los periodos de aislamiento corresponden a las contenidas en el ordinario B51 N° 269 de la Subsecretaría de Salud Pública. Los casos confirmados, ya sean acumulados, nuevos, activos o recuperados incluyen a los casos confirmados desde el 10-02-2021 por antígeno y a los acumulados con sospecha de reinfección.

1 Casos clasificados con causa de muerte CIE-10 U07.1 (caso confirmado con resultado positivo de la prueba), según estadísticas del DEIS.

2 Casos clasificados con causa de muerte CIE-10 U07.2 (caso sospechoso, probable o diagnosticado clínica y epidemiológicamente, sin prueba positiva confirmada por laboratorio), según estadísticas del DEIS.

3 Para el cálculo estimado de confirmados recuperados se sustrae a los casos confirmados acumulados, los casos activos confirmados y los casos fallecidos, independientemente de su causa de muerte.

4 Persona que cumple con definición de caso según normativa vigente, que cuenta con test de PCR o antígeno positivo en las últimas 24 hrs, según fecha de resultado informada por laboratorio. Incluye casos con sospecha de reinfección, y es independiente de la fecha de notificación o síntomas señalada en Epivigila.

5 Casos que, teniendo un test de PCR positivo, no están ingresados aún en la plataforma de vigilancia epidemiológica (Epivigila).

6 El cálculo de casos activos excluye a quienes hayan fallecido, independientemente de la causa de muerte.

7 Tasa de incidencia activos = (casos activos confirmados / población) * 100.000. Población INE 2022, según proyección poblacional Censo 2017.

3. Casos confirmados totales, casos activos y fallecidos

Fecha	Casos totales acumulados	Casos nuevos totales ¹	Casos nuevos con síntomas	Casos nuevos sin síntomas	Casos activos ²	Fallecidos ³	Casos confirmados recuperados ⁴
18-03-2022	3.368.704	14.525	8.505	2.386	59.220	44.339	3.256.747
19-03-2022	3.381.681	12.357	7.148	2.075	58.084	44.440	3.270.710
20-03-2022	3.392.978	10.472	6.172	1.771	57.864	44.518	3.282.094
21-03-2022	3.401.145	7.555	4.273	994	55.103	44.616	3.292.876
22-03-2022	3.406.540	5.045	3.567	487	44.089	44.627	3.309.269
23-03-2022	3.415.989	8.025	1.773	191	39.367	44.640	3.323.405
24-03-2022	3.426.147	9.414	5.470	1.652	37.204	44.790	3.335.499
25-03-2022	3.434.908	8.247	4.821	1.405	35.824	44.864	3.345.516
26-03-2022	3.443.018	7.448	4.312	1.261	34.538	44.940	3.354.766
27-03-2022	3.450.094	6.480	3.640	1.249	34.480	45.017	3.361.778
28-03-2022	3.455.060	4.463	2.611	607	33.179	45.076	3.367.922
29-03-2022	3.458.499	3.017	2.058	342	26.867	45.084	3.377.645
30-03-2022	3.464.425	5.603	3.511	681	24.839	45.093	3.385.562
31-03-2022	3.470.936	6.074	3.564	1.065	24.060	45.199	3.392.643
01-04-2022	3.476.914	5.564	3.157	868	23.823	45.254	3.398.749
02-04-2022	3.482.175	4.823	2.721	936	23.031	45.302	3.404.695
03-04-2022	3.486.653	4.148	2.499	689	22.802	45.363	3.409.277
04-04-2022	3.489.913	2.711	1.505	333	21.830	45.410	3.413.395
05-04-2022	3.491.962	1.932	1.309	221	17.451	45.420	3.419.823
06-04-2022	3.495.889	3.689	2.269	474	16.133	45.431	3.425.011
07-04-2022	3.500.670	4.432	2.497	800	16.027	45.517	3.429.709
08-04-2022	3.504.783	3.820	2.197	597	15.790	45.558	3.433.967
09-04-2022	3.508.556	3.368	1.984	585	15.581	45.598	3.437.855
10-04-2022	3.512.020	3.057	1.593	567	15.837	45.639	3.440.961
11-04-2022	3.514.291	2.209	1.151	302	15.249	45.677	3.443.716
12-04-2022	3.515.878	1.478	895	162	12.364	45.686	3.448.188
13-04-2022	3.518.800	2.742	1.664	348	11.363	45.690	3.452.063
14-04-2022	3.522.422	2.937	1.760	479	11.402	45.757	3.455.457
15-04-2022	3.525.845	2.771	1.565	421	11.495	45.793	3.458.680
16-04-2022	3.528.626	2.516	1.453	426	11.360	45.819	3.461.514
17-04-2022	3.530.258	1.424	853	177	10.724	45.845	3.463.673
18-04-2022	3.531.529	1.172	725	97	9.965	45.851	3.465.703
19-04-2022	3.532.649	1.102	744	99	8.006	45.856	3.468.730
20-04-2022	3.535.534	2.515	1.498	374	8.003	45.863	3.471.596
21-04-2022	3.538.843	2.897	1.720	457	8.886	45.905	3.473.840
22-04-2022	3.541.792	2.669	1.590	407	9.736	45.931	3.475.847
23-04-2022	3.544.463	2.539	1.438	344	10.696	45.951	3.477.523
24-04-2022	3.546.493	1.909	1.109	289	10.739	45.951	3.479.447
25-04-2022	3.547.977	1.300	774	166	10.179	45.952	3.481.491
26-04-2022	3.549.327	993	626	123	8.296	45.963	3.484.724
27-04-2022	3.551.383	1.918	1.137	230	7.804	46.045	3.487.219
28-04-2022	3.553.956	2.397	1.367	432	8.200	46.070	3.489.111
29-04-2022	3.556.333	2.182	1.297	345	8.617	46.082	3.490.965
30-04-2022	3.558.631	2.124	1.258	322	9.004	46.100	3.492.804
01-05-2022	3.561.016	2.117	1.136	301	9.590	46.111	3.494.522

Nota explicativa: para esta tabla, el cálculo de casos confirmados activos y casos confirmados recuperados corresponde a la información disponible en la fecha en que se reportan en el Informe Diario. Los casos confirmados, ya sean acumulados, nuevos, activos o recuperados incluyen a los casos confirmados desde el 10-02-2021 por antígeno y a los acumulados con sospecha de reinfección.

1 Persona que cumple con definición de caso según normativa vigente, que cuenta con test de PCR o antígeno positivo en las últimas 24 hrs, según fecha de resultado informada por laboratorio. Incluye casos con sospecha de reinfección, y es independiente de la fecha de notificación o síntomas señalada en Epivigila.

2 El cálculo de casos activos excluye a quienes hayan fallecido, independientemente de la causa de muerte.

3 Corresponde a casos clasificados con causa de muerte U07.1 (caso confirmado con resultado positivo de la prueba), según estadísticas del DEIS.

4 Para el cálculo estimado de confirmados recuperados se substraen a los casos confirmados acumulados, los casos activos confirmados y los casos fallecidos, independientemente de su causa de muerte.

4. Curva de casos activos y recuperados según fecha de inicio de síntomas

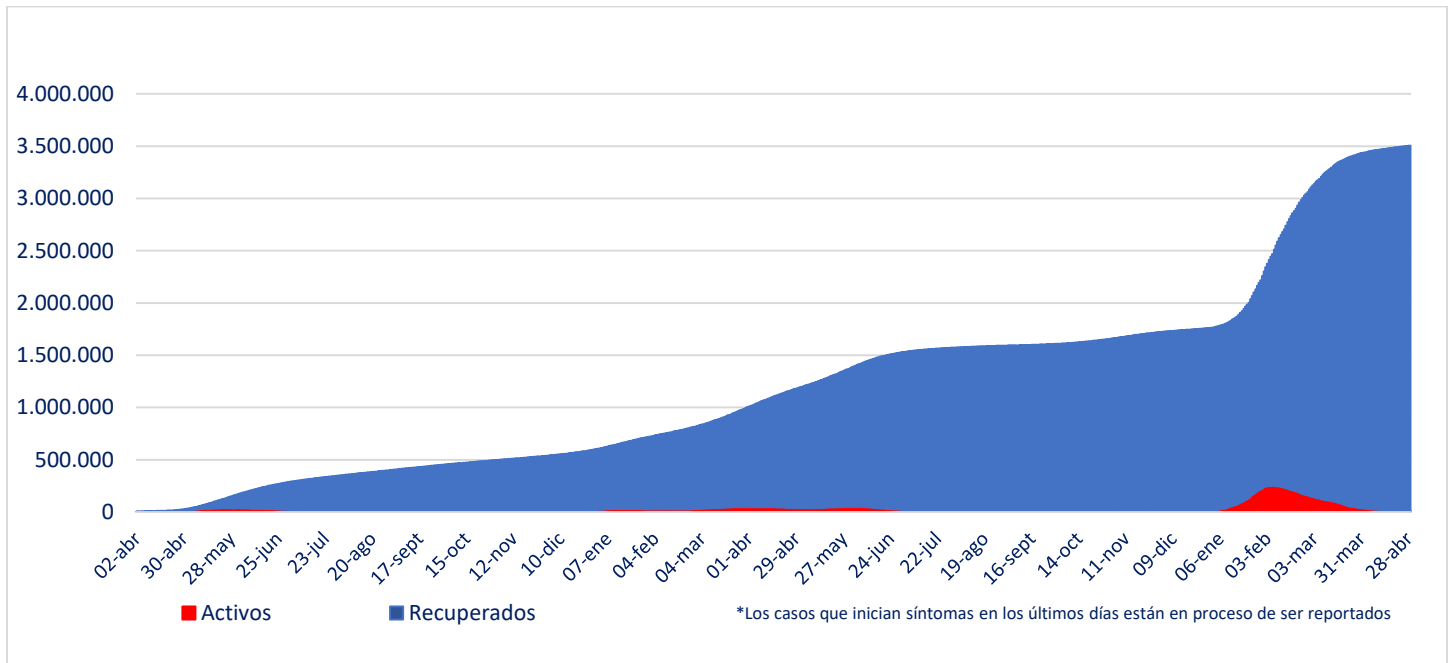

Fuente: Sistema de Notificación EPIVIGILA. Depto. de Epidemiología, DIPLAS MINSAL

Nota explicativa: para construir esta curva, se realiza el cálculo de casos activos y recuperados a partir del último día disponible de información, actualizando la curva completa hacia atrás. El número de fallecidos no aparece en este gráfico.

5. Evolución de nuevos casos confirmados por 100 mil habitantes (media móvil 7 días)

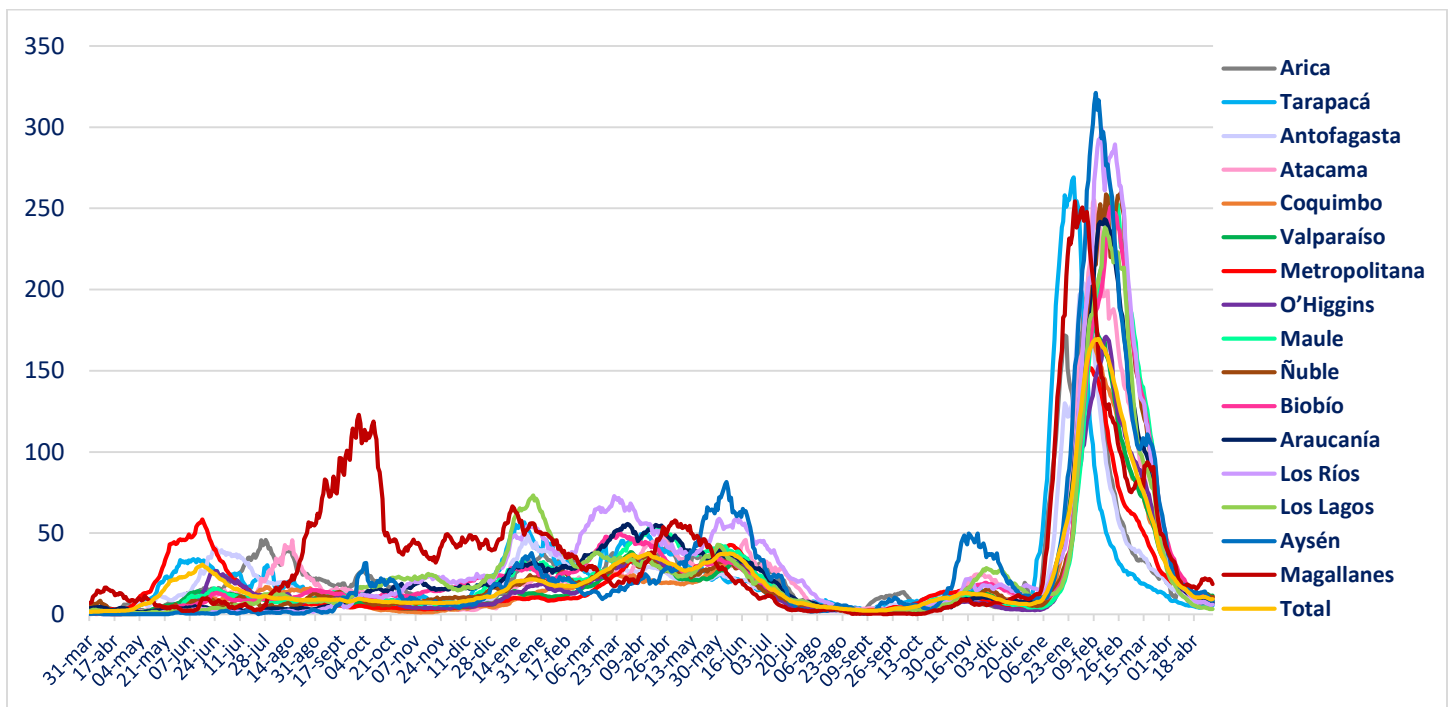

II. Casos probables

1. Casos probables por región

Región	Casos probables acumulados	Casos activos probables ¹
Arica Parinacota	3.439	0
Tarapacá	10.393	0
Antofagasta	6.822	0
Atacama	1.748	2
Coquimbo	9.380	0
Valparaíso	50.210	2
Metropolitana	161.553	4
O'Higgins	14.804	1
Maule	10.642	1
Ñuble	10.180	0
Biobío	35.904	3
Araucanía	11.318	1
De los Ríos	6.035	0
De los Lagos	16.330	1
Aysén	1.795	0
Magallanes	3.294	0
Desconocida	0	0
Total	353.847	15

Datos provisorios y en proceso de validación. Algunas actualizaciones podrían verse reflejadas solamente en el recuento acumulado.
 1 La definición vigente de caso probable corresponde a la contenida en el ordinario B51 N° 269 de la Subsecretaría de Salud Pública.

2. Casos probables acumulados y activos informados por fecha

Fecha	Casos probables acumulados	Casos activos probables ¹
18-03-2022	353.882	36
19-03-2022	353.880	33
20-03-2022	353.888	40
21-03-2022	353.888	27
22-03-2022	353.895	28
23-03-2022	353.892	22
24-03-2022	353.887	23
25-03-2022	353.892	30
26-03-2022	353.888	21
27-03-2022	353.884	23
28-03-2022	353.891	21
29-03-2022	353.899	24
30-03-2022	353.904	31
31-03-2022	353.942	67
01-04-2022	353.916	44
02-04-2022	353.888	24
03-04-2022	353.890	18
04-04-2022	353.898	22
05-04-2022	353.907	25
06-04-2022	353.903	20
07-04-2022	353.892	18
08-04-2022	353.890	15
09-04-2022	353.899	13
10-04-2022	353.663	11
11-04-2022	353.902	11
12-04-2022	353.904	7
13-04-2022	353.905	14
14-04-2022	353.905	14
15-04-2022	353.901	14
16-04-2022	353.910	12
17-04-2022	353.909	11
18-04-2022	353.891	8
19-04-2022	353.894	9
20-04-2022	353.892	11
21-04-2022	353.899	14
22-04-2022	353.894	12
23-04-2022	353.895	10
24-04-2022	353.898	13
25-04-2022	353.888	13
26-04-2022	353.890	11
27-04-2022	353.891	11
28-04-2022	353.885	13
29-04-2022	353.885	9
30-04-2022	353.889	14
01-05-2022	353.847	15

Datos provisorios y en proceso de validación. Algunas actualizaciones podrían verse reflejadas solamente en el recuento acumulado.
 1 La definición vigente de caso probable corresponde a la contenida en el ordinario B51 N° 269 de la Subsecretaría de Salud Pública.
www.gob.cl/coronavirus

III. Pacientes Fallecidos

1. Pacientes fallecidos por grupo etario

Tramos de edad	Fallecidos confirmados U07.1 ¹	% total	% agrupado	Fallecidos sospechosos, probables u otros U07.2 ²	% total	% agrupado	Fallecidos totales	% total	% agrupado
≤ 39 años	1.213	2,63%	2,63%	379	3,32%	3,32%	1.592	2,77%	2,77%
40 a 49 años	1.816	3,94%	3,94%	472	4,13%	4,13%	2.288	3,98%	3,98%
50 a 59 años	4.729	10,26%	10,26%	1.101	9,63%	9,63%	5.830	10,13%	10,13%
60 a 69 años	8.857	19,21%	19,21%	1.946	17,03%	17,03%	10.803	18,78%	18,78%
70 a 79 años	12.348	26,78%	63,97%	2.904	25,41%	65,89%	15.252	26,51%	64,35%
80 a 89 años	12.081	26,20%		3.119	27,29%		15.200	26,42%	
≥90 años	5.067	10,99%		1.507	13,19%		6.574	11,43%	
Total	46.111	100%	100%	11.428	100%	100%	57.539	100%	100%

1 Código CIE-10 U07.1 COVID-19, virus identificado:
Caso confirmado con resultado positivo de la prueba.

2 Código CIE-10 U07.2 COVID-19, virus no identificado:
Diagnosticado clínica y epidemiológicamente con COVID-19
Caso probable de COVID-19
Caso sospechoso de COVID-19

2. Fallecidos confirmados según fecha de defunción, de acuerdo a criterios DEIS

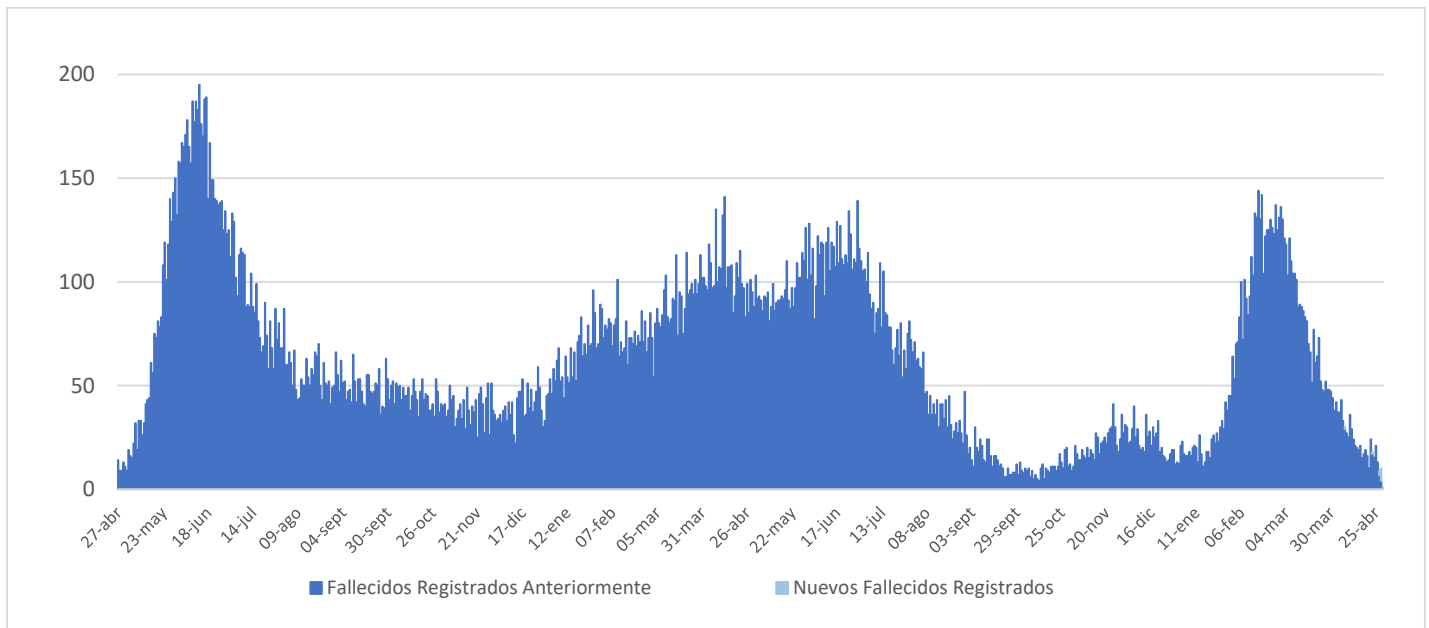

IV. Capacidad Hospitalaria

1. Sistema Integrado Covid 19, camas de unidades de cuidados intensivos (UCI)

Total de camas críticas	2.069	Camas críticas disponibles	340	Camas críticas ocupados	1.729
-------------------------	-------	----------------------------	-----	-------------------------	-------

2. Hospitalización en unidades de cuidados intensivos (UCI) de pacientes Covid 19

Región	# pacientes	% total
Arica	0	0,00%
Tarapacá	3	1,42%
Antofagasta	10	4,74%
Atacama	3	1,42%
Coquimbo	11	5,21%
Valparaíso	22	10,43%
Santiago	110	52,13%
O'Higgins	8	3,79%
Maule	8	3,79%
Ñuble	5	2,37%
Biobío	15	7,11%
Araucanía	4	1,90%
Los Ríos	1	0,47%
Los Lagos	8	3,79%
Aysén	0	0,00%
Magallanes	3	1,42%
Total	211	100%

Tipo de ventilación	# pacientes	% total
En ventilación mecánica	155	73,46%
Sin ventilación mecánica	56	26,54%
Total	211	100%

* Pacientes reportados durante el día anterior de forma agregada, UGCC

* Pacientes reportados durante el día anterior de forma agregada, UGCC

3. Hospitalización diaria en unidades de cuidados intensivos (UCI)

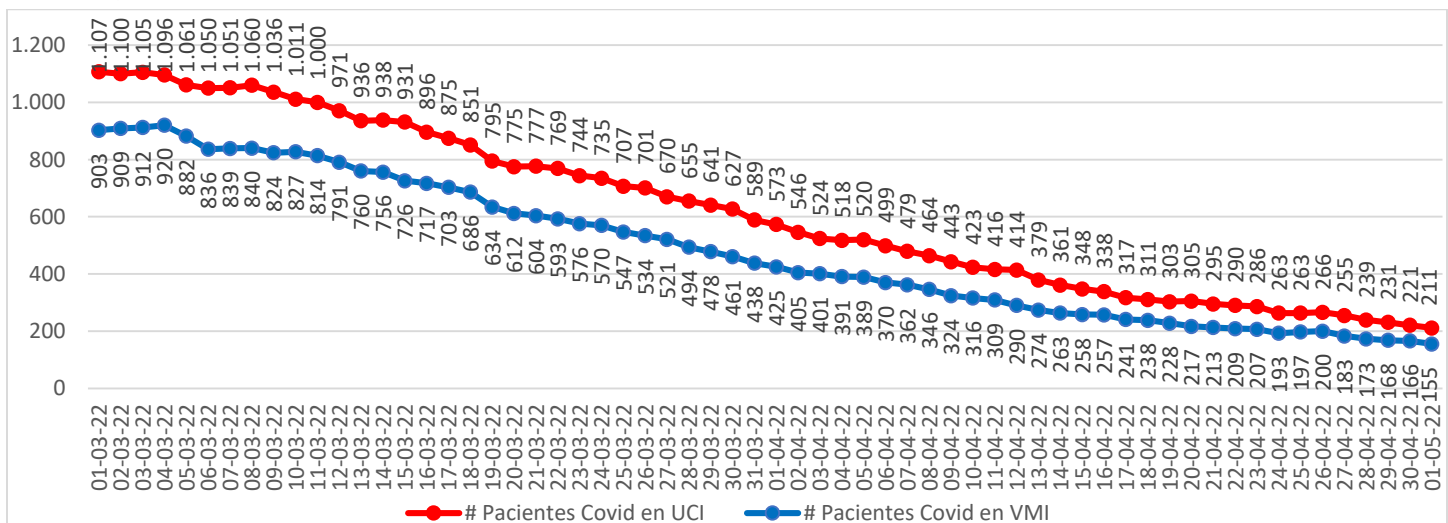

* Pacientes reportados durante el día anterior de forma agregada, UGCC

Nota explicativa: De acuerdo al manual de registro de gestión de camas en la red integrada público-privada 2021, aprobado en Resolución Exenta 244 de 22 de febrero de 2021, a partir del 23 de febrero, se comienza a reportar el N° de pacientes COVID-19 hospitalizados en UCI informados de forma agregada por los establecimientos en la plataforma UGCC, ya que los datos individualizados (Registro clínicos de los pacientes) requieren un mayor esfuerzo por parte de los establecimientos al momento de reportar y esto puede generar un atraso de notificación en la plataforma UGCC.

4. Evolución de camas UCI habilitadas y ocupadas – País

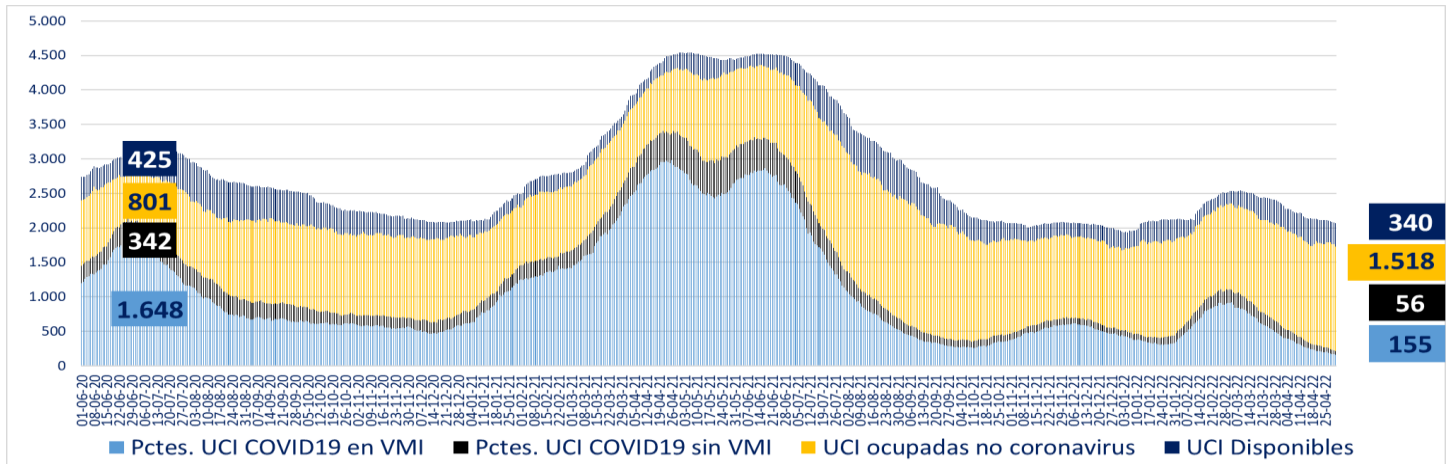

* A partir del 23 de febrero de 2021 se reportan los datos informados de forma agregada, UGCC

5. Evolución de camas UCI habilitadas y ocupadas – R. Metropolitana

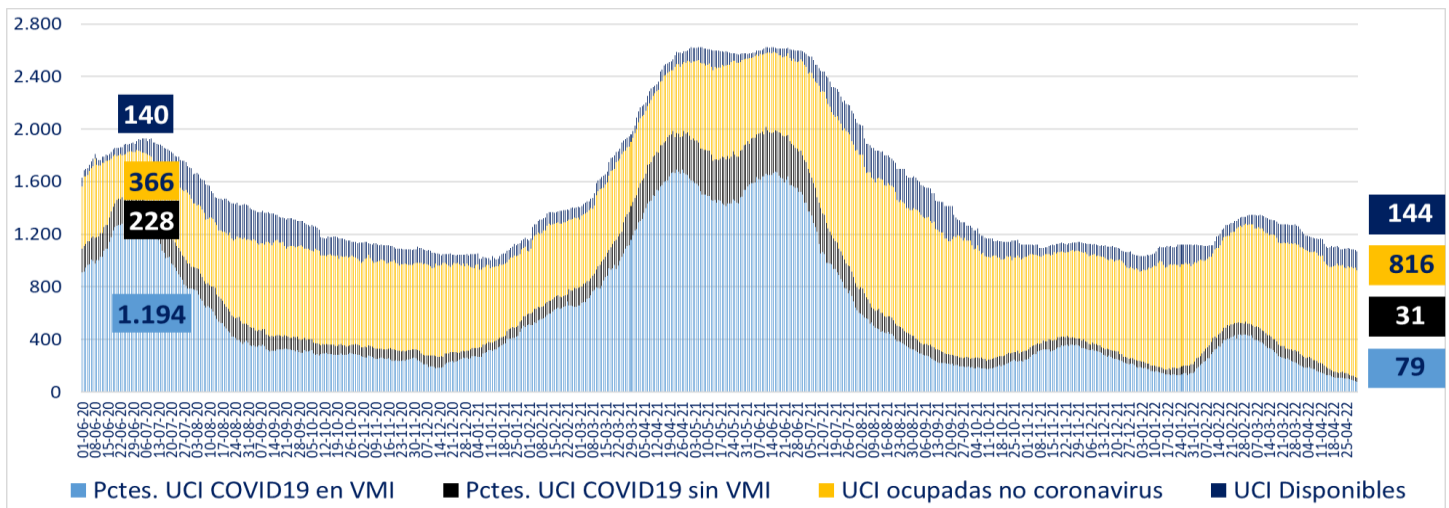

* A partir del 23 de febrero de 2021 se reportan los datos informados de forma agregada, UGCC

6. Evolución de camas UCI habilitadas y ocupadas – Regiones

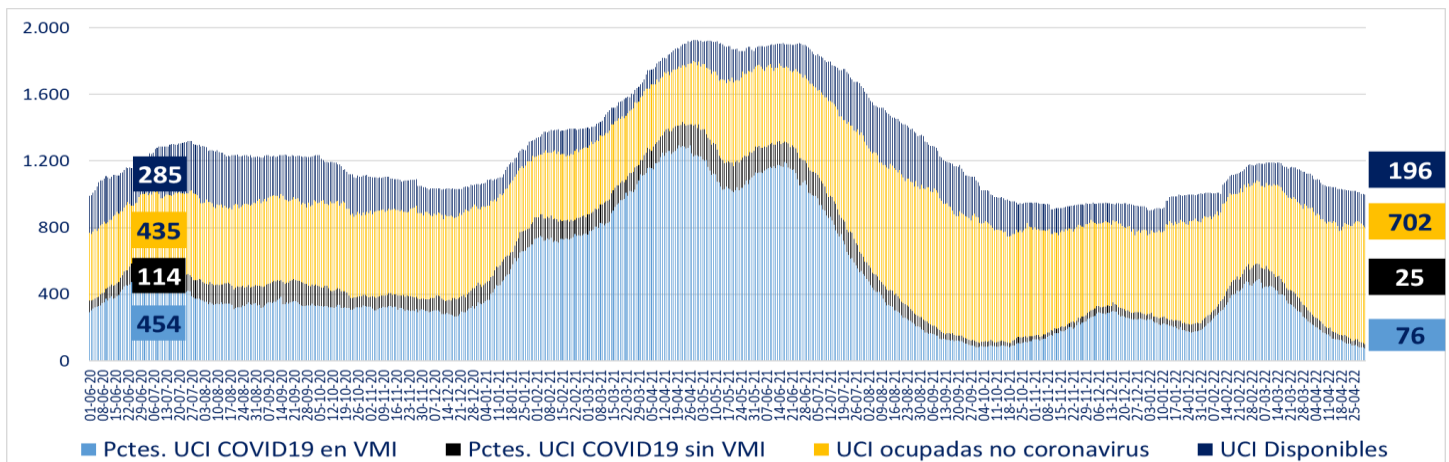

* A partir del 23 de febrero de 2021 se reportan los datos informados de forma agregada, UGCC

7. Número pacientes Covid-19 en Unidades de Cuidado Intensivo (UCI) por tramos de edad

Tramos de edad	# pacientes	% total
≤ 39 años	11	5,24%
40 a 49 años	14	6,67%
50 a 59 años	31	14,76%
60 a 69 años	65	30,95%
≥ 70 años	89	42,38%
Total	210	100%

* Pacientes reportados durante el día anterior de forma individualizada, UGCC

8. Evolución de pacientes Covid-19 en Unidades de Cuidado Intensivo (UCI) por tramos de edad

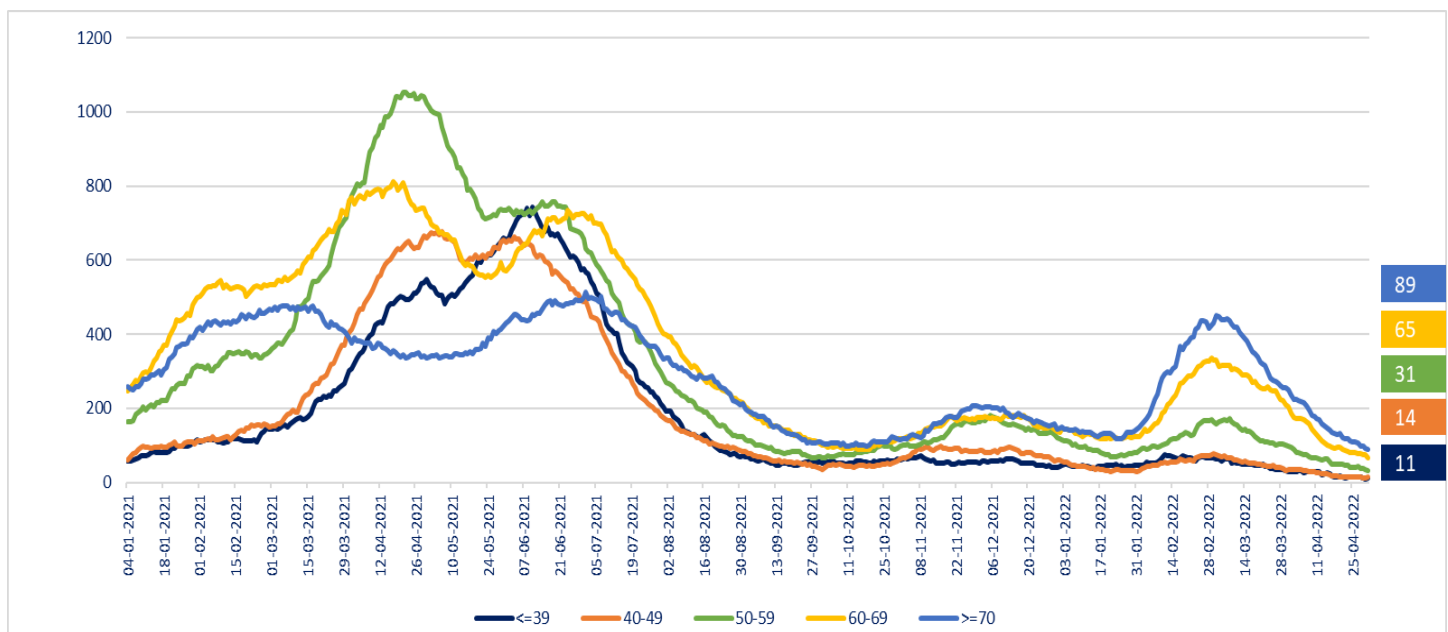

* Pacientes reportados durante el día anterior de forma individualizada, UGCC

Nota explicativa: De acuerdo al manual de registro de gestión de camas en la red integrada público-privada 2021, aprobado en Resolución Exenta 244 de 22 de febrero de 2021, a partir del 23 de febrero, se comienza a reportar el N° de pacientes COVID-19 hospitalizados en UCI informados de forma agregada por los establecimientos en la plataforma UGCC, ya que los datos individualizados (Registro clínicos de los pacientes) requieren un mayor esfuerzo por parte de los establecimientos al momento de reportar y esto puede generar un atraso de notificación en la plataforma UGCC.

9. Hospitalización de pacientes Covid19 en sistema integrado

Fecha	Camas básicas	Camas media	UTI	UCI	Total
19-03-2022	839	1.200	574	795	3.408
20-03-2022	806	1.125	553	775	3.259
21-03-2022	746	1.097	529	777	3.149
22-03-2022	763	1.096	512	744	3.115
24-03-2022	683	1.098	530	735	3.046
25-03-2022	664	1.046	499	707	2.916
26-03-2022	652	958	466	701	2.777
27-03-2022	618	881	488	670	2.657
28-03-2022	581	886	479	655	2.601
29-03-2022	595	920	476	641	2.632
30-03-2022	579	878	468	627	2.552
31-03-2022	565	869	454	589	2.477
01-04-2022	546	807	426	573	2.352
02-04-2022	523	754	426	546	2.249
03-04-2022	512	709	406	524	2.151
04-04-2022	463	702	386	518	2.069
05-04-2022	475	749	396	520	2.140
06-04-2022	434	681	396	499	2.010
07-04-2022	425	677	363	479	1.944
08-04-2022	400	630	347	464	1.841
09-04-2022	385	608	347	443	1.783
10-04-2022	382	523	337	423	1.665
11-04-2022	456	538	323	416	1.733
12-04-2022	401	561	337	414	1.713
13-04-2022	345	563	343	379	1.630
14-04-2022	336	555	317	361	1.569
15-04-2022	327	534	311	348	1.520
16-04-2022	348	454	298	338	1.438
17-04-2022	280	484	294	317	1.375
18-04-2022	304	466	276	311	1.357
19-04-2022	297	478	296	303	1.374
20-04-2022	287	444	268	305	1.304
21-04-2022	291	452	247	295	1.285
22-04-2022	293	431	245	290	1.259
23-04-2022	270	404	246	286	1.206
24-04-2022	272	380	214	263	1.129
25-04-2022	256	376	220	263	1.115
26-04-2022	263	378	233	266	1.140
27-04-2022	265	365	194	255	1.079
28-04-2022	262	349	205	239	1.055
29-04-2022	262	333	206	231	1.032
30-04-2022	266	318	211	221	1.016
01-05-2022	250	302	205	211	968

* Pacientes reportados durante el día anterior de forma agregada, UGCC

10. Evolución semanal de egresos hospitalarios pacientes Covid19

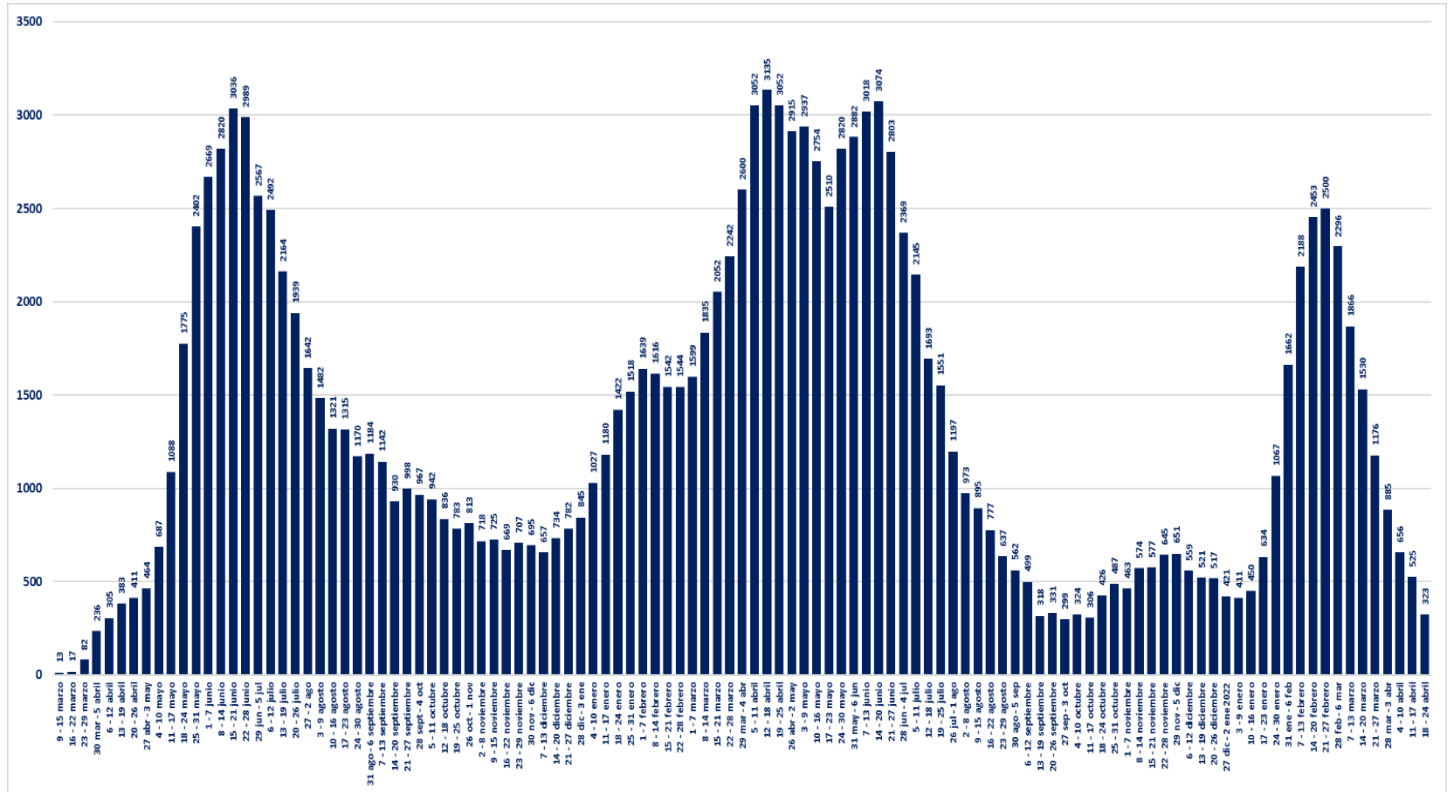

* Pacientes reportados de forma individualizada, UGCC

V. Exámenes

1. Exámenes para la detección de SARS CoV-2

	# exámenes realizados	% total	# exámenes informados últimas 24 hrs
Test de PCR	33.280.010	89,82%	34.663
Test de Antígeno	3.770.132	10,18%	13.721
Total	37.050.142	100%	48.384

2. Exámenes PCR informados por tipo de establecimiento

	# exámenes PCR realizados	% total	# exámenes PCR informados últimas 24 hrs
Instituto de Salud Pública	329.544	0,99%	48
Hospitales públicos	14.418.400	43,32%	15.557
Privados	18.532.066	55,69%	19.058
Total	33.280.010	100%	34.663

3. Datos de exámenes PCR informados según laboratorios por región en las últimas 24 hrs.

Región ¹	# exámenes PCR informados	# nuevos casos PCR positivos ²	Positividad PCR día ³	Positividad última semana
Arica y Parinacota	365	3	0,82%	1,06%
Tarapacá	1.111	10	0,90%	0,98%
Antofagasta	1.798	36	2,00%	2,26%
Atacama	661	20	3,03%	2,94%
Coquimbo	1.336	36	2,69%	3,53%
Valparaíso	3.025	167	5,52%	5,78%
Metropolitana	14.420	833	5,78%	5,76%
O'Higgins	941	47	4,99%	5,46%
Maule	2.050	58	2,83%	2,95%
Ñuble	750	26	3,47%	3,92%
Biobío	3.761	102	2,71%	3,01%
Araucanía	1.594	67	4,20%	3,75%
Los Ríos	641	20	3,12%	2,42%
Los Lagos	1.559	20	1,28%	1,28%
Aysén	174	6	3,45%	2,97%
Magallanes	477	16	3,35%	4,87%
Desconocida	0	0	-	-
Total	34.663	1.467	4,23%	4,20%

¹ Región según toma la muestra.

² Persona que cumple con definición de caso según normativa vigente, que cuenta con test de PCR positivo en las últimas 24 hrs, según fecha de resultado informada por laboratorio. Incluye casos con sospecha de reinfección, y es independiente de la fecha de notificación o síntomas señalada en Epivigila.

Datos provisionarios y en proceso de validación. Algunas actualizaciones podrían verse reflejadas solamente en el recuento acumulado.

³ Positividad PCR día = nuevos casos PCR positivos /# exámenes PCR día.

4. Datos de exámenes de antígeno según región, informados el 29 de abril

Región	# exámenes antígeno informados
Arica y Parinacota	616
Tarapacá	596
Antofagasta	405
Atacama	760
Coquimbo	634
Valparaíso	1.898
Metropolitana	2.939
O'Higgins	426
Maule	1.263
Ñuble	601
Biobío	1.359
Araucanía	478
Los Ríos	608
Los Lagos	655
Aysén	231
Magallanes	252
Desconocida	0
Total	13.721

5. Exámenes PCR informados según día, acumulados y número de laboratorios que reportan

Fecha	# exámenes PCR informados	# total de exámenes PCR	# laboratorios que reporta	# nuevos casos PCR positivos ¹	Positividad PCR día ²	Casos totales PCR positivos acumulados ³	Positividad PCR total
18-03-2022	73.878	31.514.268	197	9.861	13,35%	2.835.869	9,00%
19-03-2022	66.885	31.581.153	192	8.559	12,80%	2.845.035	9,01%
20-03-2022	65.458	31.646.611	197	7.066	10,79%	2.852.894	9,01%
21-03-2022	55.223	31.701.834	176	5.597	10,14%	2.859.101	9,02%
22-03-2022	29.049	31.730.883	135	3.157	10,87%	2.862.609	9,02%
23-03-2022	45.412	31.776.295	187	4.357	9,59%	2.868.396	9,03%
24-03-2022	72.825	31.849.120	197	6.488	8,91%	2.875.591	9,03%
25-03-2022	66.672	31.915.792	194	5.590	8,38%	2.881.698	9,03%
26-03-2022	58.004	31.973.796	194	5.078	8,75%	2.887.440	9,03%
27-03-2022	55.969	32.029.765	196	4.365	7,80%	2.892.402	9,03%
28-03-2022	45.076	32.074.841	163	3.269	7,25%	2.896.174	9,03%
29-03-2022	23.540	32.098.381	134	1.889	8,02%	2.898.483	9,03%
30-03-2022	41.257	32.139.638	189	3.127	7,58%	2.901.932	9,03%
31-03-2022	58.162	32.197.800	197	4.280	7,36%	2.906.646	9,03%
01-04-2022	53.090	32.250.890	194	3.841	7,23%	2.910.900	9,03%
02-04-2022	50.571	32.301.461	195	3.311	6,55%	2.914.659	9,02%
03-04-2022	46.352	32.347.813	193	2.835	6,12%	2.917.821	9,02%
04-04-2022	34.974	32.382.787	155	1.975	5,65%	2.920.346	9,02%
05-04-2022	24.271	32.407.058	132	1.229	5,06%	2.921.693	9,02%
06-04-2022	36.281	32.443.339	191	2.095	5,77%	2.924.029	9,01%
07-04-2022	52.253	32.495.592	198	2.973	5,69%	2.927.352	9,01%
08-04-2022	47.039	32.542.631	195	2.688	5,71%	2.930.295	9,00%
09-04-2022	43.003	32.585.634	195	2.319	5,39%	2.932.980	9,00%
10-04-2022	46.177	32.631.811	195	2.154	4,66%	2.935.505	9,00%
11-04-2022	36.062	32.667.873	176	1.681	4,66%	2.937.249	8,99%
12-04-2022	23.797	32.691.670	131	954	4,01%	2.938.311	8,99%
13-04-2022	32.341	32.724.011	184	1.614	4,99%	2.940.076	8,98%
14-04-2022	45.829	32.769.840	195	1.985	4,33%	2.942.656	8,98%
15-04-2022	38.695	32.808.535	197	1.855	4,79%	2.945.090	8,98%
16-04-2022	36.779	32.845.314	195	1.682	4,57%	2.947.027	8,97%
17-04-2022	23.386	32.868.700	139	1.001	4,28%	2.948.238	8,97%
18-04-2022	16.777	32.885.477	148	770	4,59%	2.949.109	8,97%
19-04-2022	15.295	32.900.772	130	635	4,15%	2.949.761	8,97%
20-04-2022	28.984	32.929.756	188	1.320	4,55%	2.951.420	8,96%
21-04-2022	42.821	32.972.577	192	1.934	4,52%	2.953.741	8,96%
22-04-2022	37.580	33.010.157	192	1.679	4,47%	2.955.689	8,95%
23-04-2022	34.778	33.044.935	196	1.796	5,16%	2.957.617	8,95%
24-04-2022	30.486	33.075.421	186	1.232	4,04%	2.958.968	8,95%
25-04-2022	25.232	33.100.653	162	856	3,39%	2.960.009	8,94%
26-04-2022	16.303	33.116.956	134	615	3,77%	2.960.980	8,94%
27-04-2022	27.489	33.144.445	187	1.151	4,19%	2.962.265	8,94%
28-04-2022	37.815	33.182.260	198	1.622	4,29%	2.964.062	8,93%
29-04-2022	32.552	33.214.812	194	1.454	4,47%	2.965.712	8,93%
30-04-2022	30.535	33.245.347	192	1.419	4,65%	2.967.303	8,93%
01-05-2022	34.663	33.280.010	195	1.467	4,23%	2.969.037	8,92%

¹ Persona que cumple con definición de caso según normativa vigente, que cuenta con test de PCR en las últimas 24 hrs, según fecha de resultado informada por laboratorio. Incluye casos con sospecha de reinfección, y es independiente de la fecha de notificación o síntomas señalada en EpiVigila. Datos provisorios y en proceso de validación. Algunas actualizaciones podrían verse reflejadas solamente en el recuento acumulado.

² Positividad PCR día= nuevos casos PCR positivos / # exámenes PCR día.

Positividad total= casos PCR positivos totales/ total de exámenes PCR.

Reportado por Epidemiología MINSAL.

³ Datos provisorios y en proceso de validación. Algunas actualizaciones podrían verse reflejadas solamente en el recuento acumulado.

6. Porcentaje y media móvil (siete días) de positividad de exámenes PCR

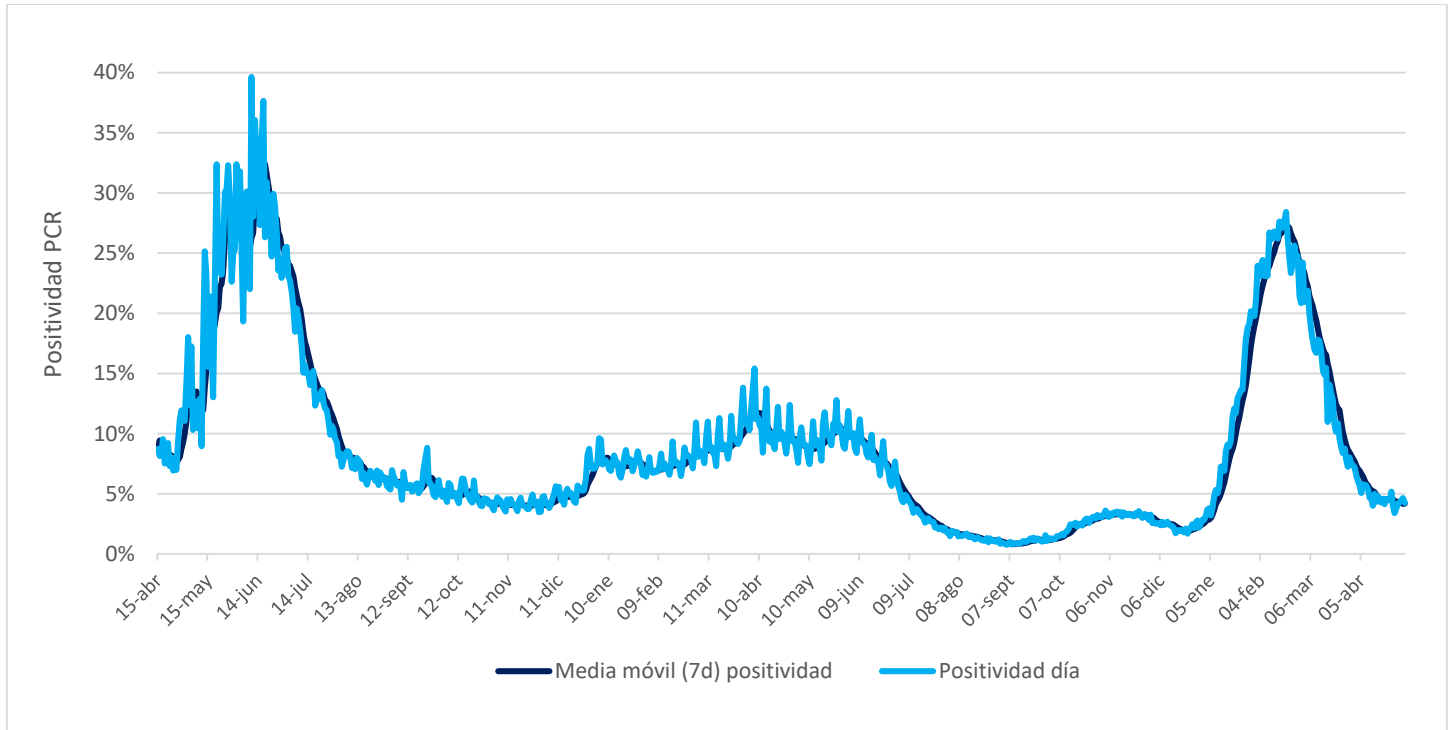

VI. Residencias sanitarias

1. Datos de residencias sanitarias informadas por región

Región	N° de Residencias Habilitadas	N° de Camas Totales	N° de Usuarios en Residencia	N° de Camas Disponibles	FOR
Arica y Parinacota	1	24	20	0	100%
Tarapacá	1	77	52	23	67%
Antofagasta	2	87	14	61	19%
Atacama	1	30	6	24	20%
Coquimbo	1	95	21	71	20%
Valparaíso	1	204	9	179	5%
Metropolitana	2	229	76	100	43%
O'Higgins	1	24	4	16	20%
Maule	4	230	64	128	33%
Ñuble	2	63	17	36	32%
Biobío	3	421	61	259	16%
Araucanía	1	101	56	5	92%
Los Ríos	1	120	10	60	14%
Los Lagos	1	50	5	39	11%
Aysén	1	25	2	21	9%
Magallanes	1	21	2	19	10%
Totales de RS	24	1.801	419	1.041	28%
Otros Dispositivos	3	666	182	457	28%
Total	27	2.467	601	1.498	28%

- **N° de Residencias Habilitadas:** Número de dispositivos u hoteles habilitados.
- **N° de Camas Totales:** Número total de camas contratadas.
- **N° de Usuarios en Residencia:** Número de personas hospedadas en este día.
- **N° de Camas Disponibles:** Número total de camas disponibles para recibir usuarios. *(En este número se descuentan las camas que se consideran inhabilitadas por aseo, mantención, pieza compartida o para uso de staff de persona de turno)*
- **FOR:** factor de ocupación real, equivale a la ocupación, pero considerando el número de camas inhabilitadas
***FOR = camas ocupadas / (camas totales - camas inhabilitadas) ***