

REPORTE

DIARIO

1 de mayo de 2023



#CuidémonosEntreTodos

I. Casos confirmados de COVID-19

1. Casos confirmados acumulados a nivel nacional

Región	Casos confirmados acumulados	Fallecidos confirmados totales ¹	Fallecidos sospechosos probables u otros totales ²	Fallecidos totales ³	Casos confirmados recuperados ⁴	Casos confirmados por antígeno	Casos con sospecha de reinfección
Arica Parinacota	80.177	733	113	846	78.805	25.544	1.412
Tarapacá	114.580	1.036	99	1.135	112.959	29.953	927
Antofagasta	186.252	1.650	189	1.839	183.523	34.077	2.450
Atacama	120.526	594	98	692	119.337	53.775	1.925
Coquimbo	214.045	1.638	240	1.878	211.126	65.405	2.340
Valparaíso	503.921	5.224	1.012	6.236	494.893	154.478	3.730
Metropolitana	2.004.692	24.753	4.540	29.293	1.964.560	421.478	31.391
O'Higgins	227.022	2.256	433	2.689	223.106	73.851	1.679
Maule	352.273	2.819	416	3.235	346.891	112.904	4.768
Ñuble	161.987	1.117	160	1.277	159.644	57.831	2.068
Biobío	519.378	4.082	566	4.648	511.711	128.123	4.857
Araucanía	297.700	2.359	470	2.829	292.953	59.884	4.717
De los Ríos	150.087	1.187	209	1.396	147.645	47.548	1.906
De los Lagos	245.503	2.208	269	2.477	241.338	40.206	4.458
Aysén	37.316	194	24	218	36.905	14.879	2.668
Magallanes	68.757	649	57	706	67.491	12.403	3.137
Desconocida	42	0	1	1	41	0	0
Total	5.284.258	52.499*	8.896*	61.395*	5.192.928	1.332.339	74.433

2. Casos nuevos a nivel nacional

Región	Casos nuevos totales ⁵	Casos nuevos con síntomas	Casos nuevos sin síntomas	Casos nuevos reportados por laboratorio ⁶	Casos nuevos confirmados por antígeno	Casos activos confirmados ⁷	Tasa de incidencia activos ⁸
Arica Parinacota	1	1	0	0	1	7	2,7
Tarapacá	2	2	0	0	2	21	5,2
Antofagasta	2	2	0	0	1	7	1,0
Atacama	12	10	0	2	10	59	18,5
Coquimbo	8	6	0	2	5	29	3,3
Valparaíso	19	14	1	4	13	63	3,1
Metropolitana	42	15	8	19	16	209	2,5
O'Higgins	1	1	0	0	1	34	3,3
Maule	10	3	1	6	3	40	3,4
Ñuble	7	6	0	1	6	20	3,9
Biobío	6	6	0	0	4	36	2,1
Araucanía	3	0	0	3	1	16	1,6
De los Ríos	0	0	0	0	0	4	1,0
De los Lagos	2	1	1	0	1	7	0,8
Aysén	2	2	0	0	2	4	3,7
Magallanes	1	0	1	0	1	3	1,7
Desconocida	0	0	0	0	0	0	0,0
Total	118	69	12	37	67	559	2,8

Información Epivigila, Epidemiología y DEIS MINSAL. Datos provisionales y en proceso de validación. Algunas actualizaciones podrían verse reflejadas solamente en el recuento acumulado. Las definiciones de caso confirmado, probable, con sospecha de infección o reinfección y de los periodos de aislamiento corresponden a las contenidas en el ordinario B51 N.º 4915 de la Subsecretaría de Salud Pública. Los casos confirmados, ya sean acumulados, nuevos, activos o recuperados incluyen a los casos confirmados desde el 10-02-2021 por antígeno y a los acumulados con sospecha de reinfección. Las defunciones de los años 2021, 2022 y 2023 son datos preliminares y deben ser sometidos a validación antes de ser considerados cifras oficiales.

1 Casos clasificados con causa de muerte CIE-10 U07.1 (caso confirmado con resultado positivo de la prueba), según estadísticas del DEIS.

2 Casos clasificados con causa de muerte CIE-10 U07.2 (caso sospechoso, probable o diagnosticado clínicamente y epidemiológicamente, sin prueba positiva confirmada por laboratorio), según estadísticas del DEIS.

3 El 27-03-2023, con la publicación de las estadísticas oficiales para el año 2020, se actualizan retrospectivamente los casos fallecidos acumulados por COVID-19 para ese año.

4 Para el cálculo estimado de confirmados recuperados se sustrae a los casos confirmados acumulados, los casos activos confirmados y los casos fallecidos, independientemente de su causa de muerte.

5 Persona que cumple con definición de caso según normativa vigente, que cuenta con test de PCR o antígeno positivo en las últimas 24 hrs, según fecha de resultado informada por laboratorio. Incluye casos con sospecha de reinfección, y es independiente de la fecha de notificación o síntomas señalada en Epivigila.

6 Casos que, teniendo un test de PCR o antígeno positivo, no están ingresados aún en la plataforma de vigilancia epidemiológica (Epivigila).

7 El cálculo de casos activos excluye a quienes hayan fallecido, independientemente de la causa de muerte, y se consideran aquellos con cinco o menos días transcurridos desde la fecha de inicio de síntomas o de la toma de muestras para casos asintomáticos, según lo señalado en la resolución vigente.

8 Tasa de incidencia activos = (casos activos confirmados / población) * 100.000. Población INE 2023, según proyección poblacional Censo 2017.

* Debido a un menor número de inscripción de defunciones por cierre de oficinas de Registro Civil durante el feriado legal, no se reportará nuevas defunciones de COVID-19 hasta el informe del martes 2 de mayo.

3. Casos confirmados totales, casos activos y fallecidos

Fecha	Casos totales acumulados	Casos nuevos totales ¹	Casos nuevos con síntomas	Casos nuevos sin síntomas	Casos activos ²	Fallecidos ³	Casos confirmados recuperados ⁴
18-03-2023	5.227.433	3.826	2.514	249	12.596	52.618	5.128.007
19-03-2023	5.231.041	3.405	2.291	226	10.942	52.631	5.133.160
20-03-2023	5.233.460	2.381	1.589	76	9.315	52.646	5.137.206
21-03-2023	5.235.730	2.196	1.695	56	7.869	52.650	5.140.922
22-03-2023	5.239.884	3.965	2.616	263	8.472	52.655	5.144.322
23-03-2023	5.243.653	3.583	2.366	226	8.977	52.682	5.147.398
24-03-2023	5.247.053	3.250	2.107	220	9.506	52.707	5.150.155
25-03-2023	5.250.077	2.846	1.872	211	9.602	52.720	5.152.985
26-03-2023	5.252.523	2.362	1.523	175	7.828	52.735	5.157.109
27-03-2023	5.254.227	1.611	1.124	62	6.486	52.099	5.160.155
28-03-2023	5.255.620	1.371	999	45	5.298	52.105	5.162.736
29-03-2023	5.258.119	2.408	1.555	154	5.273	52.111	5.165.066
30-03-2023	5.260.407	2.188	1.393	189	5.381	52.139	5.167.154
31-03-2023	5.262.554	1.952	1.286	116	5.689	52.154	5.168.799
01-04-2023	5.264.330	1.706	1.093	103	5.708	52.168	5.170.452
02-04-2023	5.265.894	1.455	934	104	4.642	52.182	5.172.987
03-04-2023	5.266.791	856	598	42	3.689	52.196	5.174.837
04-04-2023	5.267.627	810	598	31	2.997	52.203	5.176.365
05-04-2023	5.269.112	1.436	911	112	3.017	52.206	5.177.657
06-04-2023	5.270.541	1.371	889	86	3.276	52.227	5.178.646
07-04-2023	5.271.755	1.116	730	68	3.443	52.242	5.179.591
08-04-2023	5.272.767	923	634	54	3.309	52.255	5.180.656
09-04-2023	5.273.350	577	408	32	2.436	52.270	5.182.111
10-04-2023	5.273.877	514	373	25	1.882	52.272	5.183.192
11-04-2023	5.274.464	585	449	17	1.583	52.277	5.184.078
12-04-2023	5.275.580	1.084	718	77	1.930	52.281	5.184.668
13-04-2023	5.276.669	1.042	696	72	2.392	52.314	5.185.055
14-04-2023	5.277.619	898	595	67	2.609	52.336	5.185.695
15-04-2023	5.278.252	596	353	48	2.454	52.358	5.186.377
16-04-2023	5.278.898	617	402	48	1.899	52.370	5.187.476
17-04-2023	5.279.266	351	228	21	1.494	52.379	5.188.249
18-04-2023	5.279.631	357	255	15	1.262	52.383	5.188.846
19-04-2023	5.280.223	570	359	43	1.298	52.386	5.189.266
20-04-2023	5.280.738	482	311	34	1.242	52.406	5.189.659
21-04-2023	5.281.222	459	282	29	1.298	52.416	5.189.985
22-04-2023	5.281.681	422	270	41	1.373	52.429	5.190.269
23-04-2023	5.282.029	326	204	39	1.126	52.435	5.190.758
24-04-2023	5.282.248	212	126	18	915	52.449	5.191.188
25-04-2023	5.282.473	210	150	9	775	52.455	5.191.553
26-04-2023	5.282.888	389	250	33	807	52.458	5.191.781
27-04-2023	5.283.280	348	200	34	857	52.471	5.191.948
28-04-2023	5.283.617	303	177	35	888	52.479	5.192.156
29-04-2023	5.283.908	260	164	26	918	52.489	5.192.318
30-04-2023	5.284.140	210	117	23	727	52.499	5.192.642
01-05-2023	5.284.258	118	69	12	559	52.499*	5.192.928

Nota explicativa: para esta tabla, el cálculo de casos confirmados activos y casos confirmados recuperados corresponde a la información disponible en la fecha en que se reportan en el Informe Diario. Los casos confirmados, ya sean acumulados, nuevos, activos o recuperados incluyen a los casos confirmados desde el 10-02-2021 por antígeno y a los acumulados con sospecha de reinfección. Las defunciones de los años 2021, 2022 y 2023 son datos preliminares y deben ser sometidos a validación antes de ser considerados cifras oficiales.

1 Persona que cumple con definición de caso según normativa vigente, que cuenta con test de PCR o antígeno positivo en las últimas 24 hrs, según fecha de resultado informada por laboratorio. Incluye casos con sospecha de reinfección, y es independiente de la fecha de notificación o síntomas señalada en Epivigila.

2 El cálculo de casos activos excluye a quienes hayan fallecido, independientemente de la causa de muerte, y se consideran aquellos con cinco o menos días transcurridos desde la fecha de inicio de síntomas o de la toma de muestras para casos asintomáticos, según lo señalado en la resolución vigente.

3 Corresponde a casos clasificados con causa de muerte U07.1 (caso confirmado con resultado positivo de la prueba), según estadísticas del DEIS. El 27-03-2023, con la publicación de las estadísticas oficiales para el año 2020, se actualizan retrospectivamente los casos fallecidos acumulados por COVID-19 para ese año.

4 Para el cálculo estimado de confirmados recuperados se subtrae a los casos confirmados acumulados, los casos activos confirmados y los casos fallecidos, independientemente de su causa de muerte.

* Debido a un menor número de inscripción de defunciones por cierre de oficinas de Registro Civil durante el feriado legal, no se reportará nuevas defunciones de COVID-19 hasta el informe del martes 2 de mayo.

4. Curva de casos activos y recuperados según fecha de inicio de síntomas

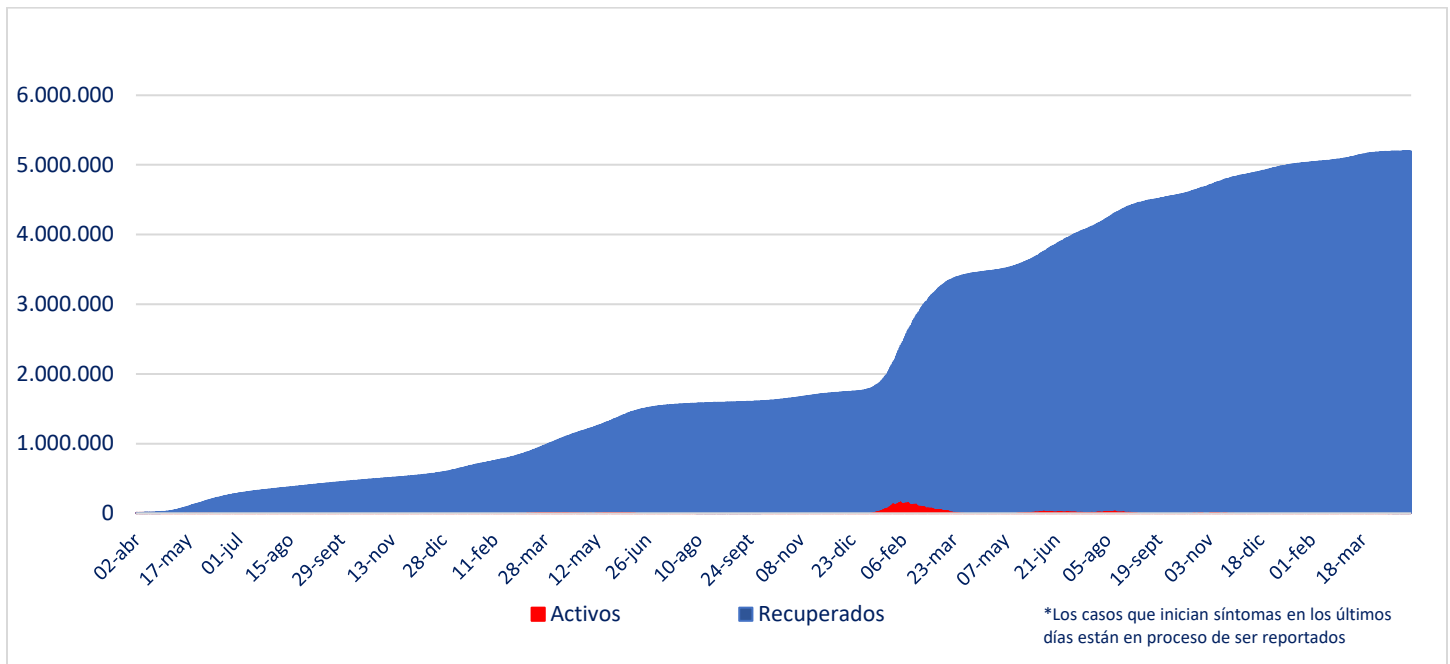

Fuente: Sistema de Notificación EPIVIGILA. Depto. de Epidemiología, MINSAL

Nota explicativa: para construir esta curva, se realiza el cálculo de casos activos y recuperados a partir del último día disponible de información, actualizando la curva completa hacia atrás. El número de fallecidos no aparece en este gráfico.

5. Evolución de nuevos casos confirmados por 100 mil habitantes (media móvil 7 días)

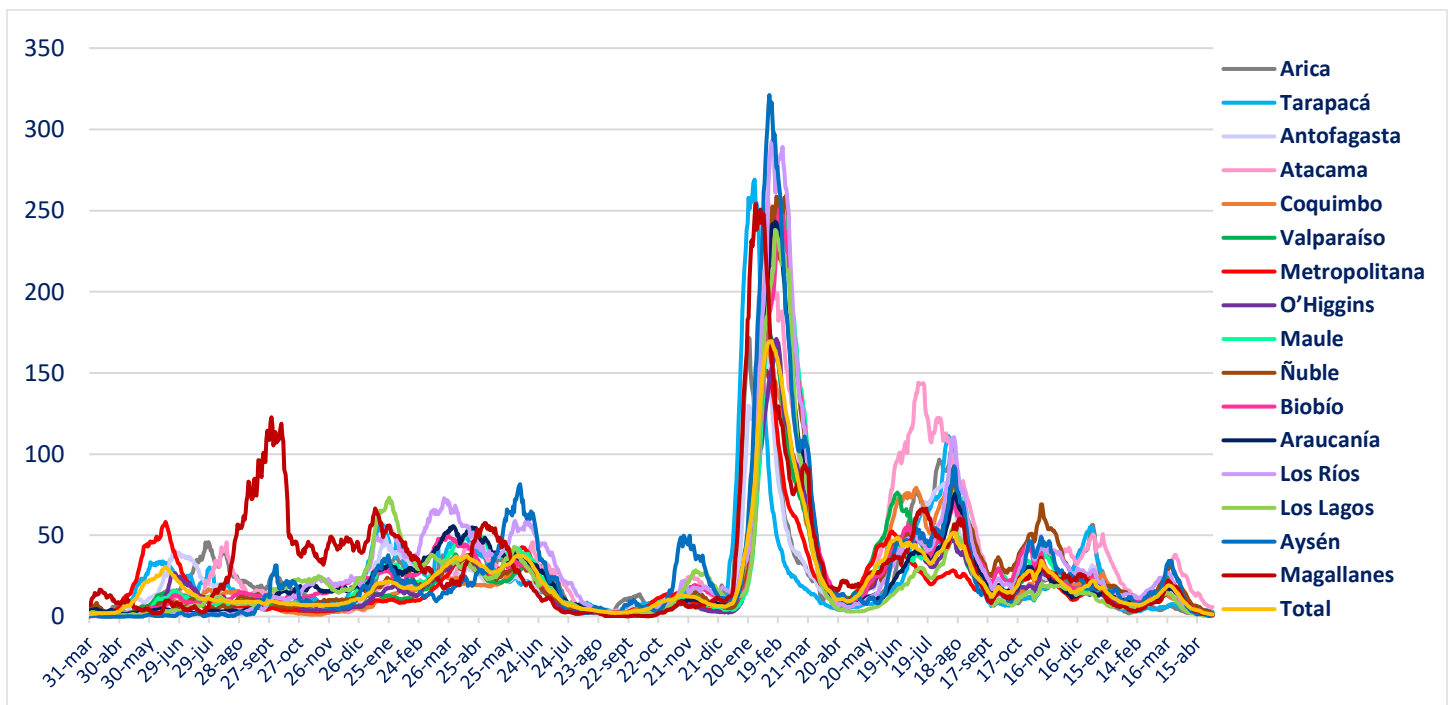

II. Casos probables

1. Casos probables por región

Región	Casos probables acumulados	Casos activos probables ¹
Arica Parinacota	3.439	0
Tarapacá	10.389	0
Antofagasta	6.818	0
Atacama	1.741	0
Coquimbo	9.402	0
Valparaíso	50.208	1
Metropolitana	161.603	2
O'Higgins	14.808	0
Maule	10.638	0
Ñuble	10.179	0
Biobío	35.887	0
Araucanía	11.314	0
De los Ríos	6.033	0
De los Lagos	16.328	0
Aysén	1.794	0
Magallanes	3.288	0
Desconocida	0	0
Total	353.869	3

Datos provisorios y en proceso de validación. Algunas actualizaciones podrían verse reflejadas solamente en el recuento acumulado.

¹ La definición vigente de caso probable corresponde a la contenida en el ordinario B51 N.º 4915 de la Subsecretaría de Salud Pública. Se consideran activos a aquellos con cinco o menos días transcurridos desde la fecha de inicio de síntomas o de la toma de muestras para casos asintomáticos, según lo señalado en la resolución vigente.

2. Casos probables acumulados y activos informados por fecha

Fecha	Casos probables acumulados	Casos activos probables ¹
18-03-2023	353.891	6
19-03-2023	353.892	6
20-03-2023	353.894	6
21-03-2023	353.896	4
22-03-2023	353.894	2
23-03-2023	353.894	4
24-03-2023	353.897	6
25-03-2023	353.896	5
26-03-2023	353.898	6
27-03-2023	353.901	4
28-03-2023	353.903	6
29-03-2023	353.903	5
30-03-2023	353.902	4
31-03-2023	353.901	2
01-04-2023	353.900	0
02-04-2023	353.899	0
03-04-2023	353.900	1
04-04-2023	353.900	0
05-04-2023	353.900	1
06-04-2023	353.899	1
07-04-2023	353.850	1
08-04-2023	353.849	0
09-04-2023	353.850	0
10-04-2023	353.851	0
11-04-2023	353.852	0
12-04-2023	353.855	3
13-04-2023	353.856	2
14-04-2023	353.855	2
15-04-2023	353.856	2
16-04-2023	353.855	0
17-04-2023	353.857	2
18-04-2023	353.860	3
19-04-2023	353.862	5
20-04-2023	353.861	3
21-04-2023	353.859	1
22-04-2023	353.858	1
23-04-2023	353.857	1
24-04-2023	353.857	1
25-04-2023	353.859	0
26-04-2023	353.859	0
27-04-2023	353.862	1
28-04-2023	353.863	1
29-04-2023	353.865	1
30-04-2023	353.867	3
01-05-2023	353.869	3

Datos provisorios y en proceso de validación. Algunas actualizaciones podrían verse reflejadas solamente en el recuento acumulado.

¹ La definición vigente de caso probable corresponde a la contenida en el ordinario B51 N.º 4915 de la Subsecretaría de Salud Pública. Se consideran activos a aquellos con cinco o menos días transcurridos desde la fecha de inicio de síntomas o de la toma de muestras para casos asintomáticos, según lo señalado en la resolución vigente.

III. Pacientes Fallecidos

1. Pacientes fallecidos por grupo etario

Tramos de edad	Fallecidos confirmados U07.1 ¹	% total	% agrupado	Fallecidos sospechosos, probables u otros U07.2 ²	% total	% agrupado	Fallecidos totales	% total	% agrupado
≤ 39 años	1.325	2,52%	2,52%	289	3,25%	3,25%	1.614	2,63%	2,63%
40 a 49 años	1.936	3,69%	3,69%	370	4,16%	4,16%	2.306	3,76%	3,76%
50 a 59 años	5.067	9,65%	9,65%	816	9,17%	9,17%	5.883	9,58%	9,58%
60 a 69 años	9.650	18,38%	18,38%	1.451	16,31%	16,31%	11.101	18,08%	18,08%
70 a 79 años	13.916	26,51%	65,76%	2.224	25,00%	67,11%	16.140	26,29%	65,95%
80 a 89 años	14.223	27,09%		2.479	27,87%		16.702	27,20%	
≥90 años	6.382	12,16%		1.267	14,24%		7.649	12,46%	
Total	52.499*	100%	100%	8.896*	100%	100%	61.395*	100%	100%

1 Código CIE-10 U07.1 COVID-19, virus identificado:
Caso confirmado con resultado positivo de la prueba.

2 Código CIE-10 U07.2 COVID-19, virus no identificado:
Diagnosticado clínica y epidemiológicamente con COVID-19
Caso probable de COVID-19
Caso sospechoso de COVID-19

* Debido a un menor número de inscripción de defunciones por cierre de oficinas de Registro Civil durante el feriado legal, no se reportará nuevas defunciones de COVID-19 hasta el informe del martes 2 de mayo.

2. Fallecidos confirmados según fecha de defunción, de acuerdo a criterios DEIS

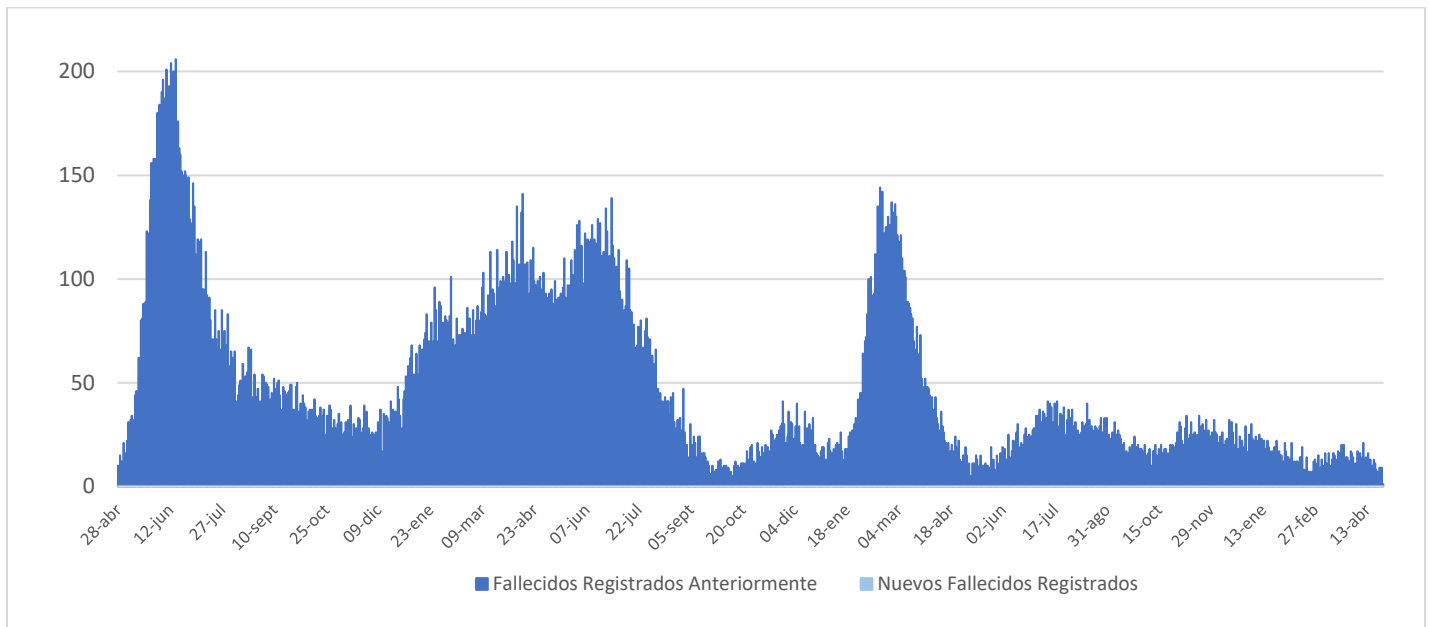

IV. Capacidad Hospitalaria

1. Sistema Integrado Covid 19, camas de unidades de cuidados intensivos (UCI)

Total de camas críticas	1.770	Camas críticas disponibles	269	Camas críticas ocupados	1.501
-------------------------	-------	----------------------------	-----	-------------------------	-------

2. Hospitalización en unidades de cuidados intensivos (UCI) de pacientes Covid 19

Región	# pacientes	% total
Arica	0	0,00%
Tarapacá	0	0,00%
Antofagasta	1	1,43%
Atacama	2	2,86%
Coquimbo	2	2,86%
Valparaíso	4	5,71%
Santiago	41	58,57%
O'Higgins	3	4,29%
Maule	4	5,71%
Ñuble	1	1,43%
Biobío	3	4,29%
Araucanía	5	7,14%
Los Ríos	1	1,43%
Los Lagos	2	2,86%
Aysén	0	0,00%
Magallanes	1	1,43%
Total	70	100%

Tipo de ventilación	# pacientes	% total
En ventilación mecánica	51	72,86%
Sin ventilación mecánica	19	27,14%
Total	70	100%

* Pacientes reportados durante el día anterior de forma agregada, UGCC

* Pacientes reportados durante el día anterior de forma agregada, UGCC

3. Hospitalización diaria en unidades de cuidados intensivos (UCI)

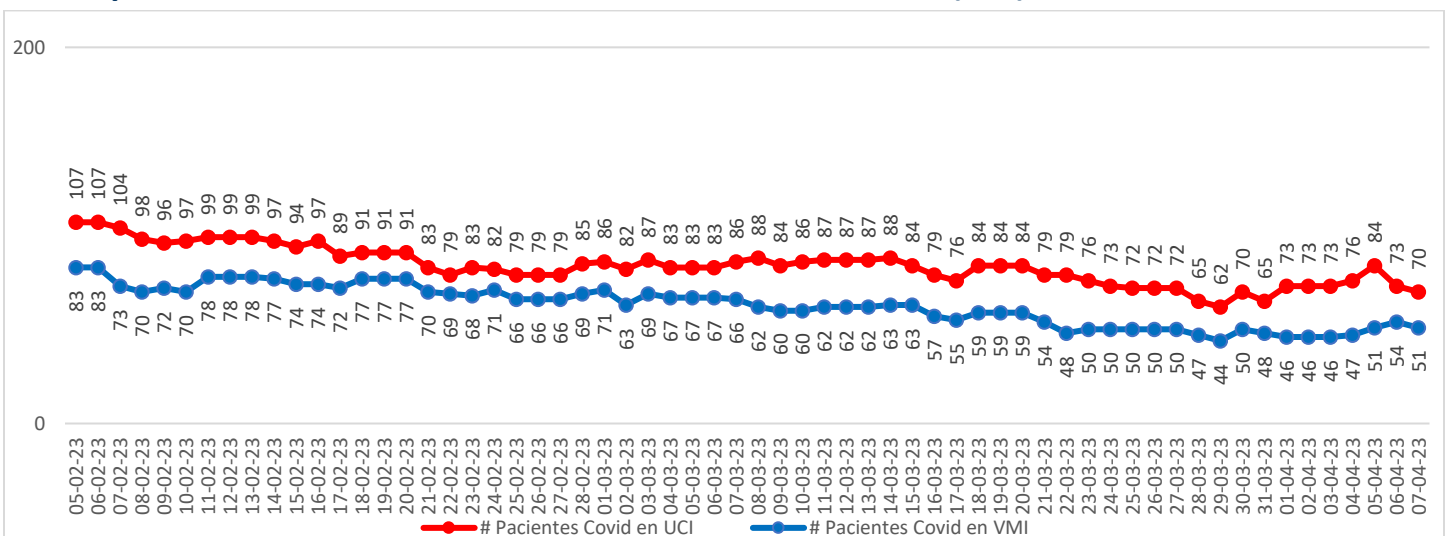

* Pacientes reportados durante el día anterior de forma agregada, UGCC – Información del gráfico, últimos 60 días

Nota explicativa: De acuerdo al manual de registro de gestión de camas en la red integrada público-privada 2021, aprobado en Resolución Exenta 244 de 22 de febrero de 2021, a partir del 23 de febrero de 2021, se comienza a reportar el N° de pacientes COVID-19 hospitalizados en UCI informados de forma agregada por los establecimientos en la plataforma UGCC, ya que los datos individualizados (Registro clínicos de los pacientes) requieren un mayor esfuerzo por parte de los establecimientos al momento de reportar y esto puede generar un atraso de notificación en la plataforma UGCC.

4. Evolución de camas UCI habilitadas y ocupadas – País

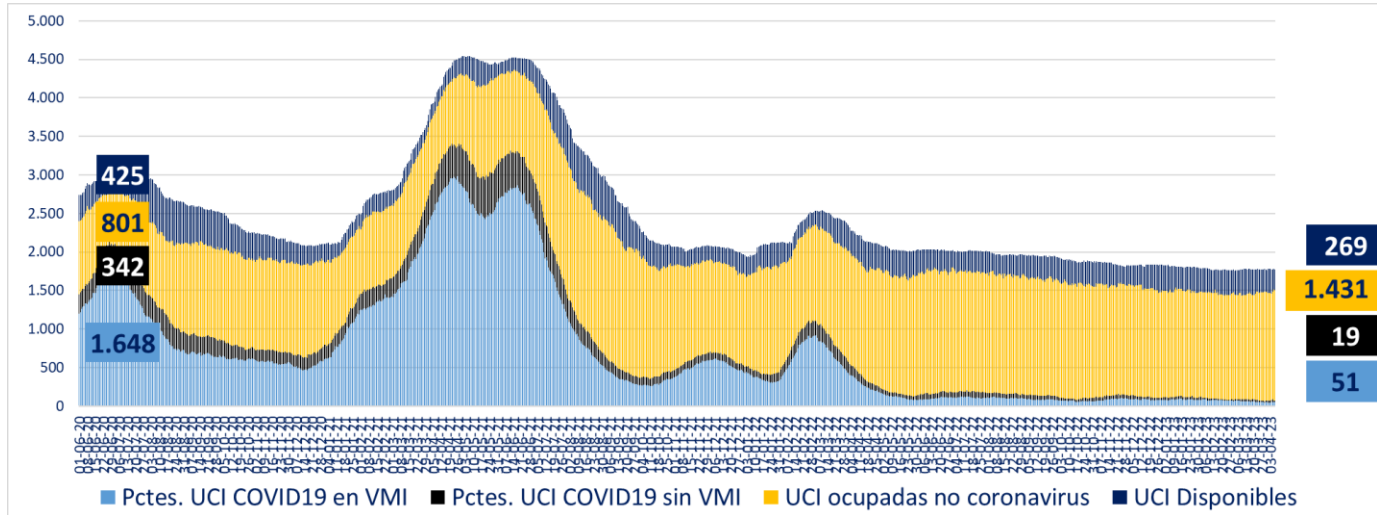

* A partir del 23 de febrero de 2021 se reportan los datos informados de forma agregada, UGCC

5. Evolución de camas UCI habilitadas y ocupadas – R. Metropolitana

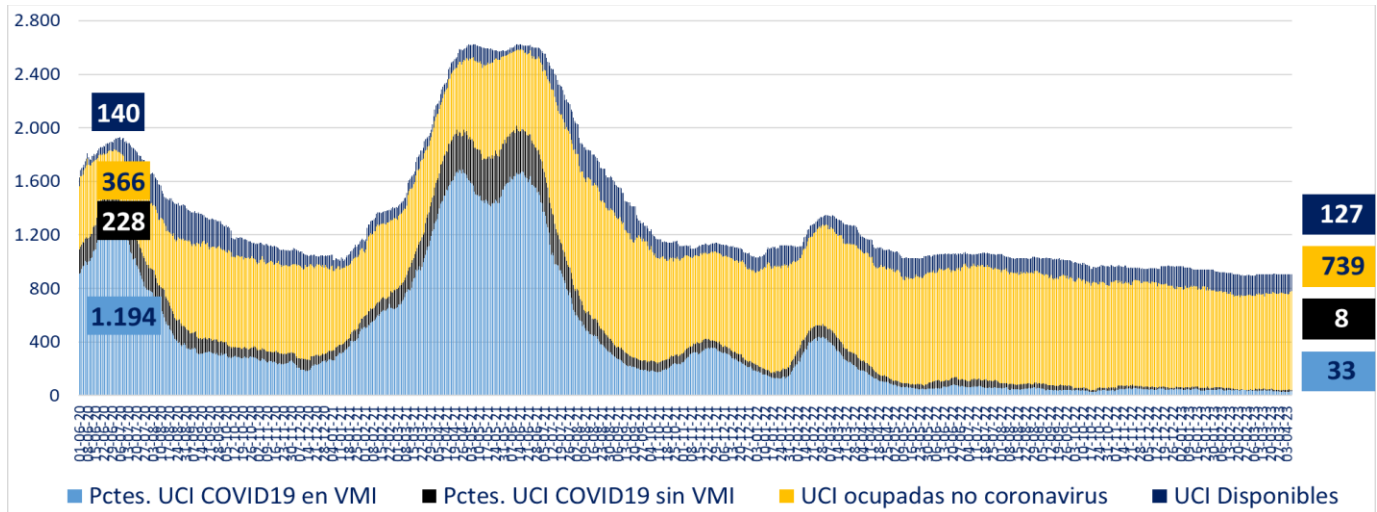

* A partir del 23 de febrero de 2021 se reportan los datos informados de forma agregada, UGCC

6. Evolución de camas UCI habilitadas y ocupadas – Regiones

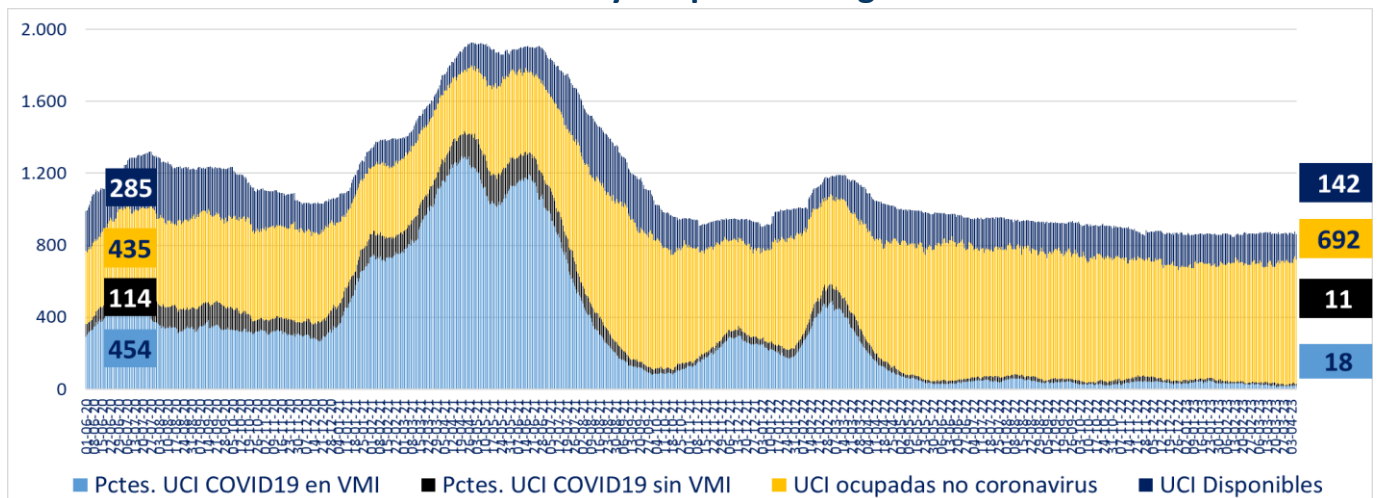

* A partir del 23 de febrero de 2021 se reportan los datos informados de forma agregada, UGCC

7. Número pacientes Covid-19 en Unidades de Cuidado Intensivo (UCI) por tramos de edad

Tramos de edad	# pacientes	% total
≤ 39 años	4	5,63%
40 a 49 años	3	4,23%
50 a 59 años	11	15,49%
60 a 69 años	19	26,76%
≥ 70 años	34	47,89%
Total	71	100%

* Pacientes reportados durante el día anterior de forma individualizada, UGCC

8. Evolución de pacientes Covid-19 en Unidades de Cuidado Intensivo (UCI) por tramos de edad

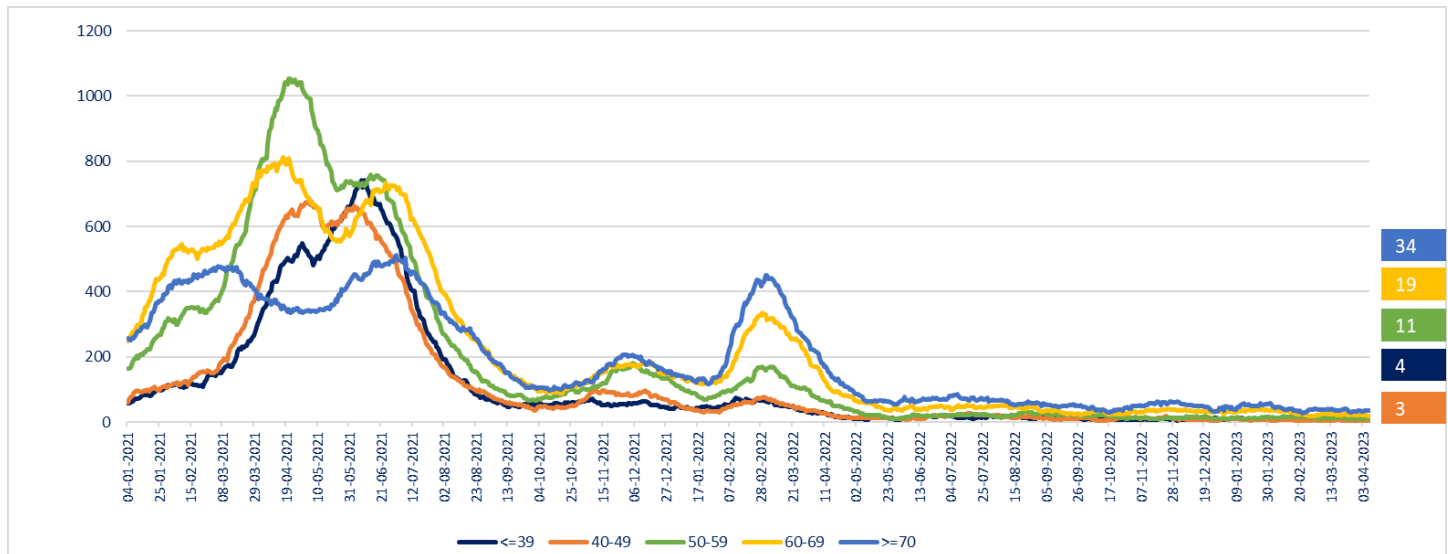

* Pacientes reportados durante el día anterior de forma individualizada, UGCC – Información del gráfico, desde el 04 de enero del 2021

Nota explicativa: De acuerdo al manual de registro de gestión de camas en la red integrada público-privada 2021, aprobado en Resolución Exenta 244 de 22 de febrero de 2021, a partir del 23 de febrero, se comienza a reportar el N° de pacientes COVID-19 hospitalizados en UCI informados de forma agregada por los establecimientos en la plataforma UGCC, ya que los datos individualizados (Registro clínicos de los pacientes) requieren un mayor esfuerzo por parte de los establecimientos al momento de reportar y esto puede generar un atraso de notificación en la plataforma UGCC.

9. Hospitalización de pacientes Covid19 en sistema integrado

Fecha	Camas básicas	Camas media	UTI	UCI	Total
26-02-2023	191	276	95	79	641
27-02-2023	191	276	95	79	641
28-02-2023	215	288	100	85	688
01-03-2023	213	304	102	86	705
02-03-2023	206	291	98	82	677
03-03-2023	212	286	101	87	686
04-03-2023	201	282	100	83	666
05-03-2023	201	282	100	83	666
06-03-2023	201	282	100	83	666
07-03-2023	222	305	97	86	710
08-03-2023	220	358	105	88	771
09-03-2023	201	308	111	84	704
10-03-2023	210	320	106	86	722
11-03-2023	233	322	103	87	745
12-03-2023	233	322	103	87	745
13-03-2023	233	322	103	87	745
14-03-2023	247	322	105	88	762
15-03-2023	275	341	110	84	810
16-03-2023	252	479	122	79	932
17-03-2023	236	323	124	76	759
18-03-2023	236	323	123	84	766
19-03-2023	236	323	123	84	766
20-03-2023	236	323	123	84	766
21-03-2023	225	365	118	79	787
22-03-2023	205	341	113	79	738
23-03-2023	202	347	113	76	738
24-03-2023	204	352	110	73	739
25-03-2023	194	354	115	72	735
26-03-2023	194	354	115	72	735
27-03-2023	194	354	115	72	735
28-03-2023	228	346	118	65	757
29-03-2023	234	349	126	62	771
30-03-2023	222	339	112	70	743
31-03-2023	229	345	125	65	764
01-04-2023	214	332	128	73	747
02-04-2023	214	332	128	73	747
03-04-2023	214	332	128	73	747
04-04-2023	200	328	112	76	716
05-04-2023	215	328	101	84	728
06-04-2023	215	294	119	73	701
07-04-2023	180	282	109	70	641

* Pacientes reportados durante el día anterior de forma agregada, UGCC – Información últimos 40 días

10. Evolución semanal de egresos hospitalarios pacientes Covid19

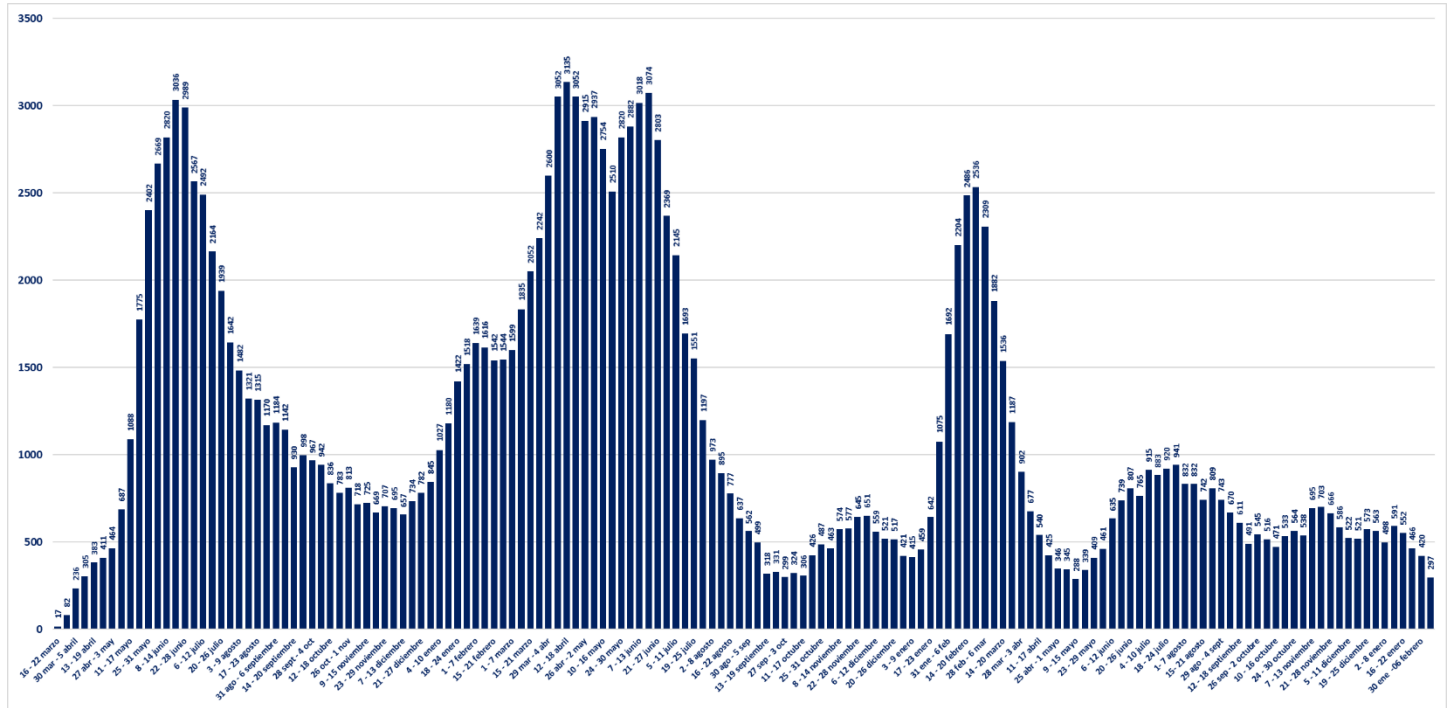

* Pacientes reportados de forma individualizada, UGCC – Información de egresos desde la Semana del 4 al 8 marzo del 2020

V. Exámenes

1. Exámenes para la detección de SARS CoV-2

	# exámenes realizados	% total	# exámenes informados últimas 24 hrs
Test de PCR	40.608.792	82,20%	3.207
Test de Antígeno	8.796.115	17,80%	3.907
Total	49.404.907	100%	7.114

2. Exámenes PCR informados por tipo de establecimiento

	# exámenes PCR realizados	% total	# exámenes PCR informados últimas 24 hrs
Instituto de Salud Pública	344.173	0,85%	0
Hospitales públicos	18.168.546	44,74%	1.586
Privados	22.096.073	54,41%	1.621
Total	40.608.792	100%	3.207

3. Datos de exámenes PCR informados según laboratorios por región en las últimas 24 hrs.

Región ¹	# exámenes PCR informados	# nuevos casos PCR positivos ²	Positividad PCR día ³	Positividad última semana
Arica y Parinacota	8	0	0,00%	1,42%
Tarapacá	18	0	0,00%	6,54%
Antofagasta	61	1	1,64%	1,91%
Atacama	59	2	3,39%	3,77%
Coquimbo	49	3	6,12%	4,81%
Valparaíso	306	6	1,96%	2,19%
Metropolitana	1.625	26	1,60%	2,13%
O'Higgins	89	0	0,00%	2,03%
Maule	267	7	2,62%	1,80%
Ñuble	89	1	1,12%	1,22%
Biobío	290	2	0,69%	1,52%
Araucanía	212	2	0,94%	1,86%
Los Ríos	33	0	0,00%	0,58%
Los Lagos	62	1	1,61%	0,91%
Aysén	12	0	0,00%	0,38%
Magallanes	27	0	0,00%	0,22%
Desconocida	0	0	-	-
Total	3.207	51	1,59%	2,05%

¹ Región según toma la muestra.

² Persona que cumple con definición de caso según normativa vigente, que cuenta con test de PCR positivo en las últimas 24 hrs, según fecha de resultado informada por laboratorio. Incluye casos con sospecha de reinfección, y es independiente de la fecha de notificación o síntomas señalada en Epivigila. Datos provisionales y en proceso de validación. Algunas actualizaciones podrían verse reflejadas solamente en el recuento acumulado.

³ Positividad PCR día = nuevos casos PCR positivos /# exámenes PCR día.

4. Datos de exámenes de antígeno según región, informados el 29 de abril

Región	# exámenes antígeno informados
Arica y Parinacota	44
Tarapacá	199
Antofagasta	110
Atacama	125
Coquimbo	183
Valparaíso	501
Metropolitana	1.282
O'Higgins	148
Maule	198
Ñuble	275
Biobío	339
Araucanía	118
Los Ríos	127
Los Lagos	82
Aysén	52
Magallanes	124
Desconocida	0
Total	3.907

5. Exámenes PCR informados según día, acumulados y número de laboratorios que reportan

Fecha	# exámenes PCR informados	# total de exámenes PCR	# laboratorios que reporta	# nuevos casos PCR positivos ¹	Positividad PCR día ²	Casos totales PCR positivos acumulados ³	Positividad PCR total
18-03-2023	10.091	40.341.179	166	1.308	12,96%	3.931.229	9,74%
19-03-2023	10.027	40.351.206	168	1.169	11,66%	3.932.572	9,75%
20-03-2023	6.575	40.357.781	137	869	13,22%	3.933.465	9,75%
21-03-2023	4.275	40.362.056	92	504	11,79%	3.934.036	9,75%
22-03-2023	10.019	40.372.075	164	1.262	12,60%	3.935.445	9,75%
23-03-2023	11.062	40.383.137	169	1.273	11,51%	3.936.875	9,75%
24-03-2023	10.472	40.393.609	167	1.216	11,61%	3.938.219	9,75%
25-03-2023	9.551	40.403.160	166	1.037	10,86%	3.939.409	9,75%
26-03-2023	8.680	40.411.840	166	902	10,39%	3.940.384	9,75%
27-03-2023	6.051	40.417.891	137	540	8,92%	3.941.012	9,75%
28-03-2023	4.104	40.421.995	94	375	9,14%	3.941.405	9,75%
29-03-2023	8.458	40.430.453	162	780	9,22%	3.942.241	9,75%
30-03-2023	9.256	40.439.709	163	872	9,42%	3.943.199	9,75%
31-03-2023	8.424	40.448.133	163	718	8,52%	3.944.035	9,75%
01-04-2023	7.263	40.455.396	169	642	8,84%	3.944.735	9,75%
02-04-2023	7.185	40.462.581	163	537	7,47%	3.945.333	9,75%
03-04-2023	4.649	40.467.230	129	284	6,11%	3.945.660	9,75%
04-04-2023	3.233	40.470.463	89	211	6,53%	3.945.897	9,75%
05-04-2023	6.711	40.477.174	153	421	6,27%	3.946.349	9,75%
06-04-2023	7.427	40.484.601	151	492	6,62%	3.946.892	9,75%
07-04-2023	5.593	40.490.194	146	396	7,08%	3.947.365	9,75%
08-04-2023	5.600	40.495.794	157	310	5,54%	3.947.753	9,75%
09-04-2023	3.654	40.499.448	94	187	5,12%	3.947.944	9,75%
10-04-2023	3.320	40.502.768	96	141	4,25%	3.948.097	9,75%
11-04-2023	2.946	40.505.714	87	148	5,02%	3.948.247	9,75%
12-04-2023	6.466	40.512.180	150	329	5,09%	3.948.600	9,75%
13-04-2023	7.201	40.519.381	159	371	5,15%	3.949.011	9,75%
14-04-2023	6.819	40.526.200	154	346	5,07%	3.949.395	9,75%
15-04-2023	5.873	40.532.073	149	257	4,38%	3.949.673	9,74%
16-04-2023	5.515	40.537.588	158	212	3,84%	3.949.906	9,74%
17-04-2023	3.708	40.541.296	122	129	3,48%	3.950.053	9,74%
18-04-2023	2.996	40.544.292	86	94	3,14%	3.950.156	9,74%
19-04-2023	5.690	40.549.982	148	191	3,36%	3.950.362	9,74%
20-04-2023	6.305	40.556.287	150	190	3,01%	3.950.584	9,74%
21-04-2023	5.470	40.561.757	145	148	2,71%	3.950.751	9,74%
22-04-2023	5.389	40.567.146	148	157	2,91%	3.950.932	9,74%
23-04-2023	4.911	40.572.057	151	122	2,48%	3.951.069	9,74%
24-04-2023	3.909	40.575.966	122	89	2,28%	3.951.165	9,74%
25-04-2023	2.969	40.578.935	90	68	2,29%	3.951.247	9,74%
26-04-2023	5.416	40.584.351	149	119	2,20%	3.951.374	9,74%
27-04-2023	6.198	40.590.549	155	130	2,10%	3.951.528	9,74%
28-04-2023	5.403	40.595.952	145	120	2,22%	3.951.665	9,73%
29-04-2023	5.095	40.601.047	143	90	1,77%	3.951.768	9,73%
30-04-2023	4.538	40.605.585	147	94	2,07%	3.951.868	9,73%
01-05-2023	3.207	40.608.792	121	51	1,59%	3.951.919	9,73%

1 Persona que cumple con definición de caso según normativa vigente, que cuenta con test de PCR en las últimas 24 hrs, según fecha de resultado informada por laboratorio. Incluye casos con sospecha de reinfección, y es independiente de la fecha de notificación o síntomas señalada en EpiVigila. Datos provisorios y en proceso de validación. Algunas actualizaciones podrían verse reflejadas solamente en el recuento acumulado.

2 Positividad PCR día= nuevos casos PCR positivos / # exámenes PCR día.

Positividad total= casos PCR positivos totales/ total de exámenes PCR.

Reportado por Epidemiología MINSAL.

3 Datos provisorios y en proceso de validación. Algunas actualizaciones podrían verse reflejadas solamente en el recuento acumulado.

6. Porcentaje y media móvil (siete días) de positividad de exámenes PCR

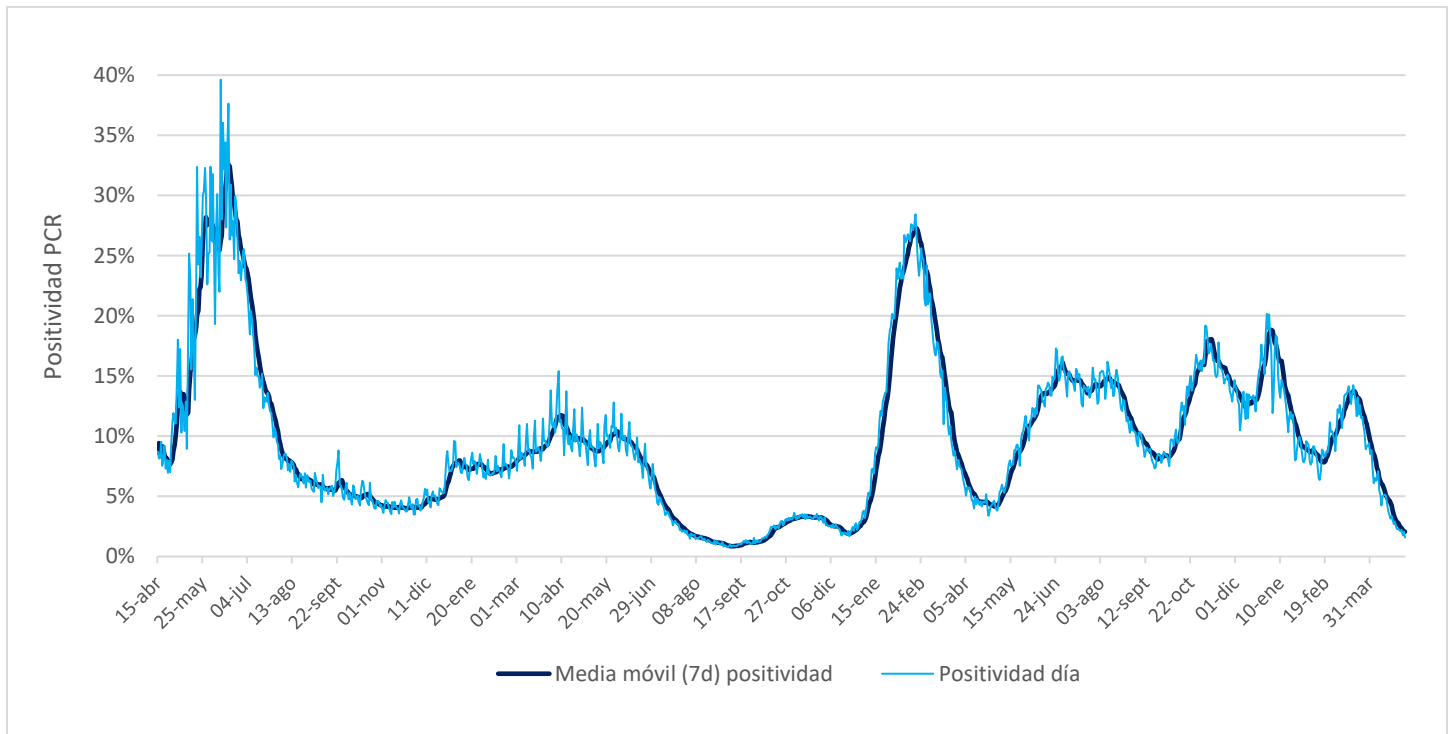

VI. Residencias sanitarias

1. Datos de residencias sanitarias informadas por región

Región	N° de Residencias Habilitadas ¹	N° de Camas Totales ²	N° de Usuarios en Residencia ³	N° de Camas Disponibles ⁴	FOR ⁵
Arica y Parinacota	0	0	0	0	0%
Tarapacá	1	18	4	11	27%
Antofagasta	0	0	0	0	0%
Atacama	0	0	0	0	0%
Coquimbo	0	0	0	0	0%
Valparaíso	0	0	0	0	0%
Metropolitana	1	81	3	52	5%
O'Higgins	0	0	0	0	0%
Maule	0	0	0	0	0%
Ñuble	0	0	0	0	0%
Biobío	1	34	14	18	42%
Araucanía	0	0	0	0	0%
Los Ríos	0	0	0	0	0%
Los Lagos	0	0	0	0	0%
Aysén	0	0	0	0	0%
Magallanes	0	0	0	0	0%
Total	3	133	21	81	20%

1 N° de Residencias Habilitadas: Número de dispositivos u hoteles habilitados.

2 N° de Camas Totales: Número total de camas contratadas.

3 N° de Usuarios en Residencia: Número de personas hospedadas en este día.

4 N° de Camas Disponibles: Número total de camas disponibles para recibir usuarios. (En este número se descuentan las camas que se consideran inhabilitadas por aseo, mantención, pieza compartida o para uso de staff del personal de turno)

5 FOR: factor de ocupación real, equivale a la ocupación, pero sin considerar el número de camas inhabilitadas. La fórmula es $FOR = \text{camas ocupadas} / (\text{camas totales} - \text{camas inhabilitadas})$

Las regiones de Antofagasta, Atacama, Coquimbo, Valparaíso, O'Higgins, Maule, Ñuble, Araucanía, Los Ríos, Aysén y Magallanes actualmente no cuentan con dispositivos de aislamiento.

Debido a la adaptación de la Estrategia TTA y el menor número de ingresos durante los domingos, no se reportarán actualizaciones ni fines de semana ni festivos.