

REPORTE

DIARIO

1 de junio de 2023



#CuidémonosEntreTodos

I. Casos confirmados de COVID-19

1. Casos confirmados acumulados a nivel nacional

Región	Casos confirmados acumulados	Fallecidos confirmados totales ¹	Fallecidos sospechosos probables u otros totales ²	Fallecidos totales ³	Casos confirmados recuperados ⁴	Casos confirmados por antígeno	Casos con sospecha de reinfección
Arica Parinacota	80.210	735	113	848	78.801	25.568	1.416
Tarapacá	114.725	1.041	99	1.140	113.069	30.061	933
Antofagasta	186.348	1.652	189	1.841	183.549	34.103	2.459
Atacama	120.799	600	98	698	119.599	53.973	1.954
Coquimbo	214.312	1.645	240	1.885	211.320	65.591	2.444
Valparaíso	504.458	5.242	1.012	6.254	495.149	154.838	3.749
Metropolitana	2.005.848	24.809	4.543	29.352	1.964.808	422.039	31.524
O'Higgins	227.136	2.257	433	2.690	223.149	73.912	1.683
Maule	352.391	2.825	416	3.241	346.858	112.954	4.775
Ñuble	162.095	1.123	160	1.283	159.637	57.922	2.071
Biobío	519.555	4.089	566	4.655	511.626	128.219	4.870
Araucanía	297.792	2.363	470	2.833	292.855	59.916	4.732
De los Ríos	150.110	1.189	210	1.399	147.591	47.563	1.910
De los Lagos	245.543	2.209	269	2.478	241.241	40.216	4.465
Aysén	37.342	195	24	219	36.920	14.902	2.686
Magallanes	68.798	649	57	706	67.482	12.429	3.143
Desconocida	42	0	1	1	41	0	0
Total	5.287.504	52.623	8.900	61.523	5.193.695	1.334.206	74.814

2. Casos nuevos a nivel nacional

Región	Casos nuevos totales ⁵	Casos nuevos con síntomas	Casos nuevos sin síntomas	Casos nuevos reportados por laboratorio ⁶	Casos nuevos confirmados por antígeno	Casos activos confirmados ⁷	Tasa de incidencia activos ⁸
Arica Parinacota	1	0	0	1	0	4	1,5
Tarapacá	5	1	0	4	2	7	1,7
Antofagasta	1	0	0	1	1	3	0,4
Atacama	7	0	0	7	7	13	4,1
Coquimbo	1	0	0	1	1	3	0,4
Valparaíso	10	1	0	9	4	20	1,0
Metropolitana	20	1	1	18	10	48	0,6
O'Higgins	1	0	0	1	0	3	0,3
Maule	4	0	0	4	1	6	0,5
Ñuble	4	0	0	4	4	9	1,7
Biobío	2	0	0	2	0	6	0,4
Araucanía	2	0	0	2	1	3	0,3
De los Ríos	0	0	0	0	0	1	0,2
De los Lagos	1	0	0	1	0	2	0,2
Aysén	0	0	0	0	0	0	0,0
Magallanes	1	0	0	1	1	1	0,6
Desconocida	0	0	0	0	0	0	0,0
Total	60	3	1	56	32	129	0,7

Información Epivigila, Epidemiología y DEIS MINSAL. Datos provisionarios y en proceso de validación. Algunas actualizaciones podrían verse reflejadas solamente en el recuento acumulado. Las definiciones de caso confirmado, probable, con sospecha de infección o reinfección y de los periodos de aislamiento corresponden a las contenidas en el ordinario B51 N.º 4915 de la Subsecretaría de Salud Pública. Los casos confirmados, ya sean acumulados, nuevos, activos o recuperados incluyen a los casos confirmados desde el 10-02-2021 por antígeno y a los acumulados con sospecha de reinfección. Las defunciones de los años 2021, 2022 y 2023 son datos preliminares y deben ser sometidos a validación antes de ser considerados cifras oficiales.

1 Casos clasificados con causa de muerte CIE-10 U07.1 (caso confirmado con resultado positivo de la prueba), según estadísticas del DEIS.

2 Casos clasificados con causa de muerte CIE-10 U07.2 (caso sospechoso, probable o diagnosticado clínica y epidemiológicamente, sin prueba positiva confirmada por laboratorio), según estadísticas del DEIS.

3 El 27-03-2023, con la publicación de las estadísticas oficiales para el año 2020, se actualizan retrospectivamente los casos fallecidos acumulados por COVID-19 para ese año.

4 Para el cálculo estimado de confirmados recuperados se substraen a los casos confirmados acumulados, los casos activos confirmados y los casos fallecidos, independientemente de su causa de muerte.

5 Persona que cumple con definición de caso según normativa vigente, que cuenta con test de PCR o antígeno positivo en las últimas 24 hrs, según fecha de resultado informada por laboratorio. Incluye casos con sospecha de reinfección, y es independiente de la fecha de notificación o síntomas señalada en Epivigila.

6 Casos que, teniendo un test de PCR o antígeno positivo, no están ingresados aún en la plataforma de vigilancia epidemiológica (Epivigila).

7 El cálculo de casos activos excluye a quienes hayan fallecido, independientemente de la causa de muerte, y se consideran aquellos con cinco o menos días transcurridos desde la fecha de inicio de síntomas o de la toma de muestras para casos asintomáticos, según lo señalado en la resolución vigente.

8 Tasa de incidencia activos = (casos activos confirmados / población) * 100.000. Población INE 2023, según proyección poblacional Censo 2017.

3. Casos confirmados totales, casos activos y fallecidos

Fecha	Casos totales acumulados	Casos nuevos totales ¹	Casos nuevos con síntomas	Casos nuevos sin síntomas	Casos activos ²	Fallecidos ³	Casos confirmados recuperados ⁴
18-04-2023	5.279.631	357	255	15	1.262	52.383	5.188.846
19-04-2023	5.280.223	570	359	43	1.298	52.386	5.189.266
20-04-2023	5.280.738	482	311	34	1.242	52.406	5.189.659
21-04-2023	5.281.222	459	282	29	1.298	52.416	5.189.985
22-04-2023	5.281.681	422	270	41	1.373	52.429	5.190.269
23-04-2023	5.282.029	326	204	39	1.126	52.435	5.190.758
24-04-2023	5.282.248	212	126	18	915	52.449	5.191.188
25-04-2023	5.282.473	210	150	9	775	52.455	5.191.553
26-04-2023	5.282.888	389	250	33	807	52.458	5.191.781
27-04-2023	5.283.280	348	200	34	857	52.471	5.191.948
28-04-2023	5.283.617	303	177	35	888	52.479	5.192.156
29-04-2023	5.283.908	260	164	26	918	52.489	5.192.318
30-04-2023	5.284.140	210	117	23	727	52.499	5.192.642
01-05-2023	5.284.258	118	69	12	559	52.506	5.192.928
02-05-2023	5.284.368	104	63	11	429	52.511	5.193.168
03-05-2023	5.284.488	119	79	5	374	52.512	5.193.343
04-05-2023	5.284.719	212	131	22	402	52.513	5.193.337
05-05-2023	5.284.950	218	120	26	499	52.532	5.193.260
06-05-2023	5.285.146	167	97	15	543	52.538	5.193.303
07-05-2023	5.285.307	154	103	8	524	52.540	5.193.403
08-05-2023	5.285.423	109	55	12	400	52.550	5.193.643
09-05-2023	5.285.533	108	67	10	369	52.550	5.193.784
10-05-2023	5.285.712	155	79	20	374	52.552	5.193.777
11-05-2023	5.285.864	147	86	17	395	52.554	5.193.737
12-05-2023	5.285.995	132	81	9	397	52.557	5.193.779
13-05-2023	5.286.098	98	61	6	374	52.561	5.193.799
14-05-2023	5.286.206	87	50	7	301	52.567	5.193.870
15-05-2023	5.286.279	72	31	6	270	52.568	5.193.974
16-05-2023	5.286.341	62	35	2	217	52.570	5.194.089
17-05-2023	5.286.473	116	66	17	252	52.574	5.194.031
18-05-2023	5.286.616	128	59	16	291	52.585	5.193.925
19-05-2023	5.286.744	103	62	9	310	52.587	5.193.951
20-05-2023	5.286.815	68	30	6	304	52.592	5.193.925
21-05-2023	5.286.881	66	5	0	247	52.593	5.193.973
22-05-2023	5.286.933	44	28	2	187	52.598	5.194.085
23-05-2023	5.286.964	30	13	3	155	52.600	5.194.148
24-05-2023	5.287.052	81	36	23	169	52.601	5.194.050
25-05-2023	5.287.141	81	42	5	181	52.605	5.193.936
26-05-2023	5.287.229	77	36	9	215	52.606	5.193.893
27-05-2023	5.287.288	58	27	11	210	52.609	5.193.846
28-05-2023	5.287.342	55	0	0	179	52.610	5.193.810
29-05-2023	5.287.373	28	15	1	144	52.616	5.193.876
30-05-2023	5.287.392	19	1	0	121	52.616	5.193.918
31-05-2023	5.287.444	50	22	9	105	52.618	5.193.825
01-06-2023	5.287.504	60	3	1	129	52.623	5.193.695

Nota explicativa: para esta tabla, el cálculo de casos confirmados activos y casos confirmados recuperados corresponde a la información disponible en la fecha en que se reportan en el Informe Diario. Los casos confirmados, ya sean acumulados, nuevos, activos o recuperados incluyen a los casos confirmados desde el 10-02-2021 por antígeno y a los acumulados con sospecha de reinfección. Las defunciones de los años 2021, 2022 y 2023 son datos preliminares y deben ser sometidos a validación antes de ser considerados cifras oficiales.

1 Persona que cumple con definición de caso según normativa vigente, que cuenta con test de PCR o antígeno positivo en las últimas 24 hrs, según fecha de resultado informada por laboratorio. Incluye casos con sospecha de reinfección, y es independiente de la fecha de notificación o síntomas señalada en Epivigila.

2 El cálculo de casos activos excluye a quienes hayan fallecido, independientemente de la causa de muerte, y se consideran aquellos con cinco o menos días transcurridos desde la fecha de inicio de síntomas o de la toma de muestras para casos asintomáticos, según lo señalado en la resolución vigente.

3 Corresponde a casos clasificados con causa de muerte U07.1 (caso confirmado con resultado positivo de la prueba), según estadísticas del DEIS. El 27-03-2023, con la publicación de las estadísticas oficiales para el año 2020, se actualizan retrospectivamente los casos fallecidos acumulados por COVID-19 para ese año.

4 Para el cálculo estimado de confirmados recuperados se substraen a los casos confirmados acumulados, los casos activos confirmados y los casos fallecidos, independientemente de su causa de muerte.

4. Curva de casos activos y recuperados según fecha de inicio de síntomas

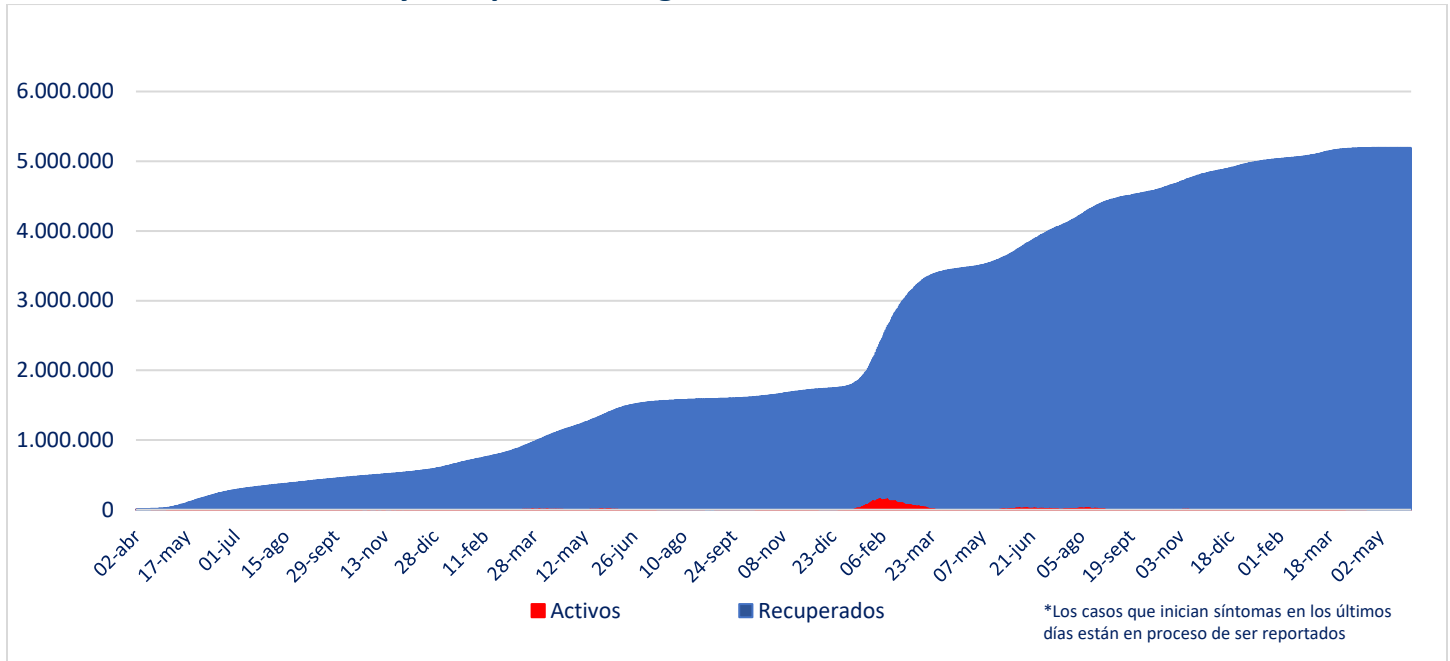

Fuente: Sistema de Notificación EPIVIGILA. Depto. de Epidemiología, MINSAL

Nota explicativa: para construir esta curva, se realiza el cálculo de casos activos y recuperados a partir del último día disponible de información, actualizando la curva completa hacia atrás. El número de fallecidos no aparece en este gráfico.

5. Evolución de nuevos casos confirmados por 100 mil habitantes (media móvil 7 días)

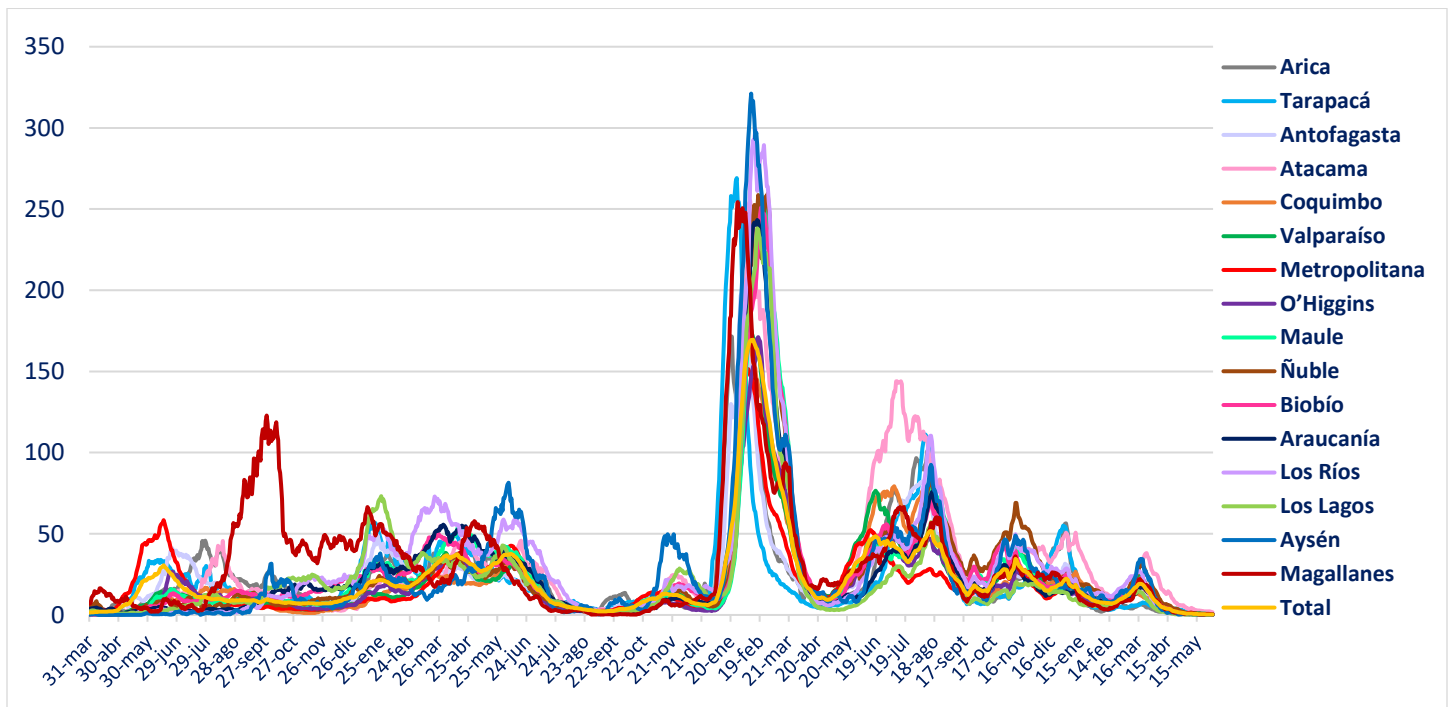

II. Casos probables

1. Casos probables por región

Región	Casos probables acumulados	Casos activos probables ¹
Arica Parinacota	3.438	0
Tarapacá	10.389	0
Antofagasta	6.818	0
Atacama	1.741	0
Coquimbo	9.401	0
Valparaíso	50.210	0
Metropolitana	161.609	0
O'Higgins	14.809	0
Maule	10.639	0
Ñuble	10.180	0
Biobío	35.889	0
Araucanía	11.314	0
De los Ríos	6.033	0
De los Lagos	16.327	0
Aysén	1.794	0
Magallanes	3.288	0
Desconocida	0	0
Total	353.879	0

Datos provisorios y en proceso de validación. Algunas actualizaciones podrían verse reflejadas solamente en el recuento acumulado.

¹ La definición vigente de caso probable corresponde a la contenida en el ordinario B51 N.º 4915 de la Subsecretaría de Salud Pública. Se consideran activos a aquellos con cinco o menos días transcurridos desde la fecha de inicio de síntomas o de la toma de muestras para casos asintomáticos, según lo señalado en la resolución vigente.

2. Casos probables acumulados y activos informados por fecha

Fecha	Casos probables acumulados	Casos activos probables ¹
18-04-2023	353.860	3
19-04-2023	353.862	5
20-04-2023	353.861	3
21-04-2023	353.859	1
22-04-2023	353.858	1
23-04-2023	353.857	1
24-04-2023	353.857	1
25-04-2023	353.859	0
26-04-2023	353.859	0
27-04-2023	353.862	1
28-04-2023	353.863	1
29-04-2023	353.865	1
30-04-2023	353.867	3
01-05-2023	353.869	3
02-05-2023	353.872	5
03-05-2023	353.872	2
04-05-2023	353.876	3
05-05-2023	353.876	2
06-05-2023	353.868	1
07-05-2023	353.869	1
08-05-2023	353.870	2
09-05-2023	353.871	2
10-05-2023	353.871	2
11-05-2023	353.868	2
12-05-2023	353.867	1
13-05-2023	353.869	2
14-05-2023	353.872	3
15-05-2023	353.872	1
16-05-2023	353.872	1
17-05-2023	353.874	3
18-05-2023	353.873	1
19-05-2023	353.870	0
20-05-2023	353.873	1
21-05-2023	353.873	1
22-05-2023	353.875	2
23-05-2023	353.876	1
24-05-2023	353.877	2
25-05-2023	353.878	1
26-05-2023	353.874	0
27-05-2023	353.875	0
28-05-2023	353.875	0
29-05-2023	353.876	1
30-05-2023	353.875	1
31-05-2023	353.879	1
01-06-2023	353.879	0

Datos provisorios y en proceso de validación. Algunas actualizaciones podrían verse reflejadas solamente en el recuento acumulado.

¹ La definición vigente de caso probable corresponde a la contenida en el ordinario B51 N.º 4915 de la Subsecretaría de Salud Pública. Se consideran activos a aquellos con cinco o menos días transcurridos desde la fecha de inicio de síntomas o de la toma de muestras para casos asintomáticos, según lo señalado en la resolución vigente.

III. Pacientes Fallecidos

1. Pacientes fallecidos por grupo etario

Tramos de edad	Fallecidos confirmados U07.1 ¹	% total	% agrupado	Fallecidos sospechosos, probables u otros U07.2 ²	% total	% agrupado	Fallecidos totales	% total	% agrupado
≤ 39 años	1.329	2,53%	2,53%	289	3,25%	3,25%	1.618	2,63%	2,63%
40 a 49 años	1.943	3,69%	3,69%	370	4,16%	4,16%	2.313	3,76%	3,76%
50 a 59 años	5.075	9,64%	9,64%	816	9,17%	9,17%	5.891	9,58%	9,58%
60 a 69 años	9.666	18,37%	18,37%	1.451	16,30%	16,30%	11.117	18,07%	18,07%
70 a 79 años	13.942	26,49%	65,77%	2.225	25,00%	67,12%	16.167	26,28%	65,97%
80 a 89 años	14.266	27,11%		2.481	27,88%		16.747	27,22%	
≥90 años	6.402	12,17%		1.268	14,25%		7.670	12,47%	
Total	52.623	100%	100%	8.900	100%	100%	61.523	100%	100%

1 Código CIE-10 U07.1 COVID-19, virus identificado:
Caso confirmado con resultado positivo de la prueba.

2 Código CIE-10 U07.2 COVID-19, virus no identificado:
Diagnosticado clínica y epidemiológicamente con COVID-19
Caso probable de COVID-19
Caso sospechoso de COVID-19

2. Fallecidos confirmados según fecha de defunción, de acuerdo a criterios DEIS

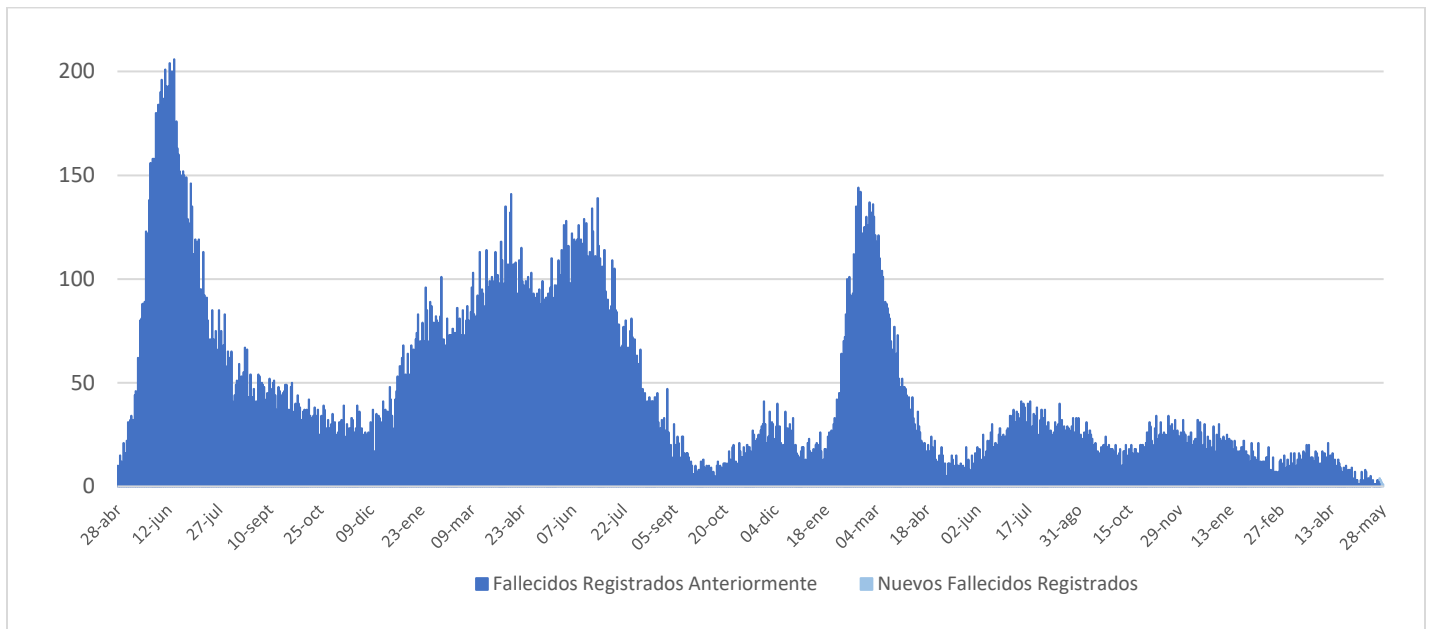

IV. Capacidad Hospitalaria

1. Sistema Integrado Covid 19, camas de unidades de cuidados intensivos (UCI)

Total de camas críticas	1.766	Camas críticas disponibles	217	Camas críticas ocupados	1.549
-------------------------	-------	----------------------------	-----	-------------------------	-------

2. Hospitalización en unidades de cuidados intensivos (UCI) de pacientes Covid 19

Región	# pacientes	% total
Arica	0	0,00%
Tarapacá	0	0,00%
Antofagasta	0	0,00%
Atacama	0	0,00%
Coquimbo	0	0,00%
Valparaíso	4	17,39%
Santiago	16	69,57%
O'Higgins	2	8,70%
Maule	0	0,00%
Ñuble	0	0,00%
Biobío	0	0,00%
Araucanía	1	4,35%
Los Ríos	0	0,00%
Los Lagos	0	0,00%
Aysén	0	0,00%
Magallanes	0	0,00%
Total	23	100%

Tipo de ventilación	# pacientes	% total
En ventilación mecánica	17	73,91%
Sin ventilación mecánica	6	26,09%
Total	23	100%

* Pacientes reportados durante el día anterior de forma agregada, UGCC

* Pacientes reportados durante el día anterior de forma agregada, UGCC

3. Hospitalización diaria en unidades de cuidados intensivos (UCI)

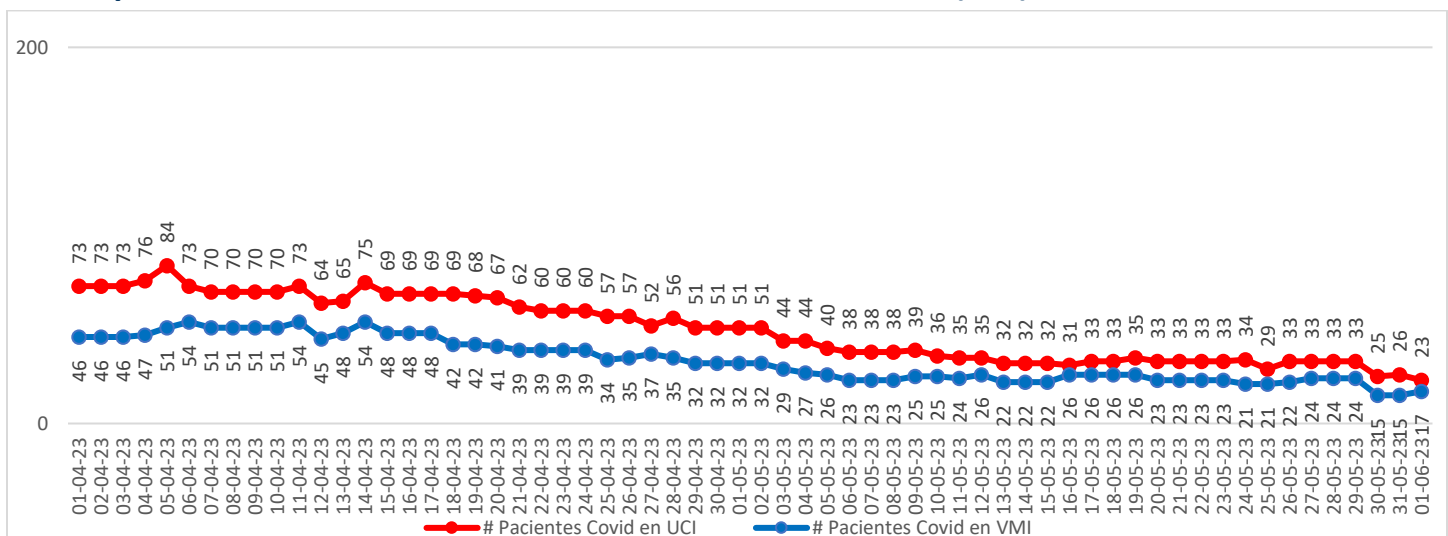

* Pacientes reportados durante el día anterior de forma agregada, UGCC – Información del gráfico, últimos 60 días

Nota explicativa: De acuerdo al manual de registro de gestión de camas en la red integrada público-privada 2021, aprobado en Resolución Exenta 244 de 22 de febrero de 2021, a partir del 23 de febrero de 2021, se comienza a reportar el N° de pacientes COVID-19 hospitalizados en UCI informados de forma agregada por los establecimientos en la plataforma UGCC, ya que los datos individualizados (Registro clínicos de los pacientes) requieren un mayor esfuerzo por parte de los establecimientos al momento de reportar y esto puede generar un atraso de notificación en la plataforma UGCC.

4. Evolución de camas UCI habilitadas y ocupadas – País

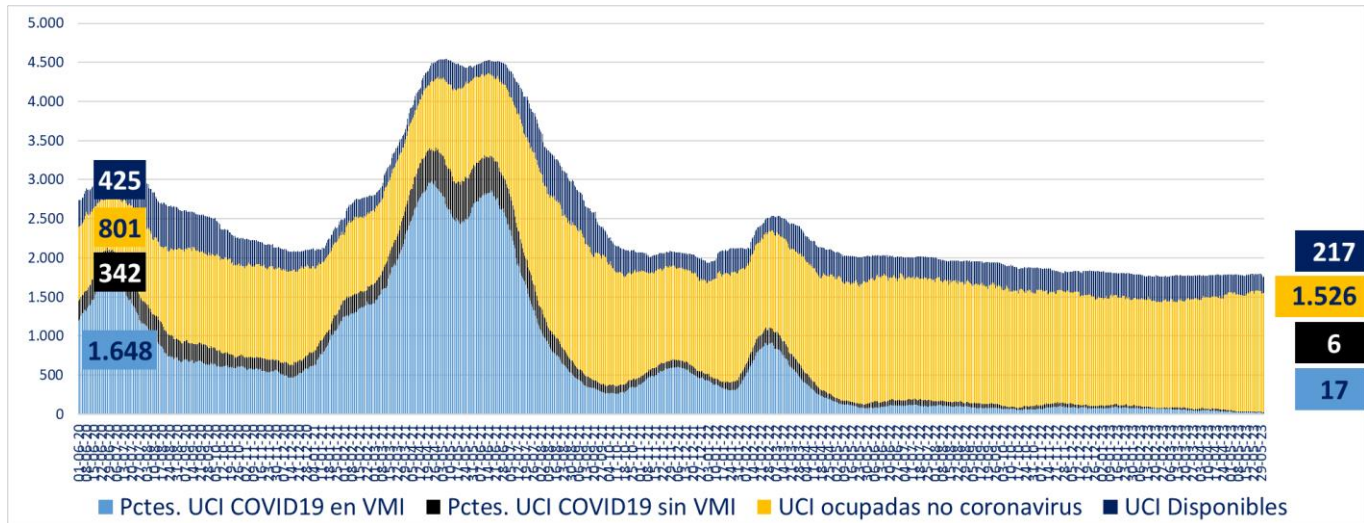

* A partir del 23 de febrero de 2021 se reportan los datos informados de forma agregada, UGCC

5. Evolución de camas UCI habilitadas y ocupadas – R. Metropolitana

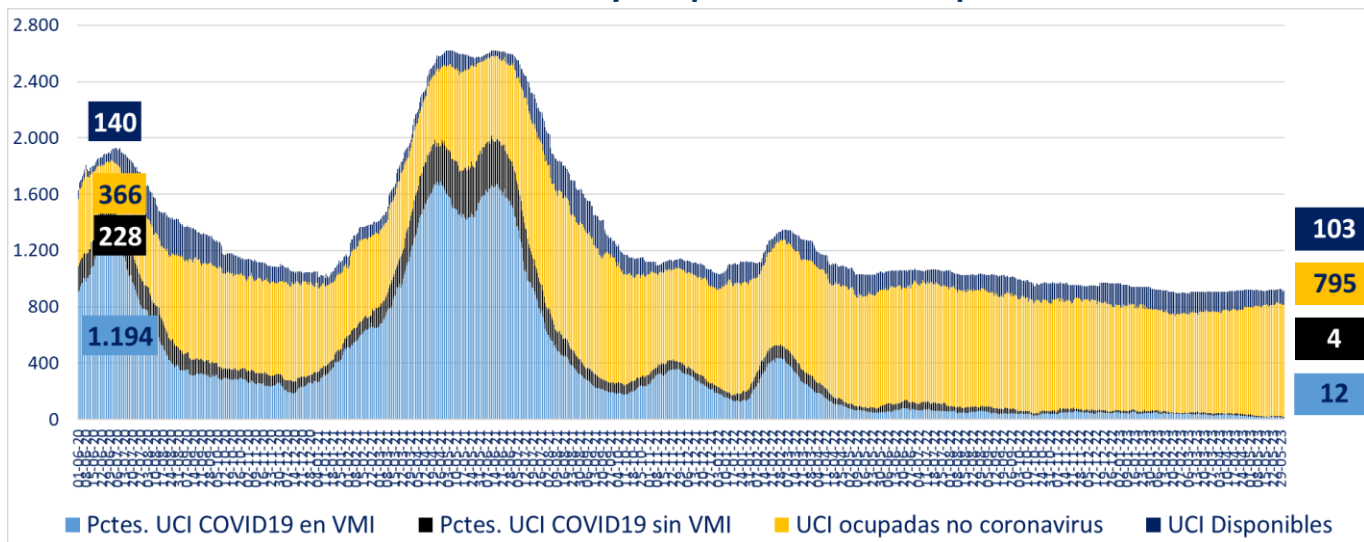

* A partir del 23 de febrero de 2021 se reportan los datos informados de forma agregada, UGCC

6. Evolución de camas UCI habilitadas y ocupadas – Regiones

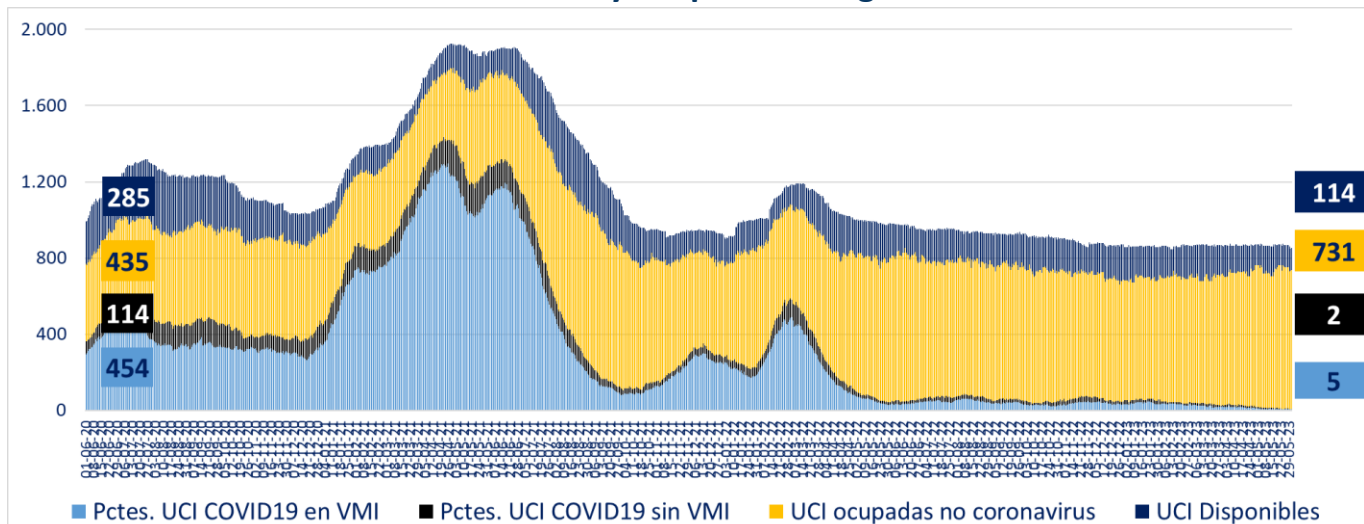

* A partir del 23 de febrero de 2021 se reportan los datos informados de forma agregada, UGCC

7. Número pacientes Covid-19 en Unidades de Cuidado Intensivo (UCI) por tramos de edad

Tramos de edad	# pacientes	% total
≤ 39 años	4	16,00%
40 a 49 años	4	16,00%
50 a 59 años	4	16,00%
60 a 69 años	5	20,00%
≥ 70 años	8	32,00%
Total	25	100%

* Pacientes reportados durante el día anterior de forma individualizada, UGCC

8. Evolución de pacientes Covid-19 en Unidades de Cuidado Intensivo (UCI) por tramos de edad

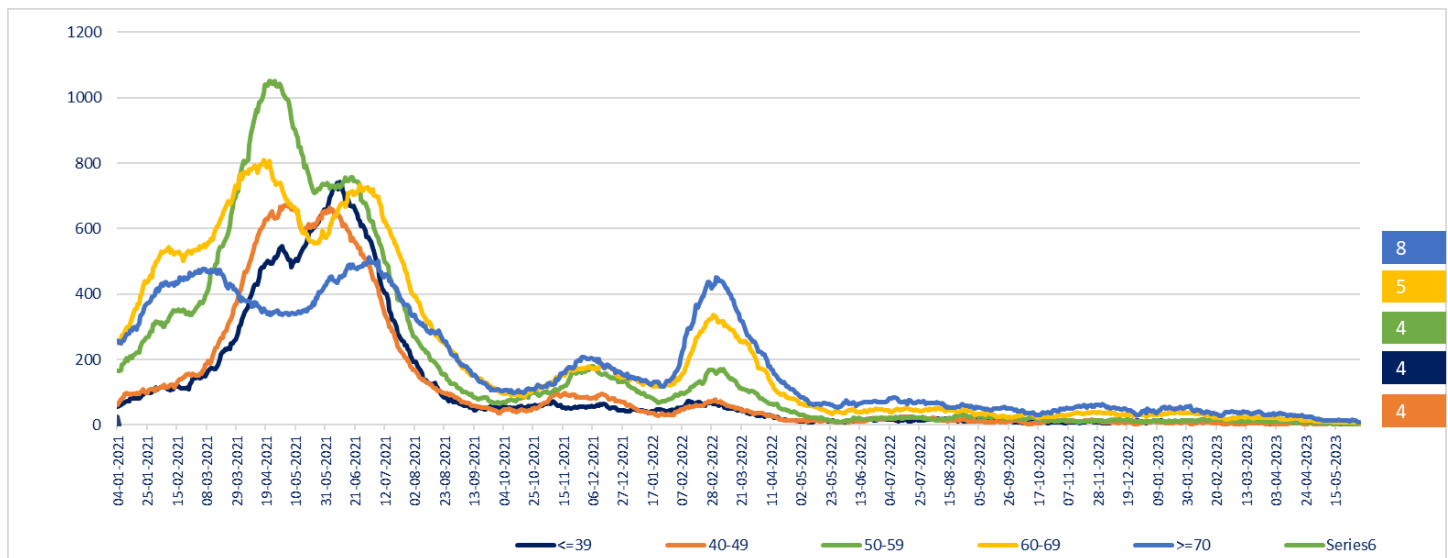

* Pacientes reportados durante el día anterior de forma individualizada, UGCC – Información del gráfico, desde el 04 de enero del 2021

Nota explicativa: De acuerdo al manual de registro de gestión de camas en la red integrada público-privada 2021, aprobado en Resolución Exenta 244 de 22 de febrero de 2021, a partir del 23 de febrero, se comienza a reportar el N° de pacientes COVID-19 hospitalizados en UCI informados de forma agregada por los establecimientos en la plataforma UGCC, ya que los datos individualizados (Registro clínicos de los pacientes) requieren un mayor esfuerzo por parte de los establecimientos al momento de reportar y esto puede generar un atraso de notificación en la plataforma UGCC.

9. Hospitalización de pacientes Covid19 en sistema integrado

Fecha	Camas básicas	Camas media	UTI	UCI	Total
22-04-2023	139	189	70	60	458
23-04-2023	139	189	70	60	458
24-04-2023	139	189	70	60	458
25-04-2023	113	176	65	57	411
26-04-2023	128	177	61	57	423
27-04-2023	104	165	70	52	391
28-04-2023	93	172	64	56	385
29-04-2023	155	157	65	51	428
30-04-2023	155	157	65	51	428
01-05-2023	155	157	65	51	428
02-05-2023	155	157	65	51	428
03-05-2023	87	152	65	44	348
04-05-2023	227	166	66	44	503
05-05-2023	92	195	67	40	394
06-05-2023	124	141	62	38	365
07-05-2023	124	141	62	38	365
08-05-2023	124	141	62	38	365
09-05-2023	132	127	62	39	360
10-05-2023	83	129	59	36	307
11-05-2023	81	129	59	35	304
12-05-2023	80	129	61	35	305
13-05-2023	95	130	54	32	311
14-05-2023	95	130	54	32	311
15-05-2023	95	130	54	32	311
16-05-2023	77	123	52	31	283
17-05-2023	76	113	54	33	276
18-05-2023	77	103	47	33	260
19-05-2023	77	104	46	35	262
20-05-2023	78	94	35	33	240
21-05-2023	78	94	35	33	240
22-05-2023	78	94	35	33	240
23-05-2023	79	95	45	33	252
24-05-2023	81	87	40	34	242
25-05-2023	72	87	42	29	230
26-05-2023	73	85	41	33	232
27-05-2023	68	80	39	33	220
28-05-2023	68	80	39	33	220
29-05-2023	68	80	39	33	220
30-05-2023	62	84	42	25	213
31-05-2023	56	70	42	26	194
01-06-2023	50	67	35	23	175

* Pacientes reportados durante el día anterior de forma agregada, UGCC – Información últimos 40 días

10. Evolución semanal de egresos hospitalarios pacientes Covid19

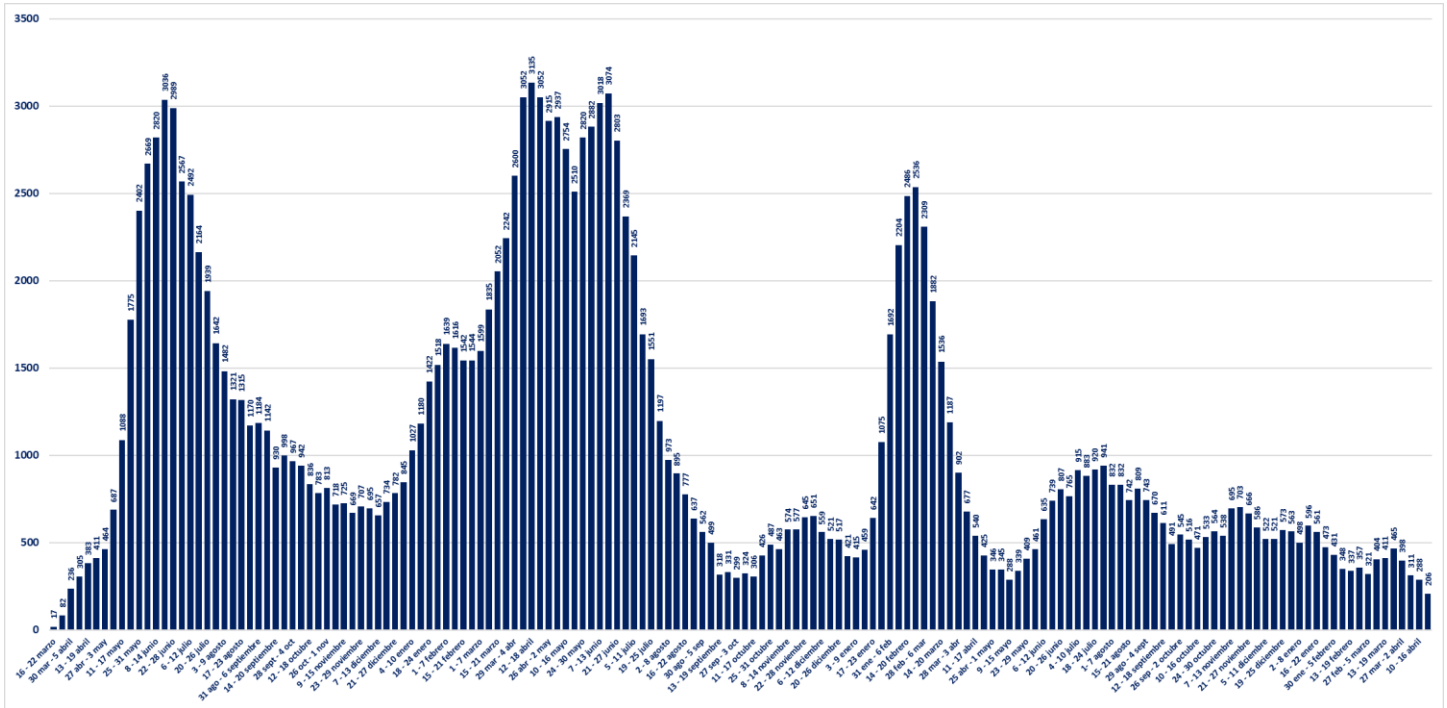

* Pacientes reportados de forma individualizada, UGCC – Información de egresos desde la Semana del 4 al 8 marzo del 2020

V. Exámenes

1. Exámenes para la detección de SARS CoV-2

	# exámenes realizados	% total	# exámenes informados últimas 24 hrs
Test de PCR	40.729.976	81,98%	3.816
Test de Antígeno	8.951.010	18,02%	4.670
Total	49.680.986	100%	8.486

2. Exámenes PCR informados por tipo de establecimiento

	# exámenes PCR realizados	% total	# exámenes PCR informados últimas 24 hrs
Instituto de Salud Pública	344.173	0,85%	0
Hospitales públicos	18.236.806	44,78%	2.304
Privados	22.148.997	54,38%	1.512
Total	40.729.976	100%	3.816

3. Datos de exámenes PCR informados según laboratorios por región en las últimas 24 hrs.

Región ¹	# exámenes PCR informados	# nuevos casos PCR positivos ²	Positividad PCR día ³	Positividad última semana
Arica y Parinacota	25	1	4,00%	1,20%
Tarapacá	37	3	8,11%	2,84%
Antofagasta	101	0	0,00%	1,71%
Atacama	57	0	0,00%	1,55%
Coquimbo	97	0	0,00%	0,00%
Valparaíso	422	6	1,42%	0,97%
Metropolitana	1.447	10	0,69%	0,70%
O'Higgins	140	1	0,71%	0,95%
Maule	371	3	0,81%	0,30%
Ñuble	94	0	0,00%	0,35%
Biobío	365	2	0,55%	0,74%
Araucanía	202	1	0,50%	0,42%
Los Ríos	109	0	0,00%	0,26%
Los Lagos	129	1	0,78%	0,25%
Aysén	132	0	0,00%	0,00%
Magallanes	88	0	0,00%	0,00%
Desconocida	0	0	-	-
Total	3.816	28	0,73%	0,70%

¹ Región según toma la muestra.

² Persona que cumple con definición de caso según normativa vigente, que cuenta con test de PCR positivo en las últimas 24 hrs, según fecha de resultado informada por laboratorio. Incluye casos con sospecha de reinfección, y es independiente de la fecha de notificación o síntomas señalada en Epivigila. Datos provisorios y en proceso de validación. Algunas actualizaciones podrían verse reflejadas solamente en el recuento acumulado.

³ Positividad PCR día = nuevos casos PCR positivos /# exámenes PCR día.

4. Datos de exámenes de antígeno según región, informados el 30 de mayo

Región	# exámenes antígeno informados
Arica y Parinacota	68
Tarapacá	239
Antofagasta	136
Atacama	530
Coquimbo	197
Valparaíso	863
Metropolitana	1.171
O'Higgins	129
Maule	238
Ñuble	305
Biobío	205
Araucanía	180
Los Ríos	92
Los Lagos	168
Aysén	96
Magallanes	53
Desconocida	0
Total	4.670

5. Exámenes PCR informados según día, acumulados y número de laboratorios que reportan

Fecha	# exámenes PCR informados	# total de exámenes PCR	# laboratorios que reporta	# nuevos casos PCR positivos ¹	Positividad PCR día ²	Casos totales PCR positivos acumulados ³	Positividad PCR total
18-04-2023	2.996	40.544.292	86	94	3,14%	3.950.156	9,74%
19-04-2023	5.690	40.549.982	148	191	3,36%	3.950.362	9,74%
20-04-2023	6.305	40.556.287	150	190	3,01%	3.950.584	9,74%
21-04-2023	5.470	40.561.757	145	148	2,71%	3.950.751	9,74%
22-04-2023	5.389	40.567.146	148	157	2,91%	3.950.932	9,74%
23-04-2023	4.911	40.572.057	151	122	2,48%	3.951.069	9,74%
24-04-2023	3.909	40.575.966	122	89	2,28%	3.951.165	9,74%
25-04-2023	2.969	40.578.935	90	68	2,29%	3.951.247	9,74%
26-04-2023	5.416	40.584.351	149	119	2,20%	3.951.374	9,74%
27-04-2023	6.198	40.590.549	155	130	2,10%	3.951.528	9,74%
28-04-2023	5.403	40.595.952	145	120	2,22%	3.951.665	9,73%
29-04-2023	5.095	40.601.047	143	90	1,77%	3.951.768	9,73%
30-04-2023	4.538	40.605.585	147	94	2,07%	3.951.868	9,73%
01-05-2023	3.207	40.608.792	121	51	1,59%	3.951.919	9,73%
02-05-2023	2.881	40.611.673	92	39	1,35%	3.951.961	9,73%
03-05-2023	2.609	40.614.282	88	35	1,34%	3.951.997	9,73%
04-05-2023	5.433	40.619.715	146	70	1,29%	3.952.071	9,73%
05-05-2023	5.973	40.625.688	150	104	1,74%	3.952.180	9,73%
06-05-2023	5.232	40.630.920	148	75	1,43%	3.952.264	9,73%
07-05-2023	4.844	40.635.764	148	59	1,22%	3.952.326	9,73%
08-05-2023	3.637	40.639.401	122	51	1,40%	3.952.383	9,73%
09-05-2023	2.723	40.642.124	86	40	1,47%	3.952.425	9,72%
10-05-2023	4.943	40.647.067	142	72	1,46%	3.952.502	9,72%
11-05-2023	5.790	40.652.857	158	68	1,17%	3.952.574	9,72%
12-05-2023	4.954	40.657.811	141	50	1,01%	3.952.624	9,72%
13-05-2023	4.057	40.661.868	145	38	0,94%	3.952.665	9,72%
14-05-2023	4.308	40.666.176	143	35	0,81%	3.952.709	9,72%
15-05-2023	3.518	40.669.694	117	41	1,17%	3.952.751	9,72%
16-05-2023	2.451	40.672.145	89	25	1,02%	3.952.776	9,72%
17-05-2023	4.281	40.676.426	140	35	0,82%	3.952.817	9,72%
18-05-2023	5.036	40.681.462	143	61	1,21%	3.952.881	9,72%
19-05-2023	4.430	40.685.892	140	32	0,72%	3.952.936	9,72%
20-05-2023	3.845	40.689.737	146	33	0,86%	3.952.972	9,71%
21-05-2023	3.944	40.693.681	141	31*	0,79%	3.953.003	9,71%
22-05-2023	2.723	40.696.404	112	24	0,88%	3.953.029	9,71%
23-05-2023	2.138	40.698.542	84	15	0,70%	3.953.045	9,71%
24-05-2023	3.981	40.702.523	135	33	0,83%	3.953.085	9,71%
25-05-2023	4.565	40.707.088	143	42	0,92%	3.953.128	9,71%
26-05-2023	4.202	40.711.290	139	42	1,00%	3.953.173	9,71%
27-05-2023	3.617	40.714.907	135	21	0,58%	3.953.197	9,71%
28-05-2023	3.604	40.718.511	138	28*	0,78%	3.953.225	9,71%
29-05-2023	2.581	40.721.092	114	14	0,54%	3.953.241	9,71%
30-05-2023	1.787	40.722.879	79	10*	0,56%	3.953.251	9,71%
31-05-2023	3.281	40.726.160	133	18	0,55%	3.953.270	9,71%
01-06-2023	3.816	40.729.976	142	28	0,73%	3.953.298	9,71%

1 Persona que cumple con definición de caso según normativa vigente, que cuenta con test de PCR en las últimas 24 hrs, según fecha de resultado informada por laboratorio. Incluye casos con sospecha de reinfección, y es independiente de la fecha de notificación o síntomas señalada en Epivigila. Datos provisorios y en proceso de validación. Algunas actualizaciones podrían verse reflejadas solamente en el recuento acumulado.

2 Positividad PCR día= nuevos casos PCR positivos / # exámenes PCR día.

Positividad total= casos PCR positivos totales/ total de exámenes PCR.

Reportado por Epidemiología MINSAL.

3 Datos provisorios y en proceso de validación. Algunas actualizaciones podrían verse reflejadas solamente en el recuento acumulado.

* El número de casos nuevos reportados estos días solo consideran los exámenes positivos que no cuentan con notificación en Epivigila, debido a problemas técnicos asociados al sistema.

6. Porcentaje y media móvil (siete días) de positividad de exámenes PCR

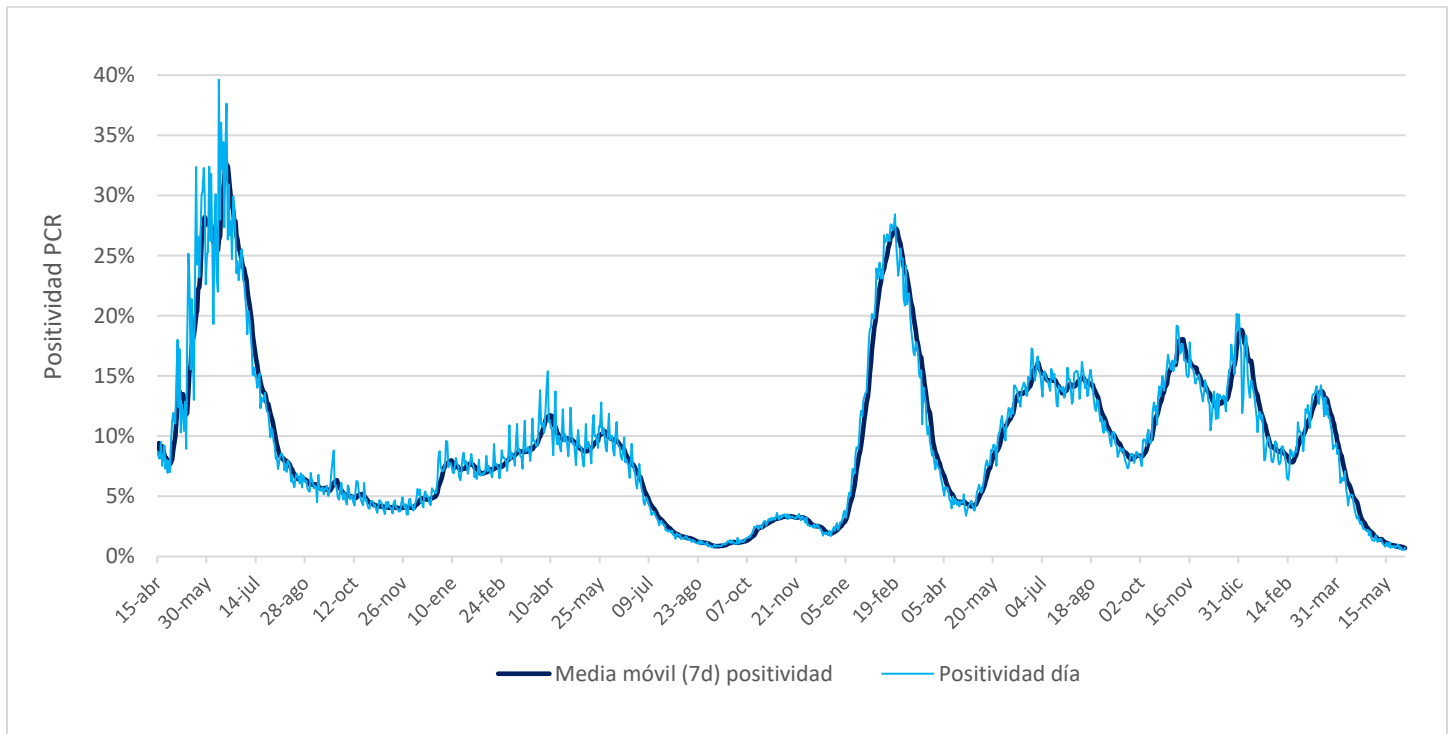

VI. Residencias sanitarias

1. Datos de residencias sanitarias informadas por región

Región	N° de Residencias Habilitadas ¹	N° de Camas Totales ²	N° de Usuarios en Residencia ³	N° de Camas Disponibles ⁴	FOR ⁵
Arica y Parinacota	0	0	0	0	0%
Tarapacá	1	18	2	16	11%
Antofagasta	0	0	0	0	0%
Atacama	0	0	0	0	0%
Coquimbo	0	0	0	0	0%
Valparaíso	0	0	0	0	0%
Metropolitana	1	81	0	64	0%
O'Higgins	0	0	0	0	0%
Maule	0	0	0	0	0%
Ñuble	0	0	0	0	0%
Biobío	1	20	0	17	0%
Araucanía	0	0	0	0	0%
Los Ríos	0	0	0	0	0%
Los Lagos	0	0	0	0	0%
Aysén	0	0	0	0	0%
Magallanes	0	0	0	0	0%
Total	3	119	2	97	2%

1 N° de Residencias Habilitadas: Número de dispositivos u hoteles habilitados.

2 N° de Camas Totales: Número total de camas contratadas.

3 N° de Usuarios en Residencia: Número de personas hospedadas en este día.

4 N° de Camas Disponibles: Número total de camas disponibles para recibir usuarios. (En este número se descuentan las camas que se consideran inhabilitadas por aseo, mantención, pieza compartida o para uso de staff del personal de turno)

5 FOR: factor de ocupación real, equivale a la ocupación, pero sin considerar el número de camas inhabilitadas. La fórmula es $FOR = \text{camas ocupadas} / (\text{camas totales} - \text{camas inhabilitadas})$

Las regiones de Antofagasta, Atacama, Coquimbo, Valparaíso, O'Higgins, Maule, Ñuble, Araucanía, Los Ríos, Aysén y Magallanes actualmente no cuentan con dispositivos de aislamiento.

Debido a la adaptación de la Estrategia TTA y el menor número de ingresos durante los domingos, no se reportarán actualizaciones ni fines de semana ni festivos.