

# REPORTE

## *DIARIO*

1 de julio de 2020



**#CuidémonosEntreTodos**

# I. Casos confirmados

## 1. Casos confirmados de Coronavirus a nivel nacional

	Casos confirmados acumulados	Casos nuevos totales	Casos nuevos con síntomas	Casos nuevos sin síntomas <sup>1</sup>	Casos nuevos sin notificar <sup>2</sup>	Casos confirmados activos	Fallecidos totales <sup>3</sup>	Casos confirmados recuperados <sup>4</sup>
Arica	1.776	63	59	4	0	378	20	1.377
Parinacota								
Tarapacá	6.116	67	51	14	2	746	91	5.285
Antofagasta	9.083	254	224	27	3	1.672	147	7.176
Atacama	1.114	71	35	20	16	342	2	768
Coquimbo	3.119	69	51	7	11	668	23	2.441
Valparaíso	12.008	256	222	16	18	1.960	230	9.677
Metropolitana	220.467	1.316	1.026	142	148	18.876	4954	196.729
O'Higgins	6.245	164	134	16	14	2.027	69	4.197
Maule	5.717	168	148	20	0	1.284	48	4.362
Ñuble	2.414	17	16	1	0	290	32	2.078
Biobío	6.845	148	119	27	2	1.844	50	4.976
Araucanía	3.246	15	15	0	0	236	41	2.955
De los Ríos	706	5	3	2	0	91	10	606
De los Lagos	1.684	28	25	2	1	279	21	1.373
Aysén	42	0	0	0	0	14	0	28
Magallanes	1.461	9	6	2	1	136	15	1.307
Desconocida	0	0	0	0	0	4	0	108
	<b>282.043</b>	<b>2.650</b>	<b>2.134</b>	<b>300</b>	<b>216</b>	<b>30.847</b>	<b>5.753</b>	<b>245.443</b>

Información Epivigila, Epidemiología MINSAL

<sup>1</sup>Corresponden a pesquisa de pacientes asintomáticos en contacto estrecho con casos confirmados, con PCR (+)

<sup>2</sup>Casos que, teniendo un test de PCR positivo, no están ingresados aún en la plataforma de vigilancia epidemiológica (Epivigila)

<sup>3</sup>Corresponde al cruce diario entre el registro de defunciones del Registro Civil y la base de datos de los laboratorios habilitados. Para las estadísticas del DEIS, consultar el informe de Epidemiológico correspondiente, publicado en [www.gob.cl/coronavirus/cifrasoficiales](http://www.gob.cl/coronavirus/cifrasoficiales)

<sup>4</sup>Para el cálculo estimado de confirmados recuperados se subtrae a los casos confirmados acumulados, los casos activos confirmados y los fallecidos.

## 2. Casos confirmados totales, casos activos y fallecidos. Los casos activos incluyen a todos los casos con PCR (+), sintomáticos o asintomáticos.

Fecha	Casos totales acumulados	Casos activos <sup>1</sup>	Fallecidos <sup>2</sup>	Casos confirmados recuperados <sup>3</sup>	Casos nuevos totales	Casos nuevos con síntomas	Casos nuevos sin síntomas <sup>4</sup>
02-06-2020	108.686	21.325	1.188	86.173	3.527	3.206	321
03-06-2020	113.628	21.605	1.275	90.748	4.942	4.537	405
04-06-2020	118.292	21.305	1.356	95.631	4.664	4.172	492
05-06-2020	122.499	21.693	1.448	99.358	4.207	3.790	417
06-06-2020	127.745	22.387	1.541	103.817	5.246	4.888	358
07-06-2020	134.150	24.363	2.190	107.597	6.405	5.760	645
08-06-2020	138.846	24.334	2.264	112.248	4.696	4.237	459
09-06-2020	142.759	23.115	2.283	117.361	3.913	3.587	326
10-06-2020	148.496	24.201	2.475	121.820	5.737	5.226	511
11-06-2020	154.092	25.000	2.648	126.444	5.596	5.089	507
12-06-2020	160.846	26.618	2.870	131.358	6.754	6.217	537
13-06-2020	167.355	26.958	3.101	137.296	6.509	5.969	540
14-06-2020	174.293	27.266	3.323	143.704	6.938	6.368	570
15-06-2020	179.436	27.282	3.362	148.792	5.143	4.660	483
16-06-2020	184.449	24.834	3.383	156.232	5.013	4.498	515
17-06-2020	220.628	35.082	3.615	181.931	4.757	4.320	437
18-06-2020	225.103	34.821	3.841	186.441	4.475	4.060	383
19-06-2020	231.393	35.809	4.093	191.491	6.290	5.016	599
20-06-2020	236.748	35.844	4.295	196.609	5.355	4.564	418
21-06-2020	242.355	37.307	4.479	200.569	5.607	4.181	594
22-06-2020	246.963	37.064	4.502	205.397	4.608	3.710	399
23-06-2020	250.767	35.692	4.505	210.570	3.804	3.078	336
24-06-2020	254.416	34.592	4.731	215.093	3.649	3.020	264
25-06-2020	259.064	34.834	4.903	219.327	4.648	3.778	423
26-06-2020	263.360	34.861	5.068	223.431	4.296	3.422	413
27-06-2020	267.766	34.364	5.347	228.055	4.406	3.481	426
28-06-2020	271.982	34.263	5.509	232.210	4.216	3.396	402
29-06-2020	275.999	34.270	5.575	236.016	4.017	3.092	432
30-06-2020	279.393	32.476	5.688	241.229	3.394	2.690	338
01-07-2020	282.043	30.847	5.753	245.443	2.650	2.134	300

Información Epivigila, Epidemiología MINSAL

Nota explicativa: para esta tabla, el cálculo de casos confirmados activos y casos confirmados recuperados corresponde a la información disponible en la fecha en que se reportan en el Informe Diario.

<sup>1</sup>Corresponde a personas vivas confirmadas con COVID-19 cuya fecha de inicio de síntomas, de notificación o de toma de muestra es menor o igual a 14 días a la fecha del reporte actual.

<sup>2</sup>Corresponde al cruce diario entre el registro de defunciones del Registro Civil y la base de datos de los laboratorios habilitados. Para las estadísticas del DEIS, consultar el informe de Epidemiológico correspondiente, publicado en [www.gob.cl/coronavirus/cifrasoficiales](http://www.gob.cl/coronavirus/cifrasoficiales)

<sup>3</sup>Para el cálculo estimado de confirmados recuperados se subtrahen a los casos confirmados acumulados, los casos activos confirmados y los fallecidos. A partir del 29 de junio se incluyen en el cálculo los casos con región de origen desconocida.

<sup>4</sup>Corresponden a pesquisa de pacientes asintomáticos en contacto estrecho con casos confirmados, con PCR (+).

### 3. Curva de casos activos y recuperados según fecha de inicio de síntomas al 30 de junio

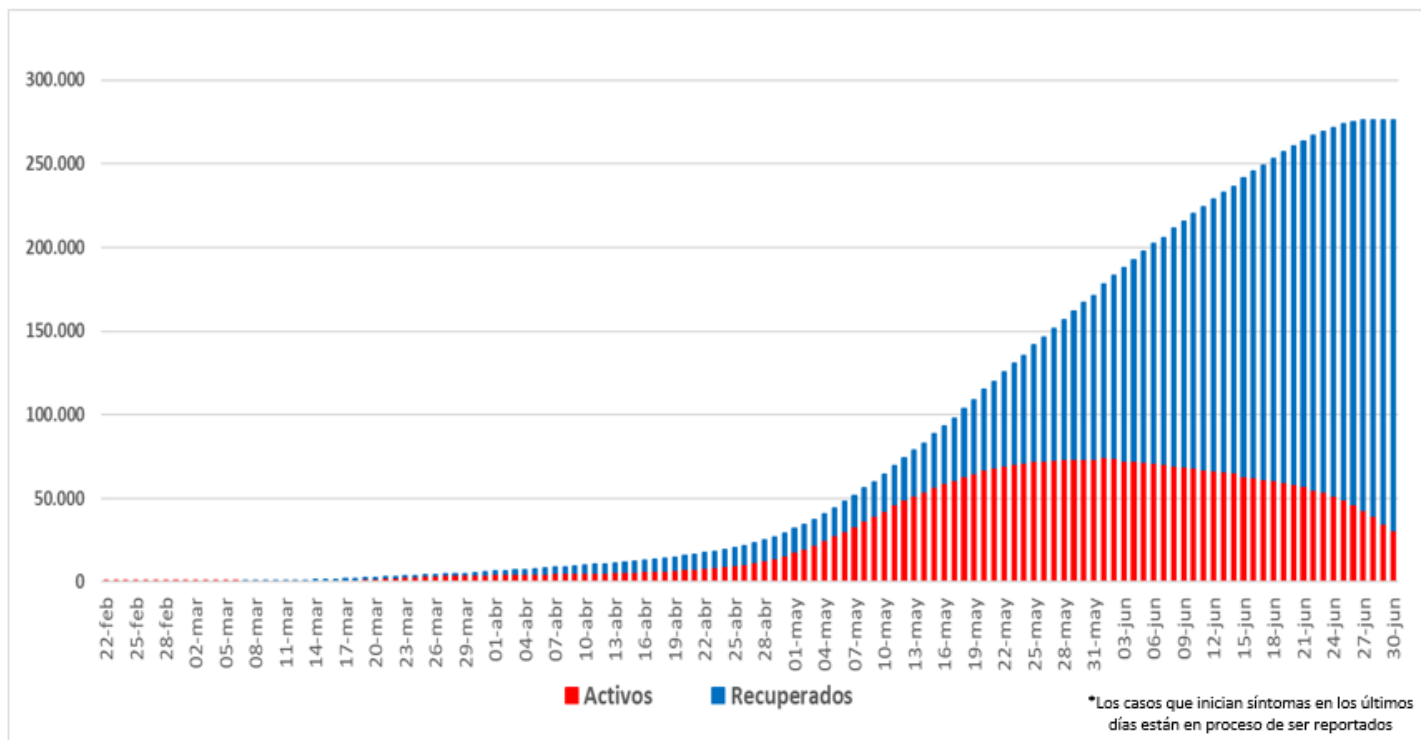

Datos provisorios al 30/06/20.

Fuente: Sistema de Notificación EPIVIGILA. Depto. de Epidemiología, DIPLAS MINSAL

Nota explicativa: para construir esta curva, se realiza el cálculo de casos activos y recuperados a partir del último día disponible de información, actualizando la curva completa hacia atrás. El número de fallecidos no aparece en este gráfico.

#### 4. Evolución de nuevos casos confirmados por 100 mil habitantes (media móvil 7 días)

##### a. Regiones con 15 o más casos (por 100 mil habitantes)

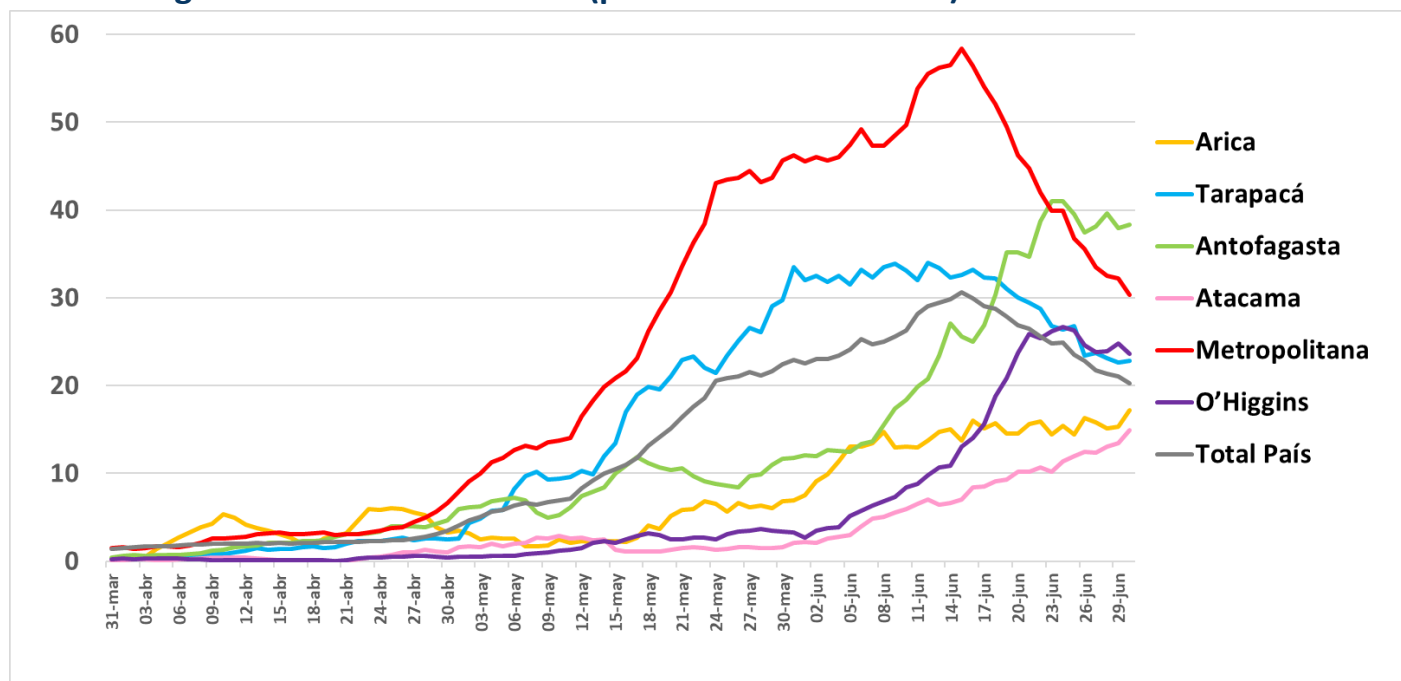

##### b. Regiones con menos de 15 casos (por 100 mil habitantes)

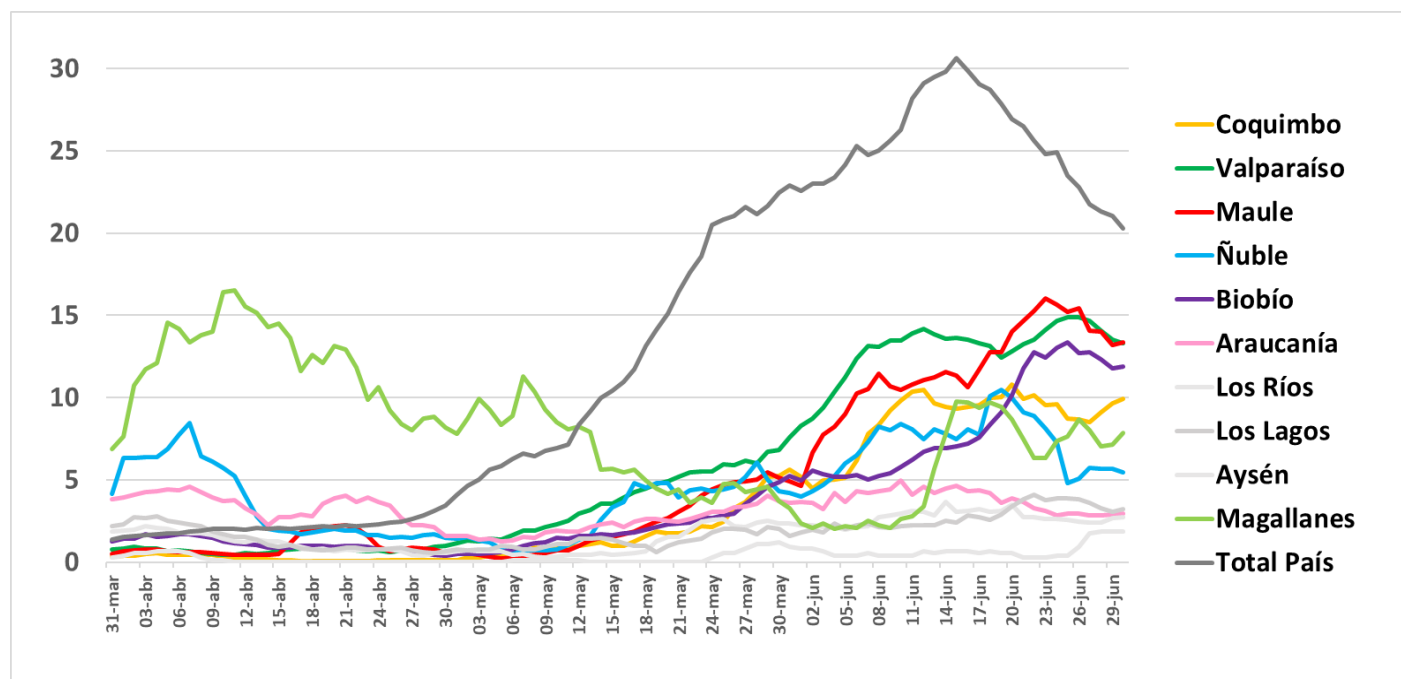

## II. Casos probables

### 1. Casos probables por región

Región	Casos probables acumulados	Casos activos probables
Arica - Parinacota	57	10
Tarapacá	160	67
Antofagasta	422	169
Atacama	49	30
Coquimbo	370	125
Valparaíso	3.172	1.037
Metropolitana	23.674	4.902
O'Higgins	1.050	548
Maule	397	190
Ñuble	435	188
Biobío	868	363
Araucanía	130	64
Los Ríos	52	19
Los Lagos	131	93
Aysén	1	1
Magallanes	12	0
<b>Total</b>	<b>30.980</b>	<b>7.806</b>

### 2. Casos probables informados por fecha, acumulados y activos

Fecha	Casos probables acumulados	Casos activos probables
21-06-2020	21.897	10.482
22-06-2020	22.307	10.029
23-06-2020	24.881	9.403
24-06-2020	26.184	9.674
25-06-2020	27.193	9.646
26-06-2020	28.133	9.720
27-06-2020	29.019	9.659
28-06-2020	29.733	9.595
29-06-2020	30.362	9.320
30-06-2020	30.582	8.385
01-07-2020	30.980	7.806

### III. Pacientes Fallecidos

#### 1. Pacientes fallecidos por grupo etario

Tramos de edad	# pacientes	% total	% agrupado
≤ 39 años	119	2,07%	2,07%
40 a 49 años	186	3,23%	3,23%
50 a 59 años	556	9,66%	9,66%
60 a 69 años	1.205	20,95%	20,95%
70 a 79 años	1.673	29,08%	<b>64,09%</b>
80 a 89 años	1.495	25,99%	
≥90 años	519	9,02%	
<b>Total</b>	<b>5.753</b>	<b>100%</b>	<b>100%</b>

#### 2. Fallecidos diarios

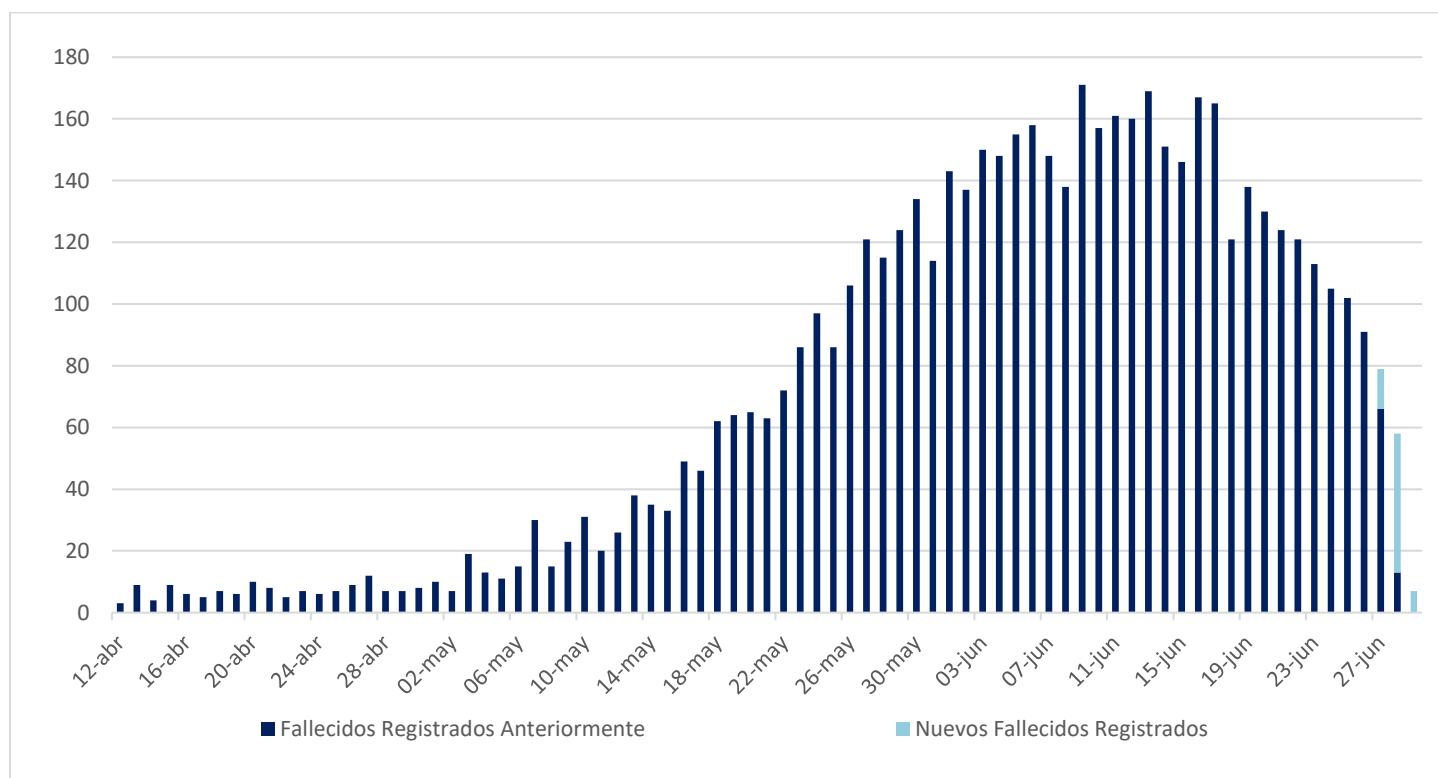

## IV. Capacidad Hospitalaria

### 1. Sistema Integrado Covid 19, camas de unidades de cuidados intensivos (UCI)

Total de ventiladores	3.102	Ventiladores disponibles	274	Ventiladores ocupados	2.828
-----------------------	-------	--------------------------	-----	-----------------------	-------

### 2. Hospitalización en unidades de cuidados intensivos (UCI) de pacientes Covid 19

Región	# pacientes	% total
Arica	14	0,67%
Tarapacá	30	1,45%
Antofagasta	93	4,48%
Atacama	12	0,58%
Coquimbo	35	1,69%
Valparaíso	132	6,36%
Santiago	1.474	71,04%
O'Higgins	97	4,67%
Maule	52	2,51%
Ñuble	15	0,72%
Biobío	70	3,37%
Araucanía	16	0,77%
Los Ríos	7	0,34%
Los Lagos	24	1,16%
Aysén	1	0,05%
Magallanes	3	0,14%
<b>Total</b>	<b>2.075</b>	<b>100%</b>

Tramos de edad	# pacientes	% total
≤ 39 años	162	7,81%
40 a 49 años	232	11,18%
50 a 59 años	539	25,98%
60 a 69 años	750	36,14%
≥ 70 años	392	18,89%
<b>Total</b>	<b>2.075</b>	<b>100%</b>

Tipo de ventilación	# pacientes	% total
En ventilación mecánica	1.720	82,89%
Sin ventilación mecánica	244	11,76%
Ventilación mecánica no invasiva	111	5,35%
<b>Total</b>	<b>2.075</b>	<b>100%</b>

\* Pacientes reportados durante el día anterior, UGCC

### 3. Hospitalización diaria en unidades de cuidados intensivos (UCI)

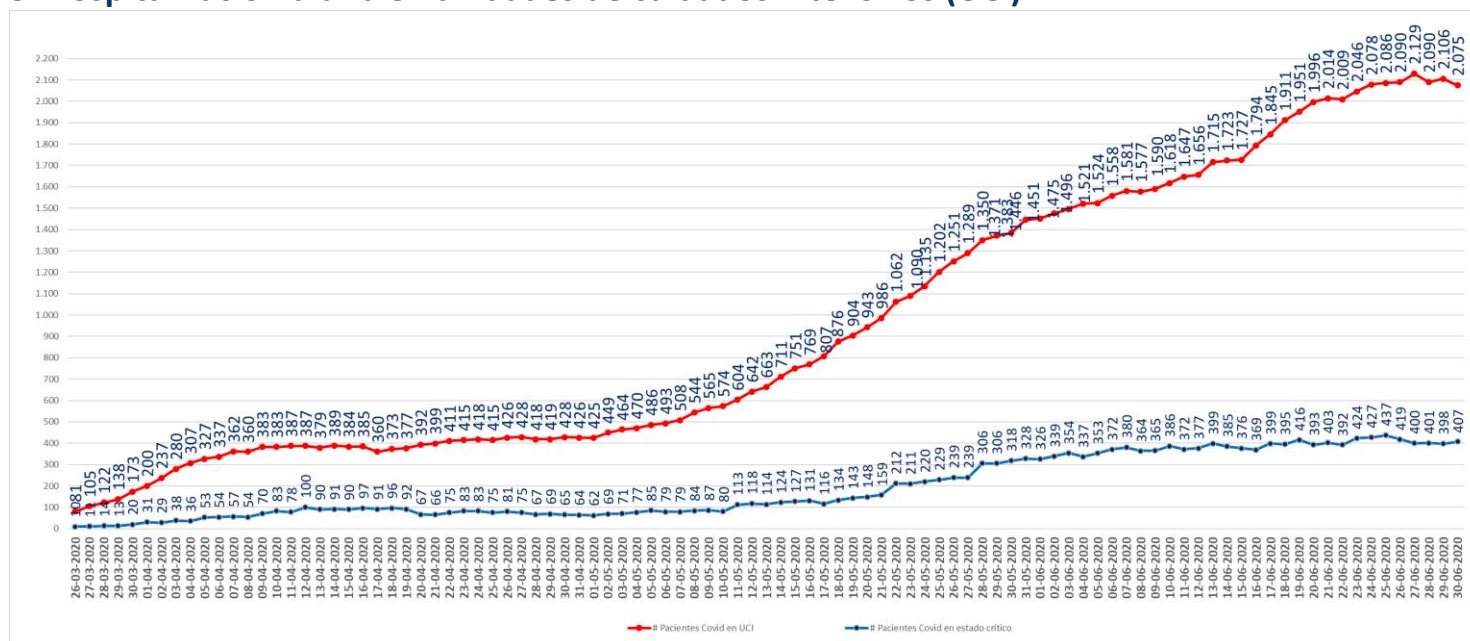

\* Pacientes reportados durante el día anterior, UGCC



## 4. Hospitalización de pacientes Covid19 en sistema integrado

Fecha	Camas básicas	Camas media	UTI	UCI	Total
20-05-2020	2.305	699	540	943	4.487
21-05-2020	2.343	756	562	986	4.647
22-05-2020	2.447	819	586	1.062	4.914
23-05-2020	2.556	851	652	1.090	5.149
24-05-2020	2.617	893	647	1.135	5.292
25-05-2020	2.739	966	706	1.202	5.613
26-05-2020	2.895	1.071	719	1.251	5.936
27-05-2020	3.007	1.071	753	1.289	6.120
28-05-2020	2.983	1.139	772	1.350	6.244
29-05-2020	3.091	1.180	802	1.371	6.444
30-05-2020	3.256	1.245	825	1.383	6.709
31-05-2020	3.373	1.300	828	1.446	6.947
01-06-2020	3.258	1.310	853	1.451	6.872
02-06-2020	3.320	1.375	878	1.475	7.048
03-06-2020	3.067	1.406	896	1.496	6.865
04-06-2020	3.109	1.417	889	1.521	6.936
05-06-2020	3.022	1.430	920	1.524	6.896
06-06-2020	3.039	1.486	932	1.558	7.015
07-06-2020	3.003	1.538	933	1.581	7.055
08-06-2020	3.066	1.622	937	1.577	7.202
09-06-2020	3.157	1.706	1.017	1.590	7.470
10-06-2020	3.215	1.762	1.045	1.618	7.640
11-06-2020	3.272	1.847	1.043	1.647	7.809
12-06-2020	3.335	1.845	1.074	1.656	7.910
13-06-2020	3.416	1.846	1.116	1.715	8.093
14-06-2020	3.458	1.868	1.136	1.723	8.185
15-06-2020	3.460	1.931	1.171	1.727	8.289
16-06-2020	3.466	1.990	1.184	1.794	8.434
17-06-2020	3.551	1.969	1.177	1.845	8.542
18-06-2020	3.483	1.932	1.187	1.911	8.513
19-06-2020	3.505	1.956	1.211	1.951	8.623
20-06-2020	3.536	1.919	1.250	1.996	8.701
21-06-2020	3.517	1.963	1.294	2.014	8.788
22-06-2020	3.539	1.984	1.294	2.009	8.826
23-06-2020	3.614	2.030	1.287	2.046	8.977
24-06-2020	3.549	2.013	1.325	2.078	8.965
25-06-2020	3.449	2.014	1.368	2.086	8.917
26-06-2020	3.486	1.942	1.379	2.090	8.897
27-06-2020	3.378	1.823	1.430	2.129	8.760
28-06-2020	3.413	1.827	1.423	2.090	8.753
29-06-2020	3.300	1.828	1.383	2.106	8.617
30-06-2020	3.285	1.811	1.395	2.075	8.566

\* UGCC

## 5. Evolución semanal de egresos hospitalarios pacientes Covid19

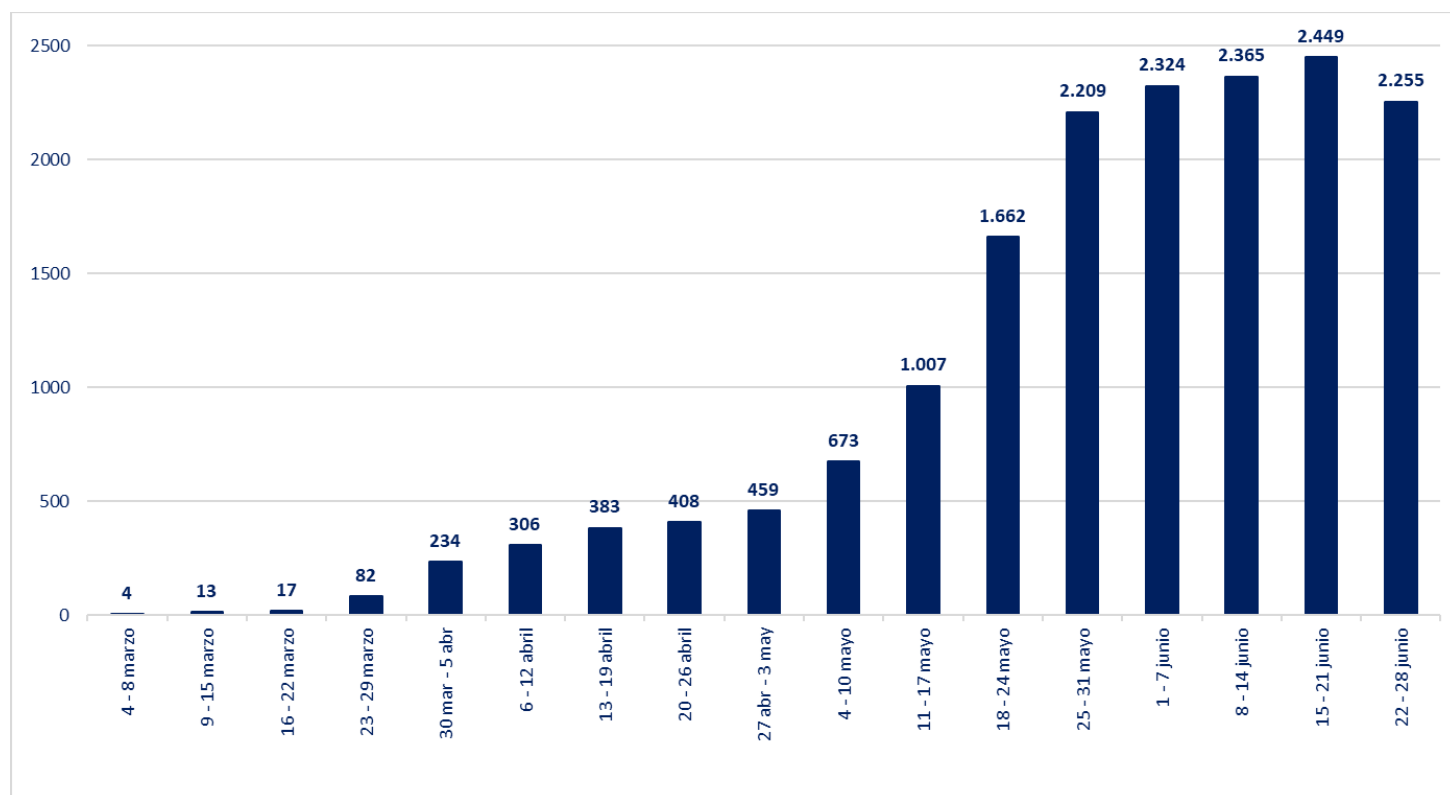

\*UGCC

## IV. Exámenes PCR

	# exámenes realizados	% total	# exámenes informados últimas 24 hrs
Instituto de salud pública	75.809	6,8%	394
Hospitales público	465.774	41,6%	5.619
Privados	578.594	51,7%	4.372
	<b>1.120.177</b>	<b>100%</b>	<b>10.385</b>

\*Reportado por Epidemiología MINSAL

### 1. Exámenes PCR informados según laboratorios por región en últimas 24 hrs

Región	# exámenes informados
Arica	172
Tarapacá	522
Antofagasta	681
Atacama	290
Coquimbo	262
Valparaíso	905
Metropolitana	4.489
O'Higgins	339
Maule	652
Ñuble	157
Biobío	812
Araucanía	314
Los Ríos	151
Los Lagos	422
Aysén	30
Magallanes	187
<b>Total</b>	<b>10.385</b>

## 2. Exámenes PCR informados por días, acumulados y número de laboratorios que reportan

Fecha	# exámenes informados	# total de exámenes	# laboratorios que reporta	# nuevos casos	Positividad día	Casos totales acumulados	Positividad total
20-05-2020	12.469	409.669	54	4.038	32,38%	53.617	13,09%
21-05-2020	16.334	426.003	51	3.964	24,27%	57.581	13,52%
22-05-2020	16.090	442.093	61	4.276	26,58%	61.857	13,99%
23-05-2020	15.239	457.332	61	3.536	23,20%	65.393	14,30%
24-05-2020	14.426	471.758	60	3.709	25,71%	69.102	14,65%
25-05-2020	16.283	488.041	59	4.895	30,06%	73.997	15,16%
26-05-2020	13.084	501.125	53	3.964	30,30%	77.961	15,56%
27-05-2020	13.398	514.523	61	4.328	32,30%	82.289	15,99%
28-05-2020	15.650	530.173	75	4.654	29,74%	86.943	16,40%
29-05-2020	16.333	546.506	67	3.695	22,62%	90.638	16,58%
30-05-2020	16.814	563.320	74	4.220	25,10%	94.858	16,84%
31-05-2020	19.120	582.440	76	4.830	25,26%	99.688	17,12%
01-06-2020	16.890	599.330	56	5.471	32,39%	105.159	17,55%
02-06-2020	13.440	612.770	58	3.527	26,24%	108.686	17,74%
03-06-2020	15.546	628.318	68	4.942	31,79%	113.628	18,08%
04-06-2020	18.458	646.774	77	4.664	25,27%	118.292	18,29%
05-06-2020	21.780	668.554	80	4.207	19,32%	122.499	18,32%
06-06-2020	18.954	687.508	74	5.246	27,68%	127.745	18,58%
07-06-2020	21.265	708.773	76	6.405	30,12%	134.150	18,93%
08-06-2020	20.040	728.813	74	4.696	23,43%	138.846	19,05%
09-06-2020	17.777	746.590	68	3.913	22,01%	142.759	19,12%
10-06-2020	14.477	761.067	77	5.737	39,63%	148.496	19,51%
11-06-2020	19.976	781.043	82	5.596	28,01%	154.092	19,73%
12-06-2020	18.733	799.776	80	6.754	36,05%	160.846	20,11%
13-06-2020	20.223	819.999	83	6.509	32,19%	167.355	20,41%
14-06-2020	20.151	840.150	83	6.938	34,43%	174.293	20,75%
15-06-2020	18.808	858.958	76	5.143	27,34%	179.436	20,89%
16-06-2020	14.575	873.533	66	5.013	34,39%	184.449	21,12%
17-06-2020	12.636	886.169	78	4.757	37,65%	220.628	24,90%
18-06-2020	16.997	903.166	83	4.475	26,33%	225.103	24,92%
19-06-2020	20.347	923.513	88	6.290	30,91%	231.393	25,06%
20-06-2020	20.080	943.593	90	5.355	26,67%	236.748	25,09%
21-06-2020	20.115	963.708	89	5.607	27,87%	242.355	25,15%
22-06-2020	18.645	982.353	79	4.608	24,71%	246.963	25,14%
23-06-2020	12.707	995.060	65	3.804	29,94%	250.767	25,20%
24-06-2020	12.575	1.007.635	86	3.649	29,02%	254.416	25,25%
25-06-2020	17.446	1.025.081	92	4.648	26,64%	259.064	25,27%
26-06-2020	18.249	1.043.330	86	4.296	23,54%	263.360	25,24%
27-06-2020	17.944	1.061.274	90	4.406	24,55%	267.766	25,23%
28-06-2020	18.370	1.079.644	87	4.216	22,95%	271.982	25,19%
29-06-2020	16.799	1.096.443	82	4.017	23,91%	275.999	25,17%
30-06-2020	13.349	1.109.792	70	3.394	25,43%	279.393	25,18%
01-07-2020	10.385	1.120.177	76	2.650	25,52%	282.043	25,18%

Positividad día= nuevos casos/ # exámenes día. Positividad total= casos totales/ total de exámenes

Reportado por Epidemiología MINSAL.

### 3. Porcentaje y media móvil (siete días) de positividad de exámenes PCR

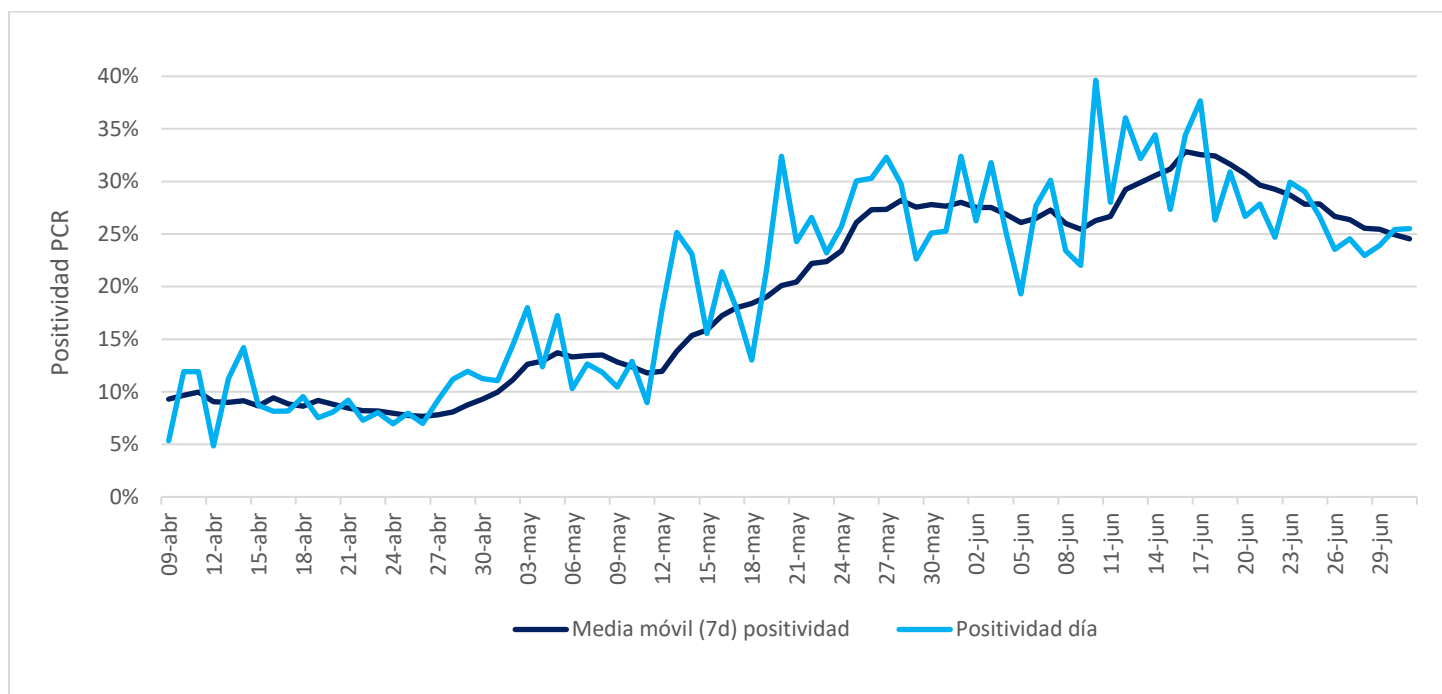

## VI. Residencias sanitarias

### 1. Residencias sanitarias informadas por región

Región	N° de Cupos Totales	N° de Usuarios en residencia	N° de residencias habilitadas
Arica y Parinacota	297	262	10
Tarapacá	635	442	10
Antofagasta	519	291	9
Atacama	303	106	6
Coquimbo	448	202	8
Valparaíso	1.112	572	12
Metropolitana	3.678	2.137	34
O'Higgins	207	135	5
Maule	501	335	10
Ñuble	318	181	6
Biobío	767	558	17
Araucanía	323	203	4
Los Ríos	80	48	3
Los Lagos	230	110	6
Aysén	23	10	2
Magallanes	212	103	9
<b>Total</b>	<b>9.653</b>	<b>5.695</b>	<b>151</b>