

REPORTE

DIARIO

01 de julio de 2021



#CuidémonosEntreTodos

I. Casos confirmados de COVID-19

1. Casos confirmados acumulados a nivel nacional

Región	Casos confirmados acumulados	Casos activos confirmados ¹	Fallecidos totales ²	Casos confirmados recuperados ³	Casos confirmados por antígeno ⁴	Casos con sospecha de reinfección
Arica Parinacota	25.109	475	478	24.129	1.090	29
Tarapacá	39.019	336	733	37.931	466	38
Antofagasta	57.541	772	1.119	55.598	631	39
Atacama	24.775	731	278	23.772	633	19
Coquimbo	45.076	877	811	43.364	412	25
Valparaíso	114.724	2.138	2.937	109.575	1.971	59
Metropolitana	654.152	8.063	17.046	628.164	31.054	736
O'Higgins	65.501	917	1.326	63.230	1.670	46
Maule	95.925	1.697	1.519	92.654	7.127	59
Ñuble	33.996	448	565	32.968	688	39
Biobío	143.376	1.886	2.312	139.117	2.450	102
Araucanía	92.750	1.501	1.216	89.984	4.887	68
De los Ríos	45.366	1.077	538	43.743	1.779	28
De los Lagos	84.636	983	1.199	82.429	964	63
Aysén	7.681	202	60	7.420	351	12
Magallanes	28.878	121	451	28.281	268	154
Desconocida	52	0	0	52	0	0
Total	1.558.557	22.224	32.588	1.502.411	56.441	1.516

2. Casos nuevos a nivel nacional

Región	Casos nuevos totales	Casos nuevos con síntomas	Casos nuevos sin síntomas	Casos nuevos reportados por laboratorio ⁵	Casos nuevos confirmados por antígeno
Arica Parinacota	56	41	15	0	13
Tarapacá	34	29	4	1	16
Antofagasta	91	65	26	0	5
Atacama	125	65	58	2	19
Coquimbo	84	60	23	1	8
Valparaíso	272	207	29	36	39
Metropolitana	1.081	829	157	95	273
O'Higgins	90	74	15	1	21
Maule	191	147	44	0	48
Ñuble	30	27	3	0	1
Biobío	209	166	39	4	30
Araucanía	127	105	22	0	38
De los Ríos	149	104	40	5	14
De los Lagos	93	83	6	4	10
Aysén	30	19	11	0	4
Magallanes	15	12	1	2	1
Desconocida	0	0	0	0	0
Total	2.677	2.033	493	151	540

Información Epivigila, Epidemiología y DEIS MINSAL

Los casos confirmados, ya sean acumulados, nuevos, activos o recuperados incluyen a los casos confirmados desde el 10-02-2021 por antígeno y a los acumulados con sospecha de reinfección.

1 El cálculo de casos activos excluye a quienes hayan fallecido, independientemente de la causa de muerte.

2 Corresponde a casos clasificados con causa de muerte U07.1 (caso confirmado con resultado positivo de la prueba), según estadísticas del DEIS.

3 Para el cálculo estimado de confirmados recuperados se subtrahen a los casos confirmados acumulados, los casos activos confirmados y los casos fallecidos, independientemente de su causa de muerte.

4 Corresponde a casos confirmados por test de antígeno, según nueva definición del ordinario B51 N° 536 de la Subsecretaría de Salud Pública.

5 Casos que, teniendo un test de PCR positivo, no están ingresados aún en la plataforma de vigilancia epidemiológica (Epivigila).

3. Casos confirmados totales, casos activos y fallecidos

Fecha	Casos totales acumulados	Casos nuevos totales	Casos nuevos con síntomas	Casos nuevos sin síntomas	Casos activos ¹	Fallecidos ²	Casos confirmados recuperados ³
18-05-2021	1.295.862	3.787	2.908	730	36.097	27.965	1.231.047
19-05-2021	1.300.629	4.778	3.837	720	35.294	27.997	1.236.581
20-05-2021	1.308.311	7.680	5.394	1.709	37.901	28.169	1.241.426
21-05-2021	1.315.913	7.614	5.145	1.943	40.849	28.290	1.245.988
22-05-2021	1.323.413	7.514	5.104	1.873	41.261	28.386	1.252.970
23-05-2021	1.329.918	6.519	4.273	1.679	41.510	28.518	1.259.080
24-05-2021	1.335.261	5.374	3.952	1.047	40.780	28.548	1.265.116
25-05-2021	1.339.421	4.188	3.219	733	39.243	28.585	1.270.769
26-05-2021	1.344.618	5.176	4.182	748	38.145	28.624	1.277.019
27-05-2021	1.352.723	8.117	5.769	1.852	40.510	28.809	1.282.561
28-05-2021	1.361.381	8.680	5.900	2.238	43.793	28.928	1.287.804
29-05-2021	1.369.756	8.426	5.703	2.115	44.186	29.047	1.295.646
30-05-2021	1.377.507	7.772	5.295	2.012	44.928	29.168	1.302.518
31-05-2021	1.384.346	6.882	4.489	1.827	45.104	29.300	1.309.040
01-06-2021	1.389.357	5.040	3.571	1.109	43.239	29.344	1.315.860
02-06-2021	1.394.973	5.631	4.339	979	43.069	29.385	1.321.600
03-06-2021	1.403.101	8.150	5.715	1.874	44.913	29.598	1.327.643
04-06-2021	1.411.346	8.273	5.827	1.970	47.051	29.696	1.333.631
05-06-2021	1.420.266	8.867	5.959	2.186	47.388	29.816	1.342.080
06-06-2021	1.427.956	7.768	5.094	2.041	49.356	29.937	1.347.676
07-06-2021	1.434.884	6.958	4.459	1.842	48.596	30.058	1.355.224
08-06-2021	1.440.417	5.568	3.863	1.284	46.874	30.104	1.362.431
09-06-2021	1.445.770	5.369	4.196	837	44.757	30.141	1.369.856
10-06-2021	1.453.478	7.716	5.396	1.735	45.774	30.339	1.376.335
11-06-2021	1.461.419	7.972	5.413	2.017	47.777	30.472	1.382.124
12-06-2021	1.468.992	7.624	5.143	1.953	46.337	30.579	1.391.016
13-06-2021	1.476.473	7.529	4.984	1.951	45.506	30.707	1.399.187
14-06-2021	1.482.663	6.234	4.012	1.691	44.217	30.804	1.406.555
15-06-2021	1.487.239	4.607	3.213	1.098	41.868	30.865	1.413.414
16-06-2021	1.491.561	4.347	3.574	574	39.176	30.922	1.420.365
17-06-2021	1.498.231	6.683	4.620	1.575	39.698	31.140	1.426.275
18-06-2021	1.505.001	6.770	4.542	1.741	41.091	31.259	1.431.515
19-06-2021	1.511.275	6.263	4.224	1.611	39.834	31.392	1.439.182
20-06-2021	1.517.018	5.753	3.935	1.416	38.630	31.513	1.445.703
21-06-2021	1.522.223	5.252	3.452	1.336	37.284	31.645	1.452.108
22-06-2021	1.525.663	3.464	2.419	829	36.114	31.690	1.456.672
23-06-2021	1.528.409	2.768	2.165	436	32.507	31.746	1.462.966
24-06-2021	1.531.872	3.448	2.760	515	30.735	31.797	1.468.137
25-06-2021	1.537.471	5.628	3.933	1.338	31.897	32.012	1.472.337
26-06-2021	1.542.642	5.208	3.540	1.334	30.389	32.163	1.478.841
27-06-2021	1.547.103	4.488	3.032	1.228	29.118	32.298	1.484.410
28-06-2021	1.551.137	4.075	2.596	1.192	27.847	32.454	1.489.537
29-06-2021	1.553.774	2.648	1.827	579	25.688	32.489	1.494.284
30-06-2021	1.555.902	2.148	1.676	354	23.242	32.545	1.498.792
01-07-2021	1.558.557	2.677	2.033	493	22.224	32.588	1.502.411

Nota explicativa: para esta tabla, el cálculo de casos confirmados activos y casos confirmados recuperados corresponde a la información disponible en la fecha en que se reportan en el Informe Diario. Los casos confirmados, ya sean acumulados, nuevos, activos o recuperados incluyen a los casos confirmados desde el 10-02-2021 por antiguo y a los acumulados con sospecha de reinfección.

1 El cálculo de casos activos excluye a quienes hayan fallecido, independientemente de la causa de muerte.

2 Corresponde a casos clasificados con causa de muerte U07.1 (caso confirmado con resultado positivo de la prueba), según estadísticas del DEIS.

3 Para el cálculo estimado de confirmados recuperados se substraen a los casos confirmados acumulados, los casos activos confirmados y los casos fallecidos, independientemente de su causa de muerte.

4. Curva de casos activos y recuperados según fecha de inicio de síntomas

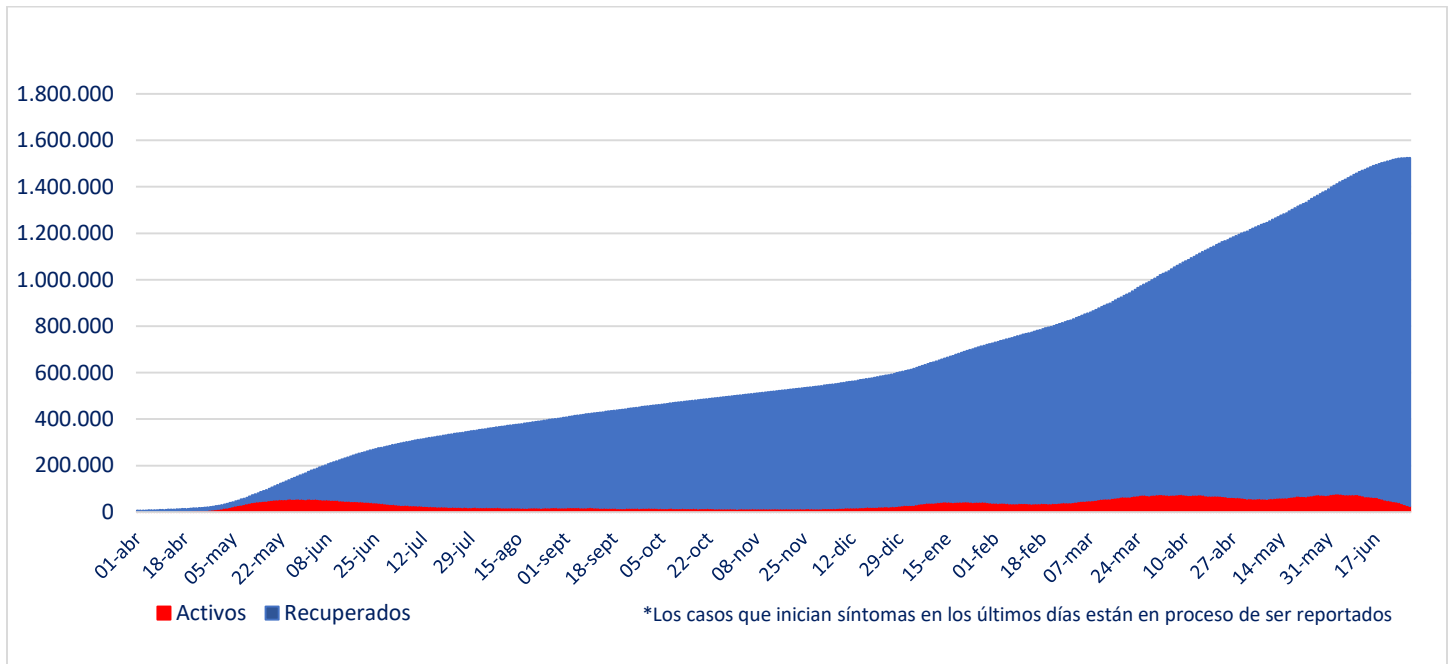

Fuente: Sistema de Notificación EPIVIGILA. Depto. de Epidemiología, DIPLAS MINSAL

Nota explicativa: para construir esta curva, se realiza el cálculo de casos activos y recuperados a partir del último día disponible de información, actualizando la curva completa hacia atrás. El número de fallecidos no aparece en este gráfico.

5. Evolución de nuevos casos confirmados por 100 mil habitantes (media móvil 7 días)

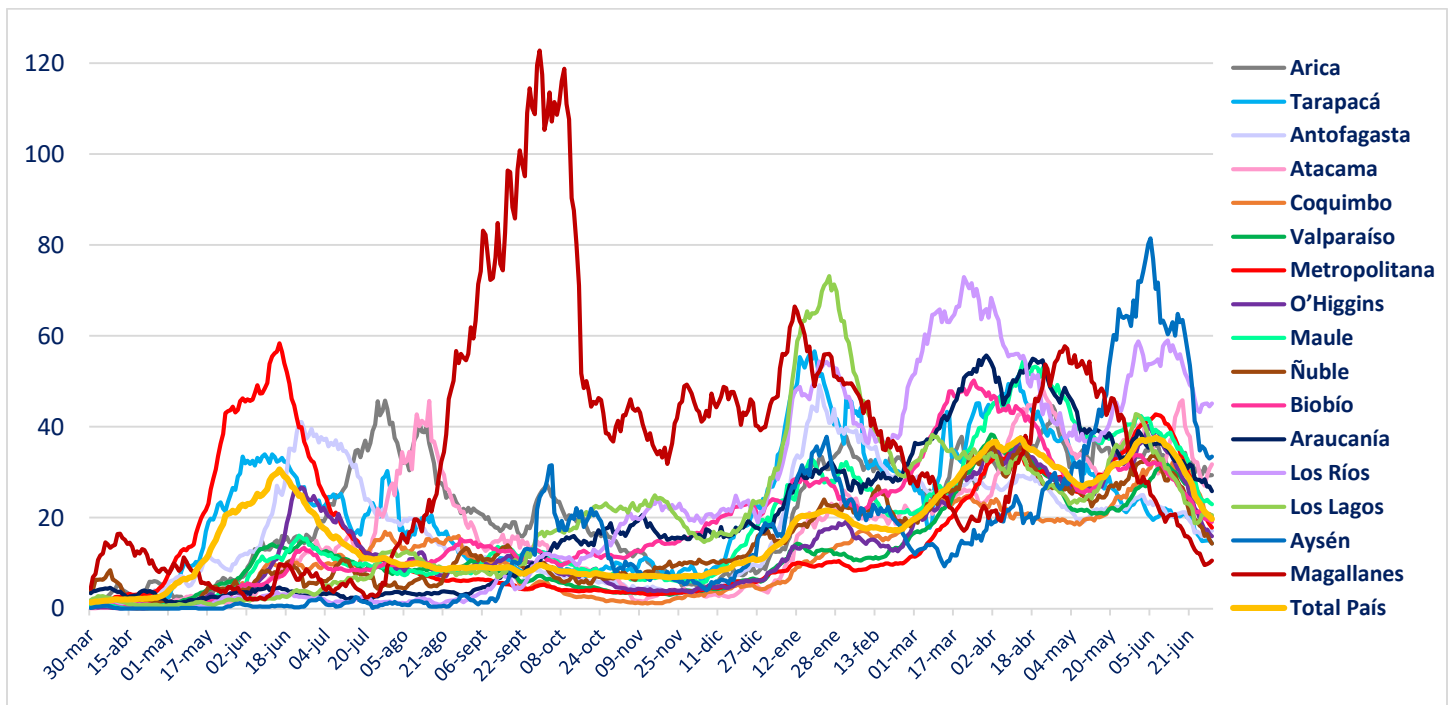

II. Casos probables

1. Casos probables por región

Región	Casos probables acumulados	Casos activos probables
Arica Parinacota	3.167	161
Tarapacá	9.056	161
Antofagasta	5.912	157
Atacama	1.376	84
Coquimbo	7.559	282
Valparaíso	44.207	846
Metropolitana	138.266	3.321
O'Higgins	13.491	304
Maule	9.446	356
Ñuble	9.393	212
Biobío	32.054	773
Araucanía	11.340	405
De los Ríos	5.131	187
De los Lagos	14.651	342
Aysén	1.531	29
Magallanes	3.154	36
Desconocida	1	0
Total	309.735	7.656

2. Casos probables acumulados y activos informados por fecha

Fecha	Casos probables acumulados	Casos activos probables
18-05-2021	243.029	10.141
19-05-2021	245.644	11.462
20-05-2021	247.897	12.479
21-05-2021	249.780	13.065
22-05-2021	251.615	13.170
23-05-2021	252.024	12.059
24-05-2021	252.770	11.212
25-05-2021	253.402	10.466
26-05-2021	256.081	11.728
27-05-2021	258.401	12.548
28-05-2021	260.367	13.104
29-05-2021	262.284	13.071
30-05-2021	263.966	13.238
31-05-2021	264.334	12.159
01-06-2021	264.978	11.462
02-06-2021	267.712	12.759
03-06-2021	270.033	13.425
04-06-2021	272.135	13.946
05-06-2021	274.230	13.980
06-06-2021	276.280	14.178
07-06-2021	276.850	13.049
08-06-2021	277.375	11.995
09-06-2021	279.942	13.113
10-06-2021	282.369	13.911
11-06-2021	284.342	14.349
12-06-2021	286.303	14.215
13-06-2021	288.034	13.990
14-06-2021	288.622	12.795
15-06-2021	289.261	11.809
16-06-2021	291.867	12.681
17-06-2021	293.912	12.928
18-06-2021	295.672	13.024
19-06-2021	297.309	12.654
20-06-2021	298.903	12.512
21-06-2021	299.242	11.200
22-06-2021	299.720	10.200
23-06-2021	300.412	9.378
24-06-2021	302.750	10.069
25-06-2021	304.333	10.255
26-06-2021	305.641	9.832
27-06-2021	306.818	9.608
28-06-2021	307.170	8.625
29-06-2021	307.484	7.743
30-06-2021	307.959	7.072
01-07-2021	309.735	7.656

III. Pacientes Fallecidos

1. Pacientes fallecidos por grupo etario

Tramos de edad	# pacientes	% total	% agrupado
≤ 39 años	877	2,69%	2,69%
40 a 49 años	1.375	4,22%	4,22%
50 a 59 años	3.597	11,04%	11,04%
60 a 69 años	6.715	20,60%	20,60%
70 a 79 años	8.879	27,25%	61,45%
80 a 89 años	8.075	24,78%	
≥90 años	3.070	9,42%	
Total	32.588	100%	100%

2. Fallecidos según fecha de defunción, de acuerdo a criterios DEIS

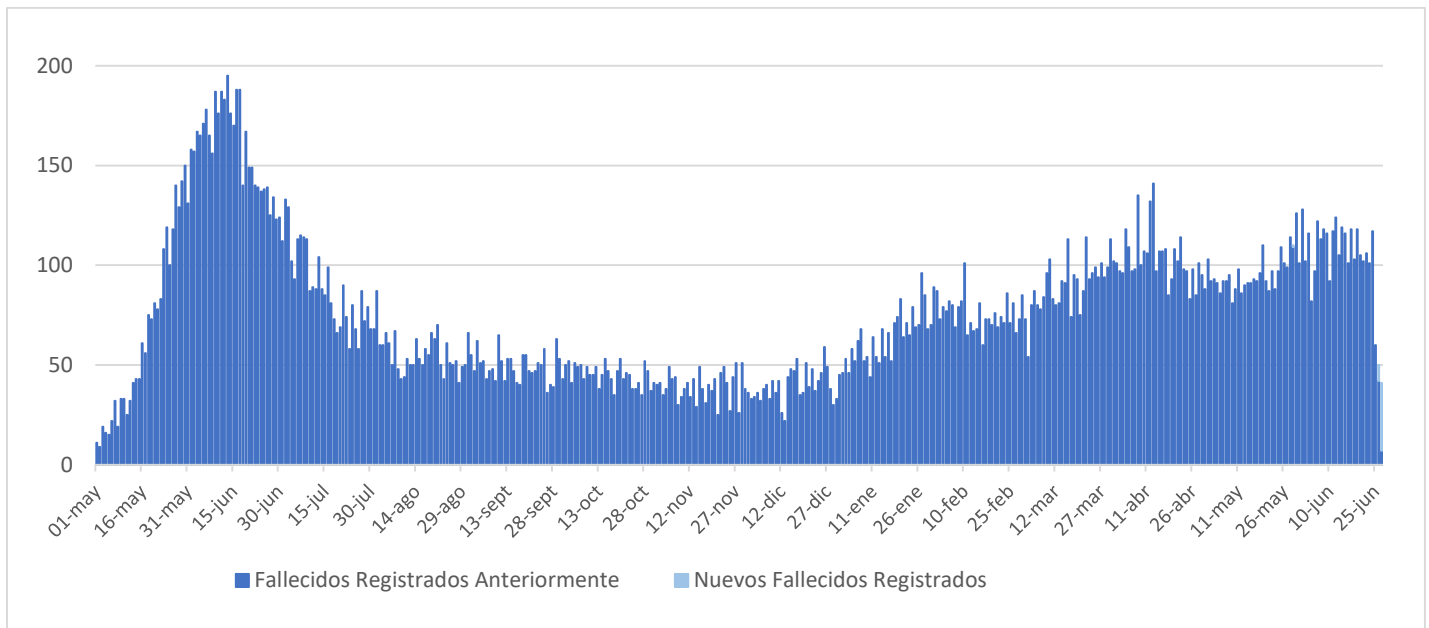

IV. Capacidad Hospitalaria

1. Sistema Integrado Covid 19, camas de unidades de cuidados intensivos (UCI)

Total de camas críticas	4.463	Camas críticas disponibles	283	Camas críticas ocupados	4.180
-------------------------	-------	----------------------------	-----	-------------------------	-------

2. Hospitalización en unidades de cuidados intensivos (UCI) de pacientes Covid 19

Región	# pacientes	% total
Arica	22	0,75%
Tarapacá	47	1,60%
Antofagasta	87	2,96%
Atacama	26	0,88%
Coquimbo	102	3,47%
Valparaíso	210	7,14%
Santiago	1.799	61,13%
O'Higgins	134	4,55%
Maule	89	3,02%
Ñuble	42	1,43%
Biobío	173	5,88%
Araucanía	82	2,79%
Los Ríos	23	0,78%
Los Lagos	81	2,75%
Aysén	10	0,34%
Magallanes	16	0,54%
Total	2.943	100%

Tipo de ventilación	# pacientes	% total
En ventilación mecánica	2.508	85,22%
Sin ventilación mecánica	435	14,78%
Total	2.943	100%

* Pacientes reportados durante el día anterior de forma agregada, UGCC

* Pacientes reportados durante el día anterior de forma agregada, UGCC

3. Hospitalización diaria en unidades de cuidados intensivos (UCI)

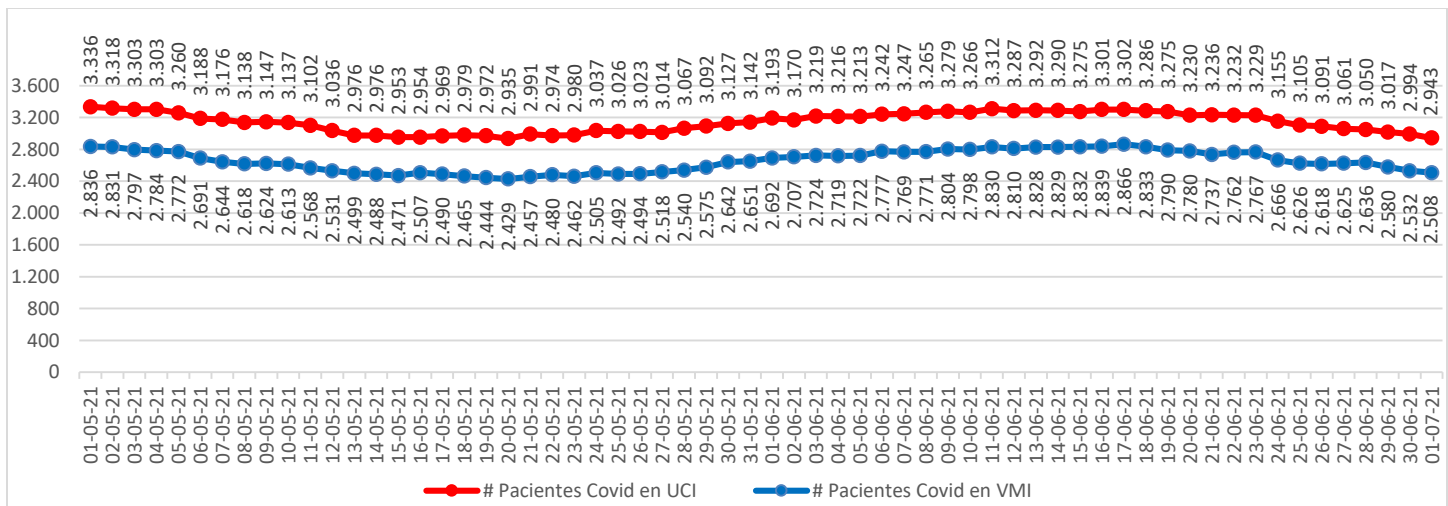

* Pacientes reportados durante el día anterior. A partir del 23 de febrero se reportan los datos informados de forma agregada, UGCC

Nota explicativa: De acuerdo al manual de registro de gestión de camas en la red integrada público-privada 2021, aprobado en Resolución Exenta 244 de 22 de febrero de 2021, a partir del 23 de febrero, se comienza a reportar el N° de pacientes COVID-19 hospitalizados en UCI informados de forma agregada por los establecimientos en la plataforma UGCC, ya que los datos individualizados (Registro clínicos de los pacientes) requieren un mayor esfuerzo por parte de los establecimientos al momento de reportar y esto puede generar un atraso de notificación en la plataforma UGCC.

4. Evolución de camas UCI habilitadas y ocupadas – País

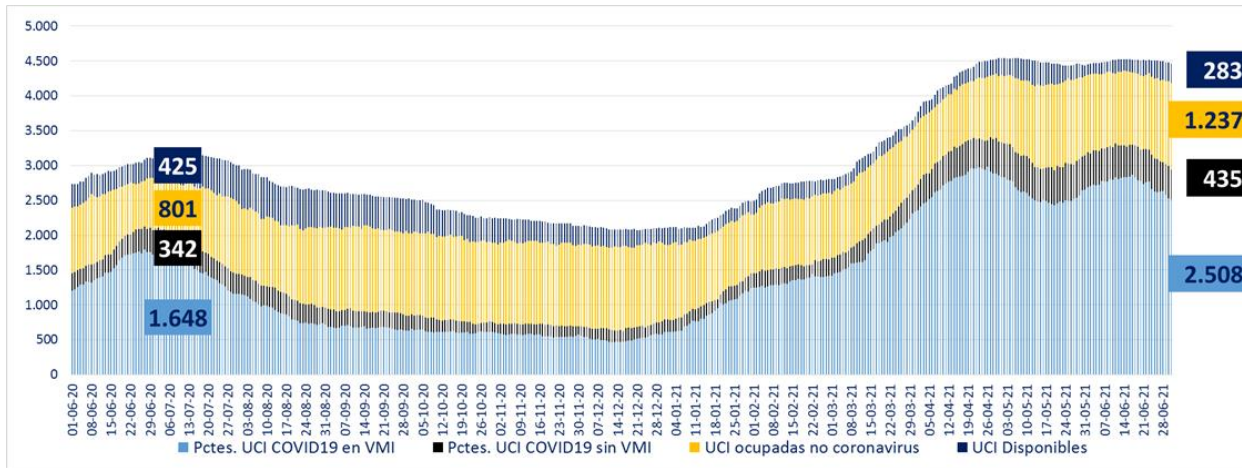

* A partir del 23 de febrero se reportan los datos informados de forma agregada, UGCC

5. Evolución de camas UCI habilitadas y ocupadas – R. Metropolitana

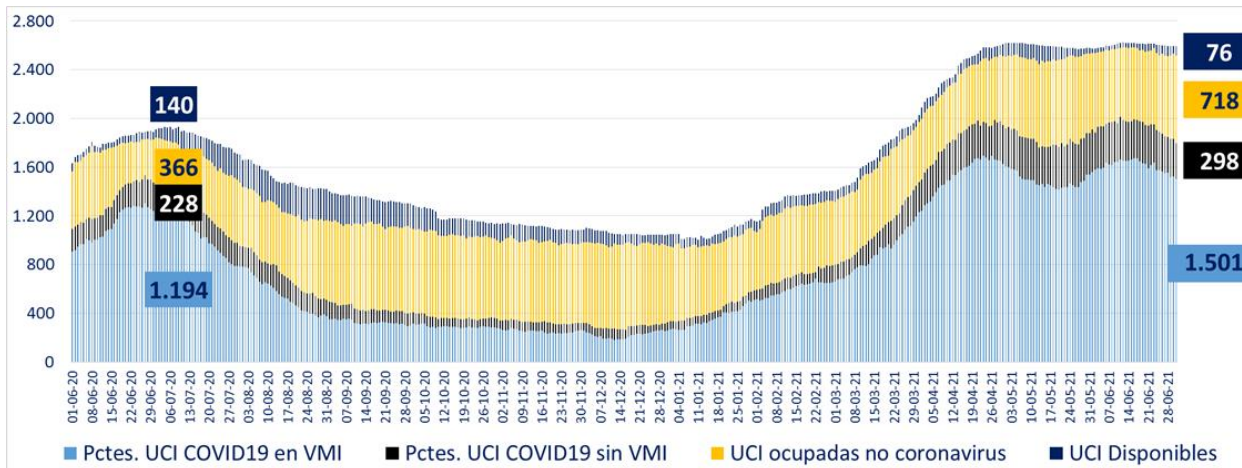

* A partir del 23 de febrero se reportan los datos informados de forma agregada, UGCC

6. Evolución de camas UCI habilitadas y ocupadas – Regiones

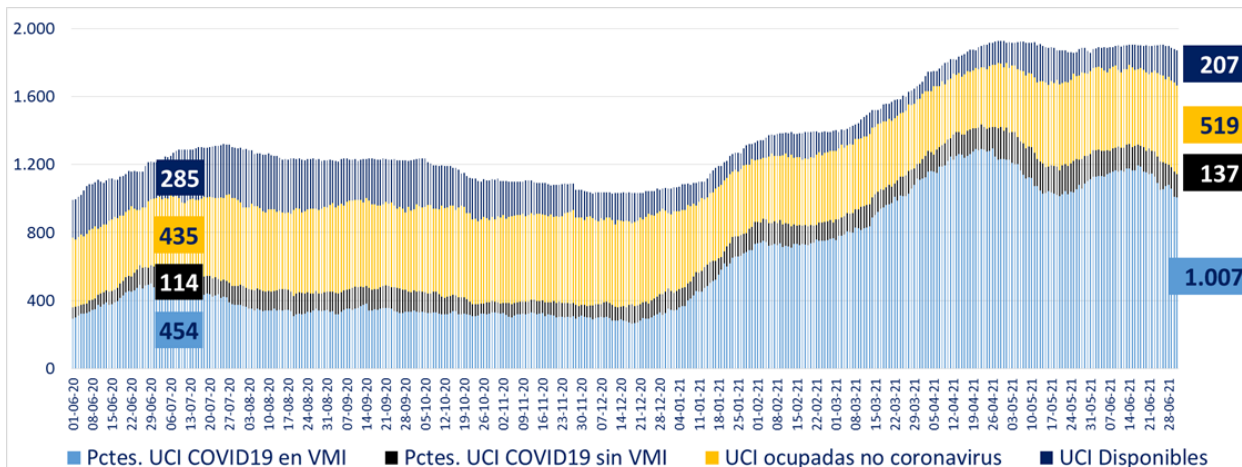

* A partir del 23 de febrero se reportan los datos informados de forma agregada, UGCC

7. Número pacientes Covid-19 en Unidades de Cuidado Intensivo (UCI) por tramos de edad

Tramos de edad	# pacientes	% total
≤ 39 años	568	19,45%
40 a 49 años	490	16,78%
50 a 59 años	630	21,58%
60 a 69 años	719	24,62%
≥ 70 años	513	17,57%
Total	2.920	100%

* Pacientes reportados durante el día anterior de forma individualizada, UGCC

8. Evolución de pacientes Covid-19 en Unidades de Cuidado Intensivo (UCI) por tramos de edad

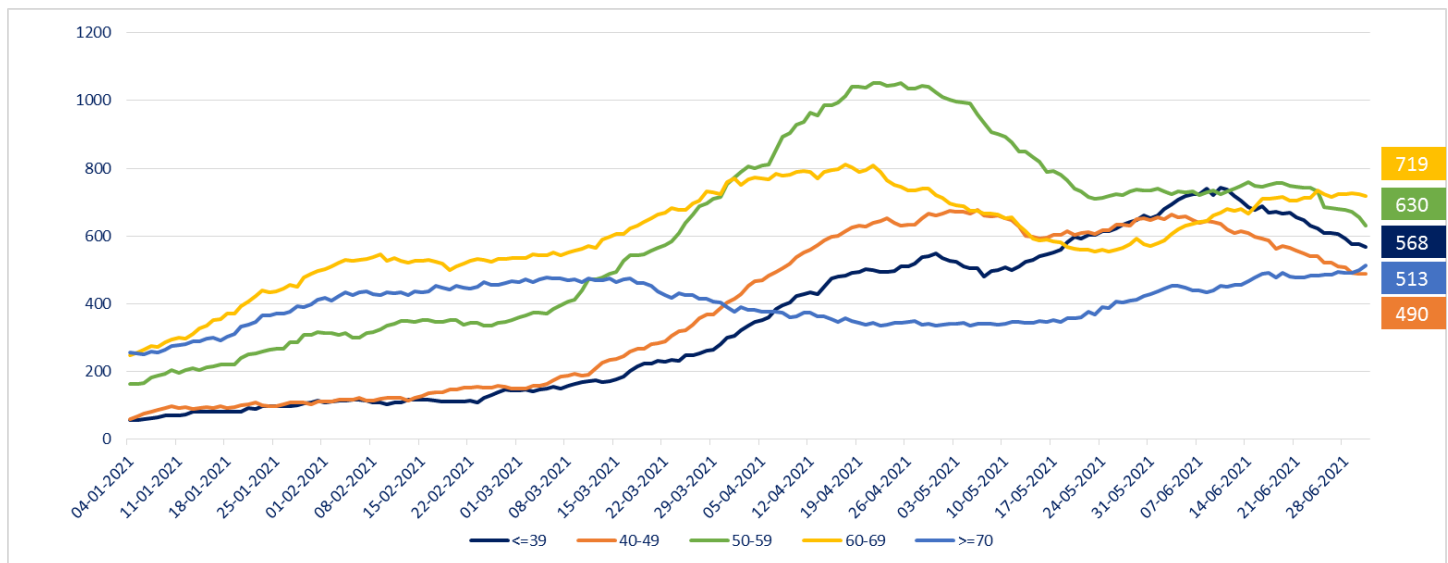

* Pacientes reportados durante el día anterior de forma individualizada, UGCC

Nota explicativa: De acuerdo al manual de registro de gestión de camas en la red integrada público-privada 2021, aprobado en Resolución Exenta 244 de 22 de febrero de 2021, a partir del 23 de febrero, se comienza a reportar el N° de pacientes COVID-19 hospitalizados en UCI informados de forma agregada por los establecimientos en la plataforma UGCC, ya que los datos individualizados (Registro clínicos de los pacientes) requieren un mayor esfuerzo por parte de los establecimientos al momento de reportar y esto puede generar un atraso de notificación en la plataforma UGCC.

9. Hospitalización de pacientes Covid19 en sistema integrado

Fecha	Camas básicas	Camas media	UTI	UCI	Total
20-05-2021	1.385	1.459	1.298	2.935	7.077
21-05-2021	1.424	1.534	1.267	2.991	7.216
22-05-2021	1.429	1.533	1.238	2.974	7.174
23-05-2021	1.407	1.506	1.288	2.980	7.181
24-05-2021	1.403	1.551	1.319	3.037	7.310
25-05-2021	1.464	1.624	1.345	3.026	7.459
26-05-2021	1.499	1.649	1.326	3.023	7.497
27-05-2021	1.504	1.604	1.346	3.014	7.468
28-05-2021	1.529	1.621	1.331	3.067	7.548
29-05-2021	1.566	1.580	1.336	3.092	7.574
30-05-2021	1.574	1.542	1.346	3.127	7.589
31-05-2021	1.572	1.596	1.339	3.142	7.649
01-06-2021	1.582	1.708	1.379	3.193	7.862
02-06-2021	1.587	1.668	1.361	3.170	7.786
03-06-2021	1.610	1.652	1.358	3.219	7.839
04-06-2021	1.544	1.640	1.360	3.216	7.760
05-06-2021	1.589	1.632	1.407	3.213	7.841
06-06-2021	1.586	1.610	1.423	3.242	7.861
07-06-2021	1.624	1.689	1.407	3.247	7.967
08-06-2021	1.688	1.712	1.439	3.265	8.104
09-06-2021	1.688	1.682	1.469	3.279	8.118
10-06-2021	1.703	1.830	1.475	3.266	8.274
11-06-2021	1.597	1.770	1.422	3.312	8.101
12-06-2021	1.665	1.716	1.484	3.287	8.152
13-06-2021	1.650	1.745	1.504	3.292	8.191
14-06-2021	1.616	1.802	1.509	3.290	8.217
15-06-2021	1.633	1.924	1.500	3.275	8.332
16-06-2021	1.698	1.813	1.509	3.301	8.321
17-06-2021	1.696	1.819	1.522	3.302	8.339
18-06-2021	1.633	1.842	1.567	3.286	8.328
19-06-2021	1.581	1.815	1.534	3.275	8.205
20-06-2021	1.546	1.806	1.492	3.230	8.074
21-06-2021	1.577	1.832	1.531	3.236	8.176
22-06-2021	1.627	1.838	1.528	3.232	8.225
23-06-2021	1.596	1.897	1.532	3.229	8.254
24-06-2021	1.573	1.864	1.478	3.155	8.070
25-06-2021	1.496	1.757	1.512	3.105	7.870
26-06-2021	1.461	1.725	1.494	3.091	7.771
27-06-2021	1.418	1.695	1.395	3.061	7.569
28-06-2021	1.457	1.649	1.445	3.050	7.601
29-06-2021	1.381	1.849	1.457	3.017	7.704
30-06-2021	1.424	1.798	1.426	2.994	7.642
01-07-2021	1.374	1.618	1.364	2.943	7.299

* A partir del 23 de febrero se reportan los datos informados de forma agregada, UGCC

10. Evolución semanal de egresos hospitalarios pacientes Covid19

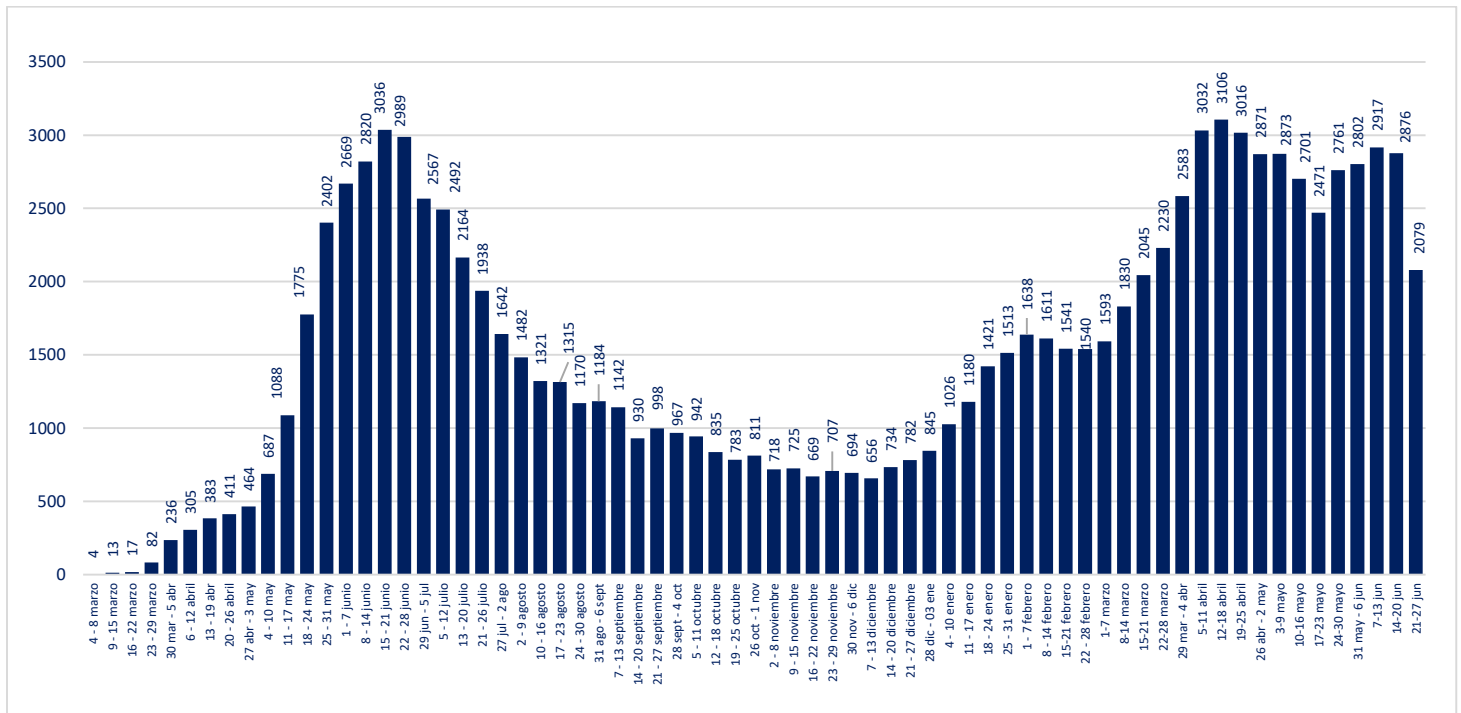

* Pacientes reportados de forma individualizada, UGCC

V. Exámenes

1. Exámenes para la detección de SARS CoV-2

	# exámenes realizados	% total	# exámenes informados últimas 24 hrs
Test de PCR	16.645.209	97,84%	34.044
Test de Antígeno	367.525	2,16%	6.254
Total	17.012.734	100%	40.298

2. Exámenes PCR informados por tipo de establecimiento

	# exámenes PCR realizados	% total	# exámenes PCR informados últimas 24 hrs
Instituto de Salud Pública	282.152	1,70%	276
Hospitales públicos	7.301.233	43,86%	13.026
Privados	9.061.824	54,44%	20.742
Total	16.645.209	100%	34.044

Reportado por Epidemiología MINSAL

3. Datos de exámenes PCR informados según laboratorios por región en las últimas 24 hrs.

Región	# exámenes PCR informados	# nuevos casos PCR positivos	Positividad PCR día ¹	Positividad última semana
Arica y Parinacota	689	43	6%	6%
Tarapacá	1.082	18	2%	3%
Antofagasta	2.279	86	4%	4%
Atacama	729	106	15%	6%
Coquimbo	1.150	76	7%	8%
Valparaíso	3.386	233	7%	7%
Metropolitana	11.110	808	7%	7%
O'Higgins	884	69	8%	7%
Maule	1.407	143	10%	7%
Ñuble	743	29	4%	5%
Biobío	5.723	179	3%	5%
Araucanía	1.360	89	7%	9%
Los Ríos	928	135	15%	10%
Los Lagos	1.964	83	4%	5%
Aysén	350	26	7%	7%
Magallanes	260	14	5%	3%
Desconocida	0	0	-	-
Total	34.044	2.137	6,28%	6,57%

¹ Positividad PCR día = nuevos casos PCR positivos / # exámenes PCR día
Región según toma la muestra

4. Datos de exámenes de antígeno según región, informados el 29 de junio

Región	# exámenes antígeno informados
Arica y Parinacota	429
Tarapacá	139
Antofagasta	59
Atacama	114
Coquimbo	128
Valparaíso	586
Metropolitana	2.439
O'Higgins	278
Maule	704
Ñuble	73
Biobío	299
Araucanía	314
Los Ríos	195
Los Lagos	145
Aysén	51
Magallanes	301
Desconocida	0
Total	6.254

5. Exámenes PCR informados según día, acumulados y número de laboratorios que reportan

Fecha	# exámenes PCR informados	# total de exámenes PCR	# laboratorios que reporta	# nuevos casos PCR positivos	Positividad PCR día ¹	Casos totales PCR positivos acumulados	Positividad PCR total
18-05-2021	30.228	14.043.876	116	3.287	10,87%	1.270.606	9,05%
19-05-2021	32.470	14.076.346	147	3.823	11,77%	1.274.427	9,05%
20-05-2021	68.721	14.145.067	155	6.885	10,02%	1.281.313	9,06%
21-05-2021	68.158	14.213.225	160	6.854	10,06%	1.288.167	9,06%
22-05-2021	70.401	14.283.626	156	6.751	9,59%	1.294.916	9,07%
23-05-2021	65.339	14.348.965	136	5.896	9,02%	1.300.813	9,07%
24-05-2021	43.802	14.392.767	129	4.745	10,83%	1.305.556	9,07%
25-05-2021	33.538	14.426.305	119	3.594	10,72%	1.309.151	9,07%
26-05-2021	32.389	14.458.694	149	4.142	12,79%	1.313.337	9,08%
27-05-2021	70.276	14.528.970	156	7.160	10,19%	1.320.498	9,09%
28-05-2021	72.575	14.601.545	165	7.772	10,71%	1.328.274	9,10%
29-05-2021	74.580	14.676.125	159	7.522	10,09%	1.335.795	9,10%
30-05-2021	77.048	14.753.173	165	6.943	9,01%	1.342.738	9,10%
31-05-2021	71.749	14.824.922	149	6.269	8,74%	1.349.006	9,10%
01-06-2021	43.648	14.868.570	123	4.382	10,04%	1.353.388	9,10%
02-06-2021	39.081	14.907.651	157	4.638	11,87%	1.358.026	9,11%
03-06-2021	73.435	14.981.086	164	7.119	9,69%	1.365.146	9,11%
04-06-2021	72.491	15.053.577	162	7.251	10,00%	1.372.396	9,12%
05-06-2021	77.869	15.131.446	165	7.817	10,04%	1.380.260	9,12%
06-06-2021	77.462	15.208.908	161	6.862	8,86%	1.387.079	9,12%
07-06-2021	75.405	15.284.313	145	6.330	8,39%	1.393.412	9,12%
08-06-2021	49.496	15.333.809	126	4.941	9,98%	1.398.354	9,12%
09-06-2021	38.446	15.372.255	153	4.297	11,18%	1.402.653	9,12%
10-06-2021	71.578	15.443.833	156	6.781	9,47%	1.409.436	9,13%
11-06-2021	76.449	15.520.282	162	7.032	9,20%	1.416.468	9,13%
12-06-2021	73.990	15.594.272	163	6.713	9,07%	1.423.182	9,13%
13-06-2021	80.575	15.674.847	168	6.705	8,32%	1.429.886	9,12%
14-06-2021	69.966	15.744.813	144	5.621	8,03%	1.435.509	9,12%
15-06-2021	46.235	15.791.048	127	4.043	8,74%	1.439.551	9,12%
16-06-2021	34.432	15.825.480	154	3.410	9,90%	1.442.963	9,12%
17-06-2021	75.673	15.901.153	165	5.916	7,82%	1.448.880	9,11%
18-06-2021	74.299	15.975.452	165	6.008	8,09%	1.454.936	9,11%
19-06-2021	70.903	16.046.355	163	5.509	7,77%	1.460.479	9,10%
20-06-2021	67.170	16.113.525	161	5.075	7,56%	1.465.589	9,10%
21-06-2021	72.479	16.186.004	152	4.738	6,54%	1.470.329	9,08%
22-06-2021	38.613	16.224.617	128	3.091	8,01%	1.473.418	9,08%
23-06-2021	24.067	16.248.684	132	2.255	9,37%	1.475.676	9,08%
24-06-2021	35.435	16.284.119	161	2.696	7,61%	1.478.400	9,08%
25-06-2021	68.685	16.352.804	162	5.032	7,33%	1.483.433	9,07%
26-06-2021	67.619	16.420.423	165	4.642	6,86%	1.488.079	9,06%
27-06-2021	67.406	16.487.829	164	4.038	5,99%	1.492.117	9,05%
28-06-2021	66.030	16.553.859	147	3.737	5,66%	1.495.856	9,04%
29-06-2021	33.969	16.587.828	127	2.328	6,85%	1.498.185	9,03%
30-06-2021	23.337	16.611.165	127	1.793	7,68%	1.499.978	9,03%
01-07-2021	34.044	16.645.209	159	2.137	6,28%	1.502.116	9,02%

¹ Positividad PCR día= nuevos casos PCR positivos / # exámenes PCR día. Positividad total= casos PCR positivos totales/ total de exámenes PCR Reportado por Epidemiología MINSAL.

6. Porcentaje y media móvil (siete días) de positividad de exámenes PCR

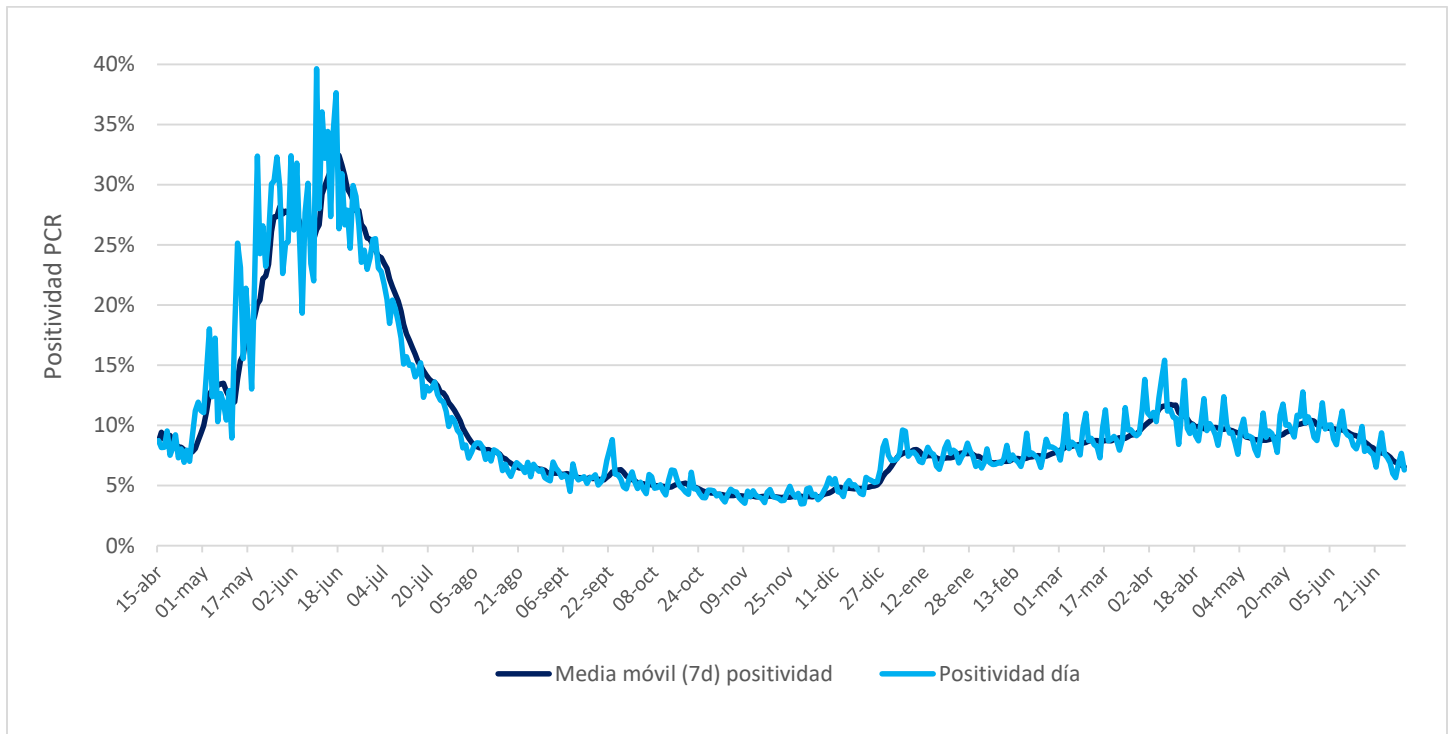

VI. Residencias sanitarias

1. Datos de residencias sanitarias informadas por región

Región	N° de Residencias Habilitadas	N° de Camas Totales	N° de Usuarios en Residencia	N° de Camas Disponibles	FOR
Arica y Parinacota	13	783	355	283	56%
Tarapacá	8	604	402	126	74%
Antofagasta	9	625	369	102	76%
Atacama	4	284	123	108	52%
Coquimbo	9	652	276	280	47%
Valparaíso	10	1260	425	428	47%
Metropolitana	22	3454	1198	1645	41%
O'Higgins	10	536	219	255	46%
Maule	22	1119	554	276	65%
Ñuble	9	328	142	130	51%
Biobío	21	1509	807	494	60%
Araucanía	13	860	536	74	87%
Los Ríos	9	543	211	168	55%
Los Lagos	12	625	240	247	48%
Aysén	4	101	36	48	43%
Magallanes	11	423	55	333	14%
Totales de RS	186	13706	5948	4997	53%
Otros Dispositivos	13	1163	385	555	41%
Total	199	14869	6333	5552	52%

- **N° de Residencias Habilitadas:** Número de dispositivos u hoteles habilitados.
- **N° de Camas Totales:** Número total de camas contratadas.
- **N° de Usuarios en Residencia:** Número de personas hospedadas en este día.
- **N° de Camas Disponibles:** Número total de camas disponibles para recibir usuarios. *(En este número se descuentan las camas que se consideran inhabilitadas por aseo, mantención, pieza compartida o para uso de staff de persona de turno)*
- **FOR:** factor de ocupación real, equivale a la ocupación, pero considerando el número de camas inhabilitadas
***FOR = camas ocupadas / (camas totales - camas inhabilitadas) ***