

REPORTE

DIARIO

02 de mayo de 2022



#CuidémonosEntreTodos

I. Casos confirmados de COVID-19

1. Casos confirmados acumulados a nivel nacional

Región	Casos confirmados acumulados	Fallecidos confirmados totales ¹	Fallecidos sospechosos probables u otros totales ²	Fallecidos totales	Casos confirmados recuperados ³	Casos confirmados por antígeno	Casos con sospecha de reinfección
Arica Parinacota	55.465	670	140	810	54.515	11.714	497
Tarapacá	79.658	968	118	1.086	78.418	9.768	325
Antofagasta	123.048	1.474	286	1.760	120.956	10.337	654
Atacama	66.131	472	113	585	65.352	16.171	272
Coquimbo	126.969	1.380	289	1.669	124.907	20.128	441
Valparaíso	307.578	4.382	1.201	5.583	301.242	60.088	959
Metropolitana	1.365.074	22.199	6.061	28.260	1.333.148	195.093	9.522
O'Higgins	150.286	1.954	561	2.515	147.547	32.188	492
Maule	239.791	2.412	498	2.910	236.333	61.829	774
Ñuble	100.442	917	189	1.106	99.042	24.404	395
Biobío	353.675	3.596	675	4.271	348.447	57.449	1.243
Araucanía	216.157	1.997	570	2.567	213.220	34.865	1.010
De los Ríos	106.089	993	228	1.221	104.665	21.165	539
De los Lagos	195.290	1.943	367	2.310	192.625	24.415	2.642
Aysén	25.022	157	27	184	24.754	7.492	683
Magallanes	51.803	599	103	702	50.869	5.302	1.174
Desconocida	43	0	2	2	42	0	0
Total	3.562.521	46.113	11.428	57.541	3.496.082	592.408	21.622

2. Casos nuevos a nivel nacional

Región	Casos nuevos totales ⁴	Casos nuevos con síntomas	Casos nuevos sin síntomas	Casos nuevos reportados por laboratorio ⁵	Casos nuevos confirmados por antígeno	Casos activos confirmados ⁶	Tasa de incidencia activos ⁷
Arica Parinacota	5	5	0	0	4	87	33,8
Tarapacá	13	8	2	3	4	113	28,5
Antofagasta	43	29	11	3	14	269	37,9
Atacama	19	11	7	1	13	206	64,8
Coquimbo	68	50	15	3	27	382	44,5
Valparaíso	146	90	21	35	63	1.044	52,3
Metropolitana	790	381	111	298	183	4.838	58,2
O'Higgins	50	24	11	15	12	339	33,6
Maule	92	75	11	6	42	475	41,2
Ñuble	33	29	1	3	19	224	43,3
Biobío	78	47	8	23	18	724	43,2
Araucanía	69	32	7	30	10	305	29,8
De los Ríos	18	12	1	5	6	118	28,8
De los Lagos	21	8	7	6	2	146	16,2
Aysén	9	7	2	0	8	45	41,7
Magallanes	27	10	0	17	6	152	83,9
Desconocida	0	0	0	0	0	0	0,0
Total	1.481	818	215	448	431	9.467	47,7

Información Epivigila, Epidemiología y DEIS MINSAL. Datos provisorios y en proceso de validación. Algunas actualizaciones podrían verse reflejadas solamente en el recuento acumulado. Las definiciones de caso confirmado, probable, con sospecha de reinfección y de los periodos de aislamiento corresponden a las contenidas en el ordinario B51 N° 269 de la Subsecretaría de Salud Pública. Los casos confirmados, ya sean acumulados, nuevos, activos o recuperados incluyen a los casos confirmados desde el 10-02-2021 por antígeno y a los acumulados con sospecha de reinfección.

1 Casos clasificados con causa de muerte CIE-10 U07.1 (caso confirmado con resultado positivo de la prueba), según estadísticas del DEIS.

2 Casos clasificados con causa de muerte CIE-10 U07.2 (caso sospechoso, probable o diagnosticado clínica y epidemiológicamente, sin prueba positiva confirmada por laboratorio), según estadísticas del DEIS.

3 Para el cálculo estimado de confirmados recuperados se sustrae a los casos confirmados acumulados, los casos activos confirmados y los casos fallecidos, independientemente de su causa de muerte.

4 Persona que cumple con definición de caso según normativa vigente, que cuenta con test de PCR o antígeno positivo en las últimas 24 hrs, según fecha de resultado informada por laboratorio. Incluye casos con sospecha de reinfección, y es independiente de la fecha de notificación o síntomas señalada en Epivigila.

5 Casos que, teniendo un test de PCR positivo, no están ingresados aún en la plataforma de vigilancia epidemiológica (Epivigila).

6 El cálculo de casos activos excluye a quienes hayan fallecido, independientemente de la causa de muerte.

7 Tasa de incidencia activos = (casos activos confirmados / población) * 100.000. Población INE 2022, según proyección poblacional Censo 2017.

3. Casos confirmados totales, casos activos y fallecidos

Fecha	Casos totales acumulados	Casos nuevos totales ¹	Casos nuevos con síntomas	Casos nuevos sin síntomas	Casos activos ²	Fallecidos ³	Casos confirmados recuperados ⁴
19-03-2022	3.381.681	12.357	7.148	2.075	58.084	44.440	3.270.710
20-03-2022	3.392.978	10.472	6.172	1.771	57.864	44.518	3.282.094
21-03-2022	3.401.145	7.555	4.273	994	55.103	44.616	3.292.876
22-03-2022	3.406.540	5.045	3.567	487	44.089	44.627	3.309.269
23-03-2022	3.415.989	8.025	1.773	191	39.367	44.640	3.323.405
24-03-2022	3.426.147	9.414	5.470	1.652	37.204	44.790	3.335.499
25-03-2022	3.434.908	8.247	4.821	1.405	35.824	44.864	3.345.516
26-03-2022	3.443.018	7.448	4.312	1.261	34.538	44.940	3.354.766
27-03-2022	3.450.094	6.480	3.640	1.249	34.480	45.017	3.361.778
28-03-2022	3.455.060	4.463	2.611	607	33.179	45.076	3.367.922
29-03-2022	3.458.499	3.017	2.058	342	26.867	45.084	3.377.645
30-03-2022	3.464.425	5.603	3.511	681	24.839	45.093	3.385.562
31-03-2022	3.470.936	6.074	3.564	1.065	24.060	45.199	3.392.643
01-04-2022	3.476.914	5.564	3.157	868	23.823	45.254	3.398.749
02-04-2022	3.482.175	4.823	2.721	936	23.031	45.302	3.404.695
03-04-2022	3.486.653	4.148	2.499	689	22.802	45.363	3.409.277
04-04-2022	3.489.913	2.711	1.505	333	21.830	45.410	3.413.395
05-04-2022	3.491.962	1.932	1.309	221	17.451	45.420	3.419.823
06-04-2022	3.495.889	3.689	2.269	474	16.133	45.431	3.425.011
07-04-2022	3.500.670	4.432	2.497	800	16.027	45.517	3.429.709
08-04-2022	3.504.783	3.820	2.197	597	15.790	45.558	3.433.967
09-04-2022	3.508.556	3.368	1.984	585	15.581	45.598	3.437.855
10-04-2022	3.512.020	3.057	1.593	567	15.837	45.639	3.440.961
11-04-2022	3.514.291	2.209	1.151	302	15.249	45.677	3.443.716
12-04-2022	3.515.878	1.478	895	162	12.364	45.686	3.448.188
13-04-2022	3.518.800	2.742	1.664	348	11.363	45.690	3.452.063
14-04-2022	3.522.422	2.937	1.760	479	11.402	45.757	3.455.457
15-04-2022	3.525.845	2.771	1.565	421	11.495	45.793	3.458.680
16-04-2022	3.528.626	2.516	1.453	426	11.360	45.819	3.461.514
17-04-2022	3.530.258	1.424	853	177	10.724	45.845	3.463.673
18-04-2022	3.531.529	1.172	725	97	9.965	45.851	3.465.703
19-04-2022	3.532.649	1.102	744	99	8.006	45.856	3.468.730
20-04-2022	3.535.534	2.515	1.498	374	8.003	45.863	3.471.596
21-04-2022	3.538.843	2.897	1.720	457	8.886	45.905	3.473.840
22-04-2022	3.541.792	2.669	1.590	407	9.736	45.931	3.475.847
23-04-2022	3.544.463	2.539	1.438	344	10.696	45.951	3.477.523
24-04-2022	3.546.493	1.909	1.109	289	10.739	45.951	3.479.447
25-04-2022	3.547.977	1.300	774	166	10.179	45.952	3.481.491
26-04-2022	3.549.327	993	626	123	8.296	45.963	3.484.724
27-04-2022	3.551.383	1.918	1.137	230	7.804	46.045	3.487.219
28-04-2022	3.553.956	2.397	1.367	432	8.200	46.070	3.489.111
29-04-2022	3.556.333	2.182	1.297	345	8.617	46.082	3.490.965
30-04-2022	3.558.631	2.124	1.258	322	9.004	46.100	3.492.804
01-05-2022	3.561.016	2.117	1.136	301	9.590	46.111	3.494.522
02-05-2022	3.562.521	1.481	818	215	9.467	46.113	3.496.082

Nota explicativa: para esta tabla, el cálculo de casos confirmados activos y casos confirmados recuperados corresponde a la información disponible en la fecha en que se reportan en el Informe Diario. Los casos confirmados, ya sean acumulados, nuevos, activos o recuperados incluyen a los casos confirmados desde el 10-02-2021 por antígeno y a los acumulados con sospecha de reinfección.

1 Persona que cumple con definición de caso según normativa vigente, que cuenta con test de PCR o antígeno positivo en las últimas 24 hrs, según fecha de resultado informada por laboratorio. Incluye casos con sospecha de reinfección, y es independiente de la fecha de notificación o síntomas señalada en Epivigila.

2 El cálculo de casos activos excluye a quienes hayan fallecido, independientemente de la causa de muerte.

3 Corresponde a casos clasificados con causa de muerte U07.1 (caso confirmado con resultado positivo de la prueba), según estadísticas del DEIS.

4 Para el cálculo estimado de confirmados recuperados se substraen a los casos confirmados acumulados, los casos activos confirmados y los casos fallecidos, independientemente de su causa de muerte.

4. Curva de casos activos y recuperados según fecha de inicio de síntomas

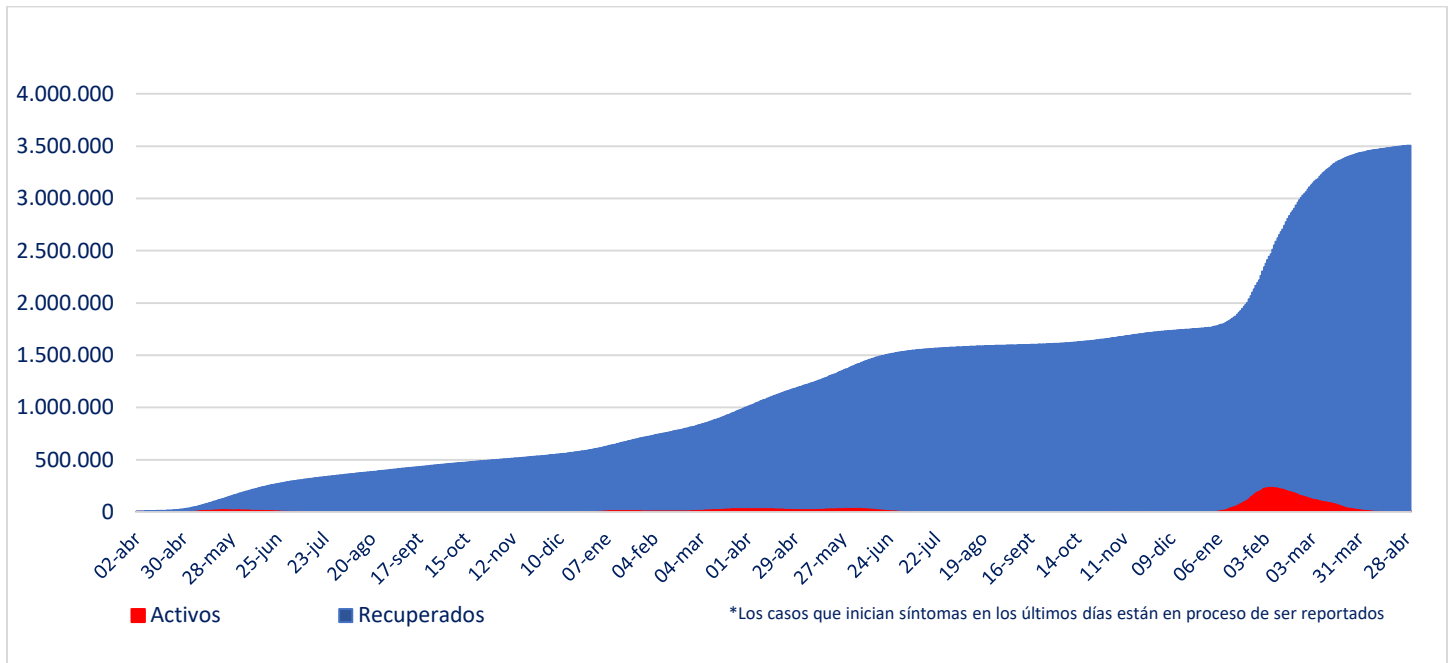

Fuente: Sistema de Notificación EPIVIGILA. Depto. de Epidemiología, DIPLAS MINSAL

Nota explicativa: para construir esta curva, se realiza el cálculo de casos activos y recuperados a partir del último día disponible de información, actualizando la curva completa hacia atrás. El número de fallecidos no aparece en este gráfico.

5. Evolución de nuevos casos confirmados por 100 mil habitantes (media móvil 7 días)

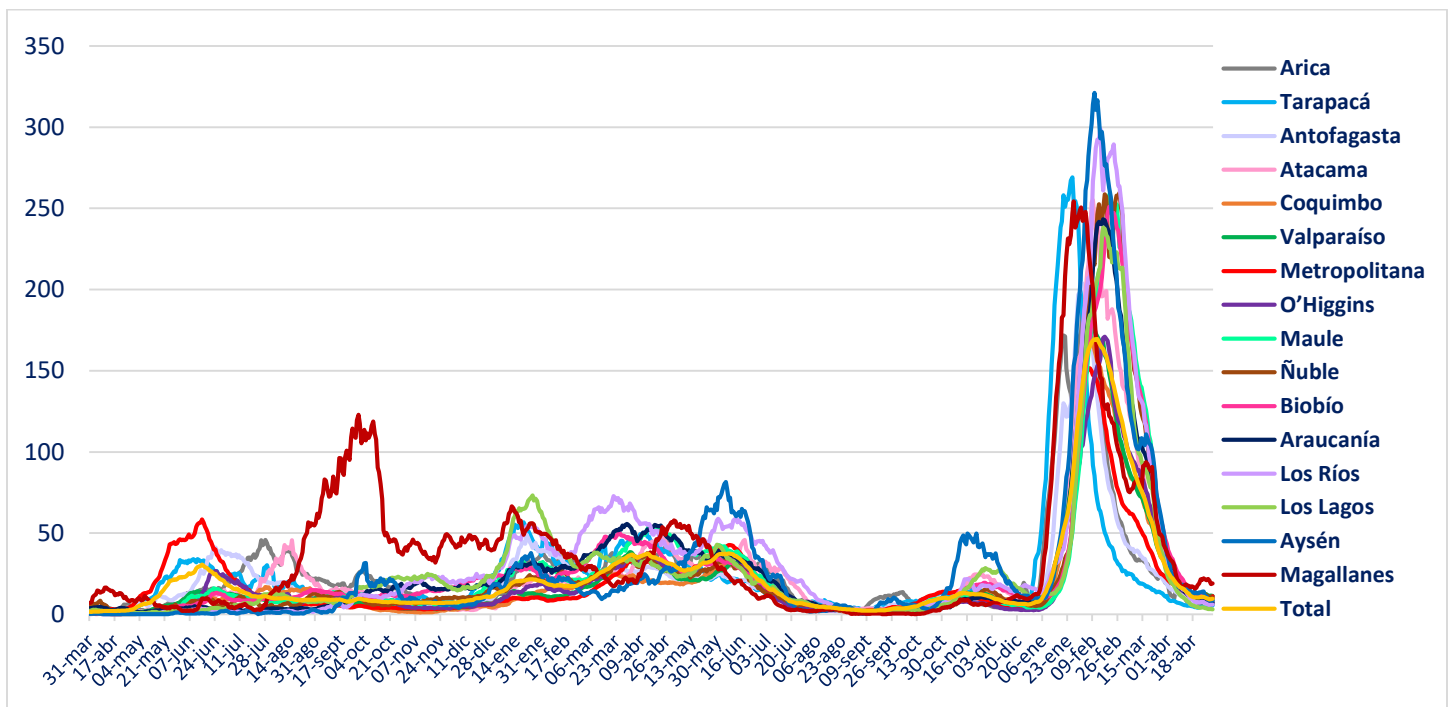

II. Casos probables

1. Casos probables por región

Región	Casos probables acumulados	Casos activos probables ¹
Arica Parinacota	3.439	0
Tarapacá	10.393	0
Antofagasta	6.822	0
Atacama	1.748	2
Coquimbo	9.380	0
Valparaíso	50.210	2
Metropolitana	161.555	6
O'Higgins	14.803	0
Maule	10.641	1
Ñuble	10.180	0
Biobío	35.904	3
Araucanía	11.318	1
De los Ríos	6.035	0
De los Lagos	16.330	1
Aysén	1.795	0
Magallanes	3.294	0
Desconocida	0	0
Total	353.847	16

Datos provisorios y en proceso de validación. Algunas actualizaciones podrían verse reflejadas solamente en el recuento acumulado.
 1 La definición vigente de caso probable corresponde a la contenida en el ordinario B51 N° 269 de la Subsecretaría de Salud Pública.

2. Casos probables acumulados y activos informados por fecha

Fecha	Casos probables acumulados	Casos activos probables ¹
19-03-2022	353.880	33
20-03-2022	353.888	40
21-03-2022	353.888	27
22-03-2022	353.895	28
23-03-2022	353.892	22
24-03-2022	353.887	23
25-03-2022	353.892	30
26-03-2022	353.888	21
27-03-2022	353.884	23
28-03-2022	353.891	21
29-03-2022	353.899	24
30-03-2022	353.904	31
31-03-2022	353.942	67
01-04-2022	353.916	44
02-04-2022	353.888	24
03-04-2022	353.890	18
04-04-2022	353.898	22
05-04-2022	353.907	25
06-04-2022	353.903	20
07-04-2022	353.892	18
08-04-2022	353.890	15
09-04-2022	353.899	13
10-04-2022	353.663	11
11-04-2022	353.902	11
12-04-2022	353.904	7
13-04-2022	353.905	14
14-04-2022	353.905	14
15-04-2022	353.901	14
16-04-2022	353.910	12
17-04-2022	353.909	11
18-04-2022	353.891	8
19-04-2022	353.894	9
20-04-2022	353.892	11
21-04-2022	353.899	14
22-04-2022	353.894	12
23-04-2022	353.895	10
24-04-2022	353.898	13
25-04-2022	353.888	13
26-04-2022	353.890	11
27-04-2022	353.891	11
28-04-2022	353.885	13
29-04-2022	353.885	9
30-04-2022	353.889	14
01-05-2022	353.847	15
02-05-2022	353.847	16

Datos provisorios y en proceso de validación. Algunas actualizaciones podrían verse reflejadas solamente en el recuento acumulado.
 1 La definición vigente de caso probable corresponde a la contenida en el ordinario B51 N° 269 de la Subsecretaría de Salud Pública.
www.gob.cl/coronavirus

III. Pacientes Fallecidos

1. Pacientes fallecidos por grupo etario

Tramos de edad	Fallecidos confirmados U07.1 ¹	% total	% agrupado	Fallecidos sospechosos, probables u otros U07.2 ²	% total	% agrupado	Fallecidos totales	% total	% agrupado
≤ 39 años	1.213	2,63%	2,63%	379	3,32%	3,32%	1.592	2,77%	2,77%
40 a 49 años	1.816	3,94%	3,94%	472	4,13%	4,13%	2.288	3,98%	3,98%
50 a 59 años	4.729	10,26%	10,26%	1.101	9,63%	9,63%	5.830	10,13%	10,13%
60 a 69 años	8.857	19,21%	19,21%	1.946	17,03%	17,03%	10.803	18,77%	18,77%
70 a 79 años	12.349	26,78%	63,97%	2.904	25,41%	65,89%	15.253	26,51%	64,35%
80 a 89 años	12.081	26,20%		3.119	27,29%		15.200	26,42%	
≥90 años	5.068	10,99%		1.507	13,19%		6.575	11,43%	
Total	46.113	100%	100%	11.428	100%	100%	57.541	100%	100%

1 Código CIE-10 U07.1 COVID-19, virus identificado:
Caso confirmado con resultado positivo de la prueba.

2 Código CIE-10 U07.2 COVID-19, virus no identificado:
Diagnosticado clínica y epidemiológicamente con COVID-19
Caso probable de COVID-19
Caso sospechoso de COVID-19

2. Fallecidos confirmados según fecha de defunción, de acuerdo a criterios DEIS

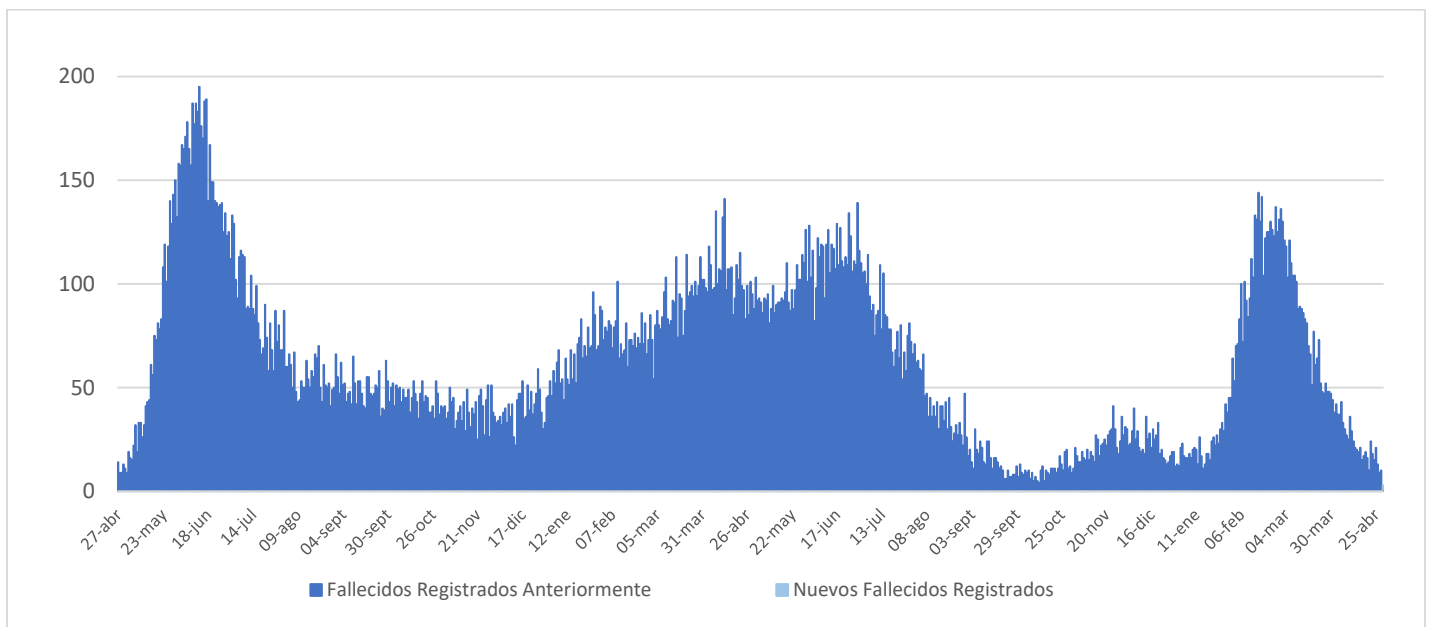

IV. Capacidad Hospitalaria

1. Sistema Integrado Covid 19, camas de unidades de cuidados intensivos (UCI)

Total de camas críticas	2.072	Camas críticas disponibles	348	Camas críticas ocupados	1.724
-------------------------	-------	----------------------------	-----	-------------------------	-------

2. Hospitalización en unidades de cuidados intensivos (UCI) de pacientes Covid 19

Región	# pacientes	% total
Arica	1	0,48%
Tarapacá	3	1,44%
Antofagasta	8	3,83%
Atacama	4	1,91%
Coquimbo	11	5,26%
Valparaíso	20	9,57%
Santiago	111	53,11%
O'Higgins	8	3,83%
Maule	8	3,83%
Ñuble	5	2,39%
Biobío	14	6,70%
Araucanía	4	1,91%
Los Ríos	1	0,48%
Los Lagos	9	4,31%
Aysén	0	0,00%
Magallanes	2	0,96%
Total	209	100%

Tipo de ventilación	# pacientes	% total
En ventilación mecánica	154	73,68%
Sin ventilación mecánica	55	26,32%
Total	209	100%

* Pacientes reportados durante el día anterior de forma agregada, UGCC

* Pacientes reportados durante el día anterior de forma agregada, UGCC

3. Hospitalización diaria en unidades de cuidados intensivos (UCI)

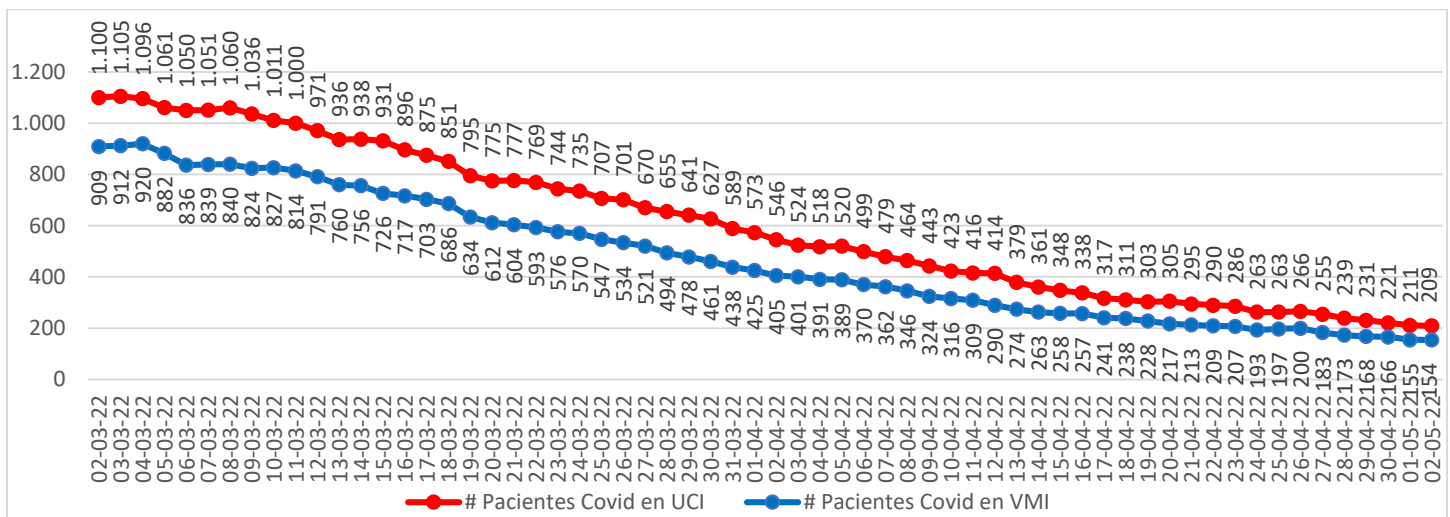

* Pacientes reportados durante el día anterior de forma agregada, UGCC

Nota explicativa: De acuerdo al manual de registro de gestión de camas en la red integrada público-privada 2021, aprobado en Resolución Exenta 244 de 22 de febrero de 2021, a partir del 23 de febrero, se comienza a reportar el N° de pacientes COVID-19 hospitalizados en UCI informados de forma agregada por los establecimientos en la plataforma UGCC, ya que los datos individualizados (Registro clínicos de los pacientes) requieren un mayor esfuerzo por parte de los establecimientos al momento de reportar y esto puede generar un atraso de notificación en la plataforma UGCC.

4. Evolución de camas UCI habilitadas y ocupadas – País

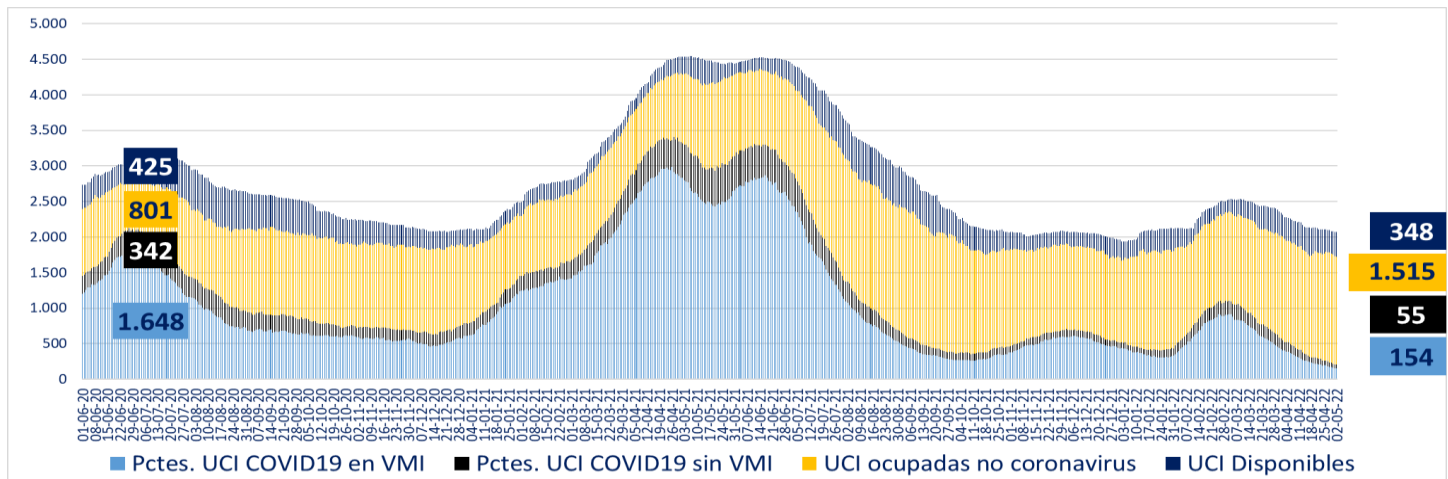

* A partir del 23 de febrero de 2021 se reportan los datos informados de forma agregada, UGCC

5. Evolución de camas UCI habilitadas y ocupadas – R. Metropolitana

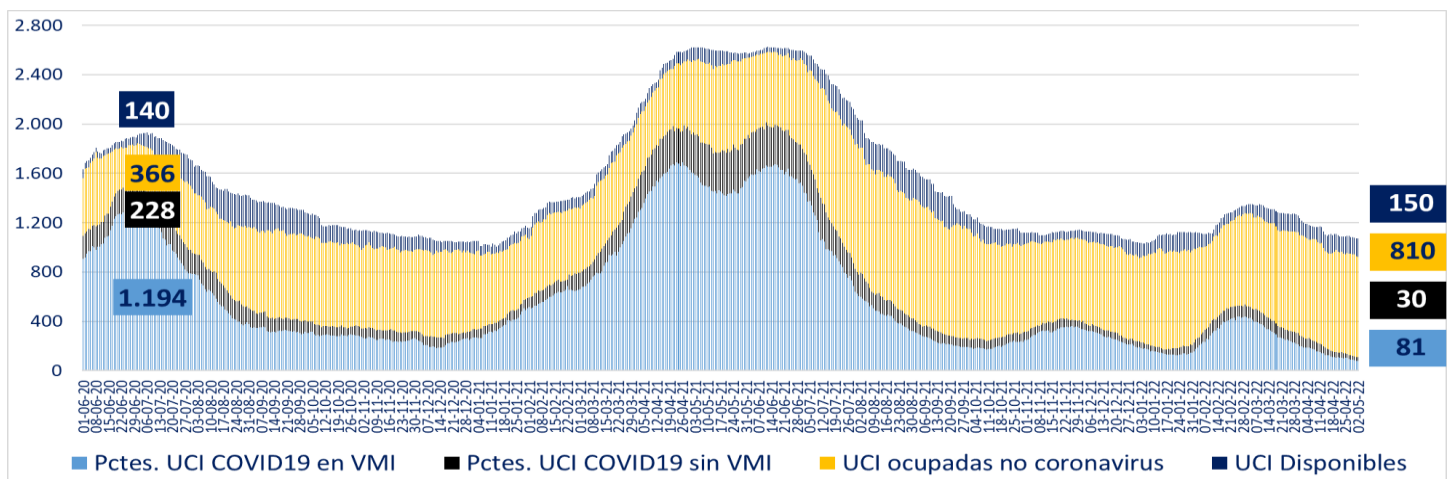

* A partir del 23 de febrero de 2021 se reportan los datos informados de forma agregada, UGCC

6. Evolución de camas UCI habilitadas y ocupadas – Regiones

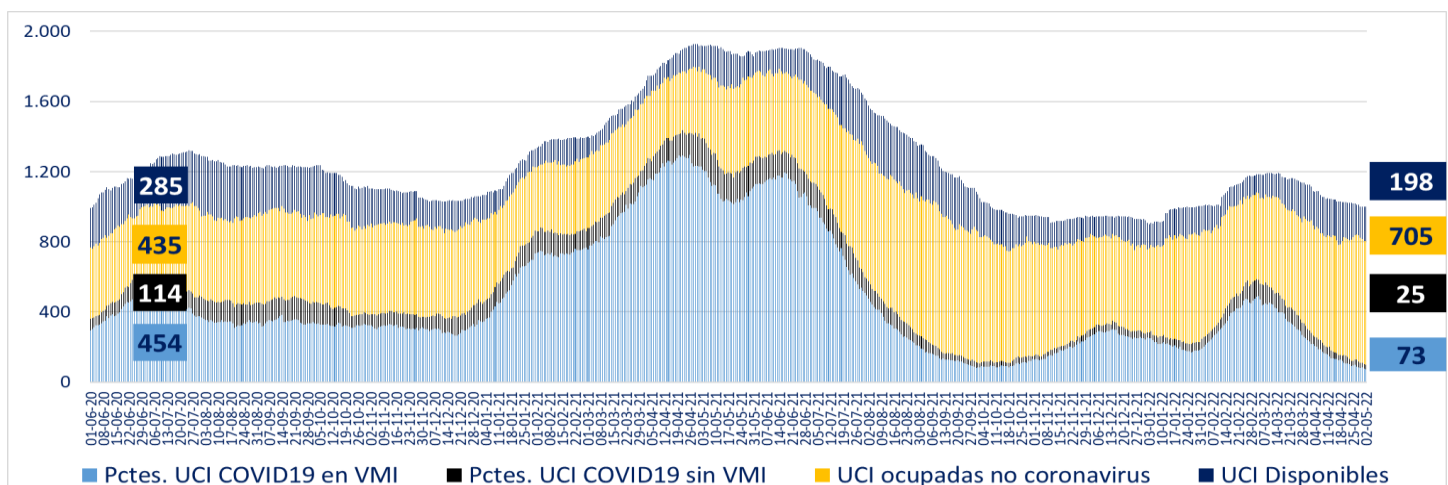

* A partir del 23 de febrero de 2021 se reportan los datos informados de forma agregada, UGCC

7. Número pacientes Covid-19 en Unidades de Cuidado Intensivo (UCI) por tramos de edad

Tramos de edad	# pacientes	% total
≤ 39 años	11	5,37%
40 a 49 años	13	6,34%
50 a 59 años	31	15,12%
60 a 69 años	65	31,71%
≥ 70 años	85	41,46%
Total	205	100%

* Pacientes reportados durante el día anterior de forma individualizada, UGCC

8. Evolución de pacientes Covid-19 en Unidades de Cuidado Intensivo (UCI) por tramos de edad

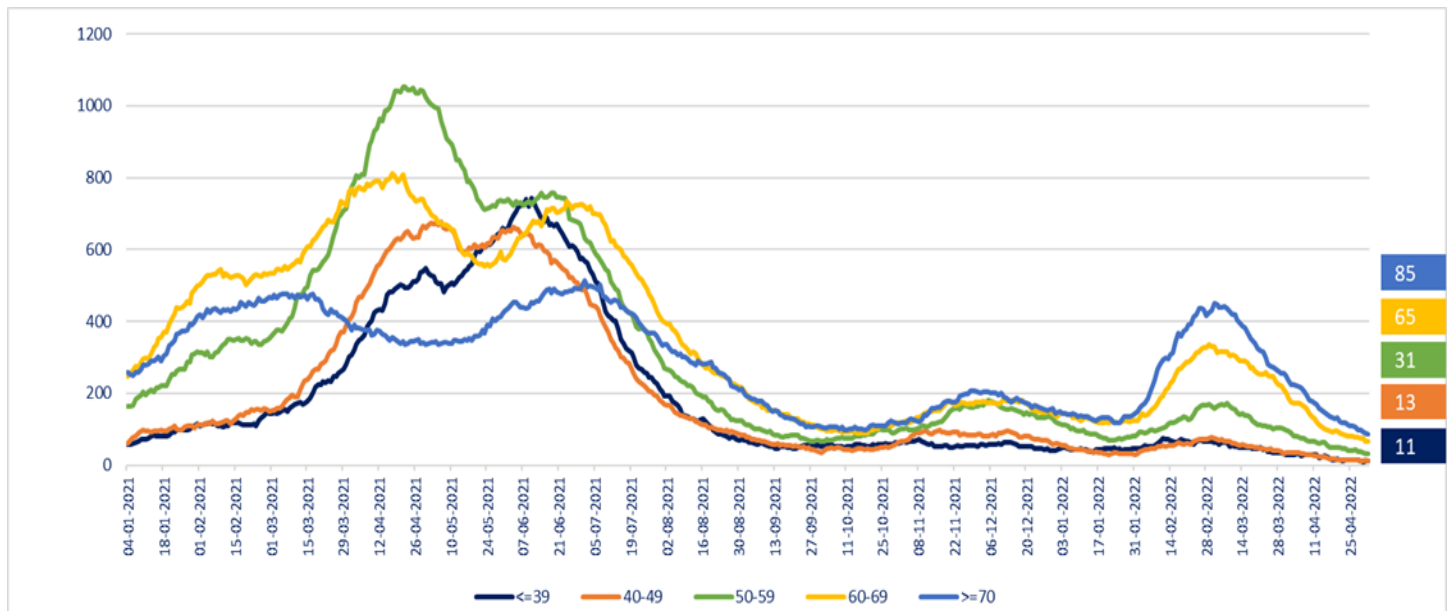

* Pacientes reportados durante el día anterior de forma individualizada, UGCC

Nota explicativa: De acuerdo al manual de registro de gestión de camas en la red integrada público-privada 2021, aprobado en Resolución Exenta 244 de 22 de febrero de 2021, a partir del 23 de febrero, se comienza a reportar el N° de pacientes COVID-19 hospitalizados en UCI informados de forma agregada por los establecimientos en la plataforma UGCC, ya que los datos individualizados (Registro clínicos de los pacientes) requieren un mayor esfuerzo por parte de los establecimientos al momento de reportar y esto puede generar un atraso de notificación en la plataforma UGCC.

9. Hospitalización de pacientes Covid19 en sistema integrado

Fecha	Camas básicas	Camas media	UTI	UCI	Total
20-03-2022	806	1.125	553	775	3.259
21-03-2022	746	1.097	529	777	3.149
22-03-2022	763	1.096	512	744	3.115
24-03-2022	683	1.098	530	735	3.046
25-03-2022	664	1.046	499	707	2.916
26-03-2022	652	958	466	701	2.777
27-03-2022	618	881	488	670	2.657
28-03-2022	581	886	479	655	2.601
29-03-2022	595	920	476	641	2.632
30-03-2022	579	878	468	627	2.552
31-03-2022	565	869	454	589	2.477
01-04-2022	546	807	426	573	2.352
02-04-2022	523	754	426	546	2.249
03-04-2022	512	709	406	524	2.151
04-04-2022	463	702	386	518	2.069
05-04-2022	475	749	396	520	2.140
06-04-2022	434	681	396	499	2.010
07-04-2022	425	677	363	479	1.944
08-04-2022	400	630	347	464	1.841
09-04-2022	385	608	347	443	1.783
10-04-2022	382	523	337	423	1.665
11-04-2022	456	538	323	416	1.733
12-04-2022	401	561	337	414	1.713
13-04-2022	345	563	343	379	1.630
14-04-2022	336	555	317	361	1.569
15-04-2022	327	534	311	348	1.520
16-04-2022	348	454	298	338	1.438
17-04-2022	280	484	294	317	1.375
18-04-2022	304	466	276	311	1.357
19-04-2022	297	478	296	303	1.374
20-04-2022	287	444	268	305	1.304
21-04-2022	291	452	247	295	1.285
22-04-2022	293	431	245	290	1.259
23-04-2022	270	404	246	286	1.206
24-04-2022	272	380	214	263	1.129
25-04-2022	256	376	220	263	1.115
26-04-2022	263	378	233	266	1.140
27-04-2022	265	365	194	255	1.079
28-04-2022	262	349	205	239	1.055
29-04-2022	262	333	206	231	1.032
30-04-2022	266	318	211	221	1.016
01-05-2022	250	302	205	211	968
02-05-2022	267	333	211	209	1.020

* Pacientes reportados durante el día anterior de forma agregada, UGCC

10. Evolución semanal de egresos hospitalarios pacientes Covid19

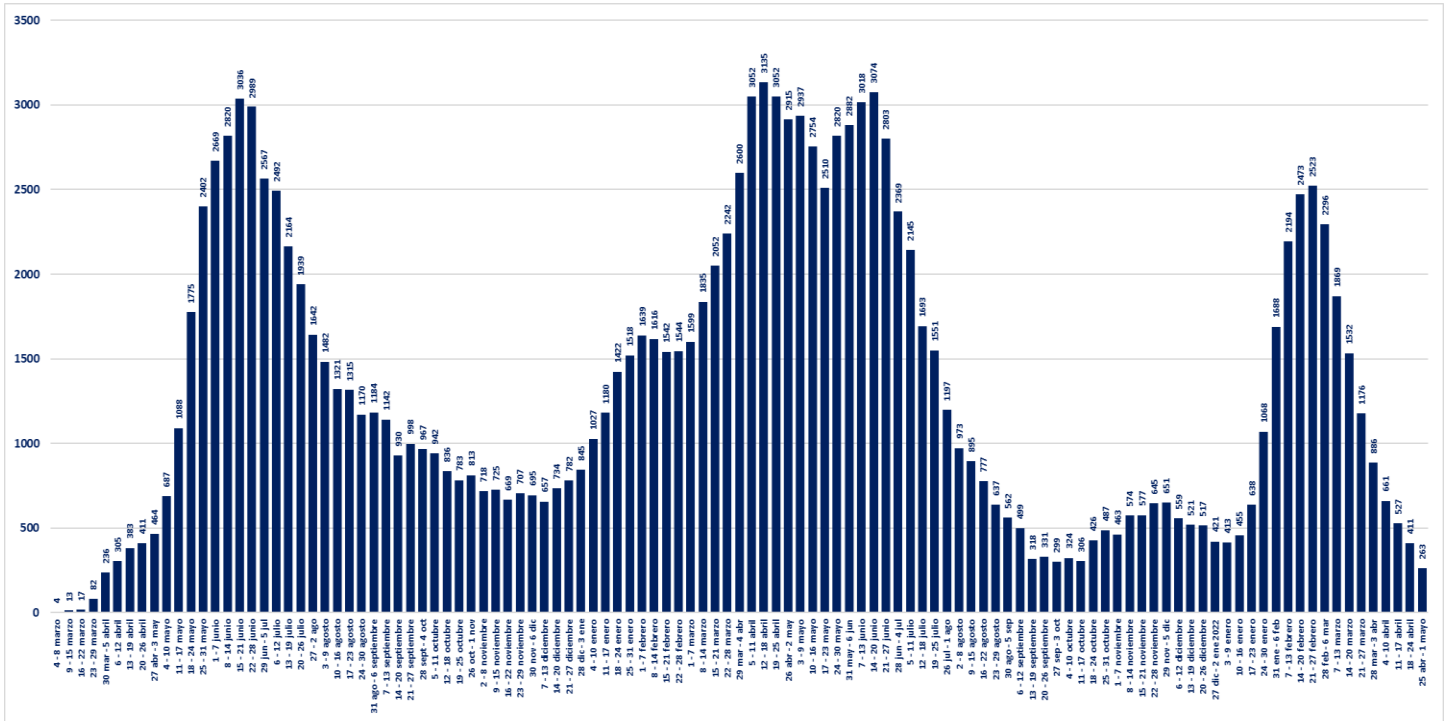

* Pacientes reportados de forma individualizada, UGCC

V. Exámenes

1. Exámenes para la detección de SARS CoV-2

	# exámenes realizados	% total	# exámenes informados últimas 24 hrs
Test de PCR	33.307.059	89,82%	27.049
Test de Antígeno	3.776.983	10,18%	6.851
Total	37.084.042	100%	33.900

2. Exámenes PCR informados por tipo de establecimiento

	# exámenes PCR realizados	% total	# exámenes PCR informados últimas 24 hrs
Instituto de Salud Pública	329.580	0,99%	36
Hospitales públicos	14.429.768	43,32%	11.368
Privados	18.547.711	55,69%	15.645
Total	33.307.059	100%	27.049

3. Datos de exámenes PCR informados según laboratorios por región en las últimas 24 hrs.

Región ¹	# exámenes PCR informados	# nuevos casos PCR positivos ²	Positividad PCR día ³	Positividad última semana
Arica y Parinacota	379	1	0,26%	0,98%
Tarapacá	684	9	1,32%	1,01%
Antofagasta	2.008	29	1,44%	2,31%
Atacama	343	6	1,75%	2,93%
Coquimbo	1.942	41	2,11%	3,44%
Valparaíso	1.826	83	4,55%	5,82%
Metropolitana	10.469	607	5,80%	5,86%
O'Higgins	751	38	5,06%	5,65%
Maule	1.346	50	3,71%	3,13%
Ñuble	610	14	2,30%	3,53%
Biobío	2.661	60	2,25%	2,96%
Araucanía	1.554	59	3,80%	3,79%
Los Ríos	487	12	2,46%	2,46%
Los Lagos	1.475	19	1,29%	1,25%
Aysén	161	1	0,62%	2,75%
Magallanes	353	21	5,95%	5,01%
Desconocida	0	0	-	-
Total	27.049	1.050	3,88%	4,25%

¹ Región según toma la muestra.

² Persona que cumple con definición de caso según normativa vigente, que cuenta con test de PCR positivo en las últimas 24 hrs, según fecha de resultado informada por laboratorio. Incluye casos con sospecha de reinfección, y es independiente de la fecha de notificación o síntomas señalada en Epivigila.

Datos provisionarios y en proceso de validación. Algunas actualizaciones podrían verse reflejadas solamente en el recuento acumulado.

³ Positividad PCR día = nuevos casos PCR positivos /# exámenes PCR día.

4. Datos de exámenes de antígeno según región, informados el 30 de abril

Región	# exámenes antígeno informados
Arica y Parinacota	508
Tarapacá	548
Antofagasta	347
Atacama	314
Coquimbo	423
Valparaíso	697
Metropolitana	1.737
O'Higgins	202
Maule	387
Ñuble	173
Biobío	547
Araucanía	348
Los Ríos	184
Los Lagos	186
Aysén	100
Magallanes	150
Desconocida	0
Total	6.851

5. Exámenes PCR informados según día, acumulados y número de laboratorios que reportan

Fecha	# exámenes PCR informados	# total de exámenes PCR	# laboratorios que reporta	# nuevos casos PCR positivos ¹	Positividad PCR día ²	Casos totales PCR positivos acumulados ³	Positividad PCR total
19-03-2022	66.885	31.581.153	192	8.559	12,80%	2.845.035	9,01%
20-03-2022	65.458	31.646.611	197	7.066	10,79%	2.852.894	9,01%
21-03-2022	55.223	31.701.834	176	5.597	10,14%	2.859.101	9,02%
22-03-2022	29.049	31.730.883	135	3.157	10,87%	2.862.609	9,02%
23-03-2022	45.412	31.776.295	187	4.357	9,59%	2.868.396	9,03%
24-03-2022	72.825	31.849.120	197	6.488	8,91%	2.875.591	9,03%
25-03-2022	66.672	31.915.792	194	5.590	8,38%	2.881.698	9,03%
26-03-2022	58.004	31.973.796	194	5.078	8,75%	2.887.440	9,03%
27-03-2022	55.969	32.029.765	196	4.365	7,80%	2.892.402	9,03%
28-03-2022	45.076	32.074.841	163	3.269	7,25%	2.896.174	9,03%
29-03-2022	23.540	32.098.381	134	1.889	8,02%	2.898.483	9,03%
30-03-2022	41.257	32.139.638	189	3.127	7,58%	2.901.932	9,03%
31-03-2022	58.162	32.197.800	197	4.280	7,36%	2.906.646	9,03%
01-04-2022	53.090	32.250.890	194	3.841	7,23%	2.910.900	9,03%
02-04-2022	50.571	32.301.461	195	3.311	6,55%	2.914.659	9,02%
03-04-2022	46.352	32.347.813	193	2.835	6,12%	2.917.821	9,02%
04-04-2022	34.974	32.382.787	155	1.975	5,65%	2.920.346	9,02%
05-04-2022	24.271	32.407.058	132	1.229	5,06%	2.921.693	9,02%
06-04-2022	36.281	32.443.339	191	2.095	5,77%	2.924.029	9,01%
07-04-2022	52.253	32.495.592	198	2.973	5,69%	2.927.352	9,01%
08-04-2022	47.039	32.542.631	195	2.688	5,71%	2.930.295	9,00%
09-04-2022	43.003	32.585.634	195	2.319	5,39%	2.932.980	9,00%
10-04-2022	46.177	32.631.811	195	2.154	4,66%	2.935.505	9,00%
11-04-2022	36.062	32.667.873	176	1.681	4,66%	2.937.249	8,99%
12-04-2022	23.797	32.691.670	131	954	4,01%	2.938.311	8,99%
13-04-2022	32.341	32.724.011	184	1.614	4,99%	2.940.076	8,98%
14-04-2022	45.829	32.769.840	195	1.985	4,33%	2.942.656	8,98%
15-04-2022	38.695	32.808.535	197	1.855	4,79%	2.945.090	8,98%
16-04-2022	36.779	32.845.314	195	1.682	4,57%	2.947.027	8,97%
17-04-2022	23.386	32.868.700	139	1.001	4,28%	2.948.238	8,97%
18-04-2022	16.777	32.885.477	148	770	4,59%	2.949.109	8,97%
19-04-2022	15.295	32.900.772	130	635	4,15%	2.949.761	8,97%
20-04-2022	28.984	32.929.756	188	1.320	4,55%	2.951.420	8,96%
21-04-2022	42.821	32.972.577	192	1.934	4,52%	2.953.741	8,96%
22-04-2022	37.580	33.010.157	192	1.679	4,47%	2.955.689	8,95%
23-04-2022	34.778	33.044.935	196	1.796	5,16%	2.957.617	8,95%
24-04-2022	30.486	33.075.421	186	1.232	4,04%	2.958.968	8,95%
25-04-2022	25.232	33.100.653	162	856	3,39%	2.960.009	8,94%
26-04-2022	16.303	33.116.956	134	615	3,77%	2.960.980	8,94%
27-04-2022	27.489	33.144.445	187	1.151	4,19%	2.962.265	8,94%
28-04-2022	37.815	33.182.260	198	1.622	4,29%	2.964.062	8,93%
29-04-2022	32.552	33.214.812	194	1.454	4,47%	2.965.712	8,93%
30-04-2022	30.535	33.245.347	192	1.419	4,65%	2.967.303	8,93%
01-05-2022	34.663	33.280.010	195	1.467	4,23%	2.969.037	8,92%
02-05-2022	27.049	33.307.059	169	1.050	3,88%	2.970.113	8,92%

¹ Persona que cumple con definición de caso según normativa vigente, que cuenta con test de PCR en las últimas 24 hrs, según fecha de resultado informada por laboratorio. Incluye casos con sospecha de reinfección, y es independiente de la fecha de notificación o síntomas señalada en EpiVigila. Datos provisorios y en proceso de validación. Algunas actualizaciones podrían verse reflejadas solamente en el recuento acumulado.

² Positividad PCR día= nuevos casos PCR positivos / # exámenes PCR día.

Positividad total= casos PCR positivos totales/ total de exámenes PCR.

Reportado por Epidemiología MINSAL.

³ Datos provisorios y en proceso de validación. Algunas actualizaciones podrían verse reflejadas solamente en el recuento acumulado.

6. Porcentaje y media móvil (siete días) de positividad de exámenes PCR

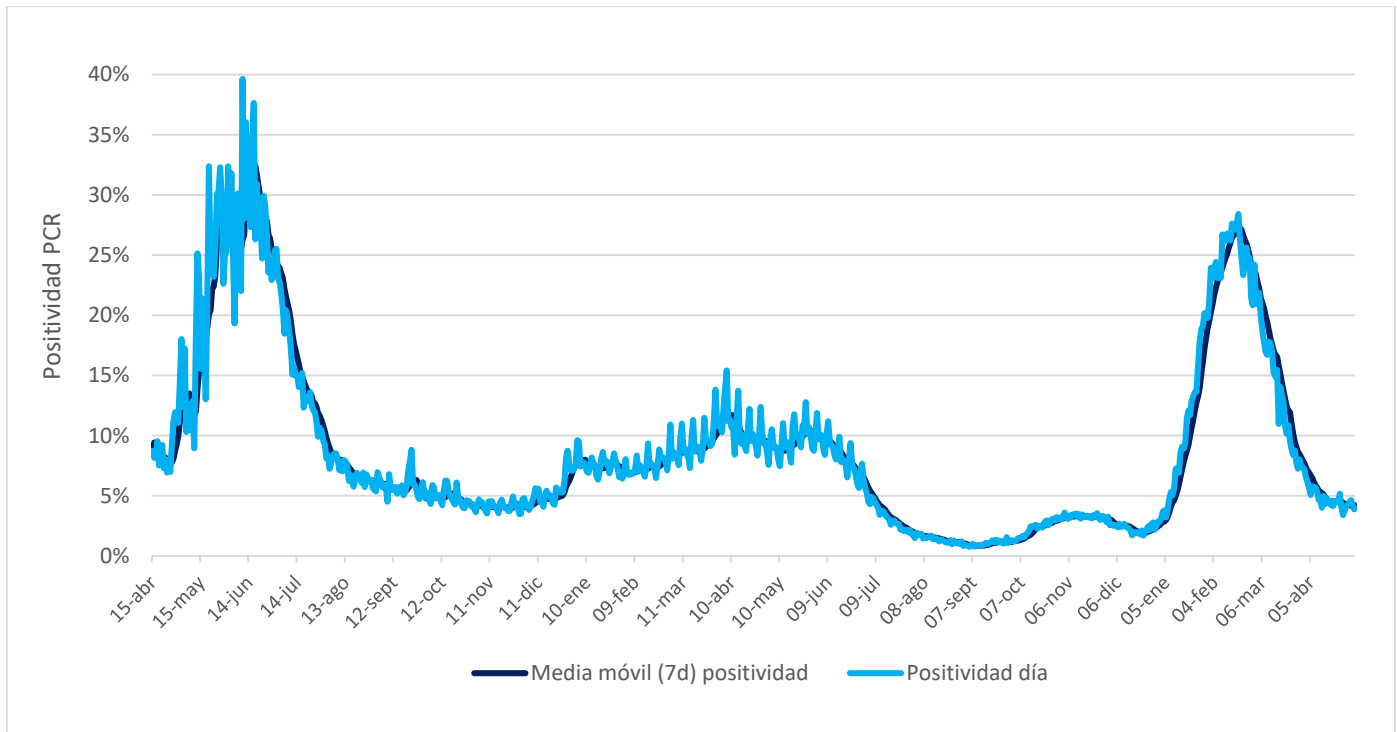

VI. Residencias sanitarias

1. Datos de residencias sanitarias informadas por región

Región	N° de Residencias Habilitadas	N° de Camas Totales	N° de Usuarios en Residencia	N° de Camas Disponibles	FOR
Arica y Parinacota	1	24	15	5	75%
Tarapacá	1	77	47	16	75%
Antofagasta	2	87	13	61	18%
Atacama	1	30	3	27	10%
Coquimbo	1	95	18	75	18%
Valparaíso	1	204	8	180	4%
Metropolitana	2	229	62	97	38%
O'Higgins	1	25	1	24	4%
Maule	4	230	61	131	31%
Ñuble	2	63	14	40	26%
Biobío	3	421	56	260	16%
Araucanía	1	101	54	7	89%
Los Ríos	1	120	10	58	15%
Los Lagos	1	50	5	41	11%
Aysén	1	25	2	21	9%
Magallanes	1	21	0	21	0%
Totales de RS	24	1.802	369	1.064	25%
Otros Dispositivos	3	666	219	438	33%
Total	27	2.468	588	1.502	27%

- **N° de Residencias Habilitadas:** Número de dispositivos u hoteles habilitados.
- **N° de Camas Totales:** Número total de camas contratadas.
- **N° de Usuarios en Residencia:** Número de personas hospedadas en este día.
- **N° de Camas Disponibles:** Número total de camas disponibles para recibir usuarios. *(En este número se descuentan las camas que se consideran inhabilitadas por aseo, mantención, pieza compartida o para uso de staff de persona de turno)*
- **FOR:** factor de ocupación real, equivale a la ocupación, pero considerando el número de camas inhabilitadas
***FOR = camas ocupadas / (camas totales - camas inhabilitadas) ***