

REPORTE

DIARIO

03 de abril de 2021



#CuidémonosEntreTodos

I. Casos confirmados

1. Casos confirmados acumulados de Coronavirus a nivel nacional

Región	Casos confirmados acumulados	Casos activos confirmados ¹	Fallecidos totales ²	Casos confirmados recuperados ³	Casos confirmados por antígeno ⁴	Casos con sospecha de reinfección
Arica Parinacota	17.685	596	354	16.723	54	8
Tarapacá	29.361	1.122	524	27.710	37	22
Antofagasta	43.885	1.280	877	41.685	199	24
Atacama	14.553	586	175	13.802	26	10
Coquimbo	27.581	1.237	530	25.803	24	11
Valparaíso	68.491	4.723	1.950	61.783	148	22
Metropolitana	428.817	16.255	12.956	399.302	1.714	276
O'Higgins	39.549	2.251	906	36.393	156	21
Maule	55.763	3.390	1.008	51.359	1.190	31
Ñuble	21.917	1.081	411	20.428	69	21
Biobío	98.167	5.062	1.618	91.440	284	55
Araucanía	56.480	2.969	703	52.795	854	23
De los Ríos	28.442	1.791	317	26.340	133	15
De los Lagos	61.916	1.820	815	59.264	137	23
Aysén	3.599	140	28	3.434	13	1
Magallanes	23.226	281	351	22.582	7	11
Desconocida	46	0	1	46	0	0
Total	1.019.478	44.584	23.524	950.889	5.045	574

2. Casos nuevos de Coronavirus a nivel nacional

Región	Casos nuevos totales	Casos nuevos con síntomas	Casos nuevos sin síntomas	Casos nuevos sin notificar ⁵	Casos nuevos confirmados por antígeno
Arica Parinacota	52	19	33	0	0
Tarapacá	202	138	41	23	6
Antofagasta	197	114	66	17	8
Atacama	117	63	54	0	6
Coquimbo	221	166	51	4	0
Valparaíso	778	508	131	139	8
Metropolitana	3.281	2.277	643	361	78
O'Higgins	376	270	94	12	10
Maule	566	285	257	24	47
Ñuble	192	130	60	2	2
Biobío	894	656	224	14	14
Araucanía	525	295	185	45	18
De los Ríos	292	186	90	16	13
De los Lagos	279	189	85	5	3
Aysén	15	9	6	0	2
Magallanes	41	29	10	2	1
Desconocida	0	0	0	0	0
Total	8.028	5.334	2.030	664	216

Información Epivigila, Epidemiología y DEIS MINSAL

Los casos confirmados, ya sean acumulados, nuevos, activos o recuperados incluyen a los casos confirmados desde el 10-02-2021 por antígeno y a los acumulados con sospecha de reinfección.

1 El cálculo de casos activos excluye a quienes hayan fallecido, independientemente de la causa de muerte.

2 Corresponde a casos clasificados con causa de muerte U07.1 (caso confirmado con resultado positivo de la prueba), según estadísticas del DEIS.

3 Para el cálculo estimado de confirmados recuperados se substraen a los casos confirmados acumulados, los casos activos confirmados y los casos fallecidos, independientemente de su causa de muerte.

4 Corresponde a casos confirmados por test de antígeno, según nueva definición del ordinario B51 N° 536 de la Subsecretaría de Salud Pública.

5 Casos que, teniendo un test de PCR positivo, no están ingresados aún en la plataforma de vigilancia epidemiológica (Epivigila).

3. Casos confirmados totales, casos activos y fallecidos

Fecha	Casos totales acumulados	Casos nuevos totales	Casos nuevos con síntomas	Casos nuevos sin síntomas	Casos activos ¹	Fallecidos ²	Casos confirmados recuperados ³
18-02-2021	788.142	3.866	2.596	990	21.636	19.798	746.314
19-02-2021	791.939	3.827	2.470	1.099	22.728	19.897	748.920
20-02-2021	795.845	3.893	2.550	1.175	22.438	19.974	753.037
21-02-2021	799.460	3.618	2.410	1.084	22.202	20.042	756.764
22-02-2021	803.009	3.547	2.331	1.009	21.904	20.126	760.577
23-02-2021	805.317	2.356	1.563	648	20.848	20.151	763.904
24-02-2021	807.872	2.554	1.998	468	19.970	20.173	767.332
25-02-2021	812.344	4.181	2.913	1.080	21.383	20.310	770.190
26-02-2021	816.929	4.586	3.210	1.215	23.178	20.400	772.951
27-02-2021	821.418	4.523	3.088	1.194	23.585	20.476	776.955
28-02-2021	825.625	4.208	2.612	1.144	24.106	20.572	780.530
01-03-2021	829.770	4.082	2.732	1.061	24.466	20.660	784.213
02-03-2021	832.512	2.747	1.963	643	23.721	20.684	787.700
03-03-2021	835.552	3.053	2.387	503	23.913	20.704	790.528
04-03-2021	840.119	4.567	3.192	1.145	25.051	20.838	793.819
05-03-2021	845.450	5.325	3.671	1.408	27.317	20.928	796.791
06-03-2021	850.483	5.037	3.508	1.279	27.523	21.008	801.537
07-03-2021	855.785	5.280	3.562	1.439	28.557	21.077	805.717
08-03-2021	860.533	4.733	3.157	1.327	28.987	21.163	809.941
09-03-2021	864.064	3.528	2.464	919	28.371	21.182	814.088
10-03-2021	867.949	3.958	3.024	708	27.982	21.206	818.337
11-03-2021	873.512	5.566	3.912	1.282	30.428	21.362	821.294
12-03-2021	879.485	5.983	4.123	1.541	32.707	21.451	824.899
13-03-2021	885.379	5.928	4.052	1.520	32.705	21.574	830.698
14-03-2021	891.110	5.734	3.911	1.493	33.290	21.674	835.669
15-03-2021	896.231	5.117	3.390	1.362	33.379	21.772	840.668
16-03-2021	900.782	4.591	3.303	1.076	32.867	21.789	845.712
17-03-2021	905.212	4.395	3.323	821	31.826	21.816	851.154
18-03-2021	911.469	6.249	4.391	1.426	34.228	21.988	854.827
19-03-2021	918.053	6.604	4.482	1.774	36.433	22.087	859.097
20-03-2021	925.089	7.084	4.711	1.872	37.048	22.180	865.413
21-03-2021	931.939	6.836	4.590	1.745	37.958	22.279	871.234
22-03-2021	938.094	6.155	4.142	1.547	38.024	22.359	877.189
23-03-2021	942.958	4.948	3.532	1.133	37.304	22.384	882.772
24-03-2021	947.783	4.826	3.795	794	36.054	22.402	888.826
25-03-2021	954.762	7.023	4.971	1.568	38.699	22.524	892.973
26-03-2021	962.321	7.626	5.206	1.850	41.151	22.587	897.975
27-03-2021	969.913	7.588	5.135	1.884	41.177	22.653	905.435
28-03-2021	977.243	7.326	4.787	1.684	41.767	22.754	912.058
29-03-2021	984.484	7.247	4.668	1.739	42.509	23.070	918.446
30-03-2021	989.492	5.394	3.427	1.244	41.335	23.107	924.612
31-03-2021	995.538	6.053	4.581	801	40.696	23.135	931.270
01-04-2021	1.003.406	7.830	5.292	1.844	42.915	23.328	936.721
02-04-2021	1.011.485	8.112	5.348	2.184	45.202	23.421	942.413
03-04-2021	1.019.478	8.028	5.334	2.030	44.584	23.524	950.889

Información Epivigila, Epidemiología y DEIS MINSAL

Nota explicativa: para esta tabla, el cálculo de casos confirmados activos y casos confirmados recuperados corresponde a la información disponible en la fecha en que se reportan en el Informe Diario. Los casos confirmados, ya sean acumulados, nuevos, activos o recuperados incluyen a los casos confirmados desde el 10-02-2021 por antígeno y a los acumulados con sospecha de reinfección.

1 El cálculo de casos activos excluye a quienes hayan fallecido, independientemente de la causa de muerte.

2 Corresponde a casos clasificados con causa de muerte U07.1 (caso confirmado con resultado positivo de la prueba), según estadísticas del DEIS.

3 Para el cálculo estimado de confirmados recuperados se substraen a los casos confirmados acumulados, los casos activos confirmados y los casos fallecidos, independientemente de su causa de muerte.

4. Curva de casos activos y recuperados según fecha de inicio de síntomas

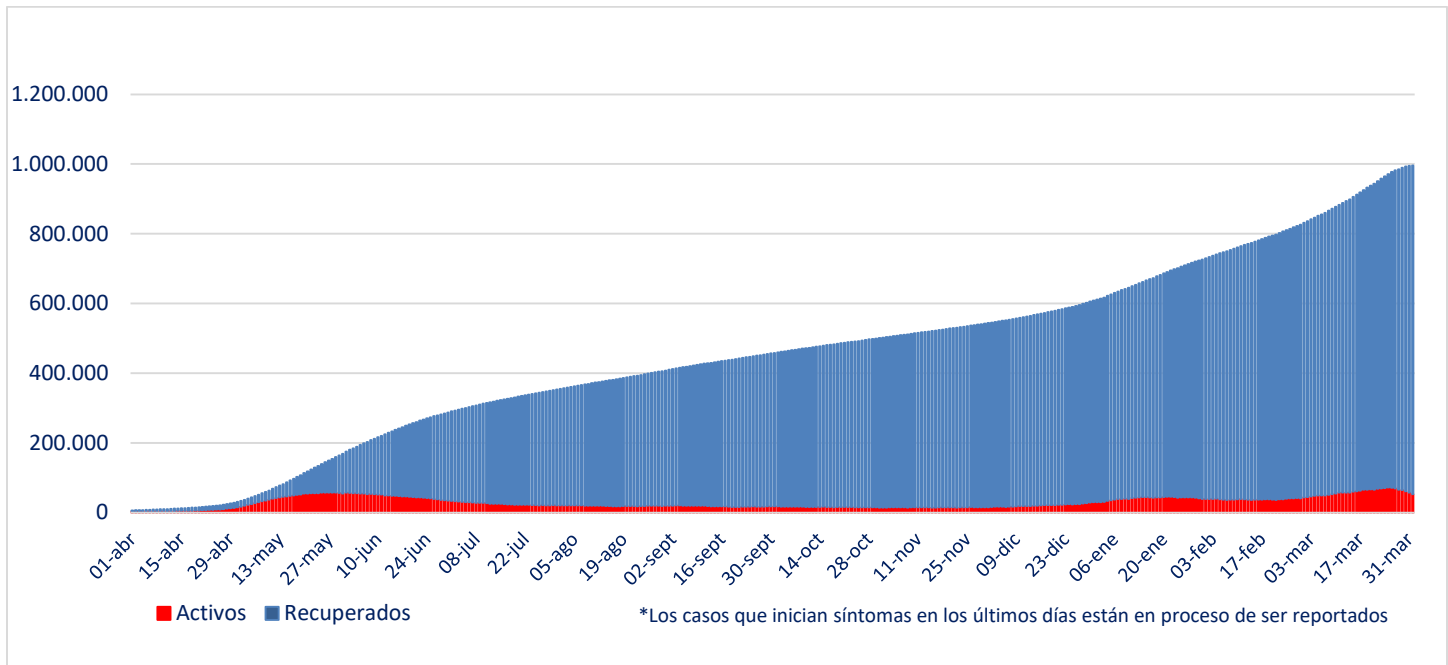

Fuente: Sistema de Notificación EPIVIGILA. Depto. de Epidemiología, DIPLAS MINSAL

Nota explicativa: para construir esta curva, se realiza el cálculo de casos activos y recuperados a partir del último día disponible de información, actualizando la curva completa hacia atrás. El número de fallecidos no aparece en este gráfico.

5. Evolución de nuevos casos confirmados por 100 mil habitantes (media móvil 7 días)

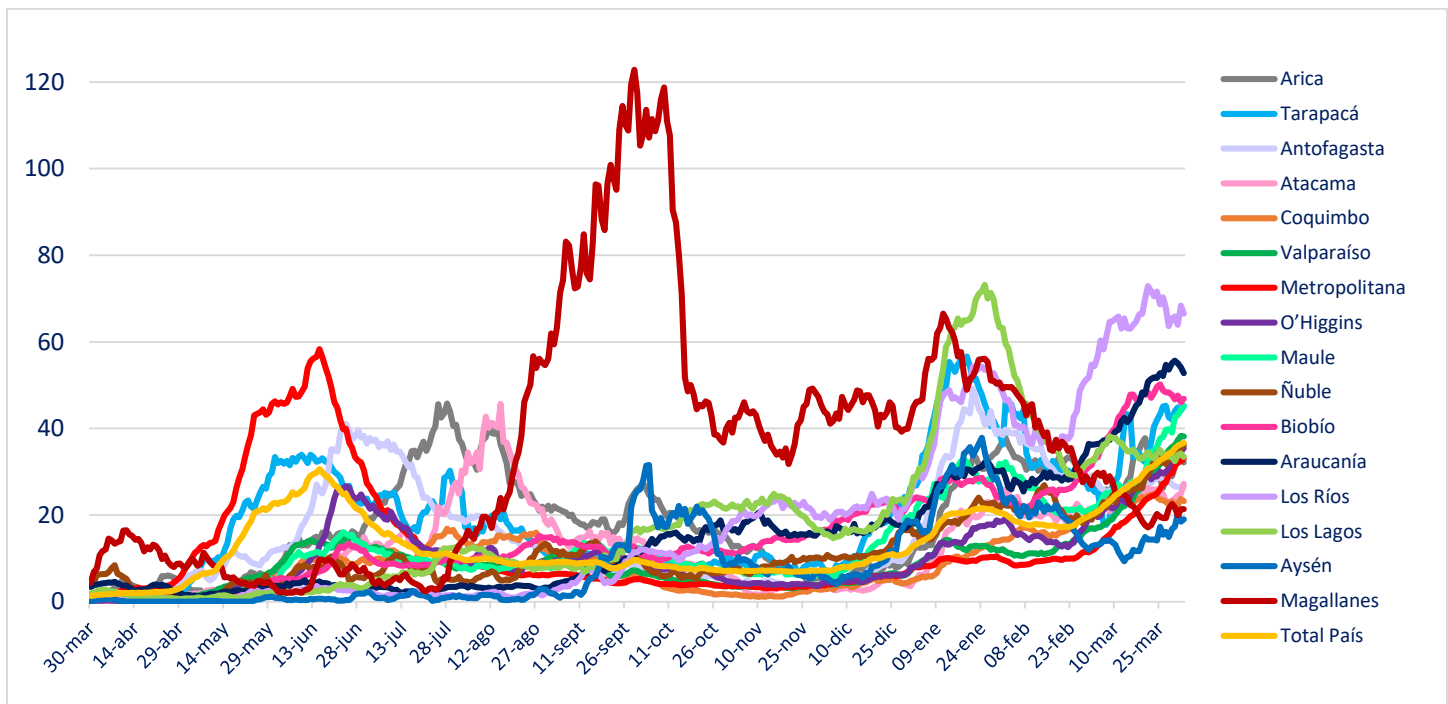

II. Casos probables

1. Casos probables por región

Región	Casos probables acumulados	Casos activos probables
Arica Parinacota	1.725	275
Tarapacá	6.186	234
Antofagasta	3.839	252
Atacama	644	65
Coquimbo	4.473	279
Valparaíso	26.809	1.529
Metropolitana	71.759	5.389
O'Higgins	8.428	494
Maule	4.145	624
Ñuble	6.676	372
Biobío	19.717	1.521
Araucanía	5.709	644
De los Ríos	2.875	327
De los Lagos	9.793	568
Aysén	777	54
Magallanes	2.279	60
Desconocida	1	0
	175.835	12.687

2. Casos probables acumulados y activos informados por fecha

Fecha	Casos probables acumulados	Casos activos probables
18-02-2021	112.536	3.425
19-02-2021	113.328	3.779
20-02-2021	113.899	3.832
21-02-2021	114.424	3.885
22-02-2021	114.485	3.507
23-02-2021	114.687	3.276
24-02-2021	115.588	3.705
25-02-2021	117.060	4.690
26-02-2021	118.837	5.977
27-02-2021	119.795	6.217
28-02-2021	119.657	5.465
01-03-2021	121.906	6.726
02-03-2021	122.904	6.455
03-03-2021	124.894	7.195
04-03-2021	126.721	7.688
05-03-2021	128.334	7.957
06-03-2021	129.652	8.014
07-03-2021	131.086	8.302
08-03-2021	131.845	7.728
09-03-2021	132.714	7.282
10-03-2021	135.016	8.237
11-03-2021	137.255	9.150
12-03-2021	139.193	9.633
13-03-2021	140.835	9.756
14-03-2021	142.492	10.031
15-03-2021	143.392	9.458
16-03-2021	144.182	8.808
17-03-2021	146.590	9.855
18-03-2021	149.029	10.718
19-03-2021	151.409	11.490
20-03-2021	153.307	11.731
21-03-2021	155.004	11.958
22-03-2021	155.939	11.113
23-03-2021	156.697	10.675
24-03-2021	159.514	12.060
25-03-2021	161.535	12.681
26-03-2021	163.200	12.985
27-03-2021	165.060	12.961
28-03-2021	166.762	13.129
29-03-2021	167.233	12.083
30-03-2021	167.742	11.275
31-03-2021	169.885	11.976
01-04-2021	172.156	12.371
02-04-2021	173.784	12.566
03-04-2021	175.835	12.687

III. Pacientes Fallecidos

1. Pacientes fallecidos por grupo etario

Tramos de edad	# pacientes	% total	% agrupado
≤ 39 años	539	2,29%	2,29%
40 a 49 años	801	3,41%	3,41%
50 a 59 años	2.316	9,85%	9,85%
60 a 69 años	4.863	20,67%	20,67%
70 a 79 años	6.634	28,20%	63,78%
80 a 89 años	6.105	25,95%	
≥90 años	2.266	9,63%	
Total	23.524	100%	100%

2. Fallecidos según fecha de defunción, de acuerdo a criterios DEIS

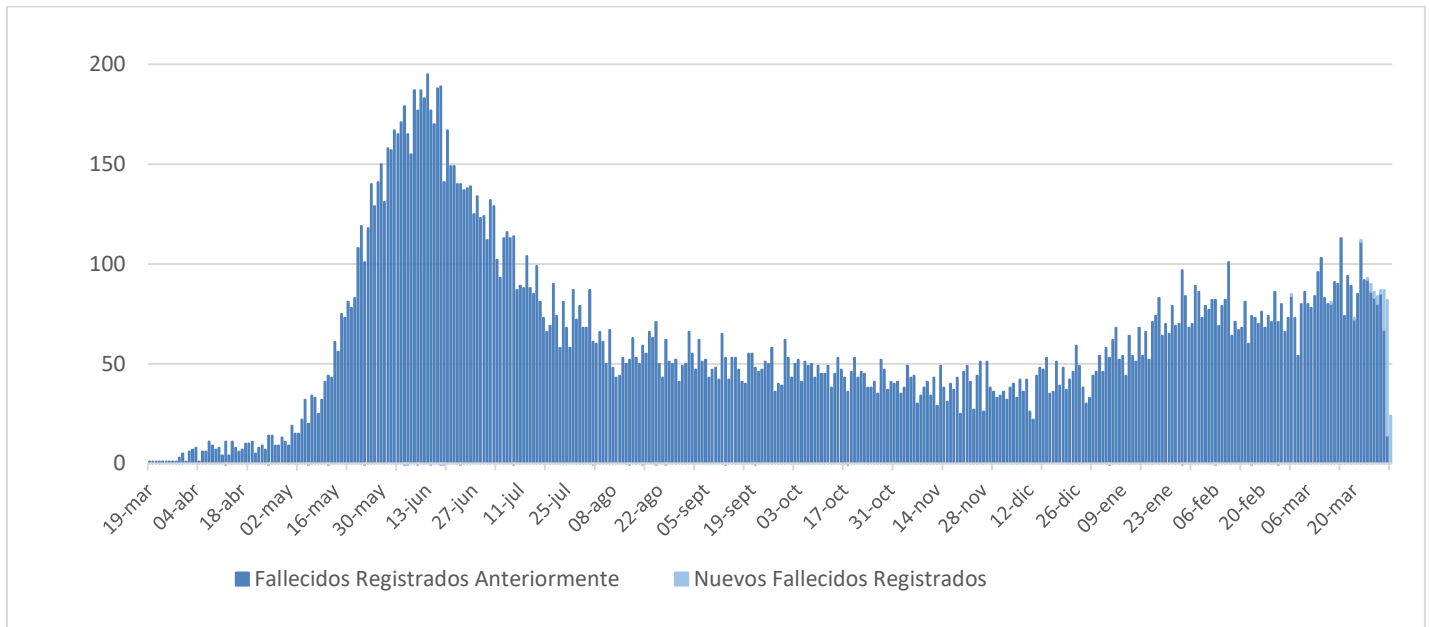

IV. Capacidad Hospitalaria

1. Sistema Integrado Covid 19, camas de unidades de cuidados intensivos (UCI)

Total de camas críticas	3.913	Camas críticas disponibles	199	Camas críticas ocupados	3.714
-------------------------	-------	----------------------------	-----	-------------------------	-------

2. Hospitalización en unidades de cuidados intensivos (UCI) de pacientes Covid 19

Región	# pacientes	% total
Arica	20	0,70%
Tarapacá	60	2,09%
Antofagasta	99	3,45%
Atacama	20	0,70%
Coquimbo	101	3,52%
Valparaíso	215	7,50%
Santiago	1.588	55,39%
O'Higgins	141	4,92%
Maule	117	4,08%
Ñuble	51	1,78%
Biobío	235	8,20%
Araucanía	89	3,10%
Los Ríos	30	1,05%
Los Lagos	82	2,86%
Aysén	6	0,21%
Magallanes	13	0,45%
Total	2.867	100%

Tipo de ventilación	# pacientes	% total
En ventilación mecánica	2.460	85,80%
Sin ventilación mecánica	407	14,20%
Total	2.867	100%

* Pacientes reportados durante el día anterior de forma agregada, UGCC

* Pacientes reportados durante el día anterior de forma agregada, UGCC

3. Hospitalización diaria en unidades de cuidados intensivos (UCI)

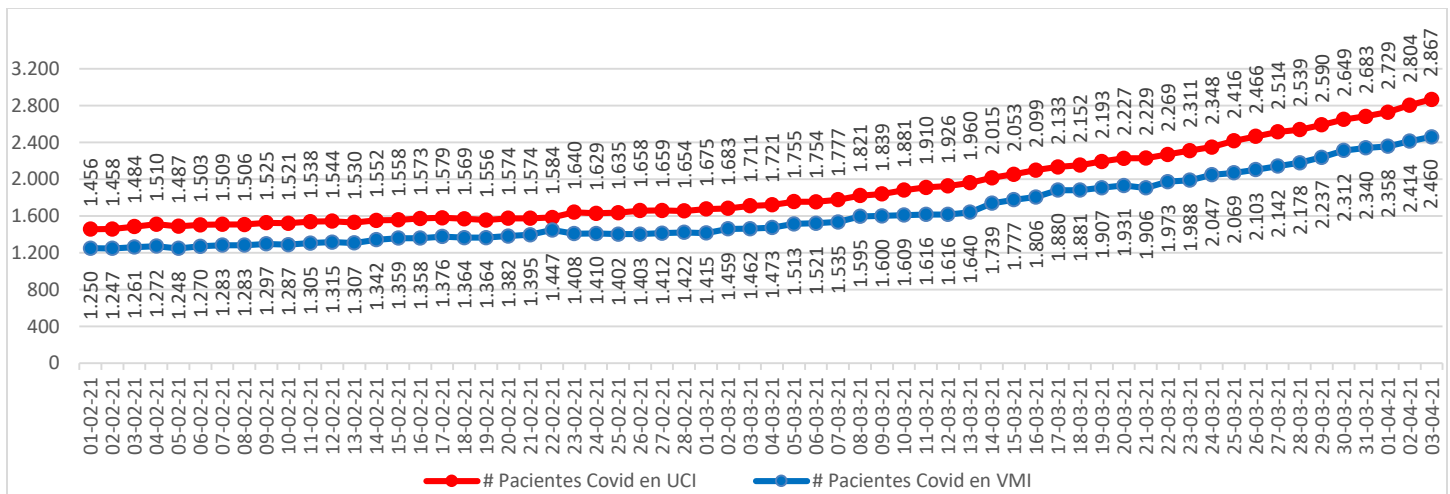

* Pacientes reportados durante el día anterior. A partir del 23 de febrero se reportan los datos informados de forma agregada, UGCC

Nota explicativa: De acuerdo al manual de registro de gestión de camas en la red integrada público-privada 2021, aprobado en Resolución Exenta 244 de 22 de febrero de 2021, a partir del 23 de febrero, se comienza a reportar el N° de pacientes COVID-19 hospitalizados en UCI informados de forma agregada por los establecimientos en la plataforma UGCC, ya que los datos individualizados (Registro clínicos de los pacientes) requieren un mayor esfuerzo por parte de los establecimientos al momento de reportar y esto puede generar un atraso de notificación en la plataforma UGCC.

4. Evolución de camas UCI habilitadas y ocupadas – País

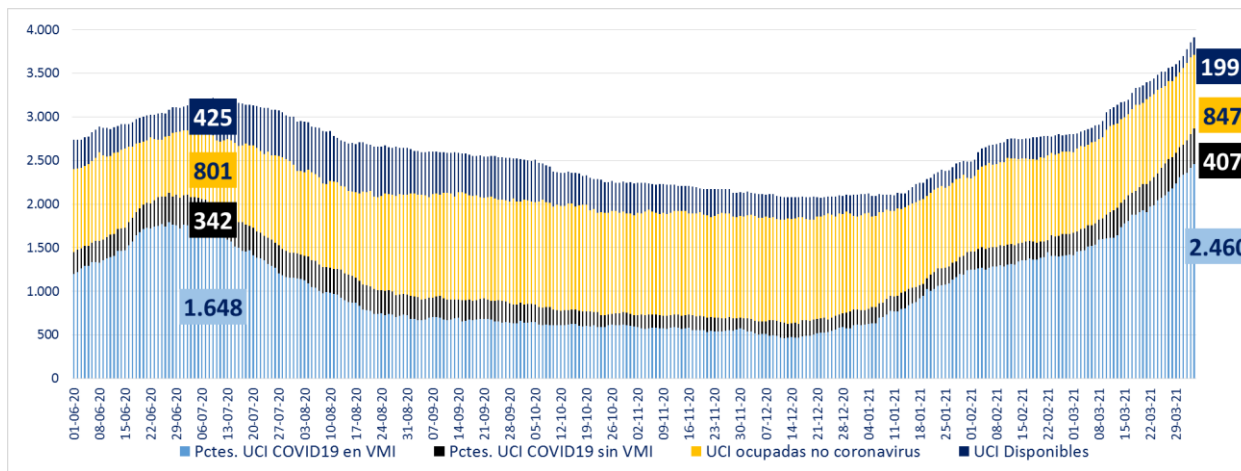

* A partir del 23 de febrero se reportan los datos informados de forma agregada, UGCC

5. Evolución de camas UCI habilitadas y ocupadas – R. Metropolitana

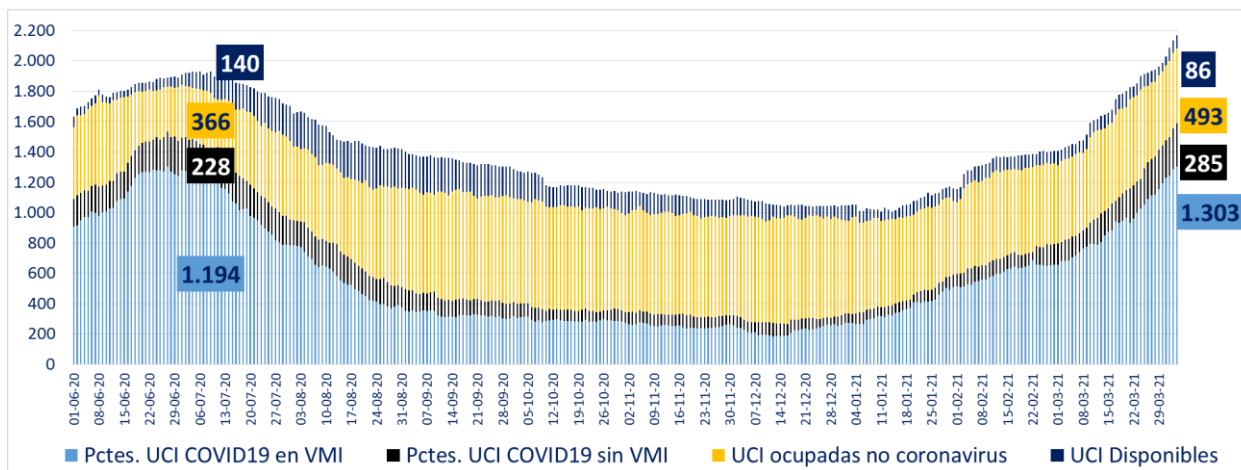

* A partir del 23 de febrero se reportan los datos informados de forma agregada, UGCC

6. Evolución de camas UCI habilitadas y ocupadas – Regiones

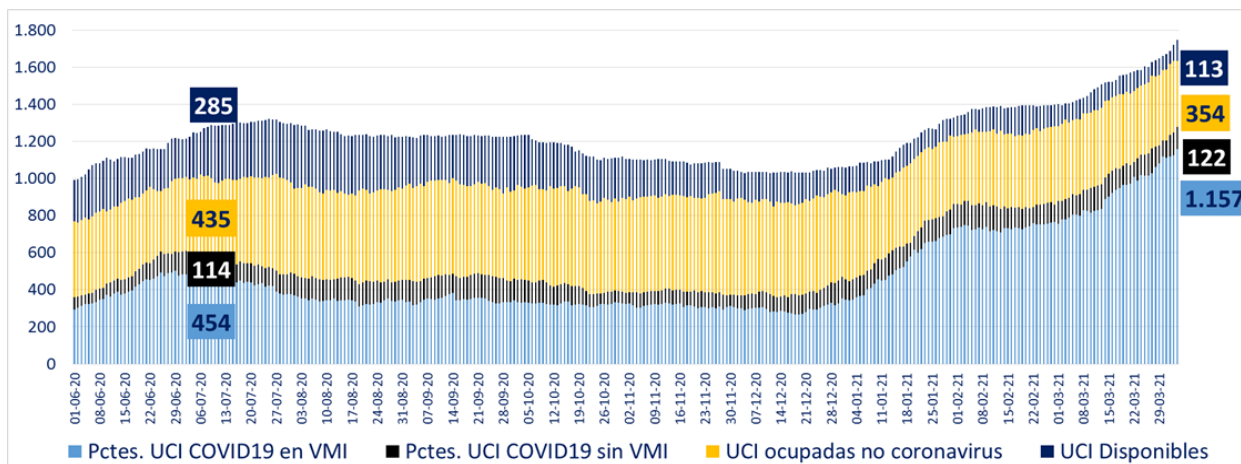

* A partir del 23 de febrero se reportan los datos informados de forma agregada, UGCC

7. Número pacientes Covid-19 en Unidades de Cuidado Intensivo (UCI) por tramos de edad

Tramos de edad	# pacientes	% total
≤ 39 años	337	12,28%
40 a 49 años	454	16,54%
50 a 59 años	806	29,36%
60 a 69 años	767	27,94%
≥ 70 años	381	13,88%
Total	2.745	100%

* Pacientes reportados durante el día anterior de forma individualizada, UGCC

8. Evolución de pacientes Covid-19 en Unidades de Cuidado Intensivo (UCI) por tramos de edad

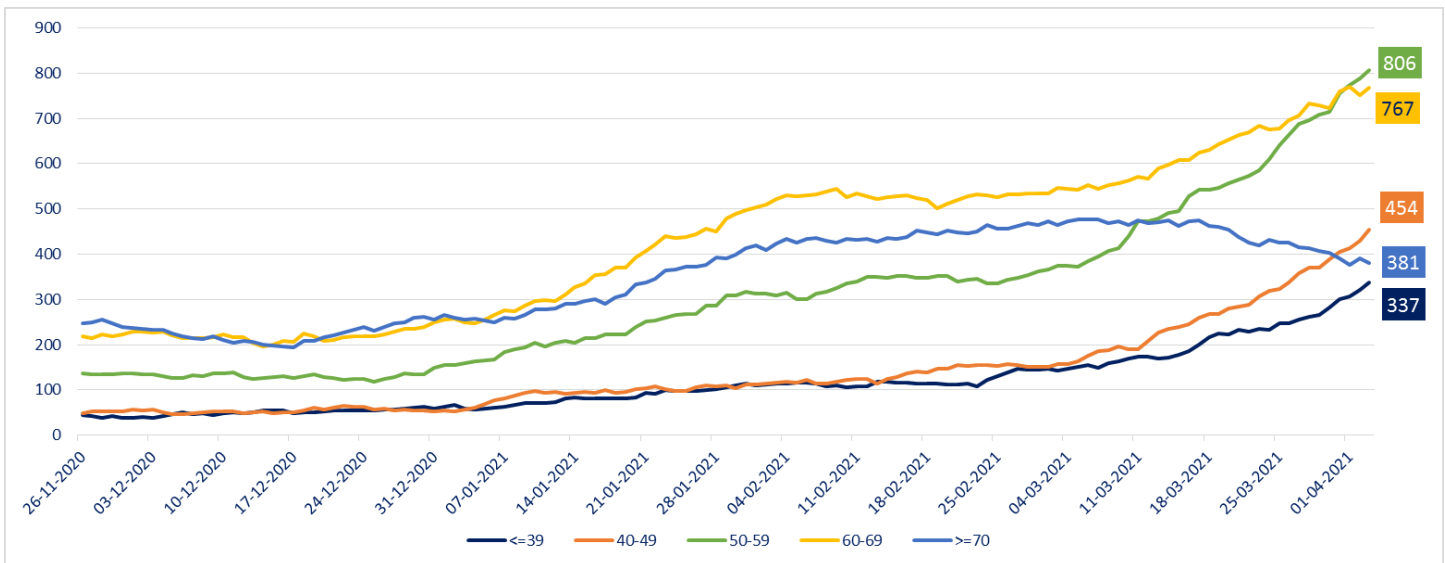

* Pacientes reportados durante el día anterior de forma individualizada, UGCC

Nota explicativa: De acuerdo al manual de registro de gestión de camas en la red integrada público-privada 2021, aprobado en Resolución Exenta 244 de 22 de febrero de 2021, a partir del 23 de febrero, se comienza a reportar el N° de pacientes COVID-19 hospitalizados en UCI informados de forma agregada por los establecimientos en la plataforma UGCC, ya que los datos individualizados (Registro clínicos de los pacientes) requieren un mayor esfuerzo por parte de los establecimientos al momento de reportar y esto puede generar un atraso de notificación en la plataforma UGCC.

9. Hospitalización de pacientes Covid19 en sistema integrado

Fecha	Camas básicas	Camas media	UTI	UCI	Total
20-02-2021	1.100	1.358	749	1.574	4.781
21-02-2021	1.106	1.304	786	1.574	4.770
22-02-2021	1.140	1.320	777	1.584	4.821
23-02-2021	997	1.226	810	1.640	4.673
24-02-2021	945	1.186	816	1.629	4.576
25-02-2021	961	1.196	802	1.635	4.594
26-02-2021	1.002	1.177	782	1.658	4.619
27-02-2021	976	1.194	797	1.659	4.626
28-02-2021	924	1.097	800	1.654	4.475
01-03-2021	973	1.142	798	1.675	4.588
02-03-2021	1.012	1.317	798	1.683	4.810
03-03-2021	967	1.363	795	1.711	4.836
04-03-2021	1.030	1.193	828	1.721	4.772
05-03-2021	1.028	1.227	847	1.755	4.857
06-03-2021	1.033	1.250	847	1.754	4.884
07-03-2021	1.002	1.210	841	1.777	4.830
08-03-2021	1.046	1.278	873	1.821	5.018
09-03-2021	1.128	1.374	868	1.839	5.209
10-03-2021	1.097	1.347	885	1.881	5.210
11-03-2021	1.172	1.378	873	1.910	5.333
12-03-2021	1.196	1.311	883	1.926	5.316
13-03-2021	1.155	1.410	869	1.960	5.394
14-03-2021	1.170	1.273	864	2.015	5.322
15-03-2021	1.214	1.300	876	2.053	5.443
16-03-2021	1.227	1.469	890	2.099	5.685
17-03-2021	1.228	1.427	923	2.133	5.711
18-03-2021	1.263	1.482	929	2.152	5.826
19-03-2021	1.306	1.352	943	2.193	5.794
20-03-2021	1.293	1.393	986	2.227	5.899
21-03-2021	1.344	1.367	964	2.229	5.904
22-03-2021	1.348	1.488	959	2.269	6.064
23-03-2021	1.475	1.571	996	2.311	6.353
24-03-2021	1.503	1.578	1.055	2.348	6.484
25-03-2021	1.514	1.521	1.062	2.416	6.513
26-03-2021	1.522	1.508	1.096	2.466	6.592
27-03-2021	1.589	1.538	1.080	2.514	6.721
28-03-2021	1.627	1.454	1.084	2.539	6.704
29-03-2021	1.722	1.566	1.087	2.590	6.965
30-03-2021	1.709	1.701	1.104	2.649	7.163
31-03-2021	1.762	1.703	1.203	2.683	7.351
01-04-2021	1.756	1.681	1.191	2.729	7.357
02-04-2021	1.833	1.705	1.165	2.804	7.507
03-04-2021	1.745	1.600	1.189	2.867	7.401

* A partir del 23 de febrero se reportan los datos informados de forma agregada, UGCC

10. Evolución semanal de egresos hospitalarios pacientes Covid19

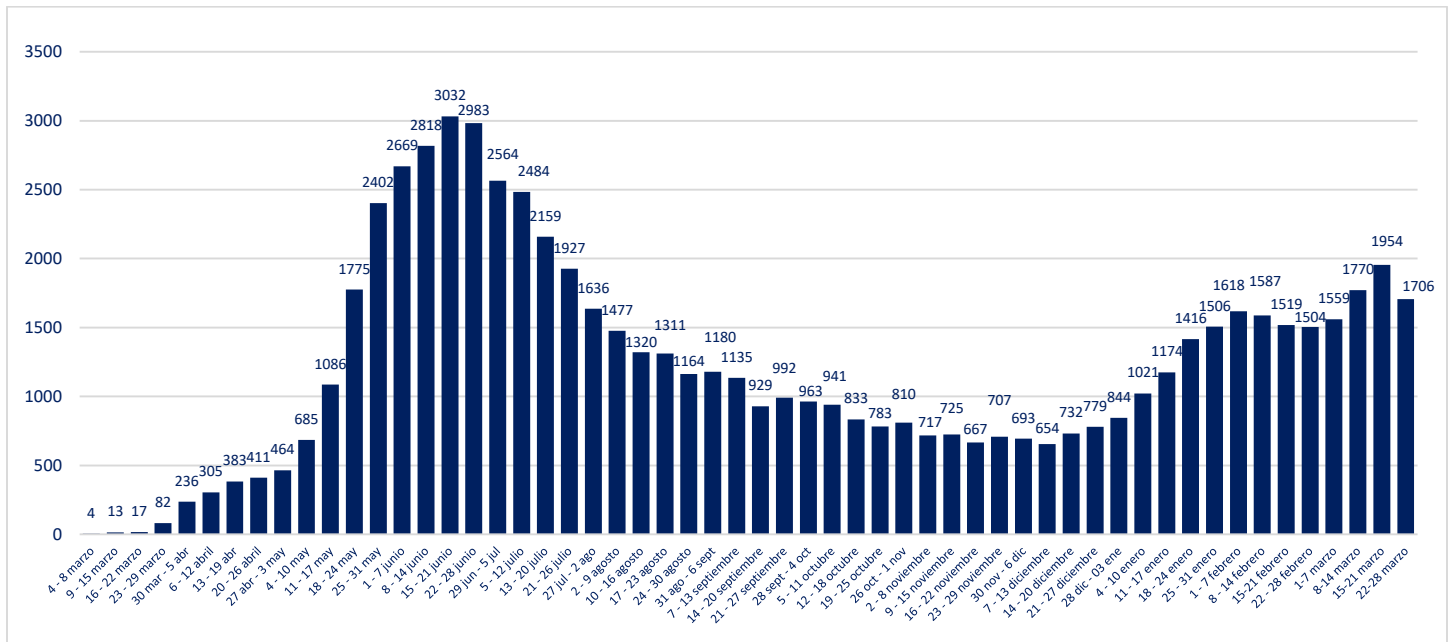

* Pacientes reportados de forma individualizada, UGCC

V. Exámenes PCR

1. Exámenes PCR informados por tipo de establecimiento

	# exámenes PCR realizados	% total	# exámenes PCR informados últimas 24 hrs
Instituto de Salud Pública	252.075	2,21%	739
Hospitales públicos	5.140.014	45,00%	29.571
Privados	6.030.418	52,79%	40.148
	11.422.507	100%	70.458

Reportado por Epidemiología MINSAL

2. Datos de exámenes PCR informados según laboratorios por región en las últimas 24 hrs.

Región	# exámenes PCR informados	# nuevos casos PCR positivos	Positividad día	Positividad última semana
Arica y Parinacota	1.005	52	5%	7%
Tarapacá	1.150	196	17%	11%
Antofagasta	2.127	189	9%	6%
Atacama	1.383	111	8%	8%
Coquimbo	2.236	221	10%	9%
Valparaíso	7.188	770	11%	12%
Metropolitana	26.569	3.203	12%	11%
O'Higgins	3.521	366	10%	12%
Maule	4.219	519	12%	13%
Ñuble	1.668	190	11%	11%
Biobío	8.676	880	10%	10%
Araucanía	2.766	507	18%	19%
Los Ríos	2.277	279	12%	15%
Los Lagos	4.444	276	6%	7%
Aysén	598	13	2%	4%
Magallanes	631	40	6%	6%
Desconocida	0	0	-	-
	70.458	7.812	11,09%	10,67%

Positividad día = nuevos casos PCR positivos /# exámenes PCR día
Región según toma la muestra

3. Exámenes PCR informados por días, acumulados y número de laboratorios que reportan

Fecha	# exámenes PCR informados	# total de exámenes PCR	# laboratorios que reporta	# nuevos casos PCR positivos	Positividad día	Casos totales PCR positivos acumulados	Positividad total
18-02-2021	51.196	8.885.612	144	3.866	7,55%	787.869	8,87%
19-02-2021	49.684	8.935.296	146	3.827	7,70%	791.696	8,86%
20-02-2021	51.953	8.987.249	144	3.893	7,49%	795.589	8,85%
21-02-2021	50.028	9.037.277	143	3.618	7,23%	799.207	8,84%
22-02-2021	54.650	9.091.927	128	3.547	6,49%	802.754	8,83%
23-02-2021	31.486	9.123.413	106	2.356	7,48%	805.110	8,82%
24-02-2021	28.884	9.152.297	144	2.554	8,84%	807.664	8,82%
25-02-2021	51.026	9.203.323	147	4.181	8,19%	811.784	8,82%
26-02-2021	54.910	9.258.233	148	4.511	8,22%	816.750	8,82%
27-02-2021	55.300	9.313.533	149	4.465	8,07%	821.176	8,82%
28-02-2021	53.311	9.366.844	147	4.206	7,89%	825.386	8,81%
01-03-2021	56.754	9.423.598	134	4.040	7,12%	829.425	8,80%
02-03-2021	31.617	9.455.215	111	2.712	8,58%	832.122	8,80%
03-03-2021	27.151	9.482.366	137	2.965	10,92%	835.059	8,81%
04-03-2021	55.677	9.538.043	143	4.491	8,07%	839.542	8,80%
05-03-2021	60.720	9.598.763	149	5.230	8,61%	844.763	8,80%
06-03-2021	59.191	9.657.954	147	4.982	8,42%	849.749	8,80%
07-03-2021	63.583	9.721.537	143	5.210	8,19%	854.953	8,79%
08-03-2021	62.007	9.783.544	133	4.673	7,54%	859.627	8,79%
09-03-2021	35.615	9.819.159	109	3.484	9,78%	863.093	8,79%
10-03-2021	35.006	9.854.165	143	3.853	11,01%	866.888	8,80%
11-03-2021	62.746	9.916.911	147	5.481	8,74%	872.350	8,80%
12-03-2021	65.686	9.982.597	147	5.868	8,93%	878.188	8,80%
13-03-2021	69.517	10.052.114	149	5.826	8,38%	883.980	8,79%
14-03-2021	68.151	10.120.265	146	5.612	8,23%	889.589	8,79%
15-03-2021	68.968	10.189.233	133	5.034	7,30%	894.624	8,78%
16-03-2021	46.380	10.235.613	115	4.518	9,74%	899.071	8,78%
17-03-2021	37.465	10.273.078	140	4.228	11,29%	903.295	8,79%
18-03-2021	70.195	10.343.273	147	6.107	8,70%	909.368	8,79%
19-03-2021	73.129	10.416.402	150	6.463	8,84%	915.797	8,79%
20-03-2021	76.275	10.492.677	147	6.927	9,08%	922.665	8,79%
21-03-2021	76.335	10.569.012	147	6.689	8,76%	929.355	8,79%
22-03-2021	75.880	10.644.892	132	6.013	7,92%	935.369	8,79%
23-03-2021	54.615	10.699.507	118	4.801	8,79%	940.100	8,79%
24-03-2021	39.770	10.739.277	140	4.560	11,47%	944.640	8,80%
25-03-2021	70.922	10.810.199	146	6.812	9,60%	951.423	8,80%
26-03-2021	77.308	10.887.507	147	7.450	9,64%	958.832	8,81%
27-03-2021	79.262	10.966.769	152	7.408	9,35%	966.251	8,81%
28-03-2021	78.444	11.045.213	148	7.163	9,13%	973.414	8,81%
29-03-2021	75.958	11.121.171	130	7.093	9,34%	980.510	8,82%
30-03-2021	46.387	11.167.558	115	5.256	11,33%	985.363	8,82%
31-03-2021	41.827	11.209.385	143	5.775	13,81%	991.126	8,84%
01-04-2021	69.121	11.278.506	147	7.617	11,02%	998.744	8,86%
02-04-2021	73.543	11.352.049	150	7.917	10,77%	1.006.656	8,87%
03-04-2021	70.458	11.422.507	144	7.812	11,09%	1.014.433	8,88%

Positividad día= nuevos casos PCR positivo / # exámenes PCR día. Positividad total= casos PCR positivos totales/ total de exámenes PCR

Reportado por Epidemiología MINSAL.

4. Porcentaje y media móvil (siete días) de positividad de exámenes PCR

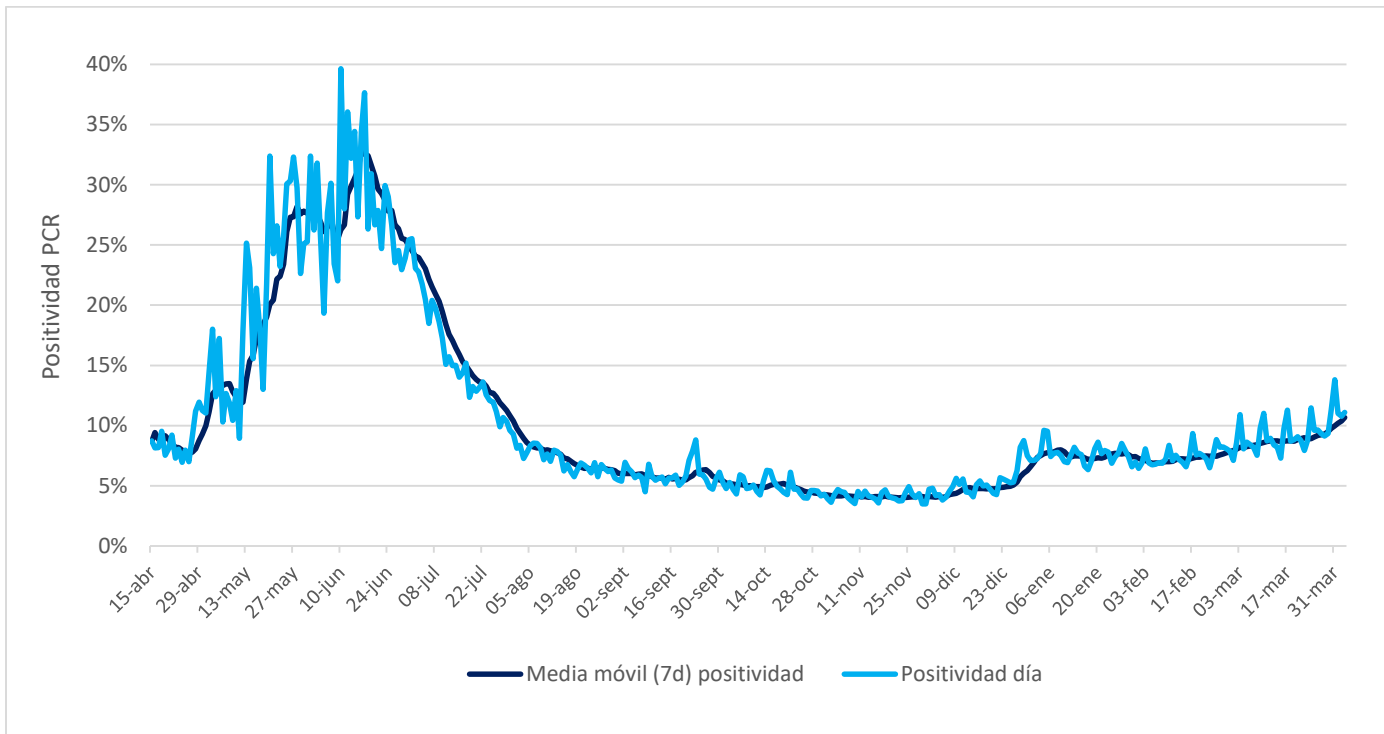

VI. Residencias sanitarias

1. Datos de residencias sanitarias informadas por región

Región	N° de Camas Totales	N° de Usuarios en Residencia	N° de Residencias Habilitadas
Arica y Parinacota	832	500	13
Tarapacá	552	451	7
Antofagasta	799	460	10
Atacama	256	143	3
Coquimbo	506	303	8
Valparaíso	1175	674	10
Metropolitana	2760	1584	18
O'Higgins	394	274	10
Maule	779	401	18
Ñuble	332	223	10
Biobío	1288	968	20
Araucanía	713	458	11
Los Ríos	595	334	10
Los Lagos	625	351	12
Aysén	124	36	5
Magallanes	397	129	11
Totales de RS	12127	7289	176
Otros Dispositivos	1425	830	13
Total	13552	8119	189