

# REPORTE

## *DIARIO*

03 de abril de 2022



**#CuidémonosEntreTodos**

# I. Casos confirmados de COVID-19

## 1. Casos confirmados acumulados a nivel nacional

Región	Casos confirmados acumulados	Fallecidos confirmados totales <sup>1</sup>	Fallecidos sospechosos probables u otros totales <sup>2</sup>	Fallecidos totales	Casos confirmados recuperados <sup>3</sup>	Casos confirmados por antígeno	Casos con sospecha de reinfección
Arica Parinacota	54.900	667	140	807	53.886	11.339	484
Tarapacá	79.018	965	118	1.083	77.752	9.528	317
Antofagasta	121.256	1.460	282	1.742	118.914	9.807	575
Atacama	64.882	461	113	574	63.888	15.543	251
Coquimbo	123.954	1.357	287	1.644	121.327	18.872	423
Valparaíso	299.144	4.298	1.198	5.496	291.849	56.993	908
Metropolitana	1.331.119	21.945	6.040	27.985	1.296.168	187.018	8.974
O'Higgins	147.193	1.913	559	2.472	143.850	30.903	476
Maule	235.083	2.330	497	2.827	230.586	59.615	709
Ñuble	98.283	883	189	1.072	96.361	23.392	373
Biobío	347.020	3.515	673	4.188	339.790	55.342	1.188
Araucanía	212.910	1.949	570	2.519	209.292	34.092	967
De los Ríos	104.835	966	226	1.192	103.110	20.610	494
De los Lagos	191.791	1.910	364	2.274	188.639	23.579	811
Aysén	24.592	151	26	177	24.248	7.242	667
Magallanes	50.630	593	103	696	49.575	4.957	931
Desconocida	43	0	2	2	42	0	0
<b>Total</b>	<b>3.486.653</b>	<b>45.363</b>	<b>11.387</b>	<b>56.750</b>	<b>3.409.277</b>	<b>568.832</b>	<b>18.548</b>

## 2. Casos nuevos a nivel nacional

Región	Casos nuevos totales <sup>4</sup>	Casos nuevos con síntomas	Casos nuevos sin síntomas	Casos nuevos reportados por laboratorio <sup>5</sup>	Casos nuevos confirmados por antígeno	Casos activos confirmados <sup>6</sup>	Tasa de incidencia activos <sup>7</sup>
Arica Parinacota	21	16	4	1	9	174	67,5
Tarapacá	24	13	6	5	6	167	42,1
Antofagasta	84	31	43	10	19	588	82,9
Atacama	69	31	13	25	41	448	140,9
Coquimbo	196	104	69	23	90	1.017	118,4
Valparaíso	358	205	32	121	112	2.228	111,7
Metropolitana	1.573	943	229	401	363	8.732	105,1
O'Higgins	197	136	41	20	92	1.061	105,1
Maule	316	245	46	25	133	1.697	147,2
Ñuble	175	127	17	31	69	836	161,7
Biobío	558	336	75	147	208	2.957	176,4
Araucanía	223	137	29	57	49	1.160	113,3
De los Ríos	111	54	17	40	40	513	125,3
De los Lagos	168	77	49	42	54	778	86,2
Aysén	19	10	8	1	8	147	136,1
Magallanes	56	34	11	11	20	299	165,1
Desconocida	0	0	0	0	0	0	0,0
<b>Total</b>	<b>4.148</b>	<b>2.499</b>	<b>689</b>	<b>960</b>	<b>1.313</b>	<b>22.802</b>	<b>115,0</b>

Información Epivigila, Epidemiología y DEIS MINSAL. Datos provisionales y en proceso de validación. Algunas actualizaciones podrían verse reflejadas solamente en el recuento acumulado. Las definiciones de caso confirmado, probable, con sospecha de reinfección y de los periodos de aislamiento corresponden a las contenidas en el ordinario B51 N° 269 de la Subsecretaría de Salud Pública. Los casos confirmados, ya sean acumulados, nuevos, activos o recuperados incluyen a los casos confirmados desde el 10-02-2021 por antígeno y a los acumulados con sospecha de reinfección.

1 Casos clasificados con causa de muerte CIE-10 U07.1 (caso confirmado con resultado positivo de la prueba), según estadísticas del DEIS.

2 Casos clasificados con causa de muerte CIE-10 U07.2 (caso sospechoso, probable o diagnosticado clínica y epidemiológicamente, sin prueba positiva confirmada por laboratorio), según estadísticas del DEIS.

3 Para el cálculo estimado de confirmados recuperados se sustrae a los casos confirmados acumulados, los casos activos confirmados y los casos fallecidos, independientemente de su causa de muerte.

4 Persona que cumple con definición de caso según normativa vigente, que cuenta con test de PCR o antígeno positivo en las últimas 24 hrs, según fecha de resultado informada por laboratorio. Incluye casos con sospecha de reinfección, y es independiente de la fecha de notificación o síntomas señalada en Epivigila.

5 Casos que, teniendo un test de PCR positivo, no están ingresados aún en la plataforma de vigilancia epidemiológica (Epivigila).

6 El cálculo de casos activos excluye a quienes hayan fallecido, independientemente de la causa de muerte.

7 Tasa de incidencia activos = (casos activos confirmados / población) \* 100.000. Población INE 2022, según proyección poblacional Censo 2017.

### 3. Casos confirmados totales, casos activos y fallecidos

Fecha	Casos totales acumulados	Casos nuevos totales <sup>1</sup>	Casos nuevos con síntomas	Casos nuevos sin síntomas	Casos activos <sup>2</sup>	Fallecidos <sup>3</sup>	Casos confirmados recuperados <sup>4</sup>
18-02-2022	2.783.458	34.117	19.920	4.353	121.611	41.067	2.613.450
19-02-2022	2.819.246	33.769	19.348	4.558	124.640	41.196	2.646.153
20-02-2022	2.851.382	30.398	17.769	4.280	129.581	41.347	2.673.145
21-02-2022	2.876.455	23.254	12.869	2.643	131.408	41.491	2.696.204
22-02-2022	2.895.931	18.380	11.517	1.697	114.795	41.526	2.732.239
23-02-2022	2.921.131	24.700	15.817	2.921	105.912	41.571	2.766.256
24-02-2022	2.953.895	30.675	17.240	4.210	106.133	41.795	2.798.492
25-02-2022	2.985.873	29.135	16.636	4.062	108.299	41.919	2.828.136
26-02-2022	3.015.630	27.739	16.216	3.797	109.416	42.070	2.856.569
27-02-2022	3.041.400	23.821	13.514	3.475	112.826	42.200	2.878.743
28-02-2022	3.061.019	18.148	10.261	1.898	112.966	42.353	2.898.013
01-03-2022	3.076.291	13.928	9.239	1.172	98.421	42.381	2.927.793
02-03-2022	3.098.110	20.400	13.074	2.418	91.717	42.411	2.956.270
03-03-2022	3.122.802	23.395	13.531	3.606	91.035	42.683	2.981.315
04-03-2022	3.147.434	23.132	13.195	3.245	90.479	42.809	3.006.337
05-03-2022	3.168.335	20.503	11.882	2.847	88.933	42.955	3.028.599
06-03-2022	3.188.448	19.353	11.174	2.832	91.410	43.077	3.046.064
07-03-2022	3.202.562	13.820	8.218	1.507	89.973	43.226	3.061.410
08-03-2022	3.214.326	10.815	7.330	970	76.783	43.260	3.086.309
09-03-2022	3.230.793	16.341	10.699	1.756	71.563	43.283	3.110.793
10-03-2022	3.249.890	18.995	11.351	2.847	71.113	43.527	3.127.206
11-03-2022	3.269.062	18.326	10.749	2.671	72.329	43.659	3.144.978
12-03-2022	3.286.476	17.371	10.281	2.547	72.270	43.785	3.162.245
13-03-2022	3.301.747	15.136	9.279	2.265	73.037	43.879	3.176.653
14-03-2022	3.313.242	10.650	6.420	1.221	71.888	44.005	3.189.132
15-03-2022	3.323.324	8.716	6.169	711	62.281	44.039	3.208.763
16-03-2022	3.336.614	12.566	8.504	1.248	58.176	44.062	3.226.118
17-03-2022	3.353.259	15.735	9.122	2.496	58.494	44.246	3.242.177
18-03-2022	3.368.704	14.525	8.505	2.386	59.220	44.339	3.256.747
19-03-2022	3.381.681	12.357	7.148	2.075	58.084	44.440	3.270.710
20-03-2022	3.392.978	10.472	6.172	1.771	57.864	44.518	3.282.094
21-03-2022	3.401.145	7.555	4.273	994	55.103	44.616	3.292.876
22-03-2022	3.406.540	5.045	3.567	487	44.089	44.627	3.309.269
23-03-2022	3.415.989	8.025	1.773	191	39.367	44.640	3.323.405
24-03-2022	3.426.147	9.414	5.470	1.652	37.204	44.790	3.335.499
25-03-2022	3.434.908	8.247	4.821	1.405	35.824	44.864	3.345.516
26-03-2022	3.443.018	7.448	4.312	1.261	34.538	44.940	3.354.766
27-03-2022	3.450.094	6.480	3.640	1.249	34.480	45.017	3.361.778
28-03-2022	3.455.060	4.463	2.611	607	33.179	45.076	3.367.922
29-03-2022	3.458.499	3.017	2.058	342	26.867	45.084	3.377.645
30-03-2022	3.464.425	5.603	3.511	681	24.839	45.093	3.385.562
31-03-2022	3.470.936	6.074	3.564	1.065	24.060	45.199	3.392.643
01-04-2022	3.476.914	5.564	3.157	868	23.823	45.254	3.398.749
02-04-2022	3.482.175	4.823	2.721	936	23.031	45.302	3.404.695
03-04-2022	3.486.653	4.148	2.499	689	22.802	45.363	3.409.277

Nota explicativa: para esta tabla, el cálculo de casos confirmados activos y casos confirmados recuperados corresponde a la información disponible en la fecha en que se reportan en el Informe Diario. Los casos confirmados, ya sean acumulados, nuevos, activos o recuperados incluyen a los casos confirmados desde el 10-02-2021 por antígeno y a los acumulados con sospecha de reinfección.

1 Persona que cumple con definición de caso según normativa vigente, que cuenta con test de PCR o antígeno positivo en las últimas 24 hrs, según fecha de resultado informada por laboratorio. Incluye casos con sospecha de reinfección, y es independiente de la fecha de notificación o síntomas señalada en Epivigila.

2 El cálculo de casos activos excluye a quienes hayan fallecido, independientemente de la causa de muerte.

3 Corresponde a casos clasificados con causa de muerte U07.1 (caso confirmado con resultado positivo de la prueba), según estadísticas del DEIS.

4 Para el cálculo estimado de confirmados recuperados se substraen a los casos confirmados acumulados, los casos activos confirmados y los casos fallecidos, independientemente de su causa de muerte.

#### 4. Curva de casos activos y recuperados según fecha de inicio de síntomas

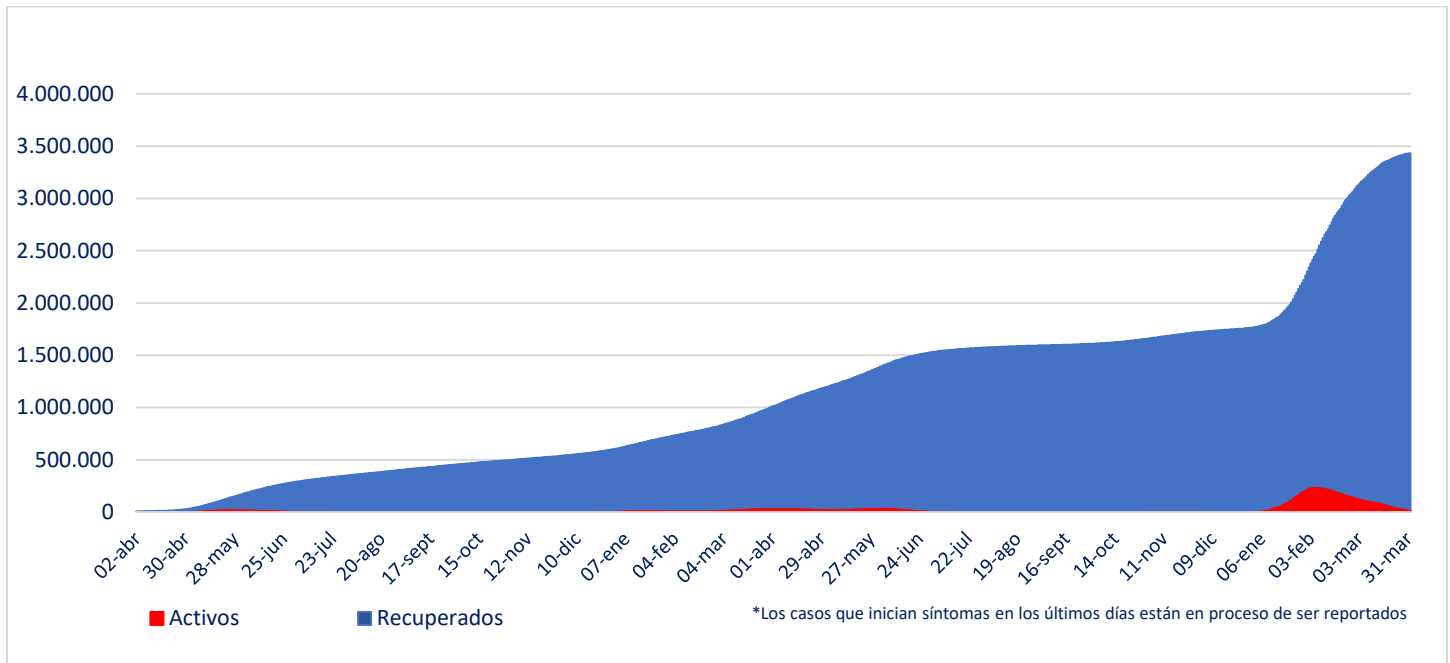

Fuente: Sistema de Notificación EPIVIGILA. Depto. de Epidemiología, DIPLAS MINSAL

Nota explicativa: para construir esta curva, se realiza el cálculo de casos activos y recuperados a partir del último día disponible de información, actualizando la curva completa hacia atrás. El número de fallecidos no aparece en este gráfico.

#### 5. Evolución de nuevos casos confirmados por 100 mil habitantes (media móvil 7 días)

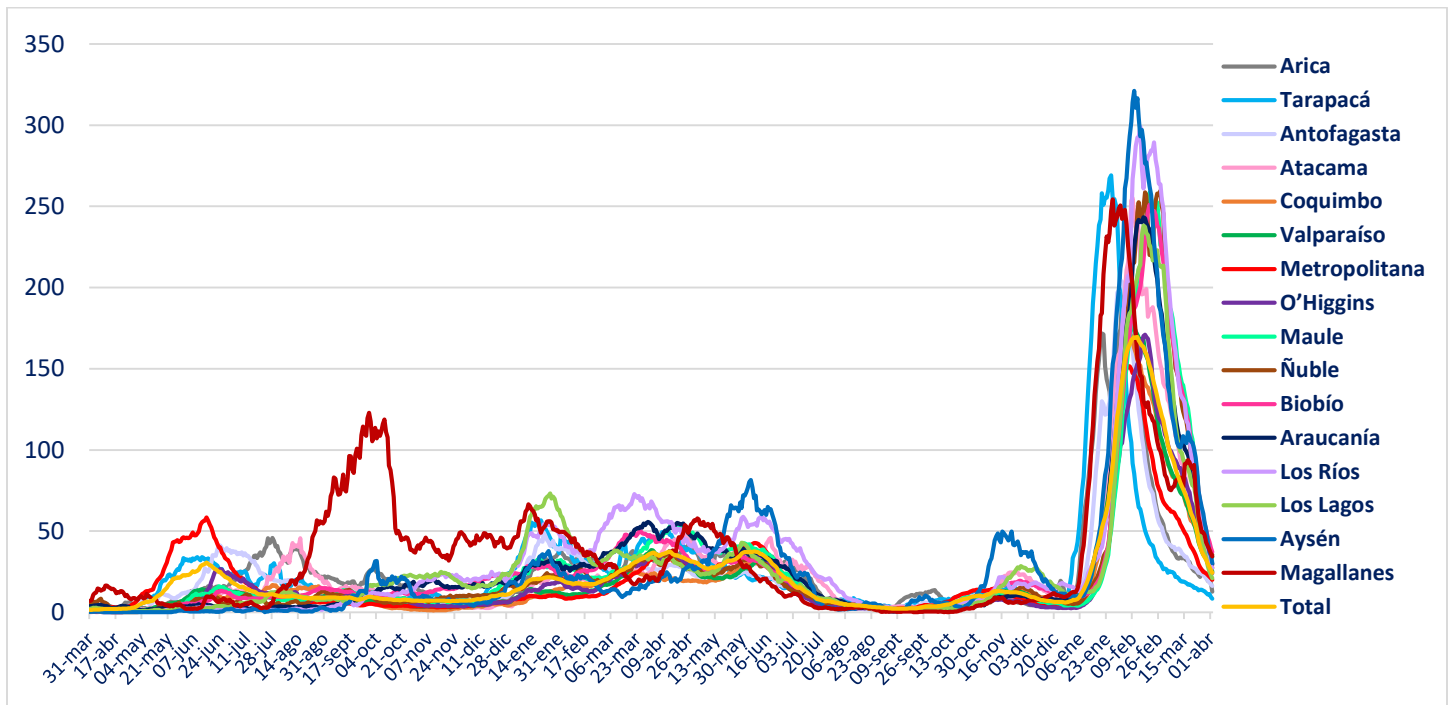

## II. Casos probables

### 1. Casos probables por región

Región	Casos probables acumulados	Casos activos probables <sup>1</sup>
Arica Parinacota	3.442	0
Tarapacá	10.394	1
Antofagasta	6.821	0
Atacama	1.743	0
Coquimbo	9.382	1
Valparaíso	50.198	1
Metropolitana	161.556	11
O'Higgins	14.803	0
Maule	10.642	1
Ñuble	10.178	1
Biobío	35.958	1
Araucanía	11.318	1
De los Ríos	6.036	0
De los Lagos	16.329	0
Aysén	1.794	0
Magallanes	3.296	0
Desconocida	0	0
<b>Total</b>	<b>353.890</b>	<b>18</b>

Datos provisorios y en proceso de validación. Algunas actualizaciones podrían verse reflejadas solamente en el recuento acumulado.  
 1 La definición vigente de caso probable corresponde a la contenida en el ordinario B51 N° 269 de la Subsecretaría de Salud Pública.

## 2. Casos probables acumulados y activos informados por fecha

Fecha	Casos probables acumulados	Casos activos probables <sup>1</sup>
18-02-2022	354.107	37
19-02-2022	354.096	34
20-02-2022	354.098	40
21-02-2022	354.099	42
22-02-2022	354.096	29
23-02-2022	354.087	30
24-02-2022	354.091	24
25-02-2022	354.088	22
26-02-2022	354.085	22
27-02-2022	354.087	25
28-02-2022	354.096	30
01-03-2022	354.106	30
02-03-2022	354.110	33
03-03-2022	354.105	27
04-03-2022	354.099	32
05-03-2022	354.100	26
06-03-2022	354.098	24
07-03-2022	354.102	23
08-03-2022	354.102	23
09-03-2022	354.096	22
10-03-2022	354.095	21
11-03-2022	353.848	22
12-03-2022	353.853	23
13-03-2022	353.849	28
14-03-2022	353.853	29
15-03-2022	353.855	28
16-03-2022	353.860	32
17-03-2022	353.881	39
18-03-2022	353.882	36
19-03-2022	353.880	33
20-03-2022	353.888	40
21-03-2022	353.888	27
22-03-2022	353.895	28
23-03-2022	353.892	22
24-03-2022	353.887	23
25-03-2022	353.892	30
26-03-2022	353.888	21
27-03-2022	353.884	23
28-03-2022	353.891	21
29-03-2022	353.899	24
30-03-2022	353.904	31
31-03-2022	353.942	67
01-04-2022	353.916	44
02-04-2022	353.888	24
03-04-2022	353.890	18

Datos provisorios y en proceso de validación. Algunas actualizaciones podrían verse reflejadas solamente en el recuento acumulado.  
 1 La definición vigente de caso probable corresponde a la contenida en el ordinario B51 N° 269 de la Subsecretaría de Salud Pública.  
[www.gob.cl/coronavirus](http://www.gob.cl/coronavirus)

### III. Pacientes Fallecidos

#### 1. Pacientes fallecidos por grupo etario

Tramos de edad	Fallecidos confirmados U07.1 <sup>1</sup>	% total	% agrupado	Fallecidos sospechosos, probables u otros U07.2 <sup>2</sup>	% total	% agrupado	Fallecidos totales	% total	% agrupado
≤ 39 años	1.195	2,63%	2,63%	378	3,32%	3,32%	1.573	2,77%	2,77%
40 a 49 años	1.799	3,97%	3,97%	471	4,14%	4,14%	2.270	4,00%	4,00%
50 a 59 años	4.683	10,32%	10,32%	1.097	9,63%	9,63%	5.780	10,19%	10,19%
60 a 69 años	8.748	19,28%	19,28%	1.939	17,03%	17,03%	10.687	18,83%	18,83%
70 a 79 años	12.155	26,79%	<b>63,79%</b>	2.896	25,43%	<b>65,88%</b>	15.051	26,52%	<b>64,21%</b>
80 a 89 años	11.837	26,09%		3.108	27,29%		14.945	26,33%	
≥90 años	4.946	10,90%		1.498	13,16%		6.444	11,36%	
<b>Total</b>	<b>45.363</b>	<b>100%</b>	<b>100%</b>	<b>11.387</b>	<b>100%</b>	<b>100%</b>	<b>56.750</b>	<b>100%</b>	<b>100%</b>

1 Código CIE-10 U07.1 COVID-19, virus identificado:  
Caso confirmado con resultado positivo de la prueba.

2 Código CIE-10 U07.2 COVID-19, virus no identificado:  
Diagnosticado clínica y epidemiológicamente con COVID-19  
Caso probable de COVID-19  
Caso sospechoso de COVID-19

#### 2. Fallecidos confirmados según fecha de defunción, de acuerdo a criterios DEIS

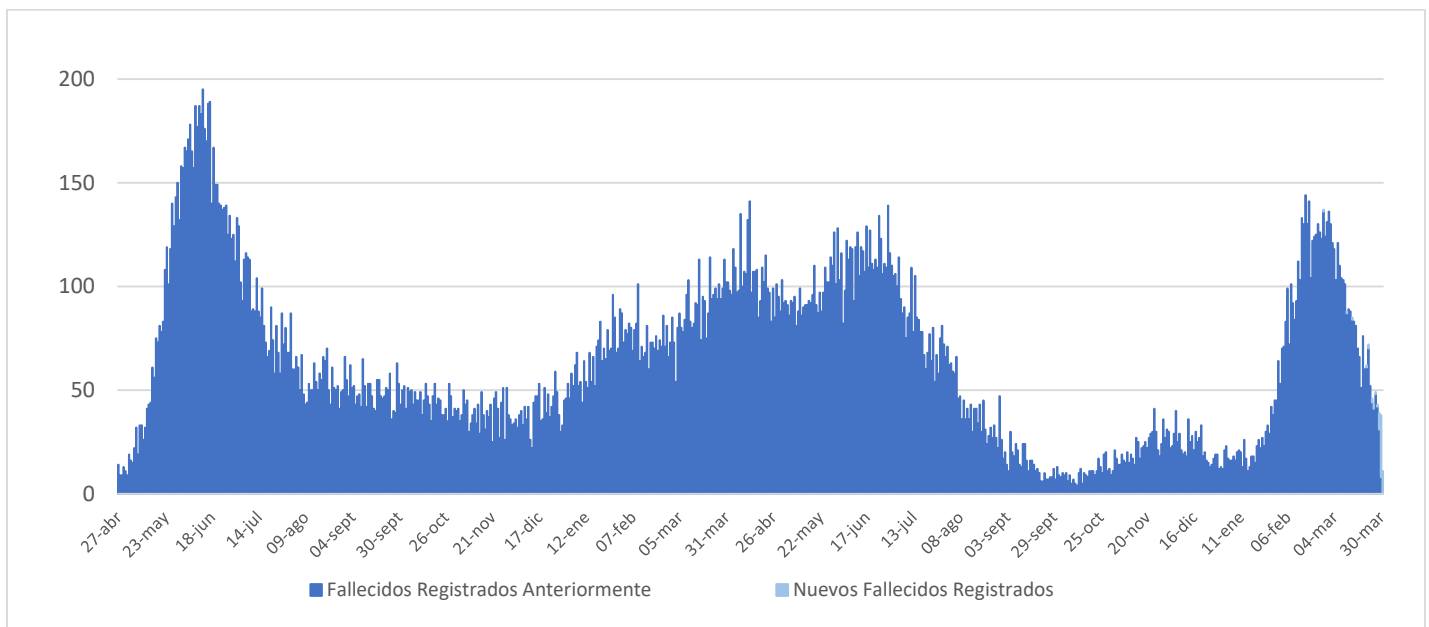

## IV. Capacidad Hospitalaria

### 1. Sistema Integrado Covid 19, camas de unidades de cuidados intensivos (UCI)

Total de camas críticas	2.278	Camas críticas disponibles	303	Camas críticas ocupados	1.975
-------------------------	-------	----------------------------	-----	-------------------------	-------

### 2. Hospitalización en unidades de cuidados intensivos (UCI) de pacientes Covid 19

Región	# pacientes	% total
Arica	2	0,38%
Tarapacá	4	0,76%
Antofagasta	19	3,63%
Atacama	5	0,95%
Coquimbo	13	2,48%
Valparaíso	60	11,45%
Santiago	259	49,43%
O'Higgins	24	4,58%
Maule	33	6,30%
Ñuble	10	1,91%
Biobío	40	7,63%
Araucanía	18	3,44%
Los Ríos	3	0,57%
Los Lagos	25	4,77%
Aysén	3	0,57%
Magallanes	6	1,15%
<b>Total</b>	<b>524</b>	<b>100%</b>

Tipo de ventilación	# pacientes	% total
En ventilación mecánica	401	76,53%
Sin ventilación mecánica	123	23,47%
<b>Total</b>	<b>524</b>	<b>100%</b>

\* Pacientes reportados durante el día anterior de forma agregada, UGCC

\* Pacientes reportados durante el día anterior de forma agregada, UGCC

### 3. Hospitalización diaria en unidades de cuidados intensivos (UCI)

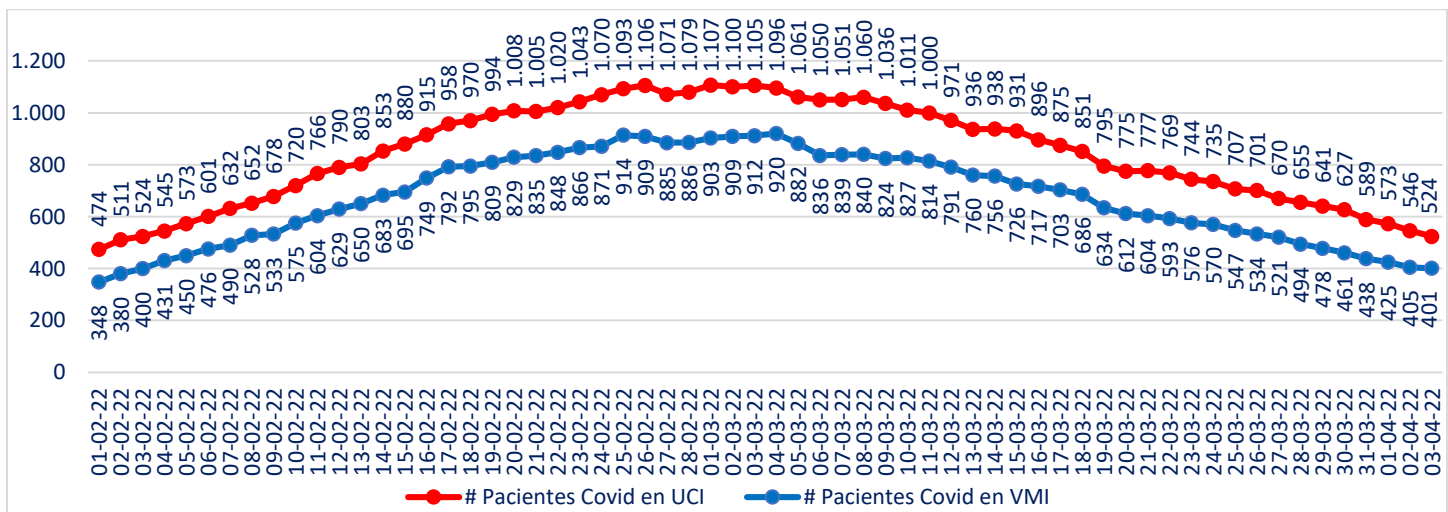

\* Pacientes reportados durante el día anterior de forma agregada, UGCC

Nota explicativa: De acuerdo al manual de registro de gestión de camas en la red integrada público-privada 2021, aprobado en Resolución Exenta 244 de 22 de febrero de 2021, a partir del 23 de febrero, se comienza a reportar el N° de pacientes COVID-19 hospitalizados en UCI informados de forma agregada por los establecimientos en la plataforma UGCC, ya que los datos individualizados (Registro clínicos de los pacientes) requieren un mayor esfuerzo por parte de los establecimientos al momento de reportar y esto puede generar un atraso de notificación en la plataforma UGCC.



#### 4. Evolución de camas UCI habilitadas y ocupadas – País

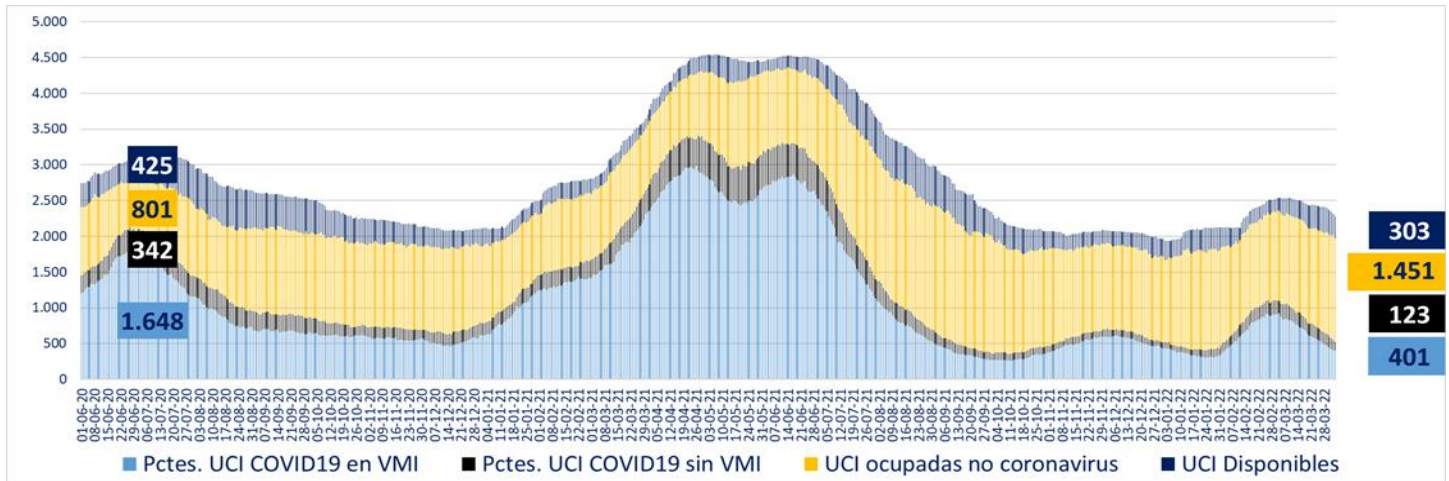

\* A partir del 23 de febrero de 2021 se reportan los datos informados de forma agregada, UGCC

#### 5. Evolución de camas UCI habilitadas y ocupadas – R. Metropolitana

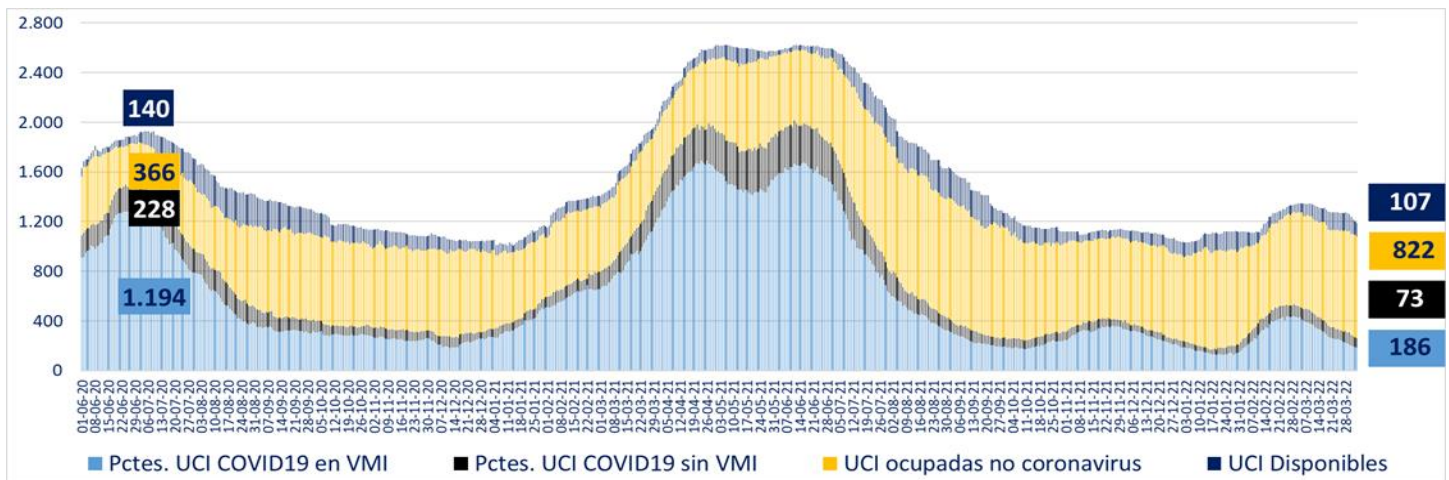

\* A partir del 23 de febrero de 2021 se reportan los datos informados de forma agregada, UGCC

#### 6. Evolución de camas UCI habilitadas y ocupadas – Regiones

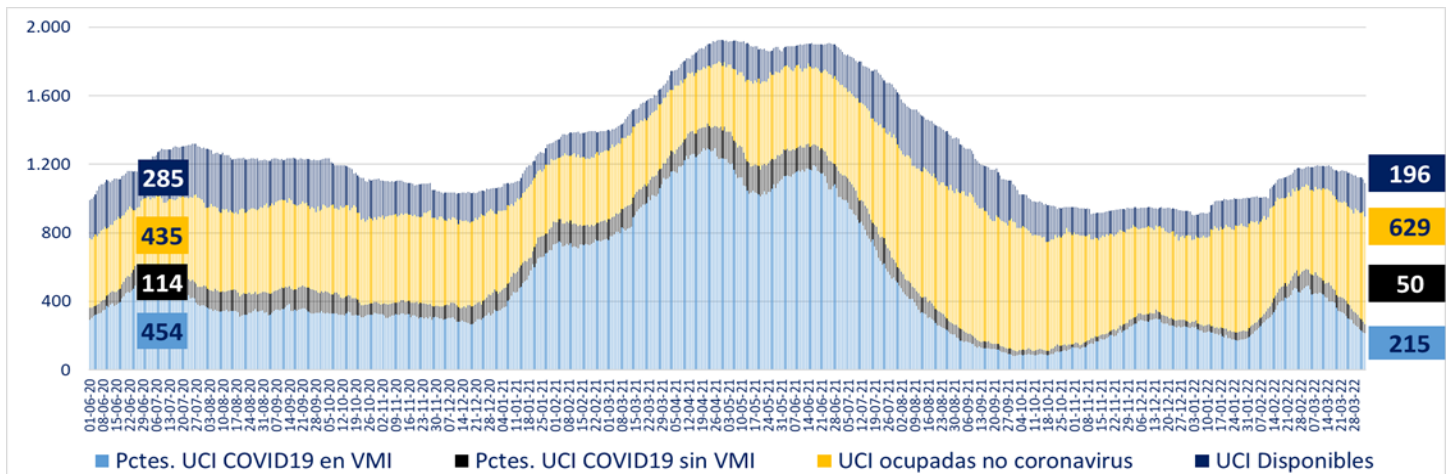

\* A partir del 23 de febrero de 2021 se reportan los datos informados de forma agregada, UGCC

## 7. Número pacientes Covid-19 en Unidades de Cuidado Intensivo (UCI) por tramos de edad

Tramos de edad	# pacientes	% total
≤ 39 años	28	5,19%
40 a 49 años	35	6,48%
50 a 59 años	81	15,00%
60 a 69 años	173	32,04%
≥ 70 años	223	41,30%
<b>Total</b>	<b>540</b>	<b>100%</b>

\* Pacientes reportados durante el día anterior de forma individualizada, UGCC

## 8. Evolución de pacientes Covid-19 en Unidades de Cuidado Intensivo (UCI) por tramos de edad

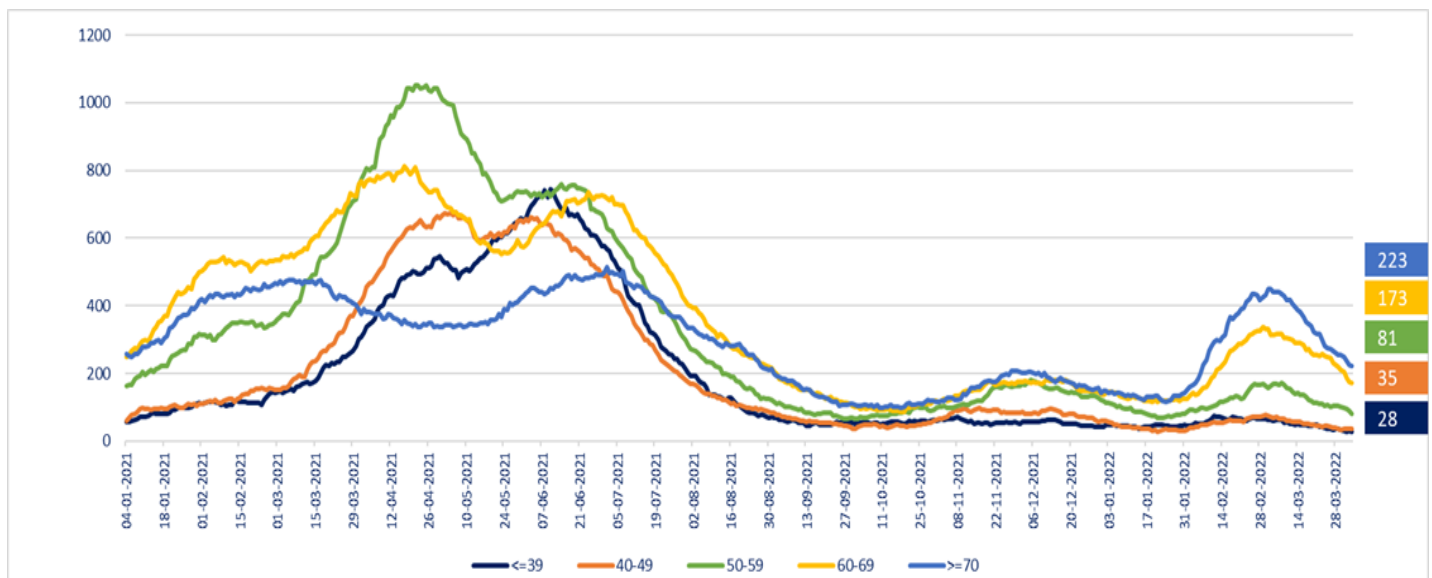

\* Pacientes reportados durante el día anterior de forma individualizada, UGCC

Nota explicativa: De acuerdo al manual de registro de gestión de camas en la red integrada público-privada 2021, aprobado en Resolución Exenta 244 de 22 de febrero de 2021, a partir del 23 de febrero, se comienza a reportar el N° de pacientes COVID-19 hospitalizados en UCI informados de forma agregada por los establecimientos en la plataforma UGCC, ya que los datos individualizados (Registro clínicos de los pacientes) requieren un mayor esfuerzo por parte de los establecimientos al momento de reportar y esto puede generar un atraso de notificación en la plataforma UGCC.

## 9. Hospitalización de pacientes Covid19 en sistema integrado

Fecha	Camas básicas	Camas media	UTI	UCI	Total
19-02-2022	1.438	1.803	799	994	5.034
20-02-2022	1.453	1.777	810	1.008	5.048
21-02-2022	1.472	1.799	766	1.005	5.042
22-02-2022	1.535	1.845	793	1.020	5.193
23-02-2022	1.589	1.874	776	1.043	5.282
24-02-2022	1.514	2.061	744	1.070	5.389
25-02-2022	1.532	1.826	743	1.093	5.194
26-02-2022	1.496	1.893	749	1.106	5.244
27-02-2022	1.405	1.795	748	1.071	5.019
28-02-2022	1.461	1.856	738	1.079	5.134
01-03-2022	1.484	1.968	734	1.107	5.293
02-03-2022	1.494	1.926	713	1.100	5.233
03-03-2022	1.396	1.850	714	1.105	5.065
04-03-2022	1.387	1.816	719	1.096	5.018
05-03-2022	1.356	1.740	695	1.061	4.852
06-03-2022	1.263	1.599	679	1.050	4.591
07-03-2022	1.250	1.583	666	1.051	4.550
08-03-2022	1.213	1.698	683	1.060	4.654
09-03-2022	1.167	1.664	677	1.036	4.544
10-03-2022	1.095	1.486	675	1.011	4.267
11-03-2022	1.043	1.457	626	1.000	4.126
12-03-2022	1.049	1.494	619	971	4.133
13-03-2022	947	1.484	585	936	3.952
14-03-2022	953	1.313	573	938	3.777
15-03-2022	952	1.414	582	931	3.879
16-03-2022	928	1.368	581	896	3.773
17-03-2022	1.114	1.313	579	875	3.881
18-03-2022	850	1.282	567	851	3.550
19-03-2022	839	1.200	574	795	3.408
20-03-2022	806	1.125	553	775	3.259
21-03-2022	746	1.097	529	777	3.149
22-03-2022	763	1.096	512	744	3.115
24-03-2022	683	1.098	530	735	3.046
25-03-2022	664	1.046	499	707	2.916
26-03-2022	652	958	466	701	2.777
27-03-2022	618	881	488	670	2.657
28-03-2022	581	886	479	655	2.601
29-03-2022	595	920	476	641	2.632
30-03-2022	579	878	468	627	2.552
31-03-2022	565	869	454	589	2.477
01-04-2022	546	807	426	573	2.352
02-04-2022	523	754	426	546	2.249
03-04-2022	512	709	406	524	2.151

\* Pacientes reportados durante el día anterior de forma agregada, UGCC

# 10. Evolución semanal de egresos hospitalarios pacientes Covid19

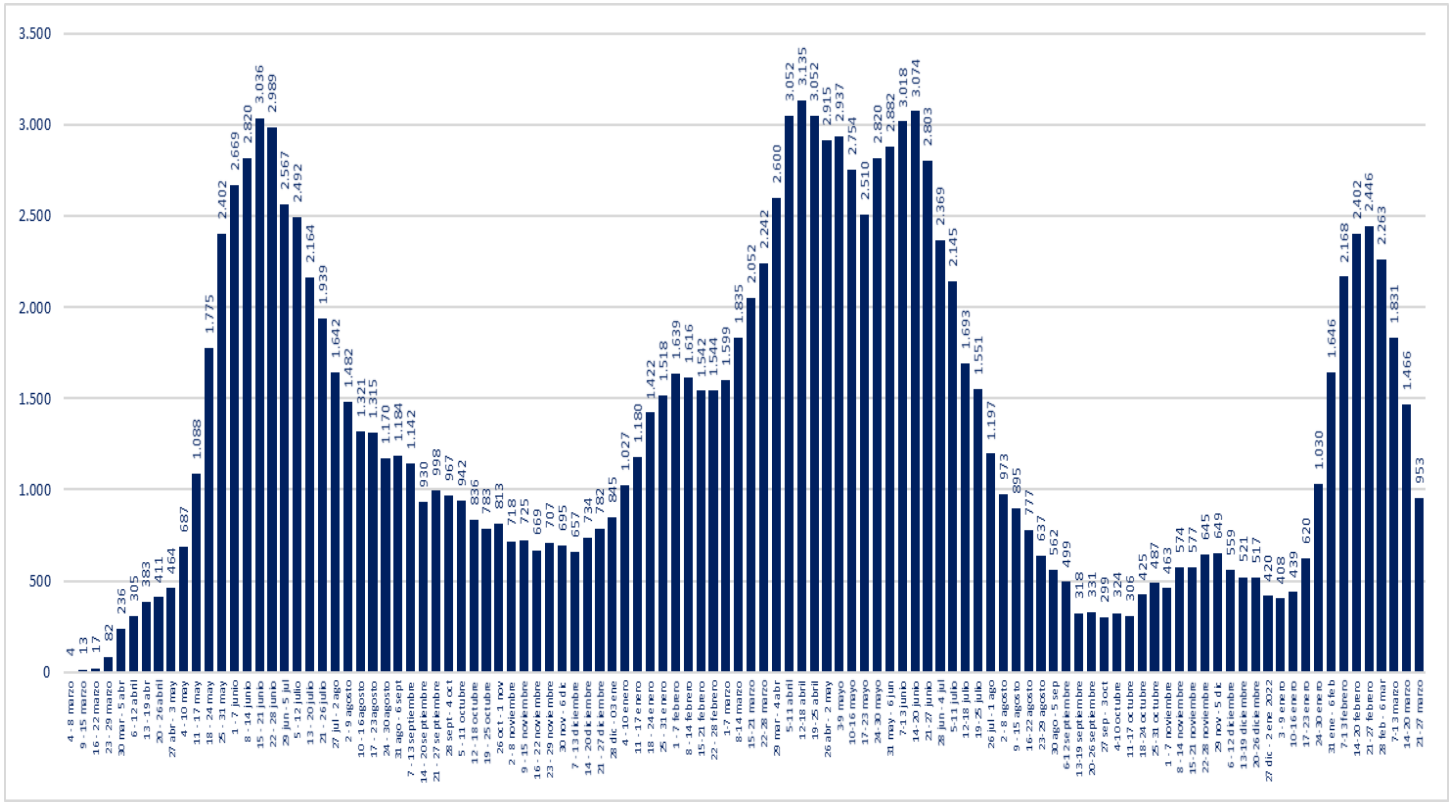

\* Pacientes reportados de forma individualizada, UGCC

## V. Exámenes

### 1. Exámenes para la detección de SARS CoV-2

	# exámenes realizados	% total	# exámenes informados últimas 24 hrs
Test de PCR	32.347.813	90,58%	46.352
Test de Antígeno	3.365.933	9,42%	18.826
<b>Total</b>	<b>35.713.746</b>	<b>100%</b>	<b>65.178</b>

### 2. Exámenes PCR informados por tipo de establecimiento

	# exámenes PCR realizados	% total	# exámenes PCR informados últimas 24 hrs
Instituto de Salud Pública	327.256	1,01%	148
Hospitales públicos	14.028.988	43,37%	20.385
Privados	17.991.569	55,62%	25.819
<b>Total</b>	<b>32.347.813</b>	<b>100%</b>	<b>46.352</b>

### 3. Datos de exámenes PCR informados según laboratorios por región en las últimas 24 hrs.

Región <sup>1</sup>	# exámenes PCR informados	# nuevos casos PCR positivos <sup>2</sup>	Positividad PCR día <sup>3</sup>	Positividad última semana
Arica y Parinacota	496	12	2,42%	2,41%
Tarapacá	1.508	18	1,19%	2,01%
Antofagasta	1.894	65	3,43%	4,33%
Atacama	810	28	3,46%	5,23%
Coquimbo	1.786	106	5,94%	8,12%
Valparaíso	4.154	246	5,92%	8,01%
Metropolitana	19.575	1.210	6,18%	6,31%
O'Higgins	1.156	105	9,08%	10,14%
Maule	2.695	183	6,79%	8,72%
Ñuble	1.174	106	9,03%	10,77%
Biobío	4.446	350	7,87%	9,04%
Araucanía	2.639	174	6,59%	9,52%
Los Ríos	982	71	7,23%	7,50%
Los Lagos	2.285	114	4,99%	5,98%
Aysén	176	11	6,25%	7,46%
Magallanes	576	36	6,25%	8,58%
Desconocida	0	0	-	-
<b>Total</b>	<b>46.352</b>	<b>2.835</b>	<b>6,12%</b>	<b>7,09%</b>

<sup>1</sup> Región según toma la muestra.

<sup>2</sup> Persona que cumple con definición de caso según normativa vigente, que cuenta con test de PCR positivo en las últimas 24 hrs, según fecha de resultado informada por laboratorio. Incluye casos con sospecha de reinfección, y es independiente de la fecha de notificación o síntomas señalada en Epivigila.

Datos provisionarios y en proceso de validación. Algunas actualizaciones podrían verse reflejadas solamente en el recuento acumulado.

<sup>3</sup> Positividad PCR día = nuevos casos PCR positivos /# exámenes PCR día.

#### 4. Datos de exámenes de antígeno según región, informados el 01 de abril

Región	# exámenes antígeno informados
Arica y Parinacota	718
Tarapacá	736
Antofagasta	1.071
Atacama	1.112
Coquimbo	1.061
Valparaíso	2.341
Metropolitana	4.142
O'Higgins	857
Maule	1.465
Ñuble	750
Biobío	1.870
Araucanía	529
Los Ríos	470
Los Lagos	1.070
Aysén	171
Magallanes	463
Desconocida	0
<b>Total</b>	<b>18.826</b>

## 5. Exámenes PCR informados según día, acumulados y número de laboratorios que reportan

Fecha	# exámenes PCR informados	# total de exámenes PCR	# laboratorios que reporta	# nuevos casos PCR positivos <sup>1</sup>	Positividad PCR día <sup>2</sup>	Casos totales PCR positivos acumulados <sup>3</sup>	Positividad PCR total
18-02-2022	85.880	29.703.713	189	23.771	27,68%	2.440.322	8,22%
19-02-2022	84.166	29.787.879	193	23.924	28,42%	2.466.272	8,28%
20-02-2022	80.998	29.868.877	181	21.298	26,29%	2.489.313	8,33%
21-02-2022	71.699	29.940.576	163	17.679	24,66%	2.508.817	8,38%
22-02-2022	57.233	29.997.809	137	13.352	23,33%	2.523.268	8,41%
23-02-2022	58.098	30.055.907	178	14.069	24,22%	2.537.840	8,44%
24-02-2022	81.120	30.137.027	185	20.783	25,62%	2.560.723	8,50%
25-02-2022	80.987	30.218.014	183	20.014	24,71%	2.583.588	8,55%
26-02-2022	76.584	30.294.598	182	18.966	24,76%	2.604.575	8,60%
27-02-2022	75.038	30.369.636	186	16.076	21,42%	2.622.608	8,64%
28-02-2022	63.176	30.432.812	165	13.169	20,84%	2.637.257	8,67%
01-03-2022	38.582	30.471.394	134	9.345	24,22%	2.647.950	8,69%
02-03-2022	51.973	30.523.367	177	10.892	20,96%	2.660.266	8,72%
03-03-2022	71.747	30.595.114	187	15.641	21,80%	2.677.208	8,75%
04-03-2022	71.205	30.666.319	193	15.579	21,88%	2.694.298	8,79%
05-03-2022	67.740	30.734.059	189	13.485	19,91%	2.708.185	8,81%
06-03-2022	68.979	30.803.038	194	12.927	18,74%	2.721.877	8,84%
07-03-2022	55.114	30.858.152	167	9.805	17,79%	2.731.979	8,85%
08-03-2022	41.199	30.899.351	144	6.985	16,95%	2.739.916	8,87%
09-03-2022	51.632	30.950.983	189	8.634	16,72%	2.748.681	8,88%
10-03-2022	70.247	31.021.230	196	12.514	17,81%	2.756.896	8,89%
11-03-2022	68.854	31.090.084	196	12.200	17,72%	2.769.939	8,91%
12-03-2022	68.147	31.158.231	196	11.593	17,01%	2.781.574	8,93%
13-03-2022	64.698	31.222.929	191	9.864	15,25%	2.791.580	8,94%
14-03-2022	49.126	31.272.055	163	7.309	14,88%	2.799.739	8,95%
15-03-2022	35.189	31.307.244	134	5.443	15,47%	2.806.537	8,96%
16-03-2022	56.871	31.364.115	183	6.244	10,98%	2.813.480	8,97%
17-03-2022	76.275	31.440.390	195	10.714	14,05%	2.825.095	8,99%
18-03-2022	73.878	31.514.268	197	9.861	13,35%	2.835.869	9,00%
19-03-2022	66.885	31.581.153	192	8.559	12,80%	2.845.035	9,01%
20-03-2022	65.458	31.646.611	197	7.066	10,79%	2.852.894	9,01%
21-03-2022	55.223	31.701.834	176	5.597	10,14%	2.859.101	9,02%
22-03-2022	29.049	31.730.883	135	3.157	10,87%	2.862.609	9,02%
23-03-2022	45.412	31.776.295	187	4.357	9,59%	2.868.396	9,03%
24-03-2022	72.825	31.849.120	197	6.488	8,91%	2.875.591	9,03%
25-03-2022	66.672	31.915.792	194	5.590	8,38%	2.881.698	9,03%
26-03-2022	58.004	31.973.796	194	5.078	8,75%	2.887.440	9,03%
27-03-2022	55.969	32.029.765	196	4.365	7,80%	2.892.402	9,03%
28-03-2022	45.076	32.074.841	163	3.269	7,25%	2.896.174	9,03%
29-03-2022	23.540	32.098.381	134	1.889	8,02%	2.898.483	9,03%
30-03-2022	41.257	32.139.638	189	3.127	7,58%	2.901.932	9,03%
31-03-2022	58.162	32.197.800	197	4.280	7,36%	2.906.646	9,03%
01-04-2022	53.090	32.250.890	194	3.841	7,23%	2.910.900	9,03%
02-04-2022	50.571	32.301.461	195	3.311	6,55%	2.914.659	9,02%
03-04-2022	46.352	32.347.813	193	2.835	6,12%	2.917.821	9,02%

1 Persona que cumple con definición de caso según normativa vigente, que cuenta con test de PCR en las últimas 24 hrs, según fecha de resultado informada por laboratorio. Incluye casos con sospecha de reinfección, y es independiente de la fecha de notificación o síntomas señalada en EpiVigila. Datos provisorios y en proceso de validación. Algunas actualizaciones podrían verse reflejadas solamente en el recuento acumulado.

2 Positividad PCR día= nuevos casos PCR positivos / # exámenes PCR día.

Positividad total= casos PCR positivos totales/ total de exámenes PCR.

Reportado por Epidemiología MINSAL.

3 Datos provisorios y en proceso de validación. Algunas actualizaciones podrían verse reflejadas solamente en el recuento acumulado.

## 6. Porcentaje y media móvil (siete días) de positividad de exámenes PCR

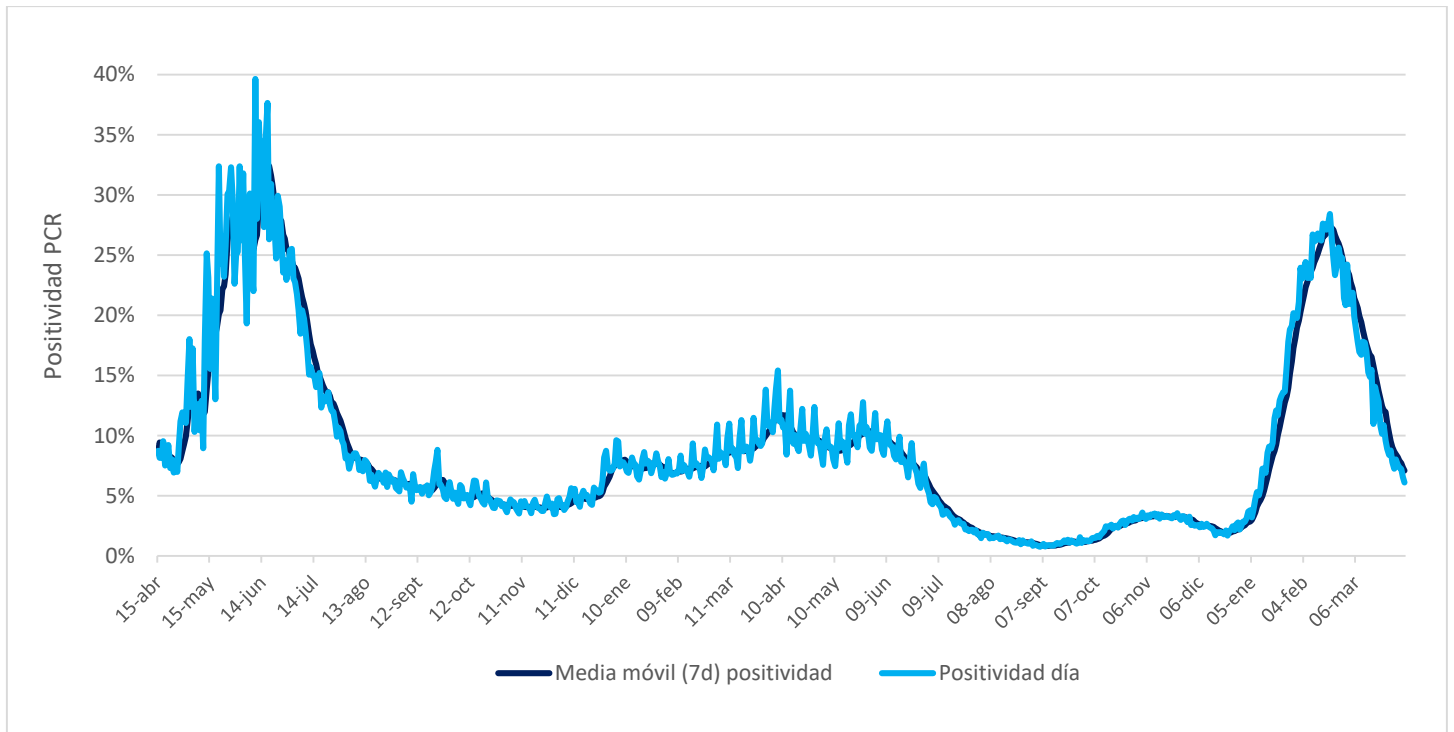



## VI. Residencias sanitarias

### 1. Datos de residencias sanitarias informadas por región

Región	N° de Residencias Habilitadas	N° de Camas Totales	N° de Usuarios en Residencia	N° de Camas Disponibles	FOR
Arica y Parinacota	0	0	0	0	-
Tarapacá	4	263	66	178	26%
Antofagasta	2	87	38	15	72%
Atacama	1	30	5	25	17%
Coquimbo	1	95	25	66	24%
Valparaíso	1	277	20	226	8%
Metropolitana	3	526	159	269	37%
O'Higgins	1	24	9	12	43%
Maule	4	291	126	50	71%
Ñuble	3	88	24	43	36%
Biobío	3	421	243	102	70%
Araucanía	2	174	77	30	72%
Los Ríos	1	120	28	58	32%
Los Lagos	2	110	29	76	28%
Aysén	1	25	1	23	4%
Magallanes	2	41	16	19	42%
<b>Totales de RS</b>	<b>31</b>	<b>2.572</b>	<b>866</b>	<b>1.192</b>	<b>41%</b>
Otros Dispositivos	2	600	272	328	45%
<b>Total</b>	<b>33</b>	<b>3.172</b>	<b>1.138</b>	<b>1.520</b>	<b>42%</b>

- **N° de Residencias Habilitadas:** Número de dispositivos u hoteles habilitados.
- **N° de Camas Totales:** Número total de camas contratadas.
- **N° de Usuarios en Residencia:** Número de personas hospedadas en este día.
- **N° de Camas Disponibles:** Número total de camas disponibles para recibir usuarios. *(En este número se descuentan las camas que se consideran inhabilitadas por aseo, mantención, pieza compartida o para uso de staff de persona de turno)*
- **FOR:** factor de ocupación real, equivale a la ocupación, pero considerando el número de camas inhabilitadas  
**\*FOR = camas ocupadas / (camas totales - camas inhabilitadas) \***