

REPORTE

DIARIO

03 de junio de 2022



#CuidémonosEntreTodos

I. Casos confirmados de COVID-19

1. Casos confirmados acumulados a nivel nacional

Región	Casos confirmados acumulados	Fallecidos confirmados totales ¹	Fallecidos sospechosos probables u otros totales ²	Fallecidos totales	Casos confirmados recuperados ³	Casos confirmados por antígeno	Casos con sospecha de reinfección
Arica Parinacota	56.463	672	140	812	55.374	12.283	538
Tarapacá	80.852	973	118	1.091	79.417	10.166	336
Antofagasta	126.917	1.485	287	1.772	124.223	11.531	739
Atacama	68.633	479	113	592	67.367	17.710	307
Coquimbo	132.281	1.391	291	1.682	129.275	22.714	473
Valparaíso	328.744	4.438	1.209	5.647	318.904	68.240	1.082
Metropolitana	1.460.603	22.339	6.082	28.421	1.414.941	219.518	10.996
O'Higgins	156.364	1.966	563	2.529	152.543	34.979	540
Maule	248.035	2.436	499	2.935	243.461	65.449	1.008
Ñuble	104.025	927	191	1.118	102.244	26.219	433
Biobío	363.642	3.623	676	4.299	356.870	60.305	1.329
Araucanía	219.790	2.015	570	2.585	216.583	35.643	1.088
De los Ríos	107.714	1.000	228	1.228	105.942	21.921	563
De los Lagos	197.126	1.957	371	2.328	194.155	24.789	2.789
Aysén	25.433	158	27	185	25.140	7.745	718
Magallanes	53.241	603	103	706	52.159	5.847	1.257
Desconocida	43	0	2	2	42	0	0
Total	3.729.906	46.462	11.470	57.932	3.638.640	645.059	24.196

2. Casos nuevos a nivel nacional

Región	Casos nuevos totales ⁴	Casos nuevos con síntomas	Casos nuevos sin síntomas	Casos nuevos reportados por laboratorio ⁵	Casos nuevos confirmados por antígeno	Casos activos confirmados ⁶	Tasa de incidencia activos ⁷
Arica Parinacota	54	21	29	4	27	194	75,3
Tarapacá	70	20	39	11	20	275	69,3
Antofagasta	193	80	68	45	66	808	113,9
Atacama	176	79	62	35	119	669	210,4
Coquimbo	380	226	87	67	169	1.262	147,0
Valparaíso	1.288	653	147	488	515	4.316	216,3
Metropolitana	4.363	2.408	534	1.421	1.301	17.730	213,3
O'Higgins	390	233	91	66	161	1.313	130,1
Maule	382	282	38	62	184	1.424	123,5
Ñuble	109	71	10	28	82	530	102,5
Biobío	559	266	81	212	144	2.036	121,5
Araucanía	144	54	17	73	32	424	41,4
De los Ríos	117	50	18	49	56	390	95,2
De los Lagos	83	45	24	14	23	319	35,4
Aysén	15	11	2	2	9	55	50,9
Magallanes	58	35	4	19	27	272	150,2
Desconocida	0	0	0	0	0	0	0,0
Total	8.381	4.534	1.251	2.596	2.935	32.017	161,5

Información Epivigila, Epidemiología y DEIS MINSAL. Datos provisorios y en proceso de validación. Algunas actualizaciones podrían verse reflejadas solamente en el recuento acumulado. Las definiciones de caso confirmado, probable, con sospecha de reinfección y de los periodos de aislamiento corresponden a las contenidas en el ordinario B51 N° 269 de la Subsecretaría de Salud Pública. Los casos confirmados, ya sean acumulados, nuevos, activos o recuperados incluyen a los casos confirmados desde el 10-02-2021 por antígeno y a los acumulados con sospecha de reinfección.

1 Casos clasificados con causa de muerte CIE-10 U07.1 (caso confirmado con resultado positivo de la prueba), según estadísticas del DEIS.

2 Casos clasificados con causa de muerte CIE-10 U07.2 (caso sospechoso, probable o diagnosticado clínica y epidemiológicamente, sin prueba positiva confirmada por laboratorio), según estadísticas del DEIS.

3 Para el cálculo estimado de confirmados recuperados se substraen a los casos confirmados acumulados, los casos activos confirmados y los casos fallecidos, independientemente de su causa de muerte.

4 Persona que cumple con definición de caso según normativa vigente, que cuenta con test de PCR o antígeno positivo en las últimas 24 hrs, según fecha de resultado informada por laboratorio. Incluye casos con sospecha de reinfección, y es independiente de la fecha de notificación o síntomas señalada en Epivigila.

5 Casos que, teniendo un test de PCR positivo, no están ingresados aún en la plataforma de vigilancia epidemiológica (Epivigila).

6 El cálculo de casos activos excluye a quienes hayan fallecido, independientemente de la causa de muerte.

7 Tasa de incidencia activos = (casos activos confirmados / población) * 100.000. Población INE 2022, según proyección poblacional Censo 2017.

3. Casos confirmados totales, casos activos y fallecidos

Fecha	Casos totales acumulados	Casos nuevos totales ¹	Casos nuevos con síntomas	Casos nuevos sin síntomas	Casos activos ²	Fallecidos ³	Casos confirmados recuperados ⁴
20-04-2022	3.535.534	2.515	1.498	374	8.003	45.863	3.471.596
21-04-2022	3.538.843	2.897	1.720	457	8.886	45.905	3.473.840
22-04-2022	3.541.792	2.669	1.590	407	9.736	45.931	3.475.847
23-04-2022	3.544.463	2.539	1.438	344	10.696	45.951	3.477.523
24-04-2022	3.546.493	1.909	1.109	289	10.739	45.951	3.479.447
25-04-2022	3.547.977	1.300	774	166	10.179	45.952	3.481.491
26-04-2022	3.549.327	993	626	123	8.296	45.963	3.484.724
27-04-2022	3.551.383	1.918	1.137	230	7.804	46.045	3.487.219
28-04-2022	3.553.956	2.397	1.367	432	8.200	46.070	3.489.111
29-04-2022	3.556.333	2.182	1.297	345	8.617	46.082	3.490.965
30-04-2022	3.558.631	2.124	1.258	322	9.004	46.100	3.492.804
01-05-2022	3.561.016	2.117	1.136	301	9.590	46.111	3.494.522
02-05-2022	3.562.521	1.481	818	215	9.467	46.113	3.496.082
03-05-2022	3.563.650	1.025	705	113	8.103	46.116	3.498.554
04-05-2022	3.566.183	2.302	1.414	250	8.216	46.150	3.500.953
05-05-2022	3.569.492	2.978	1.746	430	9.301	46.166	3.503.036
06-05-2022	3.572.817	2.961	1.749	424	10.604	46.180	3.504.979
07-05-2022	3.576.139	2.926	1.700	478	11.845	46.195	3.506.971
08-05-2022	3.579.349	2.858	1.539	373	12.993	46.202	3.508.935
09-05-2022	3.581.374	1.972	1.097	244	12.876	46.203	3.510.991
10-05-2022	3.583.227	1.462	956	168	11.435	46.206	3.514.266
11-05-2022	3.586.522	3.048	1.936	330	11.485	46.228	3.517.488
12-05-2022	3.591.097	4.039	2.401	577	13.034	46.239	3.520.375
13-05-2022	3.595.968	4.333	2.569	612	15.083	46.255	3.523.117
14-05-2022	3.600.896	4.413	2.492	652	17.149	46.269	3.525.898
15-05-2022	3.605.522	4.206	2.324	594	18.775	46.275	3.528.816
16-05-2022	3.609.338	3.444	1.758	417	19.551	46.278	3.531.784
17-05-2022	3.611.813	2.290	1.489	243	17.479	46.286	3.536.331
18-05-2022	3.616.950	4.747	2.976	585	17.956	46.306	3.540.938
19-05-2022	3.623.889	6.098	3.575	912	20.236	46.316	3.545.441
20-05-2022	3.630.741	6.198	3.567	954	22.769	46.329	3.549.681
21-05-2022	3.636.993	5.483	3.116	881	24.517	46.339	3.554.112
22-05-2022	3.643.136	5.443	2.994	841	26.128	46.346	3.558.578
23-05-2022	3.647.361	3.627	2.090	524	26.117	46.352	3.562.733
24-05-2022	3.651.076	3.179	1.879	274	22.978	46.355	3.569.573
25-05-2022	3.657.188	6.010	3.778	611	22.739	46.377	3.575.902
26-05-2022	3.665.862	7.550	4.276	1.225	25.292	46.392	3.581.880
27-05-2022	3.675.085	7.925	4.496	1.134	28.502	46.407	3.587.815
28-05-2022	3.684.585	7.874	4.387	1.354	31.341	46.416	3.594.399
29-05-2022	3.693.241	7.370	3.891	960	34.243	46.416	3.600.098
30-05-2022	3.698.667	5.071	2.577	626	33.886	46.425	3.605.799
31-05-2022	3.702.941	3.406	2.197	419	29.222	46.427	3.614.717
01-06-2022	3.710.521	6.721	4.114	843	28.200	46.432	3.623.298
02-06-2022	3.720.334	8.513	4.823	1.306	29.948	46.452	3.631.219
03-06-2022	3.729.906	8.381	4.534	1.251	32.017	46.462	3.638.640

Nota explicativa: para esta tabla, el cálculo de casos confirmados activos y casos confirmados recuperados corresponde a la información disponible en la fecha en que se reportan en el Informe Diario. Los casos confirmados, ya sean acumulados, nuevos, activos o recuperados incluyen a los casos confirmados desde el 10-02-2021 por antígeno y a los acumulados con sospecha de reinfección.

1 Persona que cumple con definición de caso según normativa vigente, que cuenta con test de PCR o antígeno positivo en las últimas 24 hrs, según fecha de resultado informada por laboratorio. Incluye casos con sospecha de reinfección, y es independiente de la fecha de notificación o síntomas señalada en Epivigila.

2 El cálculo de casos activos excluye a quienes hayan fallecido, independientemente de la causa de muerte.

3 Corresponde a casos clasificados con causa de muerte U07.1 (caso confirmado con resultado positivo de la prueba), según estadísticas del DEIS.

4 Para el cálculo estimado de confirmados recuperados se substraen a los casos confirmados acumulados, los casos activos confirmados y los casos fallecidos, independientemente de su causa de muerte.

4. Curva de casos activos y recuperados según fecha de inicio de síntomas

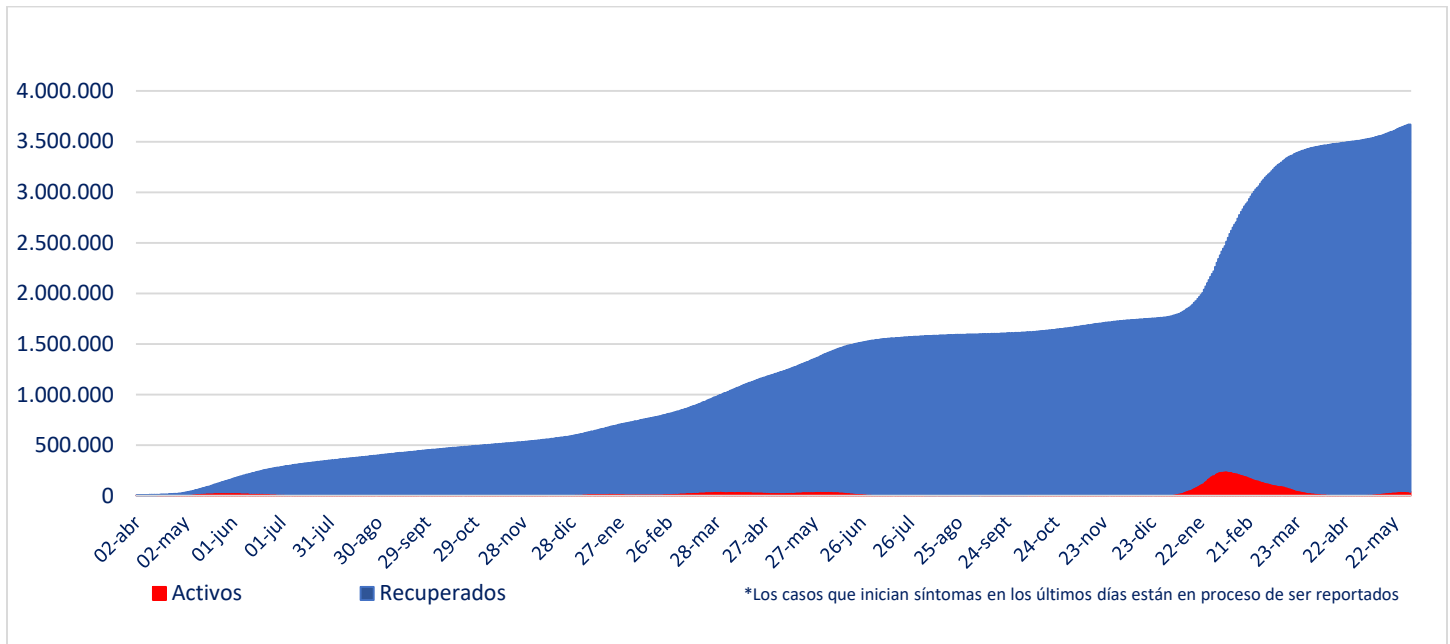

Fuente: Sistema de Notificación EPIVIGILA. Depto. de Epidemiología, DIPLAS MINSAL

Nota explicativa: para construir esta curva, se realiza el cálculo de casos activos y recuperados a partir del último día disponible de información, actualizando la curva completa hacia atrás. El número de fallecidos no aparece en este gráfico.

5. Evolución de nuevos casos confirmados por 100 mil habitantes (media móvil 7 días)

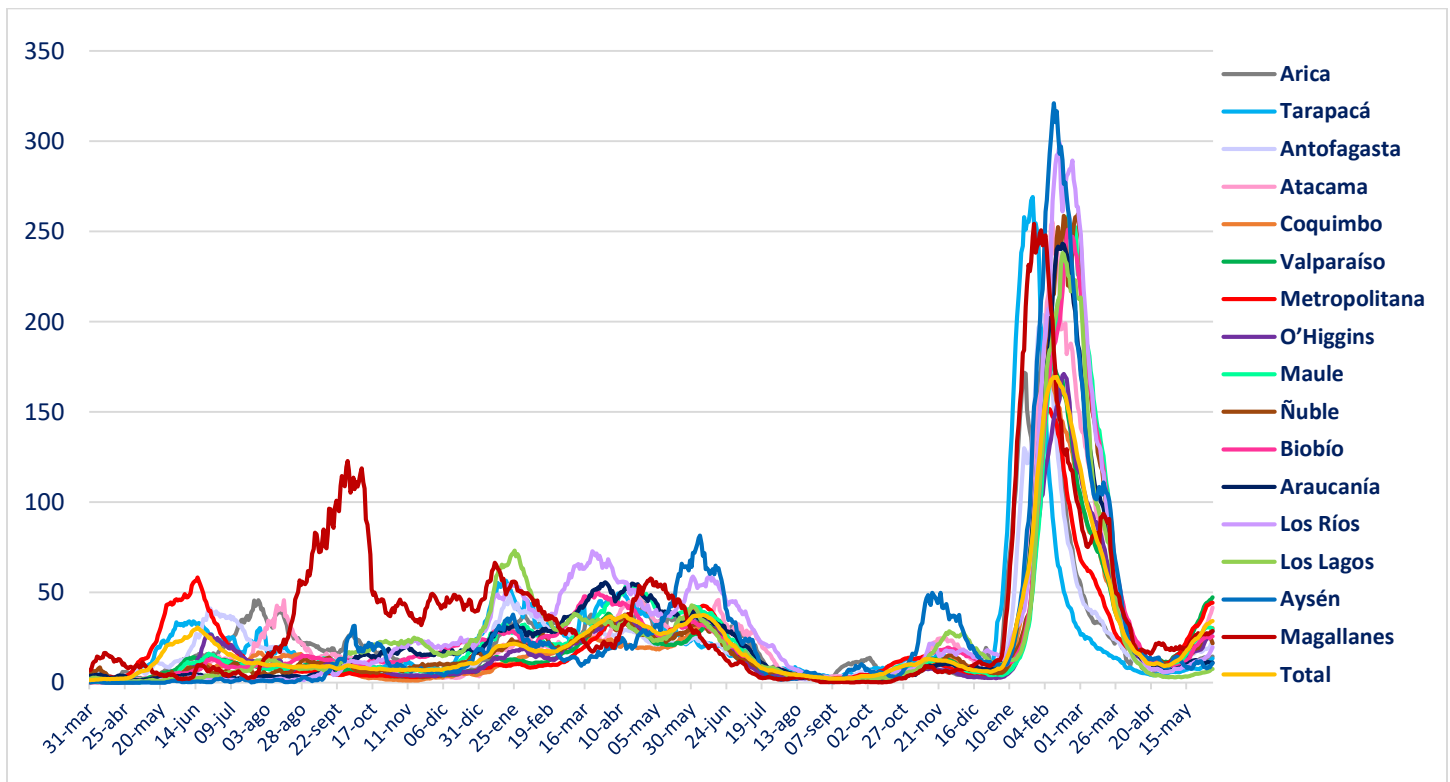

II. Casos probables

1. Casos probables por región

Región	Casos probables acumulados	Casos activos probables ¹
Arica Parinacota	3.440	0
Tarapacá	10.395	0
Antofagasta	6.824	0
Atacama	1.745	0
Coquimbo	9.385	1
Valparaíso	50.219	4
Metropolitana	161.574	12
O'Higgins	14.807	2
Maule	10.644	2
Ñuble	10.179	0
Biobío	35.902	5
Araucanía	11.312	0
De los Ríos	6.036	0
De los Lagos	16.325	0
Aysén	1.796	0
Magallanes	3.293	0
Desconocida	0	0
Total	353.876	26

Datos provisorios y en proceso de validación. Algunas actualizaciones podrían verse reflejadas solamente en el recuento acumulado.
 1 La definición vigente de caso probable corresponde a la contenida en el ordinario B51 N° 269 de la Subsecretaría de Salud Pública.

2. Casos probables acumulados y activos informados por fecha

Fecha	Casos probables acumulados	Casos activos probables ¹
20-04-2022	353.892	11
21-04-2022	353.899	14
22-04-2022	353.894	12
23-04-2022	353.895	10
24-04-2022	353.898	13
25-04-2022	353.888	13
26-04-2022	353.890	11
27-04-2022	353.891	11
28-04-2022	353.885	13
29-04-2022	353.885	9
30-04-2022	353.889	14
01-05-2022	353.847	15
02-05-2022	353.847	16
03-05-2022	353.848	12
04-05-2022	353.848	12
05-05-2022	353.855	11
06-05-2022	353.849	7
07-05-2022	353.850	10
08-05-2022	353.847	12
09-05-2022	353.853	16
10-05-2022	353.856	14
11-05-2022	353.857	19
12-05-2022	353.858	18
13-05-2022	353.855	12
14-05-2022	353.855	9
15-05-2022	353.848	8
16-05-2022	353.851	10
17-05-2022	353.855	8
18-05-2022	353.856	7
19-05-2022	353.854	13
20-05-2022	353.857	17
21-05-2022	353.859	17
22-05-2022	353.863	20
23-05-2022	353.863	21
24-05-2022	353.867	21
25-05-2022	353.867	18
26-05-2022	353.872	19
27-05-2022	353.871	16
28-05-2022	353.876	22
29-05-2022	353.873	18
30-05-2022	353.878	17
31-05-2022	353.883	16
01-06-2022	353.879	16
02-06-2022	353.874	20
03-06-2022	353.876	26

Datos provisorios y en proceso de validación. Algunas actualizaciones podrían verse reflejadas solamente en el recuento acumulado.
 1 La definición vigente de caso probable corresponde a la contenida en el ordinario B51 N° 269 de la Subsecretaría de Salud Pública.
www.gob.cl/coronavirus

III. Pacientes Fallecidos

1. Pacientes fallecidos por grupo etario

Tramos de edad	Fallecidos confirmados U07.1 ¹	% total	% agrupado	Fallecidos sospechosos, probables u otros U07.2 ²	% total	% agrupado	Fallecidos totales	% total	% agrupado
≤ 39 años	1.223	2,63%	2,63%	380	3,31%	3,31%	1.603	2,77%	2,77%
40 a 49 años	1.826	3,93%	3,93%	474	4,13%	4,13%	2.300	3,97%	3,97%
50 a 59 años	4.763	10,25%	10,25%	1.105	9,63%	9,63%	5.868	10,13%	10,13%
60 a 69 años	8.910	19,18%	19,18%	1.954	17,04%	17,04%	10.864	18,75%	18,75%
70 a 79 años	12.429	26,75%	64,01%	2.915	25,41%	65,88%	15.344	26,49%	64,38%
80 a 89 años	12.179	26,21%		3.129	27,28%		15.308	26,42%	
≥90 años	5.132	11,05%		1.513	13,19%		6.645	11,47%	
Total	46.462	100%	100%	11.470	100%	100%	57.932	100%	100%

1 Código CIE-10 U07.1 COVID-19, virus identificado:
Caso confirmado con resultado positivo de la prueba.

2 Código CIE-10 U07.2 COVID-19, virus no identificado:
Diagnosticado clínica y epidemiológicamente con COVID-19
Caso probable de COVID-19
Caso sospechoso de COVID-19

2. Fallecidos confirmados según fecha de defunción, de acuerdo a criterios DEIS

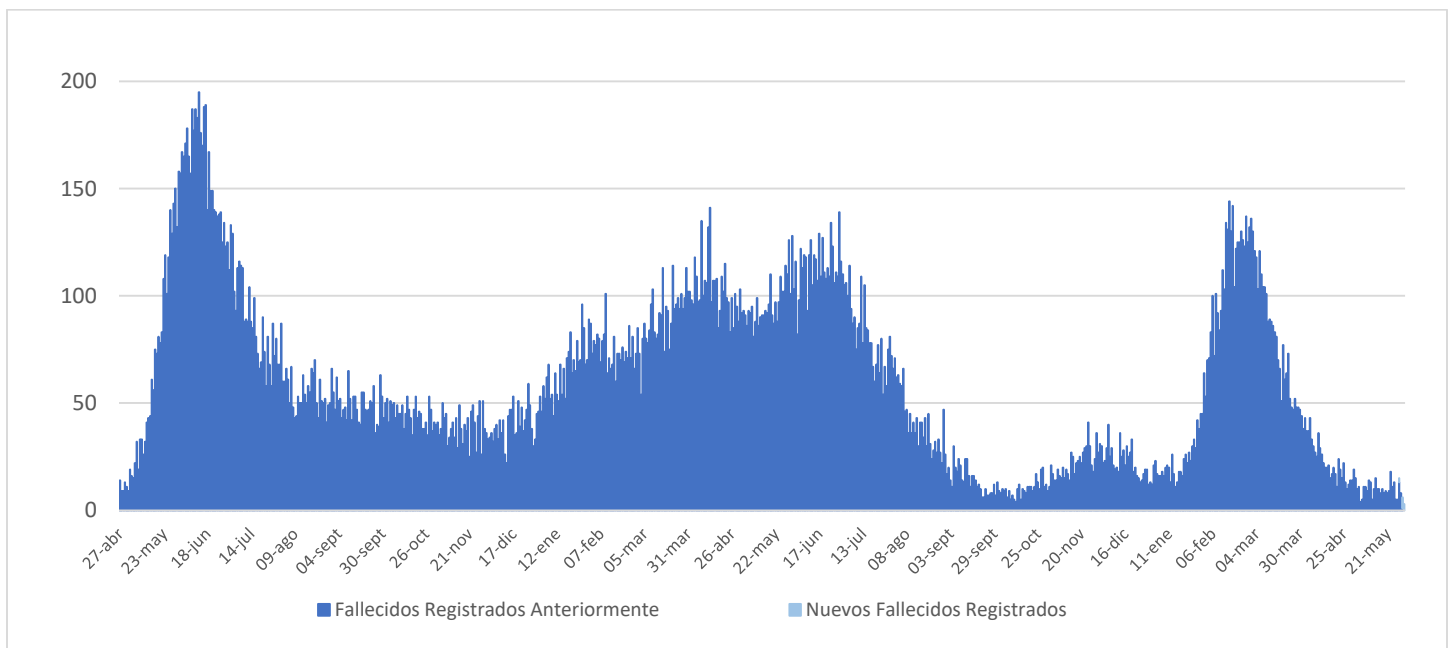

IV. Capacidad Hospitalaria

1. Sistema Integrado Covid 19, camas de unidades de cuidados intensivos (UCI)

Total de camas críticas	2.020	Camas críticas disponibles	287	Camas críticas ocupados	1.733
-------------------------	-------	----------------------------	-----	-------------------------	-------

2. Hospitalización en unidades de cuidados intensivos (UCI) de pacientes Covid 19

Región	# pacientes	% total
Arica	1	0,64%
Tarapacá	1	0,64%
Antofagasta	3	1,92%
Atacama	2	1,28%
Coquimbo	4	2,56%
Valparaíso	12	7,69%
Santiago	105	67,31%
O'Higgins	2	1,28%
Maule	6	3,85%
Ñuble	3	1,92%
Biobío	9	5,77%
Araucanía	4	2,56%
Los Ríos	0	0,00%
Los Lagos	1	0,64%
Aysén	2	1,28%
Magallanes	1	0,64%
Total	156	100%

Tipo de ventilación	# pacientes	% total
En ventilación mecánica	86	55,13%
Sin ventilación mecánica	70	44,87%
Total	156	100%

* Pacientes reportados durante el día anterior de forma agregada, UGCC

* Pacientes reportados durante el día anterior de forma agregada, UGCC

3. Hospitalización diaria en unidades de cuidados intensivos (UCI)

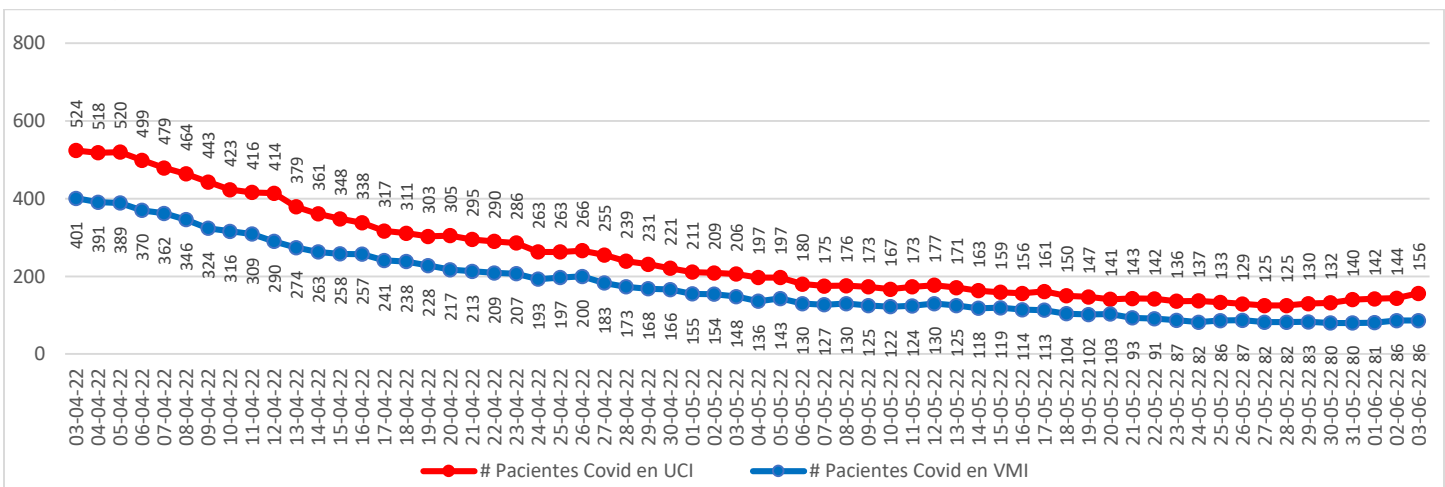

* Pacientes reportados durante el día anterior de forma agregada, UGCC

Nota explicativa: De acuerdo al manual de registro de gestión de camas en la red integrada público-privada 2021, aprobado en Resolución Exenta 244 de 22 de febrero de 2021, a partir del 23 de febrero, se comienza a reportar el N° de pacientes COVID-19 hospitalizados en UCI informados de forma agregada por los establecimientos en la plataforma UGCC, ya que los datos individualizados (Registro clínicos de los pacientes) requieren un mayor esfuerzo por parte de los establecimientos al momento de reportar y esto puede generar un atraso de notificación en la plataforma UGCC.

4. Evolución de camas UCI habilitadas y ocupadas – País

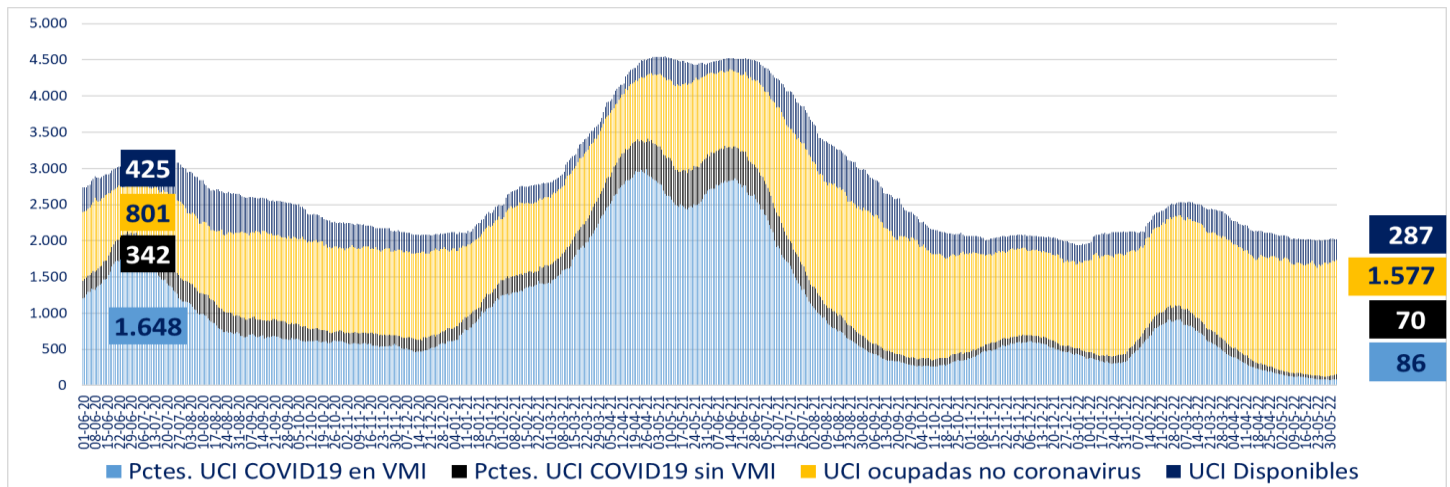

* A partir del 23 de febrero de 2021 se reportan los datos informados de forma agregada, UGCC

5. Evolución de camas UCI habilitadas y ocupadas – R. Metropolitana

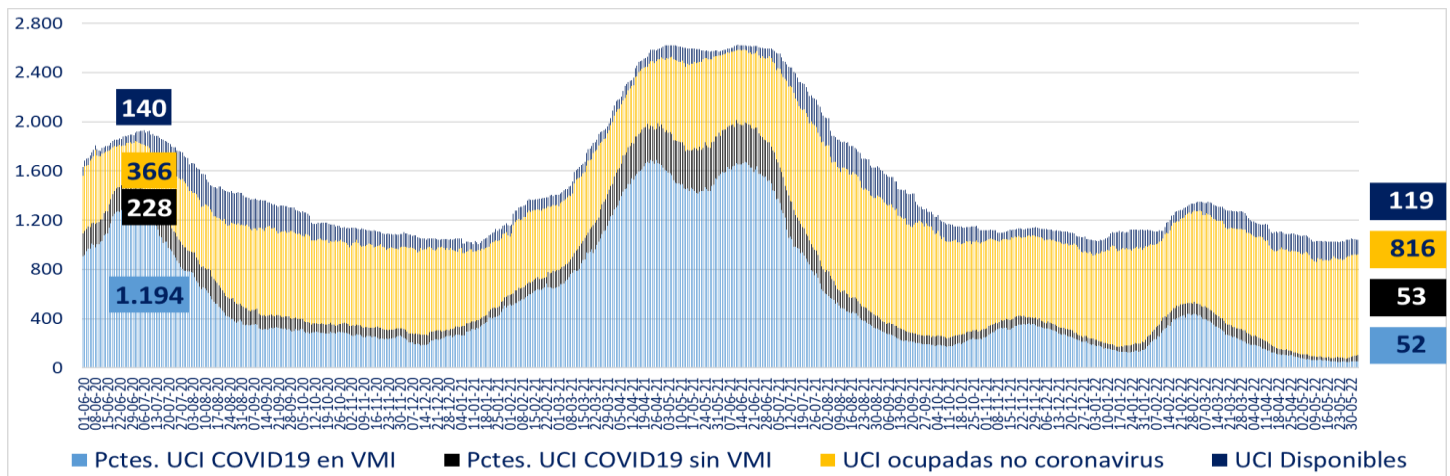

* A partir del 23 de febrero de 2021 se reportan los datos informados de forma agregada, UGCC

6. Evolución de camas UCI habilitadas y ocupadas – Regiones

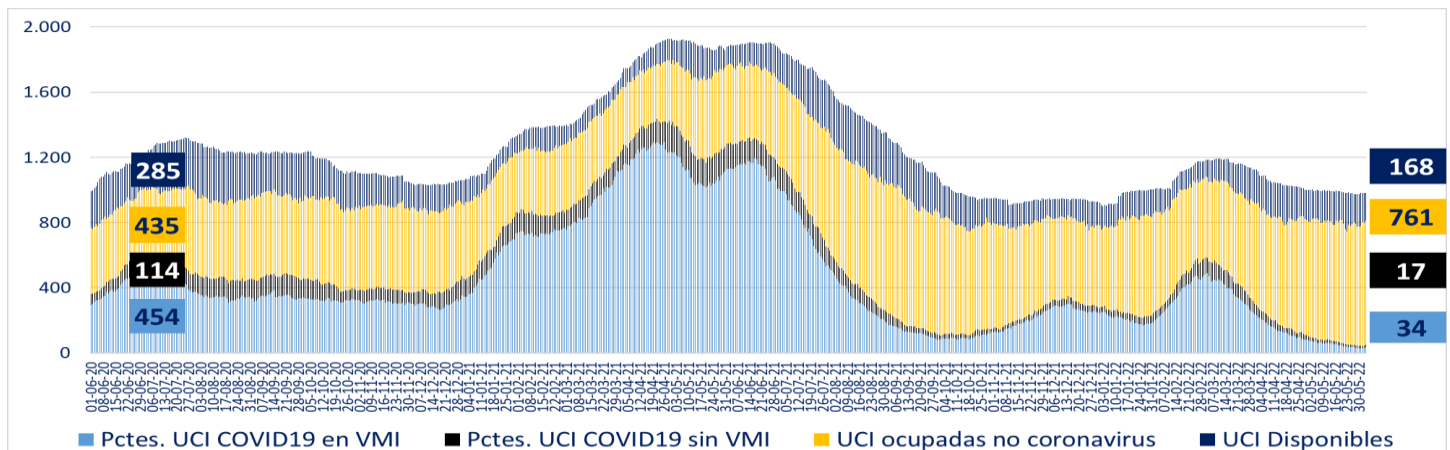

* A partir del 23 de febrero de 2021 se reportan los datos informados de forma agregada, UGCC

7. Número pacientes Covid-19 en Unidades de Cuidado Intensivo (UCI) por tramos de edad

Tramos de edad	# pacientes	% total
≤ 39 años	9	5,92%
40 a 49 años	11	7,24%
50 a 59 años	14	9,21%
60 a 69 años	42	27,63%
≥ 70 años	76	50,00%
Total	152	100%

* Pacientes reportados durante el día anterior de forma individualizada, UGCC

8. Evolución de pacientes Covid-19 en Unidades de Cuidado Intensivo (UCI) por tramos de edad

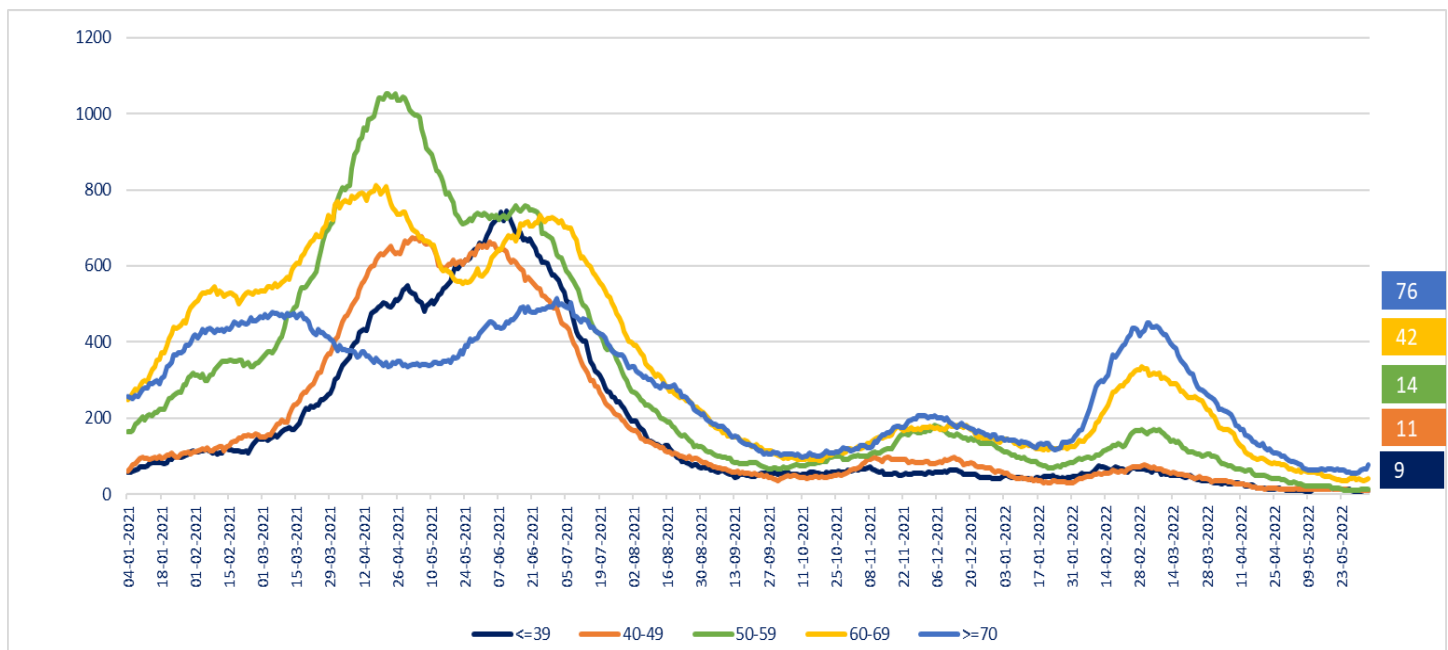

* Pacientes reportados durante el día anterior de forma individualizada, UGCC

Nota explicativa: De acuerdo al manual de registro de gestión de camas en la red integrada público-privada 2021, aprobado en Resolución Exenta 244 de 22 de febrero de 2021, a partir del 23 de febrero, se comienza a reportar el N° de pacientes COVID-19 hospitalizados en UCI informados de forma agregada por los establecimientos en la plataforma UGCC, ya que los datos individualizados (Registro clínicos de los pacientes) requieren un mayor esfuerzo por parte de los establecimientos al momento de reportar y esto puede generar un atraso de notificación en la plataforma UGCC.

9. Hospitalización de pacientes Covid19 en sistema integrado

Fecha	Camas básicas	Camas media	UTI	UCI	Total
22-04-2022	293	431	245	290	1.259
23-04-2022	270	404	246	286	1.206
24-04-2022	272	380	214	263	1.129
25-04-2022	256	376	220	263	1.115
26-04-2022	263	378	233	266	1.140
27-04-2022	265	365	194	255	1.079
28-04-2022	262	349	205	239	1.055
29-04-2022	262	333	206	231	1.032
30-04-2022	266	318	211	221	1.016
01-05-2022	250	302	205	211	968
02-05-2022	267	333	211	209	1.020
03-05-2022	231	320	207	206	964
04-05-2022	246	307	200	197	950
05-05-2022	242	311	190	197	940
06-05-2022	237	306	184	180	907
07-05-2022	242	283	178	175	878
08-05-2022	317	278	172	176	943
09-05-2022	242	311	169	173	895
10-05-2022	218	290	169	167	844
11-05-2022	215	288	171	173	847
12-05-2022	207	348	159	177	891
13-05-2022	207	278	161	171	817
14-05-2022	211	272	156	163	802
15-05-2022	225	259	153	159	796
16-05-2022	226	253	163	156	798
17-05-2022	232	265	161	161	819
18-05-2022	243	285	157	150	835
19-05-2022	270	296	161	147	874
20-05-2022	253	294	172	141	860
21-05-2022	245	297	171	143	856
22-05-2022	259	325	163	142	889
23-05-2022	295	310	172	136	913
24-05-2022	265	324	177	137	903
25-05-2022	278	330	178	133	919
26-05-2022	292	325	179	129	925
27-05-2022	298	330	187	125	940
28-05-2022	296	339	222	125	982
29-05-2022	300	329	193	130	952
30-05-2022	312	354	189	132	987
31-05-2022	306	368	197	140	1.011
01-06-2022	314	345	189	142	990
02-06-2022	322	360	204	144	1.030
03-06-2022	334	363	186	156	1.039

* Pacientes reportados durante el día anterior de forma agregada, UGCC

10. Evolución semanal de egresos hospitalarios pacientes Covid19

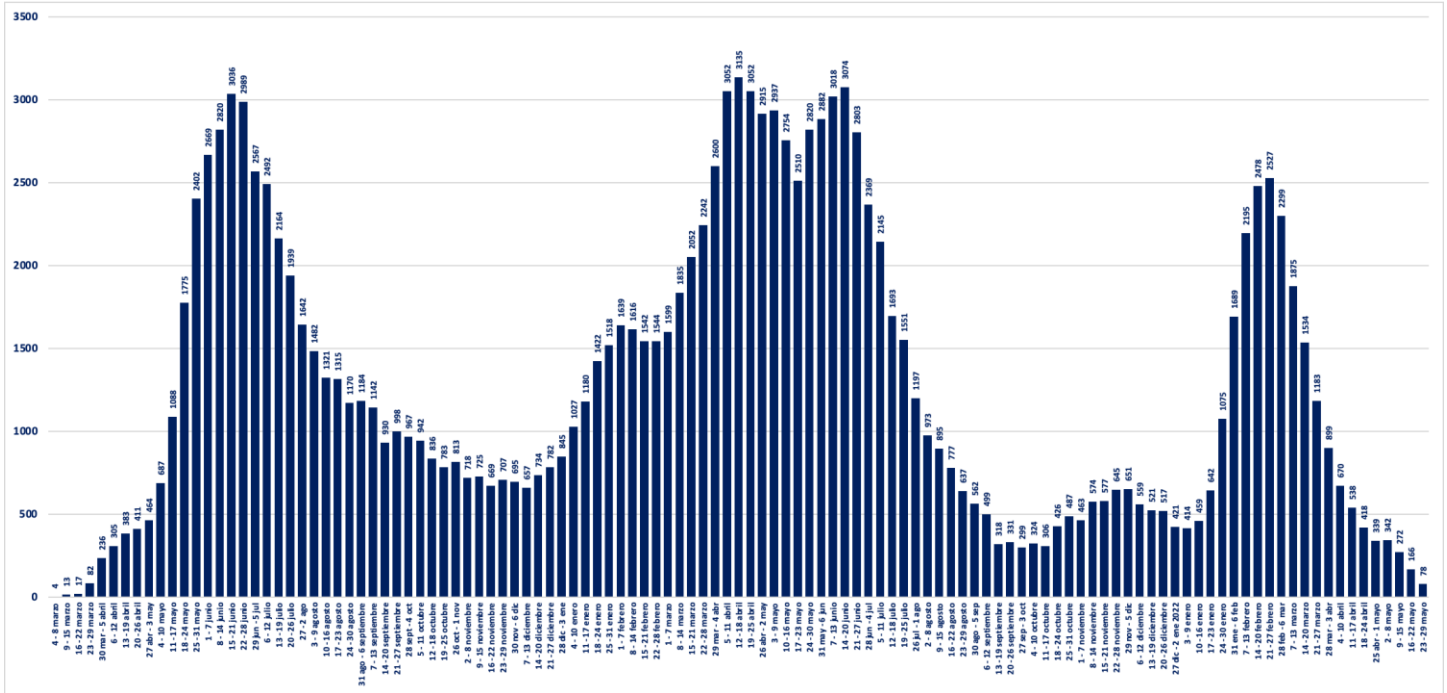

* Pacientes reportados de forma individualizada, UGCC

V. Exámenes

1. Exámenes para la detección de SARS CoV-2

	# exámenes realizados	% total	# exámenes informados últimas 24 hrs
Test de PCR	34.411.552	88,75%	44.103
Test de Antígeno	4.361.520	11,25%	25.506
Total	38.773.072	100%	69.609

2. Exámenes PCR informados por tipo de establecimiento

	# exámenes PCR realizados	% total	# exámenes PCR informados últimas 24 hrs
Instituto de Salud Pública	333.184	0,97%	179
Hospitales públicos	14.939.070	43,41%	20.674
Privados	19.139.298	55,62%	23.250
Total	34.411.552	100%	44.103

3. Datos de exámenes PCR informados según laboratorios por región en las últimas 24 hrs.

Región ¹	# exámenes PCR informados	# nuevos casos PCR positivos ²	Positividad PCR día ³	Positividad última semana
Arica y Parinacota	590	27	4,58%	3,31%
Tarapacá	1.958	50	2,55%	2,17%
Antofagasta	1.363	127	9,32%	6,31%
Atacama	831	57	6,86%	6,53%
Coquimbo	1.868	211	11,30%	8,53%
Valparaíso	4.584	773	16,86%	15,60%
Metropolitana	18.549	3.062	16,51%	14,92%
O'Higgins	1.446	229	15,84%	14,39%
Maule	2.313	198	8,56%	8,58%
Ñuble	220	27	12,27%	7,10%
Biobío	4.743	415	8,75%	8,52%
Araucanía	2.139	112	5,24%	5,15%
Los Ríos	927	61	6,58%	5,87%
Los Lagos	1.773	60	3,38%	3,45%
Aysén	298	6	2,01%	1,59%
Magallanes	501	31	6,19%	6,28%
Desconocida	0	0	-	-
Total	44.103	5.446	12,35%	11,27%

¹ Región según toma la muestra.

² Persona que cumple con definición de caso según normativa vigente, que cuenta con test de PCR positivo en las últimas 24 hrs, según fecha de resultado informada por laboratorio. Incluye casos con sospecha de reinfección, y es independiente de la fecha de notificación o síntomas señalada en Epivigila.

Datos provisionarios y en proceso de validación. Algunas actualizaciones podrían verse reflejadas solamente en el recuento acumulado.

³ Positividad PCR día = nuevos casos PCR positivos /# exámenes PCR día.

4. Datos de exámenes de antígeno según región, informados el 01 de junio

Región	# exámenes antígeno informados
Arica y Parinacota	1.104
Tarapacá	857
Antofagasta	1.424
Atacama	1.046
Coquimbo	1.687
Valparaíso	3.395
Metropolitana	7.031
O'Higgins	1.274
Maule	1.821
Ñuble	996
Biobío	1.745
Araucanía	712
Los Ríos	718
Los Lagos	936
Aysén	248
Magallanes	512
Desconocida	0
Total	25.506

5. Exámenes PCR informados según día, acumulados y número de laboratorios que reportan

Fecha	# exámenes PCR informados	# total de exámenes PCR	# laboratorios que reporta	# nuevos casos PCR positivos ¹	Positividad PCR día ²	Casos totales PCR positivos acumulados ³	Positividad PCR total
20-04-2022	28.984	32.929.756	188	1.320	4,55%	2.951.420	8,96%
21-04-2022	42.821	32.972.577	192	1.934	4,52%	2.953.741	8,96%
22-04-2022	37.580	33.010.157	192	1.679	4,47%	2.955.689	8,95%
23-04-2022	34.778	33.044.935	196	1.796	5,16%	2.957.617	8,95%
24-04-2022	30.486	33.075.421	186	1.232	4,04%	2.958.968	8,95%
25-04-2022	25.232	33.100.653	162	856	3,39%	2.960.009	8,94%
26-04-2022	16.303	33.116.956	134	615	3,77%	2.960.980	8,94%
27-04-2022	27.489	33.144.445	187	1.151	4,19%	2.962.265	8,94%
28-04-2022	37.815	33.182.260	198	1.622	4,29%	2.964.062	8,93%
29-04-2022	32.552	33.214.812	194	1.454	4,47%	2.965.712	8,93%
30-04-2022	30.535	33.245.347	192	1.419	4,65%	2.967.303	8,93%
01-05-2022	34.663	33.280.010	195	1.467	4,23%	2.969.037	8,92%
02-05-2022	27.049	33.307.059	169	1.050	3,88%	2.970.113	8,92%
03-05-2022	14.575	33.321.634	129	554	3,80%	2.970.772	8,92%
04-05-2022	27.981	33.349.615	190	1.279	4,57%	2.972.281	8,91%
05-05-2022	38.454	33.388.069	192	2.059	5,35%	2.974.664	8,91%
06-05-2022	35.217	33.423.286	189	1.960	5,57%	2.976.988	8,91%
07-05-2022	33.124	33.456.410	187	1.978	5,97%	2.979.351	8,91%
08-05-2022	35.923	33.492.333	199	2.000	5,57%	2.981.705	8,90%
09-05-2022	25.487	33.517.820	167	1.352	5,30%	2.983.107	8,90%
10-05-2022	15.857	33.533.677	122	901	5,68%	2.984.400	8,90%
11-05-2022	25.975	33.559.652	187	1.577	6,07%	2.986.225	8,90%
12-05-2022	39.433	33.599.085	197	2.717	6,89%	2.989.474	8,90%
13-05-2022	37.509	33.636.594	192	2.844	7,58%	2.992.856	8,90%
14-05-2022	36.505	33.673.099	195	2.917	7,99%	2.996.289	8,90%
15-05-2022	38.642	33.711.741	190	2.903	7,51%	2.999.614	8,90%
16-05-2022	32.353	33.744.094	169	2.477	7,66%	3.002.463	8,90%
17-05-2022	16.232	33.760.326	134	1.240	7,64%	3.003.889	8,90%
18-05-2022	28.472	33.788.798	190	2.516	8,84%	3.006.794	8,90%
19-05-2022	46.603	33.835.401	196	4.094	8,78%	3.011.725	8,90%
20-05-2022	44.898	33.880.299	196	4.161	9,27%	3.016.542	8,90%
21-05-2022	39.575	33.919.874	194	3.674	9,28%	3.020.984	8,91%
22-05-2022	41.651	33.961.525	196	3.622	8,70%	3.025.299	8,91%
23-05-2022	32.084	33.993.609	143	2.416	7,53%	3.028.309	8,91%
24-05-2022	19.120	34.012.729	124	1.865	9,75%	3.030.715	8,91%
25-05-2022	30.941	34.043.670	195	3.152	10,19%	3.033.966	8,91%
26-05-2022	47.532	34.091.202	192	4.972	10,46%	3.040.056	8,92%
27-05-2022	48.060	34.139.262	197	5.383	11,20%	3.046.730	8,92%
28-05-2022	44.666	34.183.928	197	5.221	11,69%	3.053.566	8,93%
29-05-2022	47.376	34.231.304	198	5.109	10,78%	3.059.956	8,94%
30-05-2022	34.846	34.266.150	170	3.725	10,69%	3.064.030	8,94%
31-05-2022	19.591	34.285.741	132	1.890	9,65%	3.066.785	8,94%
01-06-2022	32.140	34.317.881	191	3.610	11,23%	3.071.250	8,95%
02-06-2022	49.568	34.367.449	198	5.673	11,44%	3.078.219	8,96%
03-06-2022	44.103	34.411.552	193	5.446	12,35%	3.084.847	8,96%

¹ Persona que cumple con definición de caso según normativa vigente, que cuenta con test de PCR en las últimas 24 hrs, según fecha de resultado informada por laboratorio. Incluye casos con sospecha de reinfección, y es independiente de la fecha de notificación o síntomas señalada en EpiVigila. Datos provisorios y en proceso de validación. Algunas actualizaciones podrían verse reflejadas solamente en el recuento acumulado.

² Positividad PCR día= nuevos casos PCR positivos / # exámenes PCR día.

Positividad total= casos PCR positivos totales/ total de exámenes PCR.

Reportado por Epidemiología MINSAL.

³ Datos provisorios y en proceso de validación. Algunas actualizaciones podrían verse reflejadas solamente en el recuento acumulado.

6. Porcentaje y media móvil (siete días) de positividad de exámenes PCR

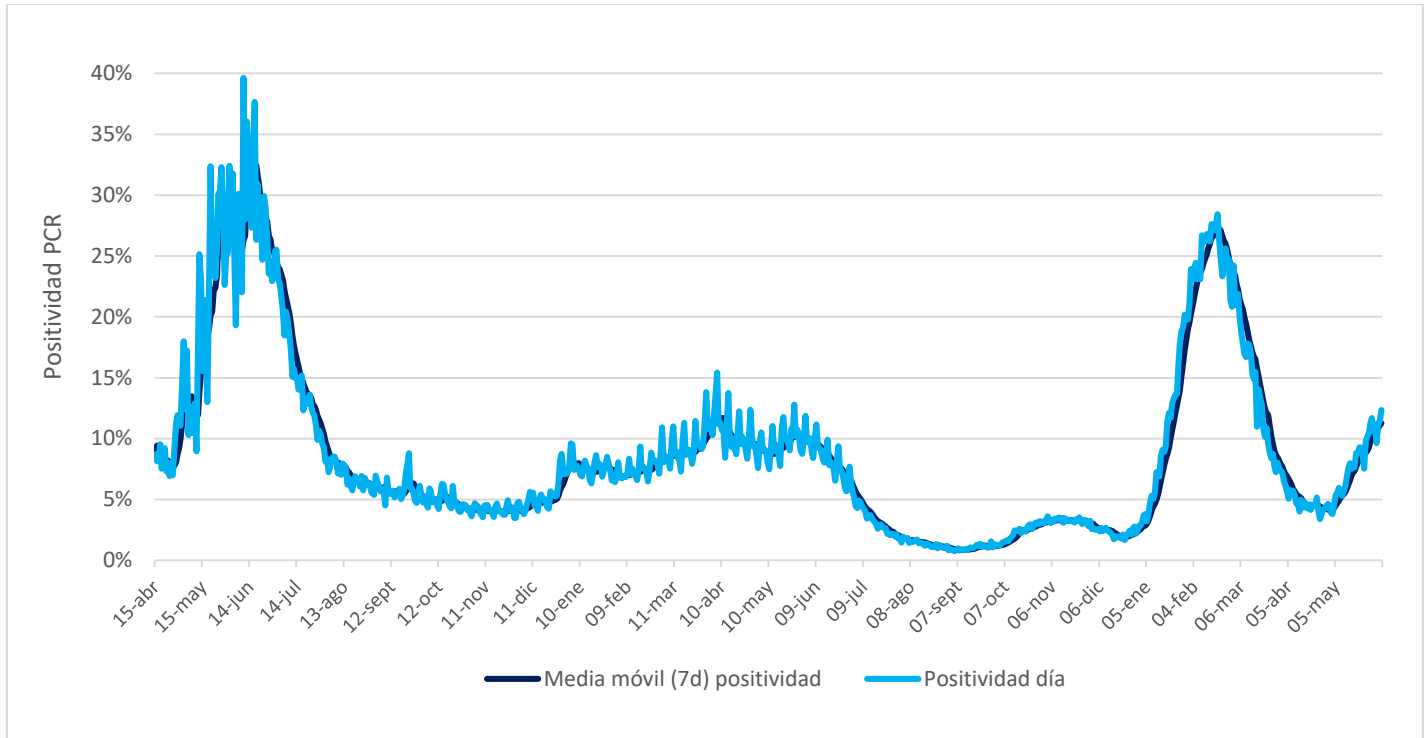

VI. Residencias sanitarias

1. Datos de residencias sanitarias informadas por región

Región	N° de Residencias Habilitadas	N° de Camas Totales	N° de Usuarios en Residencia	N° de Camas Disponibles	FOR
Arica y Parinacota	1	23	10	9	53%
Tarapacá	2	143	71	0	100%
Antofagasta	2	87	42	22	66%
Atacama	1	30	28	2	93%
Coquimbo	1	50	14	35	29%
Valparaíso	1	204	30	140	18%
Metropolitana	3	283	143	40	77%
O'Higgins	1	24	16	6	73%
Maule	3	110	45	25	64%
Ñuble	2	63	25	22	53%
Biobío	2	300	194	31	85%
Araucanía	1	101	41	9	82%
Los Ríos	1	60	34	0	100%
Los Lagos	0	0	0	0	0%
Aysén	1	25	2	21	9%
Magallanes	2	38	8	29	19%
Totales de RS	24	1.541	703	391	63%
Otros Dispositivos	2	600	111	489	19%
Total	26	2.141	814	880	47%

- **N° de Residencias Habilitadas:** Número de dispositivos u hoteles habilitados.
- **N° de Camas Totales:** Número total de camas contratadas.
- **N° de Usuarios en Residencia:** Número de personas hospedadas en este día.
- **N° de Camas Disponibles:** Número total de camas disponibles para recibir usuarios. *(En este número se descuentan las camas que se consideran inhabilitadas por aseo, mantención, pieza compartida o para uso de staff de persona de turno)*
- **FOR:** factor de ocupación real, equivale a la ocupación, pero considerando el número de camas inhabilitadas
***FOR = camas ocupadas / (camas totales - camas inhabilitadas) ***