

REPORTE

DIARIO

04 de octubre de 2022



#CuidémonosEntreTodos

I. Casos confirmados de COVID-19

1. Casos confirmados acumulados a nivel nacional

Región	Casos confirmados acumulados	Fallecidos confirmados totales ¹	Fallecidos sospechosos probables u otros totales ²	Fallecidos totales	Casos confirmados recuperados ³	Casos confirmados por antígeno	Casos con sospecha de reinfección
Arica Parinacota	72.503	718	144	862	71.326	20.804	1.147
Tarapacá	102.846	1.022	119	1.141	101.371	21.749	607
Antofagasta	165.802	1.590	297	1.887	163.257	24.948	1.503
Atacama	101.603	562	117	679	100.548	38.782	815
Coquimbo	187.383	1.540	298	1.838	184.765	47.826	1.070
Valparaíso	430.983	4.880	1.225	6.105	422.991	108.564	1.947
Metropolitana	1.756.924	23.523	6.167	29.690	1.719.493	299.587	17.641
O'Higgins	198.300	2.117	573	2.690	194.685	56.097	955
Maule	311.120	2.634	504	3.138	306.180	90.757	3.611
Ñuble	134.794	1.007	194	1.201	132.627	41.192	828
Biobío	454.780	3.871	685	4.556	447.378	92.937	2.410
Araucanía	266.316	2.158	576	2.734	262.297	46.792	2.028
De los Ríos	131.580	1.088	231	1.319	129.485	33.716	1.045
De los Lagos	225.983	2.062	374	2.436	222.498	32.258	3.627
Aysén	31.701	173	27	200	31.342	11.287	1.332
Magallanes	62.229	644	105	749	61.173	8.940	1.899
Desconocida	42	0	2	2	41	0	0
Total	4.634.889	49.589	11.638	61.227	4.551.457	976.236	42.465

2. Casos nuevos a nivel nacional

Región	Casos nuevos totales ⁴	Casos nuevos con síntomas	Casos nuevos sin síntomas	Casos nuevos reportados por laboratorio ⁵	Casos nuevos confirmados por antígeno	Casos activos confirmados ⁶	Tasa de incidencia activos ⁷
Arica Parinacota	7	6	0	1	6	108	41,9
Tarapacá	15	7	7	1	8	132	33,3
Antofagasta	37	25	7	5	15	333	46,9
Atacama	31	25	1	5	21	225	70,8
Coquimbo	56	47	6	3	30	433	50,4
Valparaíso	148	116	3	29	99	1.103	55,3
Metropolitana	717	398	58	261	315	4.796	57,7
O'Higgins	85	50	2	33	32	578	57,3
Maule	158	112	37	9	53	1.003	87,0
Ñuble	98	79	6	13	47	555	107,3
Biobío	211	155	20	36	110	1.633	97,4
Araucanía	74	44	1	29	29	557	54,4
De los Ríos	61	55	1	5	47	334	81,6
De los Lagos	24	13	5	6	10	297	32,9
Aysén	15	8	0	7	14	65	60,2
Magallanes	5	5	0	0	2	79	43,6
Desconocida	0	0	0	0	0	0	0,0
Total	1.742	1.145	154	443	838	12.231	61,7

Información Epivigila, Epidemiología y DEIS MINSAL. Datos provisorios y en proceso de validación. Algunas actualizaciones podrían verse reflejadas solamente en el recuento acumulado. Las definiciones de caso confirmado, probable, con sospecha de reinfección y de los periodos de aislamiento corresponden a las contenidas en el ordinario B51 N° 269 de la Subsecretaría de Salud Pública. Los casos confirmados, ya sean acumulados, nuevos, activos o recuperados incluyen a los casos confirmados desde el 10-02-2021 por antígeno y a los acumulados con sospecha de reinfección.

1 Casos clasificados con causa de muerte CIE-10 U07.1 (caso confirmado con resultado positivo de la prueba), según estadísticas del DEIS.

2 Casos clasificados con causa de muerte CIE-10 U07.2 (caso sospechoso, probable o diagnosticado clínica y epidemiológicamente, sin prueba positiva confirmada por laboratorio), según estadísticas del DEIS.

3 Para el cálculo estimado de confirmados recuperados se sustrae a los casos confirmados acumulados, los casos activos confirmados y los casos fallecidos, independientemente de su causa de muerte.

4 Persona que cumple con definición de caso según normativa vigente, que cuenta con test de PCR o antígeno positivo en las últimas 24 hrs, según fecha de resultado informada por laboratorio. Incluye casos con sospecha de reinfección, y es independiente de la fecha de notificación o síntomas señalada en Epivigila.

5 Casos que, teniendo un test de PCR positivo, no están ingresados aún en la plataforma de vigilancia epidemiológica (Epivigila).

6 El cálculo de casos activos excluye a quienes hayan fallecido, independientemente de la causa de muerte.

7 Tasa de incidencia activos = (casos activos confirmados / población) * 100.000. Población INE 2022, según proyección poblacional Censo 2017.

3. Casos confirmados totales, casos activos y fallecidos

Fecha	Casos totales acumulados	Casos nuevos totales ¹	Casos nuevos con síntomas	Casos nuevos sin síntomas	Casos activos ²	Fallecidos ³	Casos confirmados recuperados ⁴
21-08-2022	4.442.073	9.239	4.798	1.771	41.021	48.594	4.334.192
22-08-2022	4.449.016	6.767	3.463	1.080	41.028	48.626	4.341.007
23-08-2022	4.453.557	4.467	2.875	526	37.241	48.636	4.349.297
24-08-2022	4.461.869	8.226	5.030	1.080	34.071	48.642	4.360.741
25-08-2022	4.471.118	9.114	4.978	1.645	33.842	48.708	4.369.994
26-08-2022	4.479.644	8.446	1.486	350	34.070	48.739	4.378.161
27-08-2022	4.487.453	7.455	4.158	1.439	33.826	48.767	4.386.115
28-08-2022	4.494.404	6.657	3.728	1.163	33.847	48.796	4.392.934
29-08-2022	4.499.223	4.659	2.488	758	32.694	48.819	4.398.795
30-08-2022	4.502.674	3.348	2.257	380	26.793	48.829	4.408.108
31-08-2022	4.508.422	5.676	3.584	857	24.692	48.835	4.415.925
01-09-2022	4.515.370	6.537	3.790	1.225	24.552	48.891	4.422.797
02-09-2022	4.522.295	6.418	3.499	1.175	25.319	48.923	4.428.955
03-09-2022	4.527.533	5.100	3.011	870	24.472	48.950	4.434.820
04-09-2022	4.532.562	4.639	864	140	24.435	48.987	4.439.766
05-09-2022	4.536.380	3.445	2.024	501	23.449	49.013	4.444.474
06-09-2022	4.538.858	2.357	1.642	223	19.262	49.017	4.451.111
07-09-2022	4.543.982	4.961	3.106	590	18.723	49.020	4.456.750
08-09-2022	4.549.927	5.717	3.221	965	19.525	49.068	4.461.697
09-09-2022	4.555.253	5.067	2.863	843	20.240	49.092	4.466.194
10-09-2022	4.559.801	4.363	2.554	729	20.403	49.120	4.470.478
11-09-2022	4.563.807	3.861	2.248	633	20.425	49.146	4.474.368
12-09-2022	4.566.548	2.637	1.487	346	19.511	49.181	4.477.910
13-09-2022	4.568.495	1.906	1.329	150	15.603	49.190	4.483.729
14-09-2022	4.572.350	3.755	2.397	388	14.625	49.198	4.488.522
15-09-2022	4.576.773	4.233	2.471	697	14.861	49.247	4.492.506
16-09-2022	4.580.469	3.547	2.060	556	14.868	49.275	4.496.091
17-09-2022	4.583.654	3.028	1.738	499	14.424	49.289	4.499.624
18-09-2022	4.585.550	1.799	1.133	233	13.265	49.289	4.502.679
19-09-2022	4.587.152	1.511	985	202	12.175	49.289	4.505.371
20-09-2022	4.588.533	1.353	240	34	9.774	49.289	4.509.153
21-09-2022	4.590.421	1.703	1.244	162	8.395	49.332	4.512.420
22-09-2022	4.594.519	4.050	2.504	424	9.816	49.339	4.514.847
23-09-2022	4.599.179	4.559	2.673	657	12.202	49.382	4.516.984
24-09-2022	4.603.514	4.262	2.584	570	14.569	49.411	4.518.706
25-09-2022	4.607.566	3.914	2.335	524	16.159	49.427	4.521.045
26-09-2022	4.610.353	2.692	1.608	366	16.221	49.449	4.523.649
27-09-2022	4.612.278	1.873	1.292	182	14.870	49.451	4.526.901
28-09-2022	4.616.294	3.898	2.443	472	14.316	49.456	4.531.434
29-09-2022	4.620.377	3.984	2.335	565	14.394	49.504	4.535.218
30-09-2022	4.624.307	3.766	2.269	590	14.805	49.517	4.538.737
01-10-2022	4.627.923	3.399	1.938	502	15.229	49.541	4.541.725
02-10-2022	4.630.935	2.958	1.703	401	15.242	49.563	4.544.621
03-10-2022	4.633.128	2.083	1.230	267	14.617	49.582	4.547.336
04-10-2022	4.634.889	1.742	1.145	154	12.231	49.589	4.551.457

Nota explicativa: para esta tabla, el cálculo de casos confirmados activos y casos confirmados recuperados corresponde a la información disponible en la fecha en que se reportan en el Informe Diario. Los casos confirmados, ya sean acumulados, nuevos, activos o recuperados incluyen a los casos confirmados desde el 10-02-2021 por antígeno y a los acumulados con sospecha de reinfección.

1 Persona que cumple con definición de caso según normativa vigente, que cuenta con test de PCR o antígeno positivo en las últimas 24 hrs, según fecha de resultado informada por laboratorio. Incluye casos con sospecha de reinfección, y es independiente de la fecha de notificación o síntomas señalada en Epivigila.

2 El cálculo de casos activos excluye a quienes hayan fallecido, independientemente de la causa de muerte.

3 Corresponde a casos clasificados con causa de muerte U07.1 (caso confirmado con resultado positivo de la prueba), según estadísticas del DEIS.

4 Para el cálculo estimado de confirmados recuperados se substraen a los casos confirmados acumulados, los casos activos confirmados y los casos fallecidos, independientemente de su causa de muerte.

4. Curva de casos activos y recuperados según fecha de inicio de síntomas

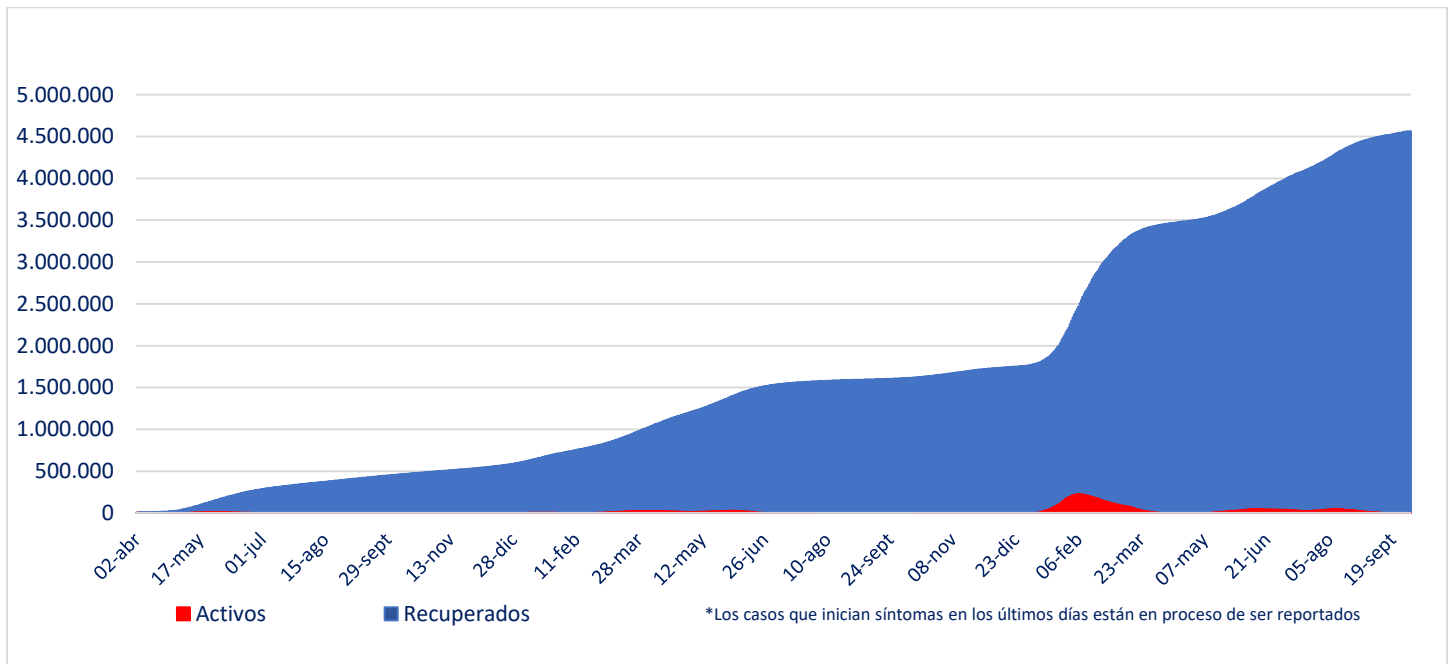

Fuente: Sistema de Notificación EPIVIGILA. Depto. de Epidemiología, DIPLAS MINSAL

Nota explicativa: para construir esta curva, se realiza el cálculo de casos activos y recuperados a partir del último día disponible de información, actualizando la curva completa hacia atrás. El número de fallecidos no aparece en este gráfico.

5. Evolución de nuevos casos confirmados por 100 mil habitantes (media móvil 7 días)

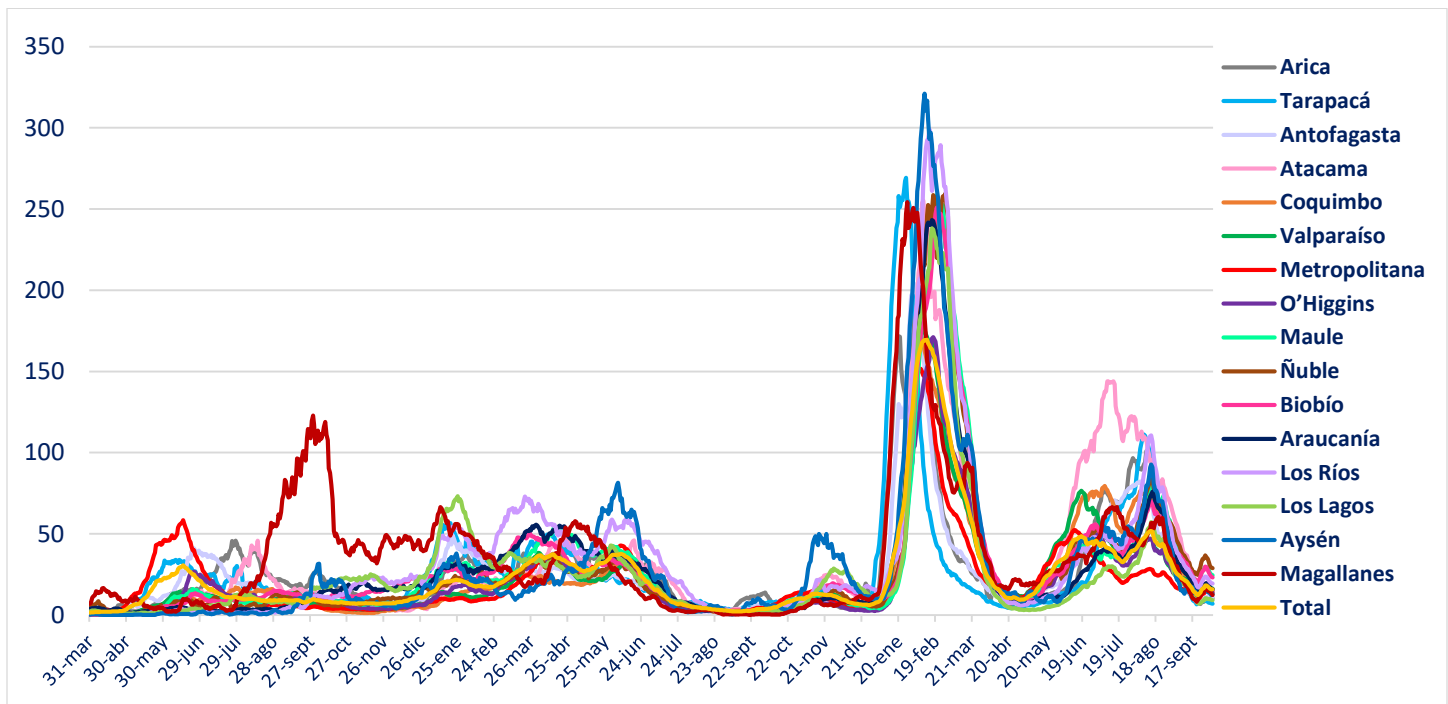

II. Casos probables

1. Casos probables por región

Región	Casos probables acumulados	Casos activos probables ¹
Arica Parinacota	3.441	0
Tarapacá	10.391	0
Antofagasta	6.822	0
Atacama	1.745	0
Coquimbo	9.390	0
Valparaíso	50.205	2
Metropolitana	161.585	2
O'Higgins	14.799	0
Maule	10.644	2
Ñuble	10.182	0
Biobío	35.903	1
Araucanía	11.309	1
De los Ríos	6.035	0
De los Lagos	16.331	0
Aysén	1.794	0
Magallanes	3.291	0
Desconocida	0	0
Total	353.867	8

Datos provisorios y en proceso de validación. Algunas actualizaciones podrían verse reflejadas solamente en el recuento acumulado.
 1 La definición vigente de caso probable corresponde a la contenida en el ordinario B51 N° 269 de la Subsecretaría de Salud Pública.

2. Casos probables acumulados y activos informados por fecha

Fecha	Casos probables acumulados	Casos activos probables ¹
21-08-2022	353.854	13
22-08-2022	353.859	14
23-08-2022	353.860	13
24-08-2022	353.864	15
25-08-2022	353.859	13
26-08-2022	353.858	9
27-08-2022	353.859	11
28-08-2022	353.858	11
29-08-2022	353.863	15
30-08-2022	353.863	14
31-08-2022	353.862	11
01-09-2022	353.861	14
02-09-2022	353.858	10
03-09-2022	353.866	19
04-09-2022	353.865	13
05-09-2022	353.861	14
06-09-2022	353.864	15
07-09-2022	353.859	13
08-09-2022	353.861	12
09-09-2022	353.866	15
10-09-2022	353.865	15
11-09-2022	353.868	15
12-09-2022	353.870	15
13-09-2022	353.871	12
14-09-2022	353.879	15
15-09-2022	353.871	13
16-09-2022	353.870	9
17-09-2022	353.868	9
18-09-2022	353.867	6
19-09-2022	353.866	4
20-09-2022	353.866	4
21-09-2022	353.866	5
22-09-2022	353.859	6
23-09-2022	353.858	7
24-09-2022	353.857	7
25-09-2022	353.861	11
26-09-2022	353.864	11
27-09-2022	353.867	12
28-09-2022	353.861	11
29-09-2022	353.856	6
30-09-2022	353.858	9
01-10-2022	353.858	6
02-10-2022	353.863	9
03-10-2022	353.863	8
04-10-2022	353.867	8

Datos provisorios y en proceso de validación. Algunas actualizaciones podrían verse reflejadas solamente en el recuento acumulado.
 1 La definición vigente de caso probable corresponde a la contenida en el ordinario B51 N° 269 de la Subsecretaría de Salud Pública.
www.gob.cl/coronavirus

III. Pacientes Fallecidos

1. Pacientes fallecidos por grupo etario

Tramos de edad	Fallecidos confirmados U07.1 ¹	% total	% agrupado	Fallecidos sospechosos, probables u otros U07.2 ²	% total	% agrupado	Fallecidos totales	% total	% agrupado
≤ 39 años	1.281	2,58%	2,58%	386	3,32%	3,32%	1.667	2,72%	2,72%
40 a 49 años	1.911	3,85%	3,85%	481	4,13%	4,13%	2.392	3,91%	3,91%
50 a 59 años	4.962	10,01%	10,01%	1.114	9,57%	9,57%	6.076	9,92%	9,92%
60 a 69 años	9.293	18,74%	18,74%	1.974	16,96%	16,96%	11.267	18,40%	18,40%
70 a 79 años	13.135	26,49%	64,82%	2.965	25,48%	66,02%	16.100	26,30%	65,04%
80 a 89 años	13.245	26,71%		3.165	27,20%		16.410	26,80%	
≥90 años	5.762	11,62%		1.553	13,34%		7.315	11,95%	
Total	49.589	100%	100%	11.638	100%	100%	61.227	100%	100%

1 Código CIE-10 U07.1 COVID-19, virus identificado:
Caso confirmado con resultado positivo de la prueba.

2 Código CIE-10 U07.2 COVID-19, virus no identificado:
Diagnosticado clínica y epidemiológicamente con COVID-19
Caso probable de COVID-19
Caso sospechoso de COVID-19

2. Fallecidos confirmados según fecha de defunción, de acuerdo a criterios DEIS

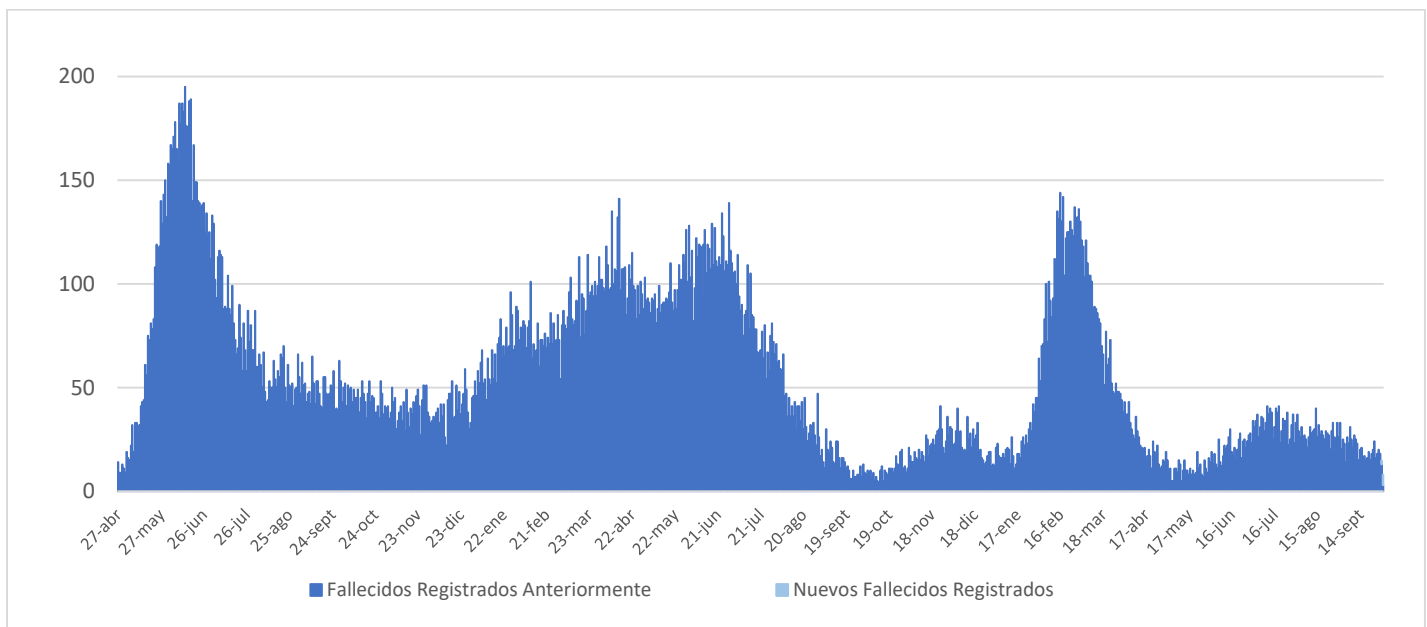

IV. Capacidad Hospitalaria

1. Sistema Integrado Covid 19, camas de unidades de cuidados intensivos (UCI)

Total de camas críticas	1.910	Camas críticas disponibles	321	Camas críticas ocupados	1.589
-------------------------	-------	----------------------------	-----	-------------------------	-------

2. Hospitalización en unidades de cuidados intensivos (UCI) de pacientes Covid 19

Región	# pacientes	% total
Arica	0	0,00%
Tarapacá	0	0,00%
Antofagasta	3	2,91%
Atacama	2	1,94%
Coquimbo	3	2,91%
Valparaíso	6	5,83%
Santiago	58	56,31%
O'Higgins	4	3,88%
Maule	8	7,77%
Ñuble	1	0,97%
Biobío	6	5,83%
Araucanía	6	5,83%
Los Ríos	1	0,97%
Los Lagos	3	2,91%
Aysén	0	0,00%
Magallanes	2	1,94%
Total	103	100%

Tipo de ventilación	# pacientes	% total
En ventilación mecánica	69	66,99%
Sin ventilación mecánica	34	33,01%
Total	103	100%

* Pacientes reportados durante el día anterior de forma agregada, UGCC

* Pacientes reportados durante el día anterior de forma agregada, UGCC

3. Hospitalización diaria en unidades de cuidados intensivos (UCI)

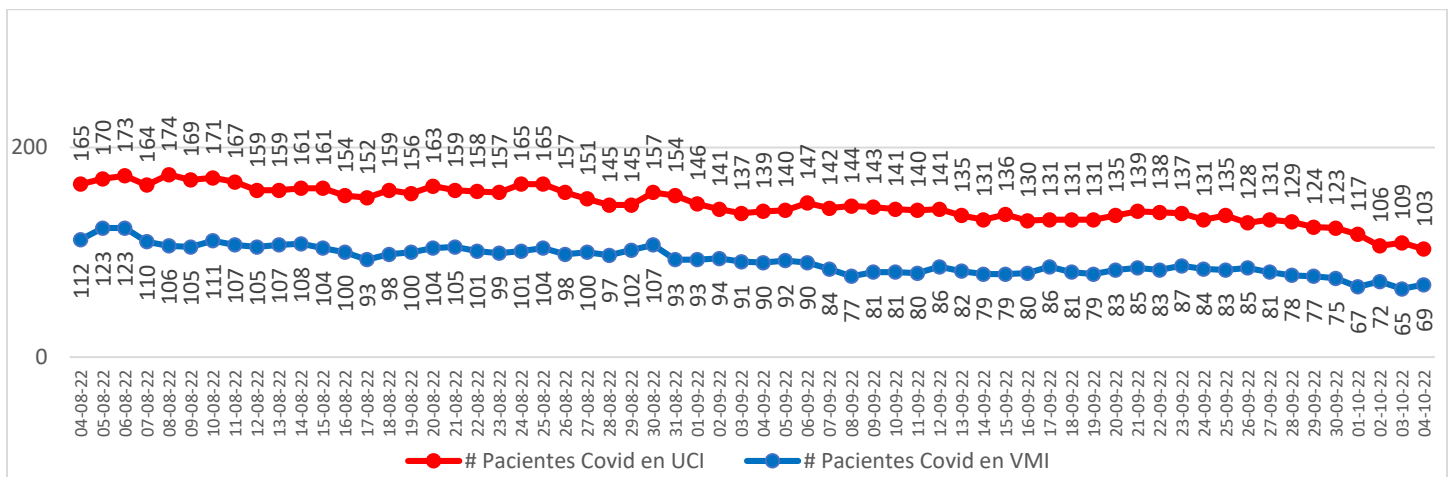

* Pacientes reportados durante el día anterior de forma agregada, UGCC – Información del gráfico, últimos 60 días

Nota explicativa: De acuerdo al manual de registro de gestión de camas en la red integrada público-privada 2021, aprobado en Resolución Exenta 244 de 22 de febrero de 2021, a partir del 23 de febrero, se comienza a reportar el N° de pacientes COVID-19 hospitalizados en UCI informados de forma agregada por los establecimientos en la plataforma UGCC, ya que los datos individualizados (Registro clínicos de los pacientes) requieren un mayor esfuerzo por parte de los establecimientos al momento de reportar y esto puede generar un atraso de notificación en la plataforma UGCC.

4. Evolución de camas UCI habilitadas y ocupadas – País

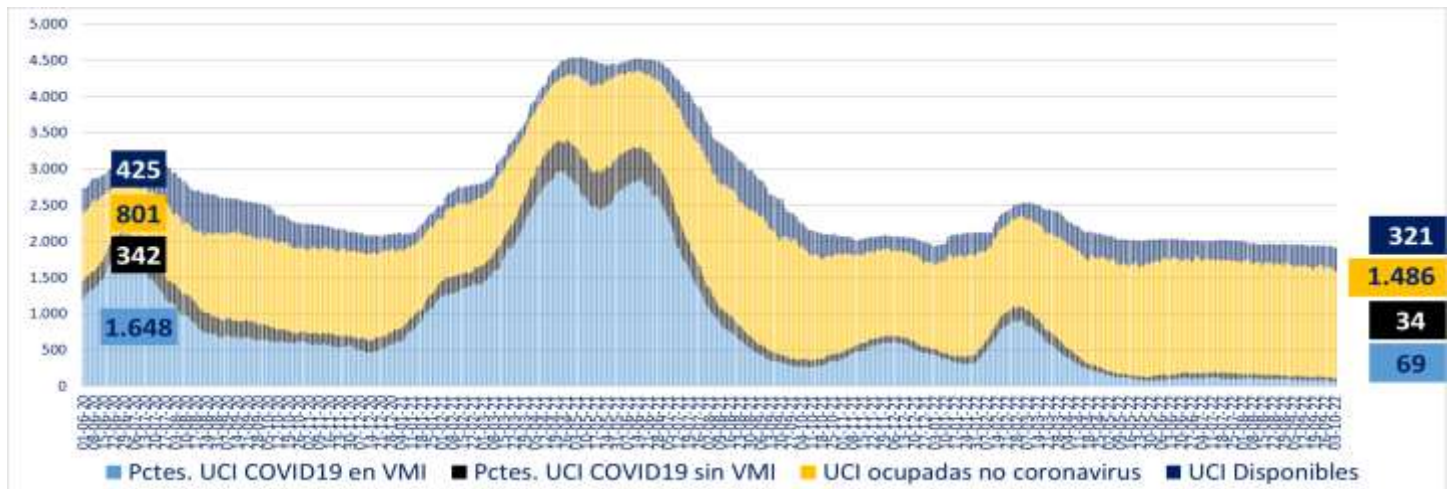

* A partir del 23 de febrero de 2021 se reportan los datos informados de forma agregada, UGCC

5. Evolución de camas UCI habilitadas y ocupadas – R. Metropolitana

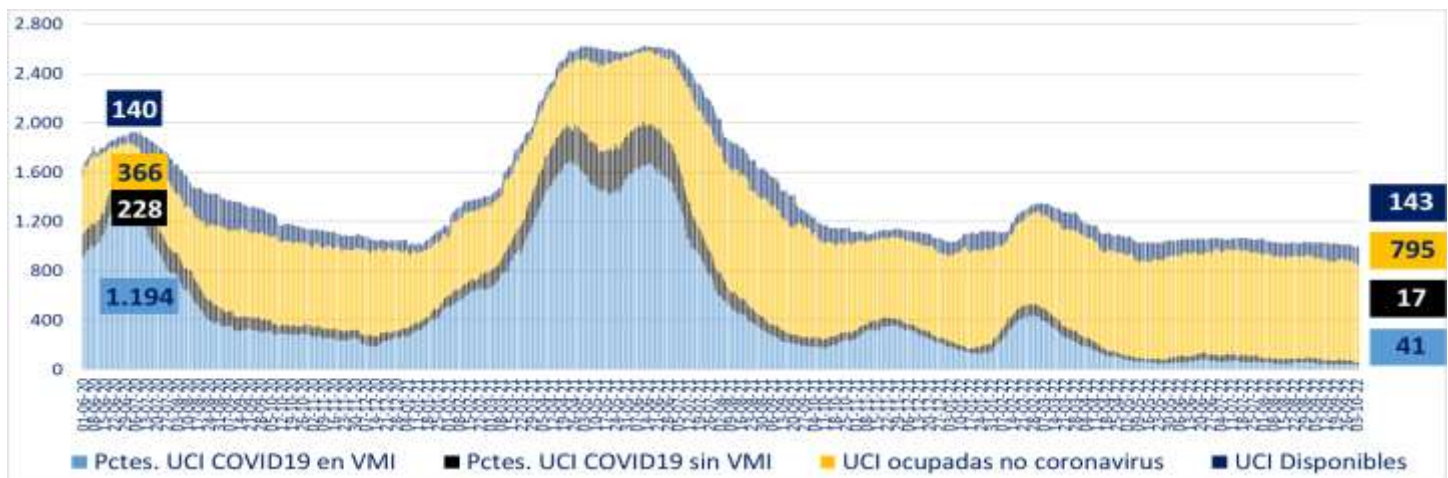

* A partir del 23 de febrero de 2021 se reportan los datos informados de forma agregada, UGCC

6. Evolución de camas UCI habilitadas y ocupadas – Regiones

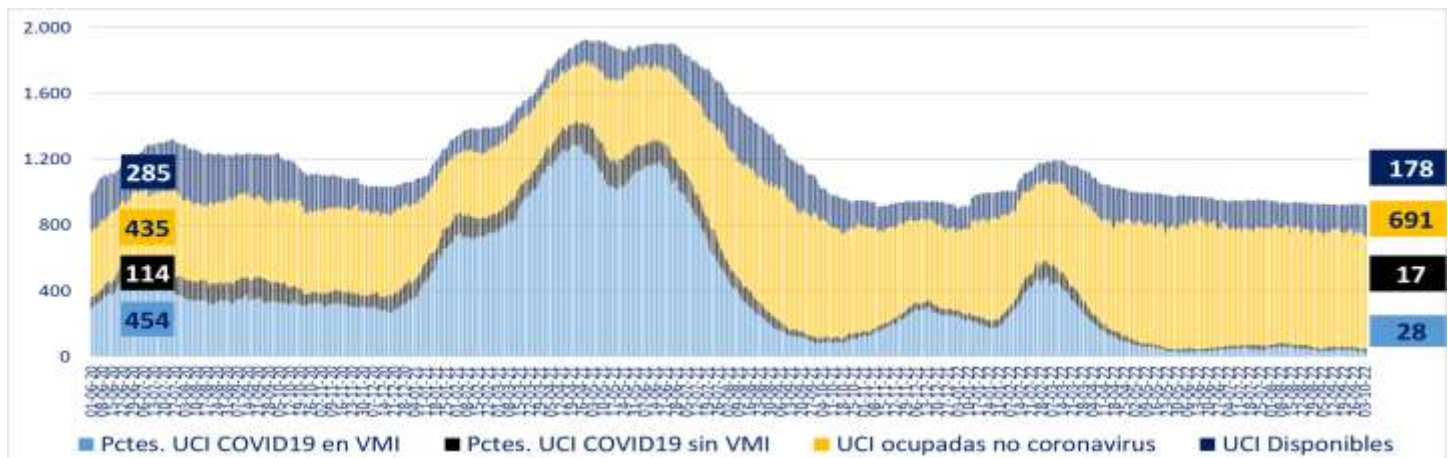

* A partir del 23 de febrero de 2021 se reportan los datos informados de forma agregada, UGCC

7. Número pacientes Covid-19 en Unidades de Cuidado Intensivo (UCI) por tramos de edad

Tramos de edad	# pacientes	% total
≤ 39 años	9	8,04%
40 a 49 años	12	10,71%
50 a 59 años	21	18,75%
60 a 69 años	28	25,00%
≥ 70 años	42	37,50%
Total	112	100%

* Pacientes reportados durante el día anterior de forma individualizada, UGCC

8. Evolución de pacientes Covid-19 en Unidades de Cuidado Intensivo (UCI) por tramos de edad

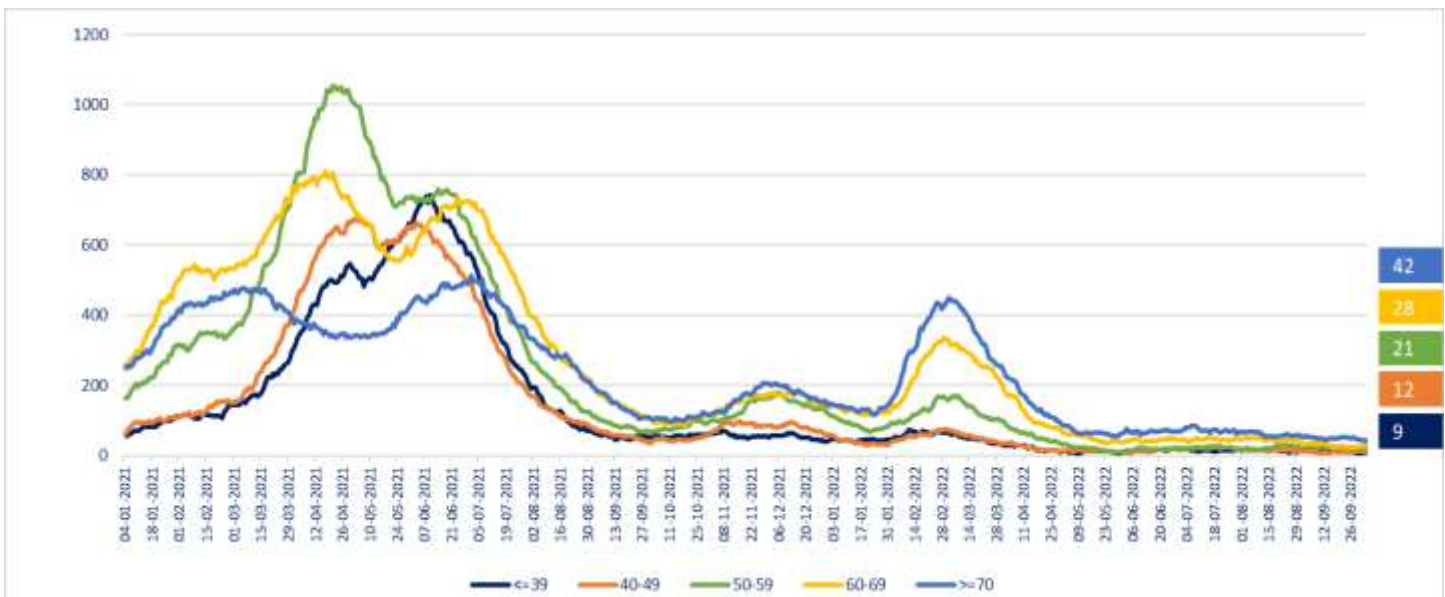

* Pacientes reportados durante el día anterior de forma individualizada, UGCC – Información del gráfico, desde el 04 de enero del 2021

Nota explicativa: De acuerdo al manual de registro de gestión de camas en la red integrada público-privada 2021, aprobado en Resolución Exenta 244 de 22 de febrero de 2021, a partir del 23 de febrero, se comienza a reportar el N° de pacientes COVID-19 hospitalizados en UCI informados de forma agregada por los establecimientos en la plataforma UGCC, ya que los datos individualizados (Registro clínicos de los pacientes) requieren un mayor esfuerzo por parte de los establecimientos al momento de reportar y esto puede generar un atraso de notificación en la plataforma UGCC.

9. Hospitalización de pacientes Covid19 en sistema integrado

Fecha	Camas básicas	Camas media	UTI	UCI	Total
25-08-2022	528	771	248	165	1.712
26-08-2022	509	755	231	157	1.652
27-08-2022	519	721	240	151	1.631
28-08-2022	526	671	223	145	1.565
29-08-2022	481	673	211	145	1.510
30-08-2022	493	718	222	157	1.590
31-08-2022	496	713	237	154	1.600
01-09-2022	474	685	230	146	1.535
02-09-2022	459	665	219	141	1.484
03-09-2022	460	671	227	137	1.495
04-09-2022	434	612	234	139	1.419
05-09-2022	452	627	222	140	1.441
06-09-2022	472	680	218	147	1.517
07-09-2022	463	668	219	142	1.492
08-09-2022	491	638	217	144	1.490
09-09-2022	479	600	202	143	1.424
10-09-2022	446	603	201	141	1.391
11-09-2022	451	534	188	140	1.313
12-09-2022	429	543	190	141	1.303
13-09-2022	445	672	193	135	1.445
14-09-2022	428	576	208	131	1.343
15-09-2022	428	555	203	136	1.322
16-09-2022	431	524	203	130	1.288
17-09-2022	405	493	194	131	1.223
18-09-2022	410	496	202	131	1.239
19-09-2022	417	512	179	131	1.239
20-09-2022	401	528	193	135	1.257
21-09-2022	427	546	191	139	1.303
22-09-2022	421	542	187	138	1.288
23-09-2022	397	547	180	137	1.261
24-09-2022	438	524	194	131	1.287
25-09-2022	433	485	186	135	1.239
26-09-2022	414	485	183	128	1.210
27-09-2022	434	478	175	131	1.218
28-09-2022	436	494	192	129	1.251
29-09-2022	448	528	186	124	1.286
30-09-2022	462	490	171	123	1.246
01-10-2022	459	524	158	117	1.258
02-10-2022	405	475	173	106	1.159
03-10-2022	439	496	171	109	1.215
04-10-2022	418	519	160	103	1.200

* Pacientes reportados durante el día anterior de forma agregada, UGCC – Información últimos 40 días

10. Evolución semanal de egresos hospitalarios pacientes Covid19

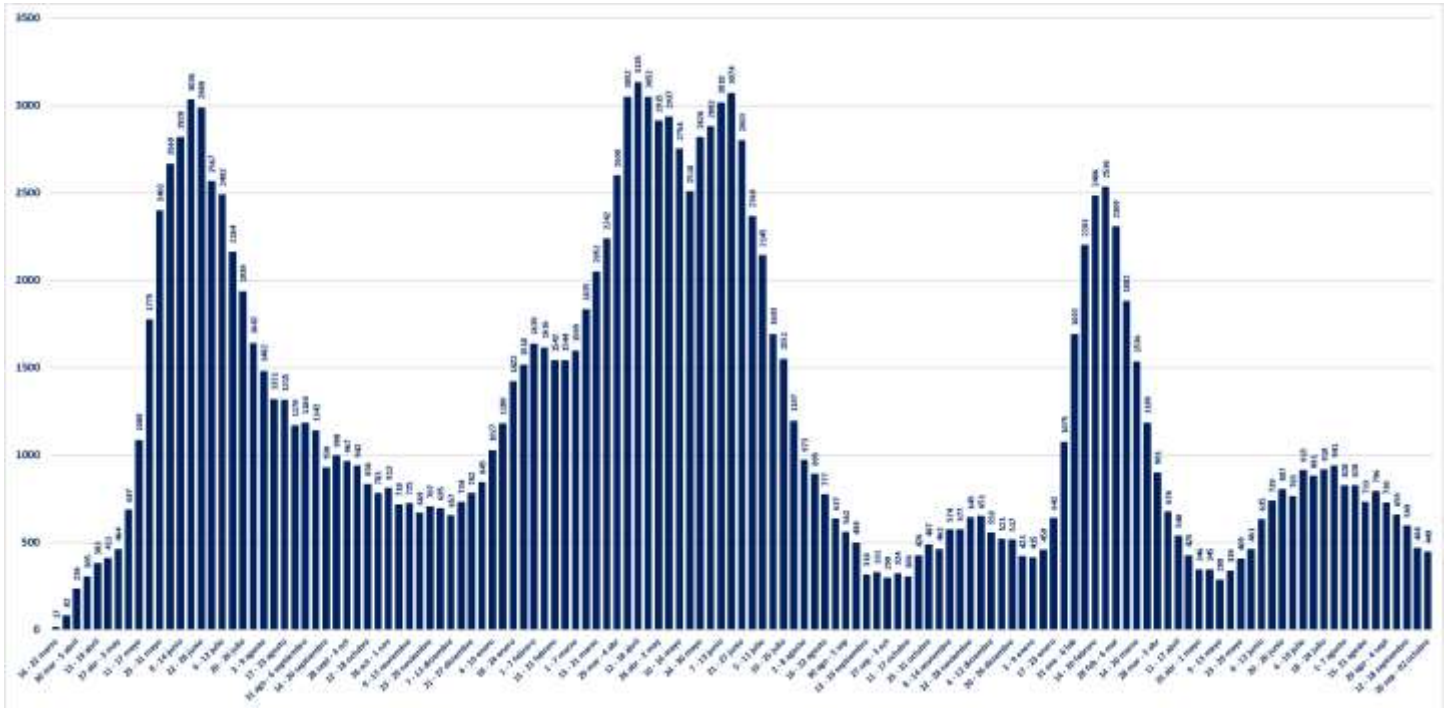

* Pacientes reportados de forma individualizada, UGCC – Información de egresos desde la Semana del 4 al 8 marzo del 2020

V. Exámenes

1. Exámenes para la detección de SARS CoV-2

	# exámenes realizados	% total	# exámenes informados últimas 24 hrs
Test de PCR	38.497.201	85,01%	9.376
Test de Antígeno	6.790.432	14,99%	6.249
Total	45.287.633	100%	15.625

2. Exámenes PCR informados por tipo de establecimiento

	# exámenes PCR realizados	% total	# exámenes PCR informados últimas 24 hrs
Instituto de Salud Pública	344.152	0,89%	0
Hospitales públicos	17.018.854	44,21%	5.054
Privados	21.134.195	54,90%	4.322
Total	38.497.201	100%	9.376

3. Datos de exámenes PCR informados según laboratorios por región en las últimas 24 hrs.

Región ¹	# exámenes PCR informados	# nuevos casos PCR positivos ²	Positividad PCR día ³	Positividad última semana
Arica y Parinacota	188	1	0,53%	3,57%
Tarapacá	91	7	7,69%	1,92%
Antofagasta	444	22	4,95%	6,08%
Atacama	145	10	6,90%	4,01%
Coquimbo	296	26	8,78%	5,10%
Valparaíso	668	49	7,34%	7,72%
Metropolitana	3.660	402	10,98%	10,02%
O'Higgins	337	53	15,73%	12,12%
Maule	699	105	15,02%	9,61%
Ñuble	461	51	11,06%	9,62%
Biobío	1.329	101	7,60%	8,67%
Araucanía	520	45	8,65%	8,95%
Los Ríos	189	14	7,41%	7,12%
Los Lagos	263	14	5,32%	5,68%
Aysén	22	1	4,55%	3,38%
Magallanes	64	3	4,69%	4,23%
Desconocida	0	0	-	-
Total	9.376	904	9,64%	8,39%

¹ Región según toma la muestra.

² Persona que cumple con definición de caso según normativa vigente, que cuenta con test de PCR positivo en las últimas 24 hrs, según fecha de resultado informada por laboratorio. Incluye casos con sospecha de reinfección, y es independiente de la fecha de notificación o síntomas señalada en Epivigila.

Datos provisionarios y en proceso de validación. Algunas actualizaciones podrían verse reflejadas solamente en el recuento acumulado.

³ Positividad PCR día = nuevos casos PCR positivos /# exámenes PCR día.

4. Datos de exámenes de antígeno según región, informados el 02 de octubre

Región	# exámenes antígeno informados
Arica y Parinacota	656
Tarapacá	150
Antofagasta	140
Atacama	144
Coquimbo	250
Valparaíso	869
Metropolitana	1.762
O'Higgins	177
Maule	362
Ñuble	325
Biobío	602
Araucanía	228
Los Ríos	272
Los Lagos	122
Aysén	72
Magallanes	118
Desconocida	0
Total	6.249

5. Exámenes PCR informados según día, acumulados y número de laboratorios que reportan

Fecha	# exámenes PCR informados	# total de exámenes PCR	# laboratorios que reporta	# nuevos casos PCR positivos ¹	Positividad PCR día ²	Casos totales PCR positivos acumulados ³	Positividad PCR total
21-08-2022	49.025	37.317.172	201	6.030	12,30%	3.537.352	9,48%
22-08-2022	38.430	37.355.602	175	4.642	12,08%	3.542.160	9,48%
23-08-2022	19.256	37.374.858	133	2.506	13,01%	3.544.735	9,48%
24-08-2022	34.144	37.409.002	201	4.407	12,91%	3.549.211	9,49%
25-08-2022	49.762	37.458.764	205	6.013	12,08%	3.555.354	9,49%
26-08-2022	48.754	37.507.518	206	5.476	11,23%	3.560.914	9,49%
27-08-2022	42.832	37.550.350	203	4.966	11,59%	3.566.141	9,50%
28-08-2022	40.580	37.590.930	202	4.387	10,81%	3.570.811	9,50%
29-08-2022	30.995	37.621.925	172	3.183	10,27%	3.574.138	9,50%
30-08-2022	16.231	37.638.156	134	1.829	11,27%	3.576.065	9,50%
31-08-2022	27.094	37.665.250	190	2.847	10,51%	3.578.984	9,50%
01-09-2022	40.628	37.705.878	190	4.263	10,49%	3.583.651	9,50%
02-09-2022	42.302	37.748.180	204	4.390	10,38%	3.588.537	9,51%
03-09-2022	31.153	37.779.333	188	3.208	10,30%	3.591.881	9,51%
04-09-2022	30.162	37.809.495	193	2.884	9,56%	3.595.158	9,51%
05-09-2022	25.032	37.834.527	165	2.293	9,16%	3.597.794	9,51%
06-09-2022	12.063	37.846.590	124	1.243	10,30%	3.599.153	9,51%
07-09-2022	25.764	37.872.354	189	2.667	10,35%	3.601.961	9,51%
08-09-2022	37.165	37.909.519	199	3.776	10,16%	3.605.914	9,51%
09-09-2022	35.891	37.945.410	199	3.364	9,37%	3.609.530	9,51%
10-09-2022	31.610	37.977.020	203	2.893	9,15%	3.612.605	9,51%
11-09-2022	29.825	38.006.845	206	2.472	8,29%	3.615.214	9,51%
12-09-2022	20.994	38.027.839	173	1.818	8,66%	3.617.136	9,51%
13-09-2022	10.831	38.038.670	134	979	9,04%	3.618.156	9,51%
14-09-2022	21.297	38.059.967	195	1.894	8,89%	3.620.144	9,51%
15-09-2022	30.451	38.090.418	206	2.672	8,77%	3.623.001	9,51%
16-09-2022	25.303	38.115.721	192	2.266	8,96%	3.625.411	9,51%
17-09-2022	23.464	38.139.185	197	1.935	8,25%	3.627.502	9,51%
18-09-2022	13.564	38.152.749	134	1.072	7,90%	3.628.669	9,51%
19-09-2022	11.276	38.164.025	145	867	7,69%	3.629.623	9,51%
20-09-2022	9.603	38.173.628	119	702	7,31%	3.630.353	9,51%
21-09-2022	10.476	38.184.104	131	779	7,44%	3.631.295	9,51%
22-09-2022	25.162	38.209.266	194	2.054	8,16%	3.633.392	9,51%
23-09-2022	34.000	38.243.266	201	2.893	8,51%	3.636.386	9,51%
24-09-2022	30.770	38.274.036	195	2.628	8,54%	3.639.081	9,51%
25-09-2022	30.120	38.304.156	205	2.542	8,44%	3.641.757	9,51%
26-09-2022	23.026	38.327.182	173	1.793	7,79%	3.643.645	9,51%
27-09-2022	12.000	38.339.182	126	972	8,10%	3.644.668	9,51%
28-09-2022	23.853	38.363.035	197	2.075	8,70%	3.646.841	9,51%
29-09-2022	30.056	38.393.091	201	2.583	8,59%	3.649.521	9,51%
30-09-2022	28.315	38.421.406	198	2.368	8,36%	3.652.047	9,51%
01-10-2022	25.261	38.446.667	200	2.121	8,40%	3.654.382	9,51%
02-10-2022	23.052	38.469.719	194	1.838	7,97%	3.656.263	9,50%
03-10-2022	18.106	38.487.825	171	1.361	7,52%	3.657.731	9,50%
04-10-2022	9.376	38.497.201	120	904	9,64%	3.658.653	9,50%

1 Persona que cumple con definición de caso según normativa vigente, que cuenta con test de PCR en las últimas 24 hrs, según fecha de resultado informada por laboratorio. Incluye casos con sospecha de reinfección, y es independiente de la fecha de notificación o síntomas señalada en EpiVigila. Datos provisionarios y en proceso de validación. Algunas actualizaciones podrían verse reflejadas solamente en el recuento acumulado.

2 Positividad PCR día= nuevos casos PCR positivos / # exámenes PCR día.

Positividad total= casos PCR positivos totales/ total de exámenes PCR.

Reportado por Epidemiología MINSAL.

3 Datos provisionarios y en proceso de validación. Algunas actualizaciones podrían verse reflejadas solamente en el recuento acumulado.

6. Porcentaje y media móvil (siete días) de positividad de exámenes PCR

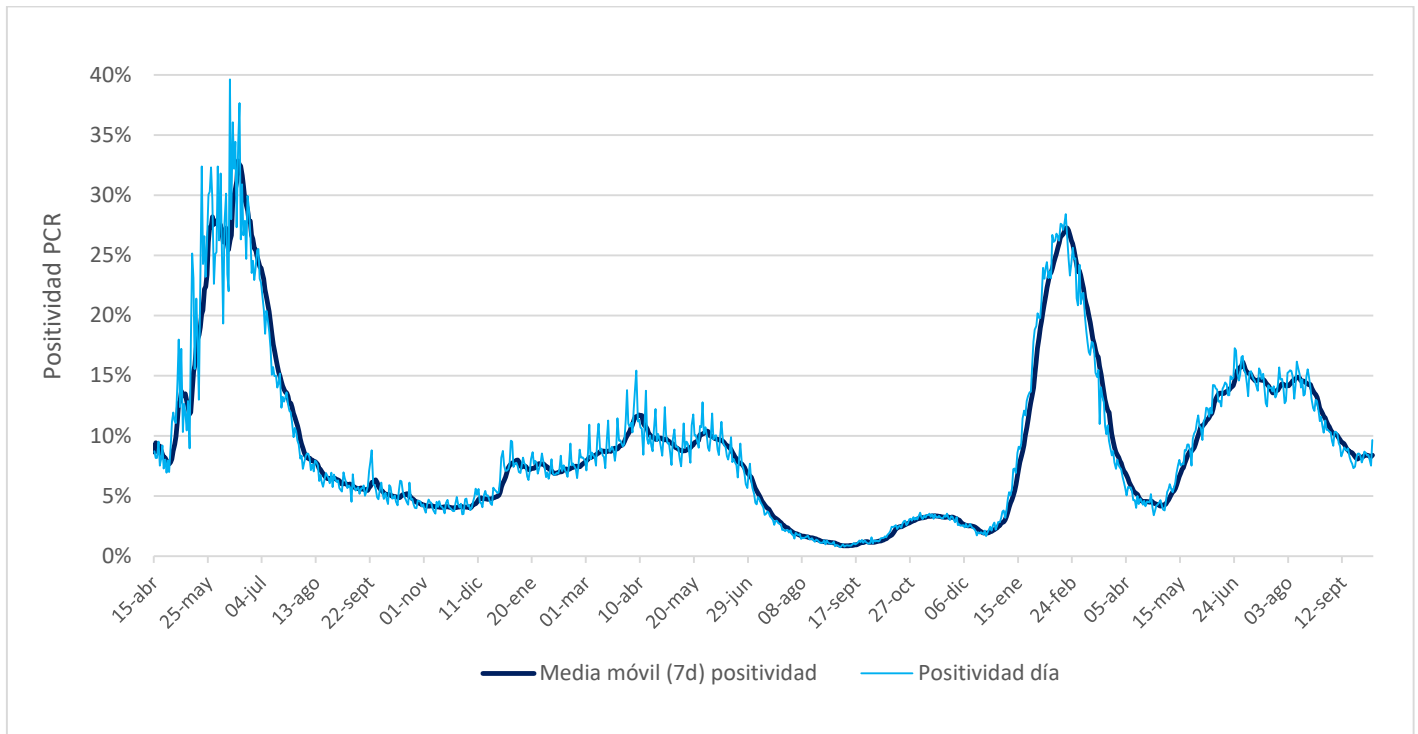

VI. Residencias sanitarias

1. Datos de residencias sanitarias informadas por región

Región	N° de Residencias Habilitadas	N° de Camas Totales	N° de Usuarios en Residencia	N° de Camas Disponibles	FOR
Arica y Parinacota	1	55	8	38	17%
Tarapacá	3	182	40	96	29%
Antofagasta	0	0	0	0	0%
Atacama	1	30	4	26	13%
Coquimbo	1	60	7	52	12%
Valparaíso	2	59	9	40	18%
Metropolitana	4	366	68	204	23%
O'Higgins	1	37	8	23	26%
Maule	1	35	11	22	31%
Ñuble	1	37	15	15	50%
Biobío	2	300	130	127	49%
Araucanía	1	30	11	17	39%
Los Ríos	1	60	2	48	4%
Los Lagos	0	0	0	0	0%
Aysén	1	28	2	16	11%
Magallanes	1	17	1	15	6%
Totales de RS	21	1.296	316	739	29%
Otros Dispositivos	0	0	0	0	0%
Total	21	1.296	316	739	29%

- **N° de Residencias Habilitadas:** Número de dispositivos u hoteles habilitados.
- **N° de Camas Totales:** Número total de camas contratadas.
- **N° de Usuarios en Residencia:** Número de personas hospedadas en este día.
- **N° de Camas Disponibles:** Número total de camas disponibles para recibir usuarios. *(En este número se descuentan las camas que se consideran inhabilitadas por aseo, mantención, pieza compartida o para uso de staff de persona de turno)*
- **FOR:** factor de ocupación real, equivale a la ocupación, pero considerando el número de camas inhabilitadas

$$*FOR = \text{camas ocupadas} / (\text{camas totales} - \text{camas inhabilitadas}) *$$
- Regiones de Antofagasta y Aysén, no cuentan con dispositivos de aislamiento.
- Región de Arica no ha efectuado hasta el momento el reporte de ocupación, por lo que se mantienen los datos del último reporte.