

REPORTE

DIARIO

6 de marzo de 2023



#CuidémonosEntreTodos

I. Casos confirmados de COVID-19

1. Casos confirmados acumulados a nivel nacional

Región	Casos confirmados acumulados	Fallecidos confirmados totales ¹	Fallecidos sospechosos probables u otros totales ²	Fallecidos totales	Casos confirmados recuperados ³	Casos confirmados por antígeno	Casos con sospecha de reinfección
Arica Parinacota	79.673	753	147	900	78.365	25.186	1.370
Tarapacá	113.464	1.053	119	1.172	111.879	29.121	859
Antofagasta	183.453	1.659	301	1.960	180.655	32.502	2.255
Atacama	116.723	597	121	718	115.502	50.672	1.554
Coquimbo	210.826	1.648	302	1.950	207.961	62.766	2.038
Valparaíso	491.875	5.226	1.234	6.460	482.685	145.623	3.276
Metropolitana	1.963.161	24.649	6.212	30.861	1.922.258	396.742	27.725
O'Higgins	221.361	2.244	577	2.821	217.347	69.789	1.462
Maule	346.228	2.841	509	3.350	340.880	109.158	4.549
Ñuble	157.987	1.127	202	1.329	155.595	54.554	1.755
Biobío	509.916	4.126	696	4.822	502.113	122.204	4.210
Araucanía	293.206	2.338	583	2.921	288.551	56.970	4.372
De los Ríos	147.932	1.175	235	1.410	145.437	45.701	1.746
De los Lagos	242.686	2.195	380	2.575	238.472	38.750	4.311
Aysén	36.252	194	28	222	35.829	14.168	2.264
Magallanes	67.575	668	106	774	66.357	11.656	2.789
Desconocida	42	0	2	2	41	0	0
Total	5.182.360	52.493	11.754	64.247	5.089.927	1.265.562	66.535

2. Casos nuevos a nivel nacional

Región	Casos nuevos totales ⁴	Casos nuevos con síntomas	Casos nuevos sin síntomas	Casos nuevos reportados por laboratorio ⁵	Casos nuevos confirmados por antígeno	Casos activos confirmados ⁶	Tasa de incidencia activos ⁷
Arica Parinacota	4	3	1	0	3	27	10,4
Tarapacá	18	16	0	2	15	56	13,9
Antofagasta	60	48	1	11	43	201	28,2
Atacama	26	22	1	3	19	169	53,0
Coquimbo	45	42	0	3	42	175	20,1
Valparaíso	232	184	7	41	189	760	37,8
Metropolitana	909	671	29	209	623	2.828	33,8
O'Higgins	90	78	1	11	75	361	35,5
Maule	97	70	5	22	67	383	32,9
Ñuble	74	63	0	11	64	245	47,2
Biobío	187	136	5	46	145	645	38,4
Araucanía	78	55	4	19	57	289	28,1
De los Ríos	74	51	2	21	64	240	58,4
De los Lagos	84	46	16	22	49	342	37,7
Aysén	6	2	2	2	4	40	36,9
Magallanes	12	8	0	4	7	39	21,4
Desconocida	0	0	0	0	0	0	0,0
Total	1.996	1.495	74	427	1.466	6.800	34,1

Información EpiVigila, Epidemiología y DEIS MINSAL. Datos provisionarios y en proceso de validación. Algunas actualizaciones podrían verse reflejadas solamente en el recuento acumulado. Las definiciones de caso confirmado, probable, con sospecha de infección o reinfección y de los periodos de aislamiento corresponden a las contenidas en el ordinario B51 N.º 4915 de la Subsecretaría de Salud Pública. Los casos confirmados, ya sean acumulados, nuevos, activos o recuperados incluyen a los casos confirmados desde el 10-02-2021 por antígeno y a los acumulados con sospecha de reinfección.

1 Casos clasificados con causa de muerte CIE-10 U07.1 (caso confirmado con resultado positivo de la prueba), según estadísticas del DEIS.

2 Casos clasificados con causa de muerte CIE-10 U07.2 (caso sospechoso, probable o diagnosticado clínica y epidemiológicamente, sin prueba positiva confirmada por laboratorio), según estadísticas del DEIS.

3 Para el cálculo estimado de confirmados recuperados se substraen a los casos confirmados acumulados, los casos activos confirmados y los casos fallecidos, independientemente de su causa de muerte.

4 Persona que cumple con definición de caso según normativa vigente, que cuenta con test de PCR o antígeno positivo en las últimas 24 hrs, según fecha de resultado informada por laboratorio. Incluye casos con sospecha de reinfección, y es independiente de la fecha de notificación o síntomas señalada en EpiVigila.

5 Casos que, teniendo un test de PCR o antígeno positivo, no están ingresados aún en la plataforma de vigilancia epidemiológica (EpiVigila).

6 El cálculo de casos activos excluye a quienes hayan fallecido, independientemente de la causa de muerte, y se consideran aquellos con cinco o menos días transcurridos desde la fecha de inicio de síntomas o de la toma de muestras para casos asintomáticos, según lo señalado en la resolución vigente.

7 Tasa de incidencia activos = (casos activos confirmados / población) * 100.000. Población INE 2023, según proyección poblacional Censo 2017.

3. Casos confirmados totales, casos activos y fallecidos

Fecha	Casos totales acumulados	Casos nuevos totales ¹	Casos nuevos con síntomas	Casos nuevos sin síntomas	Casos activos ²	Fallecidos ³	Casos confirmados recuperados ⁴
21-01-2023	5.101.837	2.276	1.453	186	7.326	51.918	5.012.673
22-01-2023	5.103.912	2.042	1.327	179	6.280	51.938	5.015.684
23-01-2023	5.105.289	1.324	918	76	5.232	51.951	5.018.109
24-01-2023	5.106.463	1.124	856	40	4.359	51.957	5.020.156
25-01-2023	5.108.929	2.366	1.613	156	4.721	51.960	5.022.095
26-01-2023	5.111.145	2.114	1.416	153	5.055	51.998	5.023.727
27-01-2023	5.113.124	1.870	1.270	150	5.411	52.013	5.025.312
28-01-2023	5.115.130	1.937	1.339	134	5.798	52.030	5.026.843
29-01-2023	5.116.768	1.605	1.064	114	5.014	52.056	5.029.152
30-01-2023	5.117.952	1.175	803	55	4.268	52.071	5.031.082
31-01-2023	5.118.981	1.001	750	38	3.614	52.077	5.032.765
01-02-2023	5.120.975	1.906	1.357	130	3.997	52.081	5.034.229
02-02-2023	5.123.007	1.901	1.264	140	4.428	52.114	5.035.634
03-02-2023	5.124.971	1.778	1.149	105	4.881	52.121	5.037.061
04-02-2023	5.126.657	1.637	1.117	105	5.153	52.136	5.038.380
05-02-2023	5.128.130	1.428	948	115	4.514	52.155	5.040.401
06-02-2023	5.129.209	1.061	756	44	3.964	52.169	5.042.030
07-02-2023	5.130.204	965	737	43	3.349	52.173	5.043.640
08-02-2023	5.132.118	1.819	1.246	132	3.788	52.178	5.044.980
09-02-2023	5.133.941	1.766	1.209	113	4.206	52.199	5.046.237
10-02-2023	5.135.705	1.715	1.171	121	4.698	52.222	5.047.376
11-02-2023	5.137.305	1.534	1.030	112	4.903	52.242	5.048.656
12-02-2023	5.138.732	1.385	965	84	4.315	52.254	5.050.572
13-02-2023	5.139.804	1.005	728	34	3.733	52.269	5.052.116
14-02-2023	5.140.809	930	711	33	3.253	52.271	5.053.601
15-02-2023	5.142.449	1.595	1.137	97	3.476	52.278	5.054.947
16-02-2023	5.144.220	1.723	1.166	110	3.911	52.296	5.056.103
17-02-2023	5.146.020	1.741	1.230	98	4.531	52.309	5.057.182
18-02-2023	5.147.683	1.585	1.121	100	4.862	52.322	5.058.432
19-02-2023	5.149.301	1.585	1.117	92	4.514	52.339	5.060.301
20-02-2023	5.150.626	1.297	888	60	4.206	52.356	5.061.841
21-02-2023	5.151.881	1.250	945	47	3.900	52.360	5.063.402
22-02-2023	5.154.106	2.163	1.565	130	4.537	52.363	5.064.937
23-02-2023	5.156.519	2.337	1.593	167	5.257	52.380	5.066.466
24-02-2023	5.158.953	2.347	1.639	165	6.006	52.397	5.068.051
25-02-2023	5.161.209	2.146	1.514	127	6.521	52.409	5.069.692
26-02-2023	5.163.316	2.018	1.411	141	5.952	52.417	5.072.286
27-02-2023	5.164.922	1.588	1.151	62	5.338	52.424	5.074.506
28-02-2023	5.166.328	1.372	1.075	62	4.705	52.425	5.076.545
01-03-2023	5.169.139	2.742	1.930	126	5.424	52.427	5.078.501
02-03-2023	5.172.090	2.840	1.928	178	6.392	52.445	5.080.324
03-03-2023	5.174.951	2.807	1.972	198	7.374	52.458	5.082.109
04-03-2023	5.177.770	2.725	1.894	178	8.065	52.469	5.084.142
05-03-2023	5.180.329	2.471	1.689	151	7.496	52.477	5.087.200
06-03-2023	5.182.360	1.996	1.495	74	6.800	52.493	5.089.927

Nota explicativa: para esta tabla, el cálculo de casos confirmados activos y casos confirmados recuperados corresponde a la información disponible en la fecha en que se reportan en el Informe Diario. Los casos confirmados, ya sean acumulados, nuevos, activos o recuperados incluyen a los casos confirmados desde el 10-02-2021 por antígeno y a los acumulados con sospecha de reinfección.

1 Persona que cumple con definición de caso según normativa vigente, que cuenta con test de PCR o antígeno positivo en las últimas 24 hrs, según fecha de resultado informada por laboratorio. Incluye casos con sospecha de reinfección, y es independiente de la fecha de notificación o síntomas señalada en Epivigila.

2 El cálculo de casos activos excluye a quienes hayan fallecido, independientemente de la causa de muerte, y se consideran aquellos con cinco o menos días transcurridos desde la fecha de inicio de síntomas o de la toma de muestras para casos asintomáticos, según lo señalado en la resolución vigente.

3 Corresponde a casos clasificados con causa de muerte U07.1 (caso confirmado con resultado positivo de la prueba), según estadísticas del DEIS.

4 Para el cálculo estimado de confirmados recuperados se substraen a los casos confirmados acumulados, los casos activos confirmados y los casos fallecidos, independientemente de su causa de muerte.

4. Curva de casos activos y recuperados según fecha de inicio de síntomas

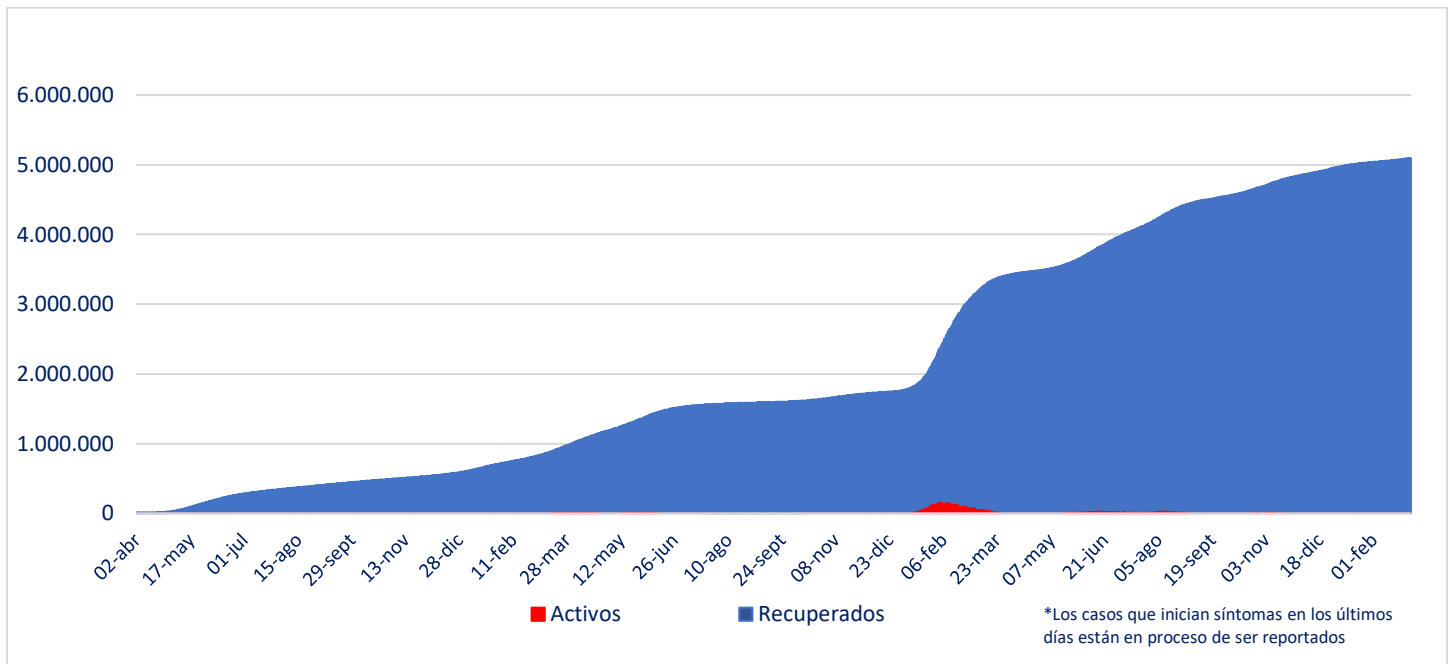

Fuente: Sistema de Notificación EPIVIGILA. Depto. de Epidemiología, MINSAL

Nota explicativa: para construir esta curva, se realiza el cálculo de casos activos y recuperados a partir del último día disponible de información, actualizando la curva completa hacia atrás. El número de fallecidos no aparece en este gráfico.

5. Evolución de nuevos casos confirmados por 100 mil habitantes (media móvil 7 días)

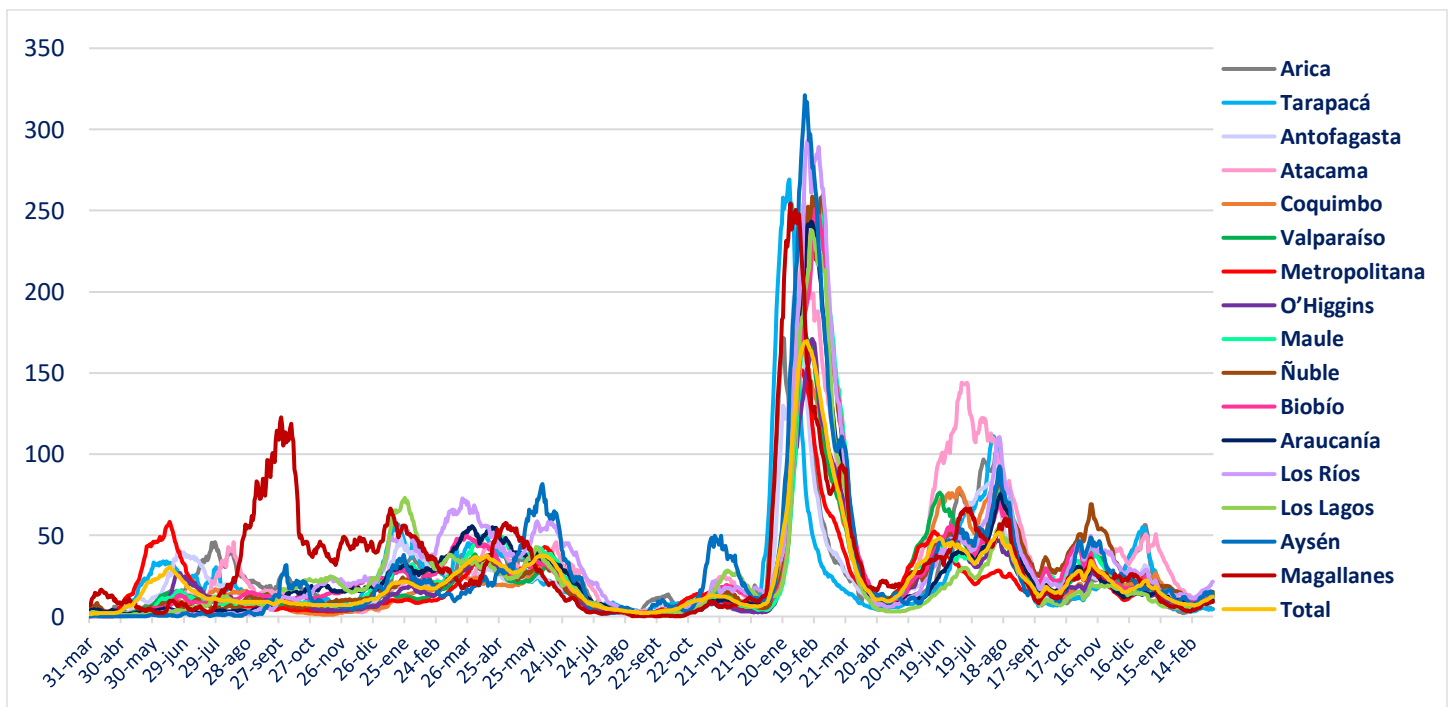

II. Casos probables

1. Casos probables por región

Región	Casos probables acumulados	Casos activos probables ¹
Arica Parinacota	3.439	0
Tarapacá	10.389	0
Antofagasta	6.818	0
Atacama	1.741	0
Coquimbo	9.402	0
Valparaíso	50.211	1
Metropolitana	161.606	1
O'Higgins	14.801	0
Maule	10.641	0
Ñuble	10.181	0
Biobío	35.896	0
Araucanía	11.318	0
De los Ríos	6.034	0
De los Lagos	16.328	0
Aysén	1.794	0
Magallanes	3.290	1
Desconocida	0	0
Total	353.889	3

Datos provisorios y en proceso de validación. Algunas actualizaciones podrían verse reflejadas solamente en el recuento acumulado.

¹ La definición vigente de caso probable corresponde a la contenida en el ordinario B51 N.º 4915 de la Subsecretaría de Salud Pública. Se consideran activos a aquellos con cinco o menos días transcurridos desde la fecha de inicio de síntomas o de la toma de muestras para casos asintomáticos, según lo señalado en la resolución vigente.

2. Casos probables acumulados y activos informados por fecha

Fecha	Casos probables acumulados	Casos activos probables ¹
21-01-2023	353.875	3
22-01-2023	353.875	3
23-01-2023	353.874	2
24-01-2023	353.876	1
25-01-2023	353.876	1
26-01-2023	353.875	4
27-01-2023	353.874	3
28-01-2023	353.877	4
29-01-2023	353.878	3
30-01-2023	353.879	3
31-01-2023	353.881	4
01-02-2023	353.882	6
02-02-2023	353.880	5
03-02-2023	353.880	2
04-02-2023	353.882	3
05-02-2023	353.882	1
06-02-2023	353.884	2
07-02-2023	353.884	2
08-02-2023	353.887	4
09-02-2023	353.884	2
10-02-2023	353.882	1
11-02-2023	353.886	5
12-02-2023	353.886	4
13-02-2023	353.885	3
14-02-2023	353.888	5
15-02-2023	353.891	4
16-02-2023	353.889	1
17-02-2023	353.890	2
18-02-2023	353.889	2
19-02-2023	353.888	1
20-02-2023	353.888	2
21-02-2023	353.889	2
22-02-2023	353.887	0
23-02-2023	353.890	2
24-02-2023	353.888	1
25-02-2023	353.887	1
26-02-2023	353.886	1
27-02-2023	353.887	1
28-02-2023	353.886	3
01-03-2023	353.884	2
02-03-2023	353.887	1
03-03-2023	353.887	1
04-03-2023	353.886	1
05-03-2023	353.885	0
06-03-2023	353.889	3

Datos provisorios y en proceso de validación. Algunas actualizaciones podrían verse reflejadas solamente en el recuento acumulado.

¹ La definición vigente de caso probable corresponde a la contenida en el ordinario B51 N.º 4915 de la Subsecretaría de Salud Pública. Se consideran activos a aquellos con cinco o menos días transcurridos desde la fecha de inicio de síntomas o de la toma de muestras para casos asintomáticos, según lo señalado en la resolución vigente.

III. Pacientes Fallecidos

1. Pacientes fallecidos por grupo etario

Tramos de edad	Fallecidos confirmados U07.1 ¹	% total	% agrupado	Fallecidos sospechosos, probables u otros U07.2 ²	% total	% agrupado	Fallecidos totales	% total	% agrupado
≤ 39 años	1.361	2,59%	2,59%	388	3,30%	3,30%	1.749	2,72%	2,72%
40 a 49 años	1.977	3,77%	3,77%	487	4,14%	4,14%	2.464	3,84%	3,84%
50 a 59 años	5.135	9,78%	9,78%	1.119	9,52%	9,52%	6.254	9,73%	9,73%
60 a 69 años	9.659	18,40%	18,40%	1.993	16,96%	16,96%	11.652	18,14%	18,14%
70 a 79 años	13.797	26,28%	65,46%	2.991	25,45%	66,08%	16.788	26,13%	65,57%
80 a 89 años	14.186	27,02%		3.201	27,23%		17.387	27,06%	
≥90 años	6.378	12,15%		1.575	13,40%		7.953	12,38%	
Total	52.493	100%	100%	11.754	100%	100%	64.247	100%	100%

1 Código CIE-10 U07.1 COVID-19, virus identificado:
Caso confirmado con resultado positivo de la prueba.

2 Código CIE-10 U07.2 COVID-19, virus no identificado:
Diagnosticado clínica y epidemiológicamente con COVID-19
Caso probable de COVID-19
Caso sospechoso de COVID-19

2. Fallecidos confirmados según fecha de defunción, de acuerdo a criterios DEIS

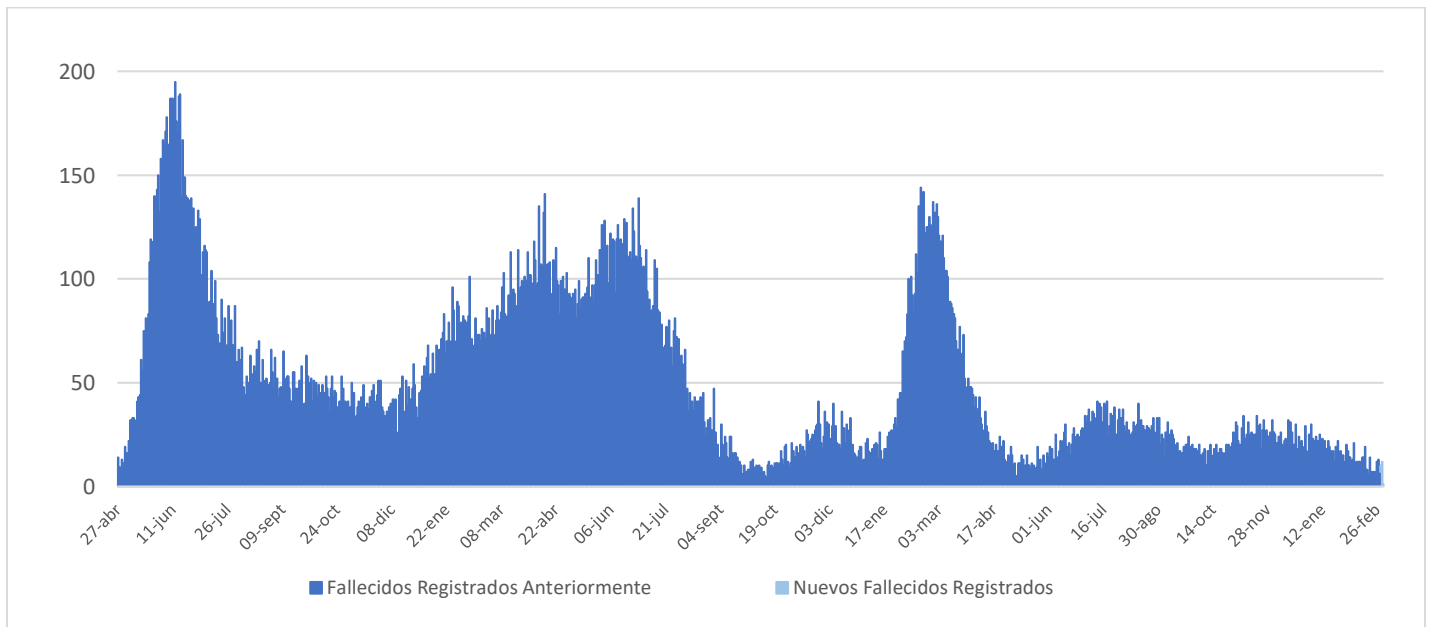

IV. Capacidad Hospitalaria

1. Sistema Integrado Covid 19, camas de unidades de cuidados intensivos (UCI)

Total de camas críticas	1.761	Camas críticas disponibles	316	Camas críticas ocupados	1.445
-------------------------	-------	----------------------------	-----	-------------------------	-------

2. Hospitalización en unidades de cuidados intensivos (UCI) de pacientes Covid 19

Región	# pacientes	% total
Arica	0	0,00%
Tarapacá	0	0,00%
Antofagasta	3	3,61%
Atacama	4	4,82%
Coquimbo	4	4,82%
Valparaíso	4	4,82%
Santiago	45	54,22%
O'Higgins	1	1,20%
Maule	3	3,61%
Ñuble	2	2,41%
Biobío	5	6,02%
Araucanía	2	2,41%
Los Ríos	2	2,41%
Los Lagos	5	6,02%
Aysén	1	1,20%
Magallanes	2	2,41%
Total	83	100%

Tipo de ventilación	# pacientes	% total
En ventilación mecánica	67	80,72%
Sin ventilación mecánica	16	19,28%
Total	83	100%

* Pacientes reportados durante el día anterior de forma agregada, UGCC

* Pacientes reportados durante el día anterior de forma agregada, UGCC

3. Hospitalización diaria en unidades de cuidados intensivos (UCI)

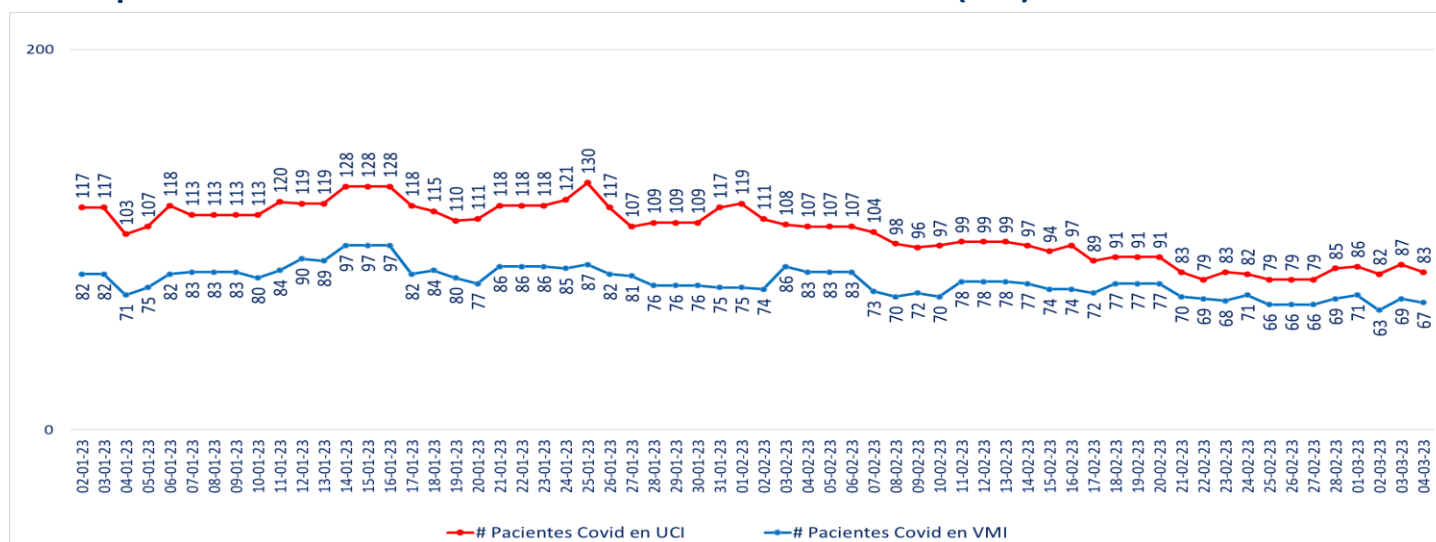

* Pacientes reportados durante el día anterior de forma agregada, UGCC – Información del gráfico, últimos 60 días

Nota explicativa: De acuerdo al manual de registro de gestión de camas en la red integrada público-privada 2021, aprobado en Resolución Exenta 244 de 22 de febrero de 2021, a partir del 23 de febrero de 2021, se comienza a reportar el N° de pacientes COVID-19 hospitalizados en UCI informados de forma agregada por los establecimientos en la plataforma UGCC, ya que los datos individualizados (Registro clínicos de los pacientes) requieren un mayor esfuerzo por parte de los establecimientos al momento de reportar y esto puede generar un atraso de notificación en la plataforma UGCC.

4. Evolución de camas UCI habilitadas y ocupadas – País

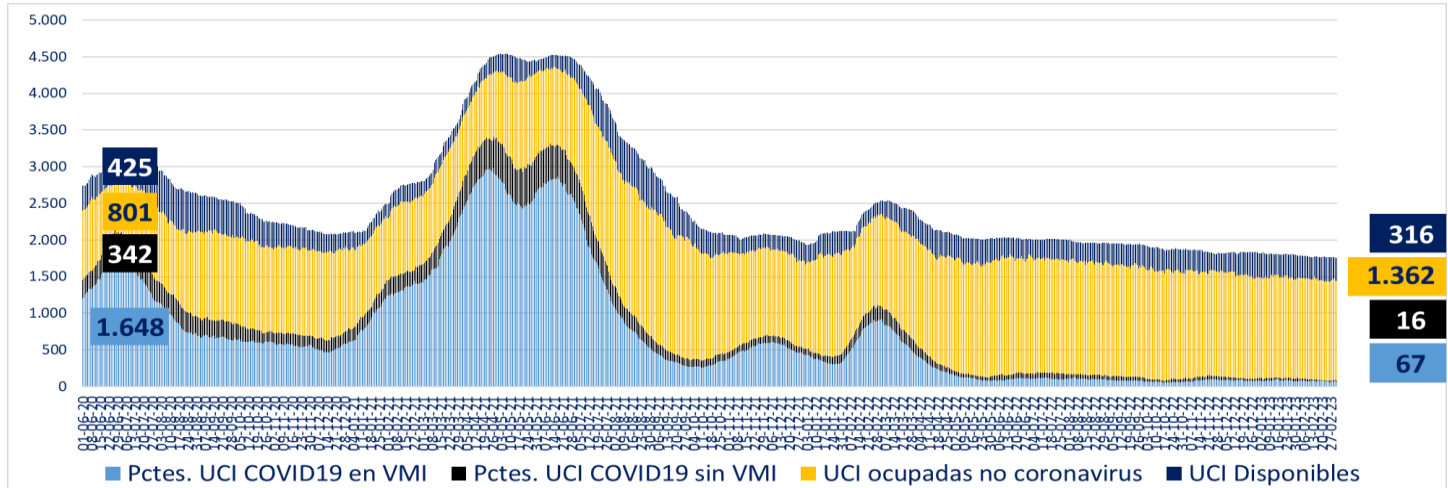

* A partir del 23 de febrero de 2021 se reportan los datos informados de forma agregada, UGCC

5. Evolución de camas UCI habilitadas y ocupadas – R. Metropolitana

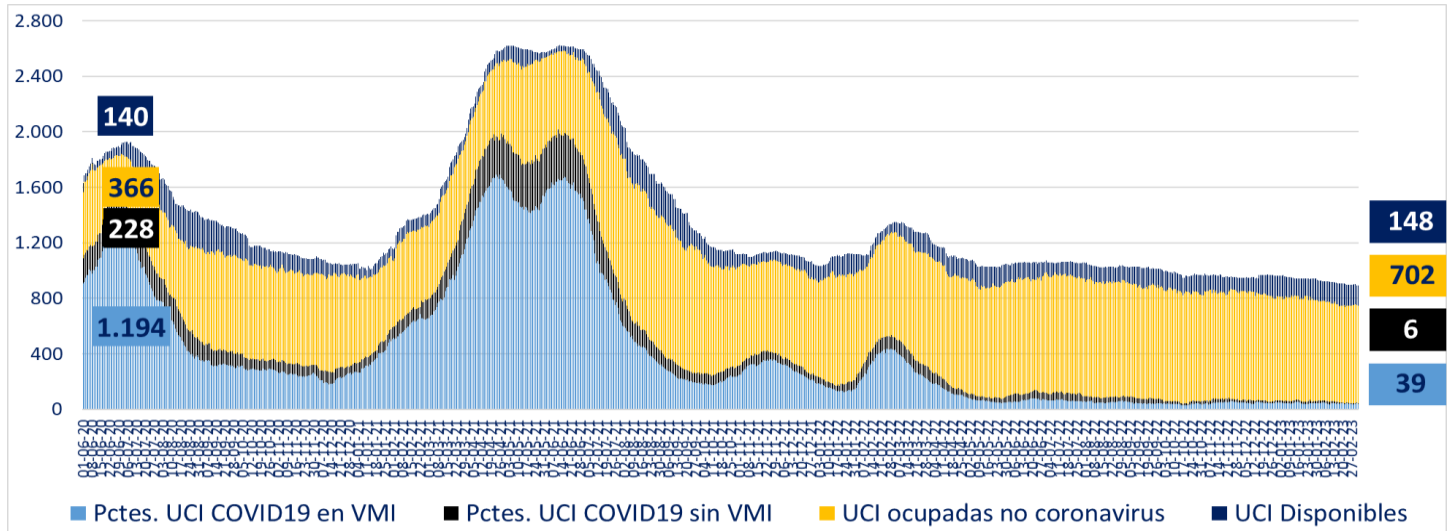

* A partir del 23 de febrero de 2021 se reportan los datos informados de forma agregada, UGCC

6. Evolución de camas UCI habilitadas y ocupadas – Regiones

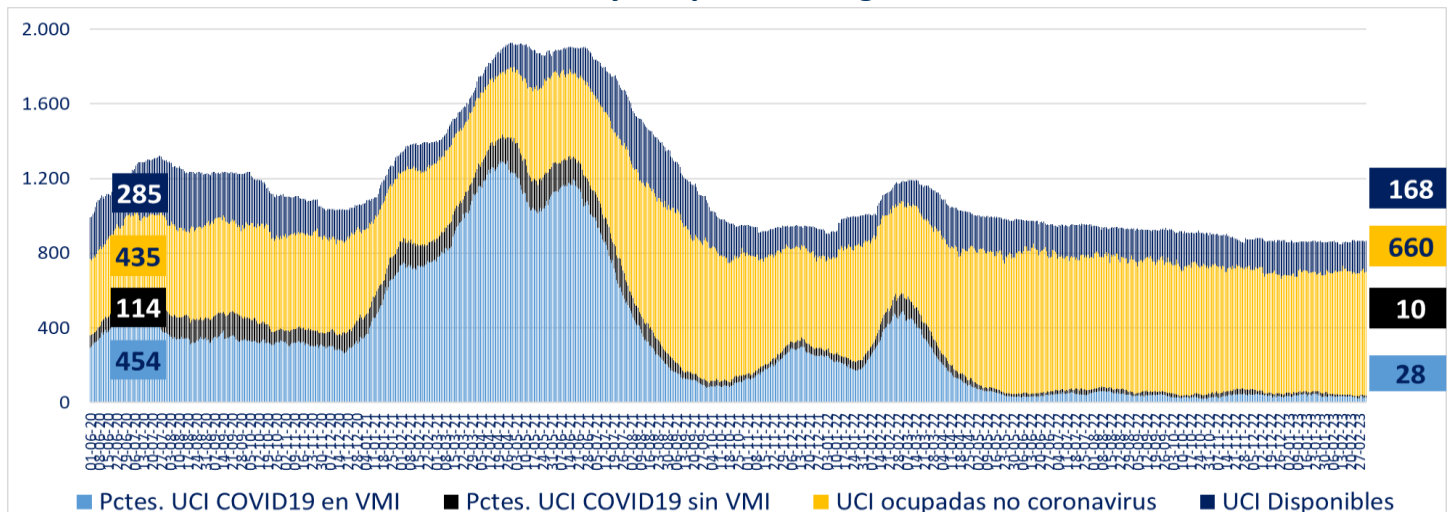

* A partir del 23 de febrero de 2021 se reportan los datos informados de forma agregada, UGCC

7. Número pacientes Covid-19 en Unidades de Cuidado Intensivo (UCI) por tramos de edad

Tramos de edad	# pacientes	% total
≤ 39 años	8	9,41%
40 a 49 años	4	4,71%
50 a 59 años	13	15,29%
60 a 69 años	21	24,71%
≥ 70 años	39	45,88%
Total	85	100%

* Pacientes reportados durante el día anterior de forma individualizada, UGCC

8. Evolución de pacientes Covid-19 en Unidades de Cuidado Intensivo (UCI) por tramos de edad

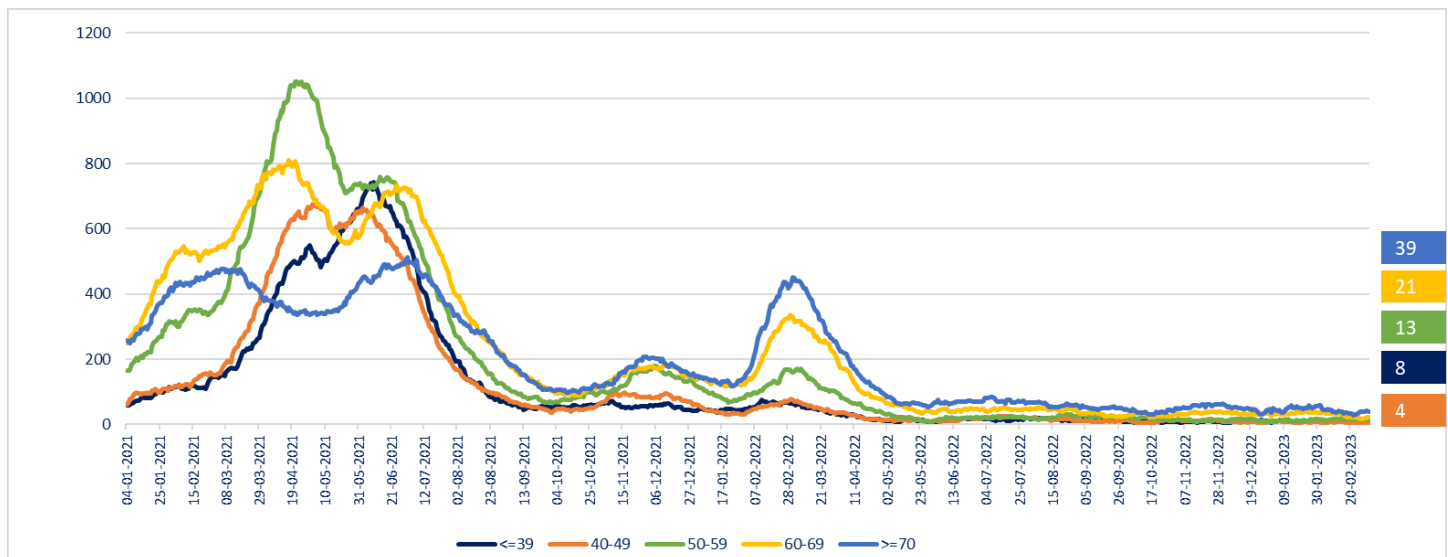

* Pacientes reportados durante el día anterior de forma individualizada, UGCC – Información del gráfico, desde el 04 de enero del 2021

Nota explicativa: De acuerdo al manual de registro de gestión de camas en la red integrada público-privada 2021, aprobado en Resolución Exenta 244 de 22 de febrero de 2021, a partir del 23 de febrero, se comienza a reportar el N° de pacientes COVID-19 hospitalizados en UCI informados de forma agregada por los establecimientos en la plataforma UGCC, ya que los datos individualizados (Registro clínicos de los pacientes) requieren un mayor esfuerzo por parte de los establecimientos al momento de reportar y esto puede generar un atraso de notificación en la plataforma UGCC.

9. Hospitalización de pacientes Covid19 en sistema integrado

Fecha	Camas básicas	Camas media	UTI	UCI	Total
23-01-2023	298	401	150	118	967
24-01-2023	276	400	154	121	951
25-01-2023	298	431	149	130	1.008
26-01-2023	275	395	162	117	949
27-01-2023	257	416	144	107	924
28-01-2023	249	422	149	109	929
29-01-2023	249	422	149	109	929
30-01-2023	249	422	149	109	929
31-01-2023	260	399	138	117	914
01-02-2023	243	404	116	119	882
02-02-2023	248	384	115	111	858
03-02-2023	229	355	120	108	812
04-02-2023	232	341	122	107	802
05-02-2023	232	341	122	107	802
06-02-2023	232	341	122	107	802
07-02-2023	237	335	111	104	787
08-02-2023	229	327	117	98	771
09-02-2023	226	314	105	96	741
10-02-2023	227	310	109	97	743
11-02-2023	396	302	113	99	910
12-02-2023	396	302	113	99	910
13-02-2023	396	302	113	99	910
14-02-2023	217	301	114	97	729
15-02-2023	224	318	99	94	735
16-02-2023	194	312	98	97	701
17-02-2023	198	312	91	89	690
18-02-2023	196	370	89	91	746
19-02-2023	196	370	89	91	746
20-02-2023	196	370	89	91	746
21-02-2023	221	312	101	83	717
22-02-2023	230	317	98	79	724
23-02-2023	201	299	95	83	678
24-02-2023	188	286	98	82	654
25-02-2023	191	276	95	79	641
26-02-2023	191	276	95	79	641
27-02-2023	191	276	95	79	641
28-02-2023	215	288	100	85	688
01-03-2023	213	304	102	86	705
02-03-2023	206	291	98	82	677
03-03-2023	212	286	101	87	686
04-03-2023	201	282	100	83	666

* Pacientes reportados durante el día anterior de forma agregada, UGCC – Información últimos 40 días

10. Evolución semanal de egresos hospitalarios pacientes Covid19

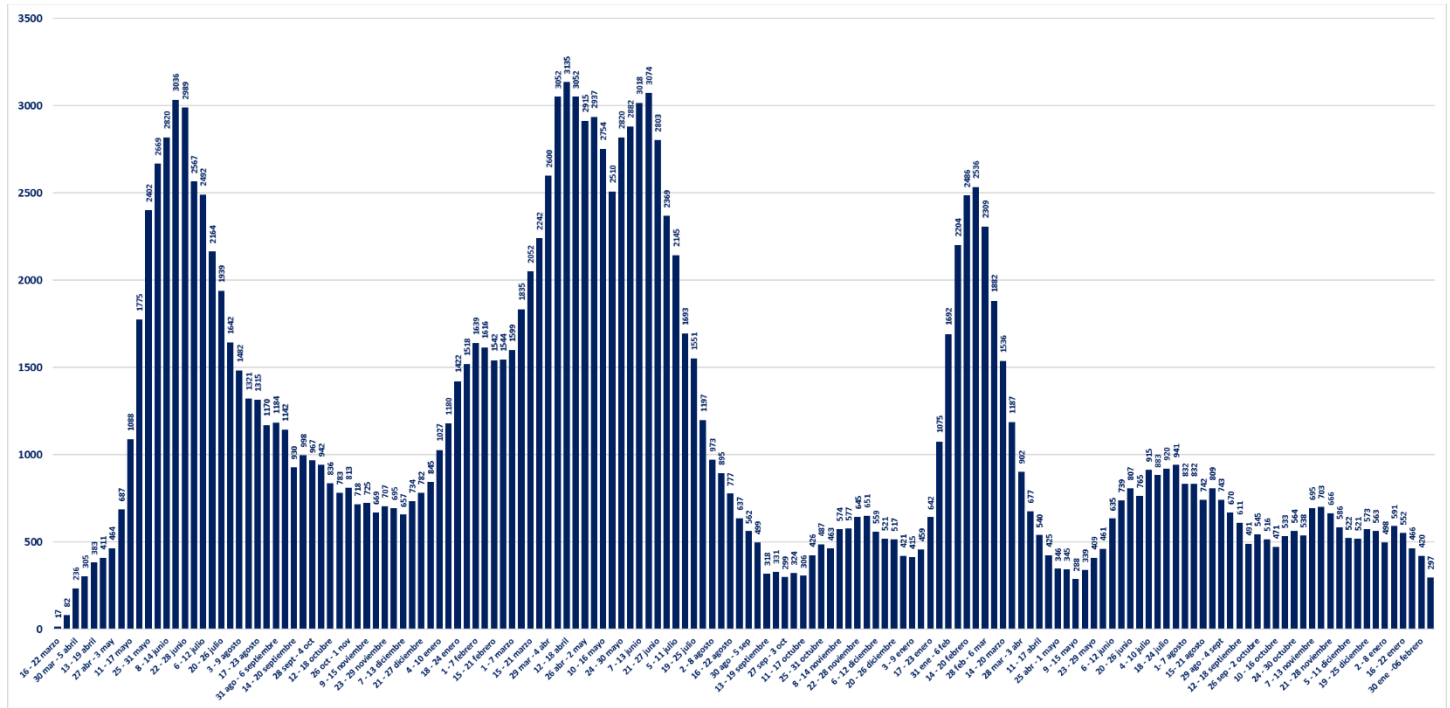

* Pacientes reportados de forma individualizada, UGCC – Información de egresos desde la Semana del 4 al 8 marzo del 2020

V. Exámenes

1. Exámenes para la detección de SARS CoV-2

	# exámenes realizados	% total	# exámenes informados últimas 24 hrs
Test de PCR	40.243.497	82,93%	4.967
Test de Antígeno	8.282.638	17,07%	5.197
Total	48.526.135	100%	10.164

2. Exámenes PCR informados por tipo de establecimiento

	# exámenes PCR realizados	% total	# exámenes PCR informados últimas 24 hrs
Instituto de Salud Pública	344.165	0,86%	0
Hospitales públicos	17.983.015	44,69%	2.343
Privados	21.916.317	54,46%	2.624
Total	40.243.497	100%	4.967

3. Datos de exámenes PCR informados según laboratorios por región en las últimas 24 hrs.

Región ¹	# exámenes PCR informados	# nuevos casos PCR positivos ²	Positividad PCR día ³	Positividad última semana
Arica y Parinacota	23	1	4,35%	8,08%
Tarapacá	77	3	3,90%	7,07%
Antofagasta	99	17	17,17%	17,69%
Atacama	94	7	7,45%	5,75%
Coquimbo	62	3	4,84%	7,04%
Valparaíso	521	43	8,25%	9,08%
Metropolitana	2.424	286	11,80%	11,58%
O'Higgins	137	15	10,95%	14,66%
Maule	362	30	8,29%	8,88%
Ñuble	148	10	6,76%	6,96%
Biobío	353	42	11,90%	17,11%
Araucanía	207	21	10,14%	11,89%
Los Ríos	191	10	5,24%	5,63%
Los Lagos	186	35	18,82%	16,25%
Aysén	31	2	6,45%	7,23%
Magallanes	52	5	9,62%	12,30%
Desconocida	0	0	-	-
Total	4.967	530	10,67%	11,46%

¹ Región según toma la muestra.

² Persona que cumple con definición de caso según normativa vigente, que cuenta con test de PCR positivo en las últimas 24 hrs, según fecha de resultado informada por laboratorio. Incluye casos con sospecha de reinfección, y es independiente de la fecha de notificación o síntomas señalada en EpiVigila.

Datos provisorios y en proceso de validación. Algunas actualizaciones podrían verse reflejadas solamente en el recuento acumulado.

³ Positividad PCR día = nuevos casos PCR positivos /# exámenes PCR día.

4. Datos de exámenes de antígeno según región, informados el 4 de marzo

Región	# exámenes antígeno informados
Arica y Parinacota	46
Tarapacá	90
Antofagasta	132
Atacama	95
Coquimbo	217
Valparaíso	769
Metropolitana	1.968
O'Higgins	207
Maule	228
Ñuble	250
Biobío	484
Araucanía	210
Los Ríos	207
Los Lagos	140
Aysén	61
Magallanes	93
Desconocida	0
Total	5.197

5. Exámenes PCR informados según día, acumulados y número de laboratorios que reportan

Fecha	# exámenes PCR informados	# total de exámenes PCR	# laboratorios que reporta	# nuevos casos PCR positivos ¹	Positividad PCR día ²	Casos totales PCR positivos acumulados ³	Positividad PCR total
21-01-2023	7.961	39.983.158	170	939	11,80%	3.889.918	9,73%
22-01-2023	7.294	39.990.452	165	789	10,82%	3.890.734	9,73%
23-01-2023	5.492	39.995.944	136	438	7,98%	3.891.226	9,73%
24-01-2023	3.409	39.999.353	99	275	8,07%	3.891.549	9,73%
25-01-2023	7.610	40.006.963	166	692	9,09%	3.892.325	9,73%
26-01-2023	8.026	40.014.989	167	775	9,66%	3.893.197	9,73%
27-01-2023	6.913	40.021.902	161	689	9,97%	3.893.941	9,73%
28-01-2023	6.883	40.028.785	167	653	9,49%	3.894.659	9,73%
29-01-2023	6.534	40.035.319	163	572	8,75%	3.895.263	9,73%
30-01-2023	4.775	40.040.094	134	377	7,90%	3.895.649	9,73%
31-01-2023	3.227	40.043.321	97	253	7,84%	3.895.930	9,73%
01-02-2023	6.546	40.049.867	161	540	8,25%	3.896.554	9,73%
02-02-2023	7.041	40.056.908	168	674	9,57%	3.897.339	9,73%
03-02-2023	6.830	40.063.738	163	643	9,41%	3.898.102	9,73%
04-02-2023	6.077	40.069.815	158	566	9,31%	3.898.709	9,73%
05-02-2023	6.345	40.076.160	167	503	7,93%	3.899.245	9,73%
06-02-2023	4.503	40.080.663	140	344	7,64%	3.899.605	9,73%
07-02-2023	2.802	40.083.465	92	220	7,85%	3.899.891	9,73%
08-02-2023	6.007	40.089.472	159	549	9,14%	3.900.533	9,73%
09-02-2023	7.018	40.096.490	168	642	9,15%	3.901.226	9,73%
10-02-2023	6.607	40.103.097	162	577	8,73%	3.901.845	9,73%
11-02-2023	5.889	40.108.986	153	493	8,37%	3.902.393	9,73%
12-02-2023	5.497	40.114.483	164	421	7,66%	3.902.855	9,73%
13-02-2023	4.406	40.118.889	142	287	6,51%	3.903.207	9,73%
14-02-2023	2.950	40.121.839	93	188	6,37%	3.903.464	9,73%
15-02-2023	5.751	40.127.590	159	407	7,08%	3.903.912	9,73%
16-02-2023	6.768	40.134.358	155	601	8,88%	3.904.560	9,73%
17-02-2023	6.174	40.140.532	165	541	8,76%	3.905.157	9,73%
18-02-2023	5.895	40.146.427	168	488	8,28%	3.905.707	9,73%
19-02-2023	6.034	40.152.461	166	503	8,34%	3.906.233	9,73%
20-02-2023	4.690	40.157.151	134	410	8,74%	3.906.673	9,73%
21-02-2023	3.113	40.160.264	98	269	8,64%	3.906.948	9,73%
22-02-2023	6.293	40.166.557	168	574	9,12%	3.907.573	9,73%
23-02-2023	6.984	40.173.541	161	779	11,15%	3.908.401	9,73%
24-02-2023	7.361	40.180.902	160	765	10,39%	3.909.243	9,73%
25-02-2023	6.513	40.187.415	162	677	10,39%	3.909.988	9,73%
26-02-2023	6.210	40.193.625	167	629	10,13%	3.910.704	9,73%
27-02-2023	4.686	40.198.311	135	453	9,67%	3.911.176	9,73%
28-02-2023	3.072	40.201.383	92	269	8,76%	3.911.478	9,73%
01-03-2023	7.276	40.208.659	167	765	10,51%	3.912.300	9,73%
02-03-2023	8.371	40.217.030	166	1.024	12,23%	3.913.426	9,73%
03-03-2023	7.345	40.224.375	158	877	11,94%	3.914.348	9,73%
04-03-2023	7.178	40.231.553	161	904	12,59%	3.915.346	9,73%
05-03-2023	6.977	40.238.530	161	810	11,61%	3.916.235	9,73%
06-03-2023	4.967	40.243.497	133	530	10,67%	3.916.798	9,73%

1 Persona que cumple con definición de caso según normativa vigente, que cuenta con test de PCR en las últimas 24 hrs, según fecha de resultado informada por laboratorio. Incluye casos con sospecha de reinfección, y es independiente de la fecha de notificación o síntomas señalada en EpiVigila. Datos provisorios y en proceso de validación. Algunas actualizaciones podrían verse reflejadas solamente en el recuento acumulado.

2 Positividad PCR día= nuevos casos PCR positivos / # exámenes PCR día.

Positividad total= casos PCR positivos totales/ total de exámenes PCR.

Reportado por Epidemiología MINSAL.

3 Datos provisorios y en proceso de validación. Algunas actualizaciones podrían verse reflejadas solamente en el recuento acumulado.

6. Porcentaje y media móvil (siete días) de positividad de exámenes PCR

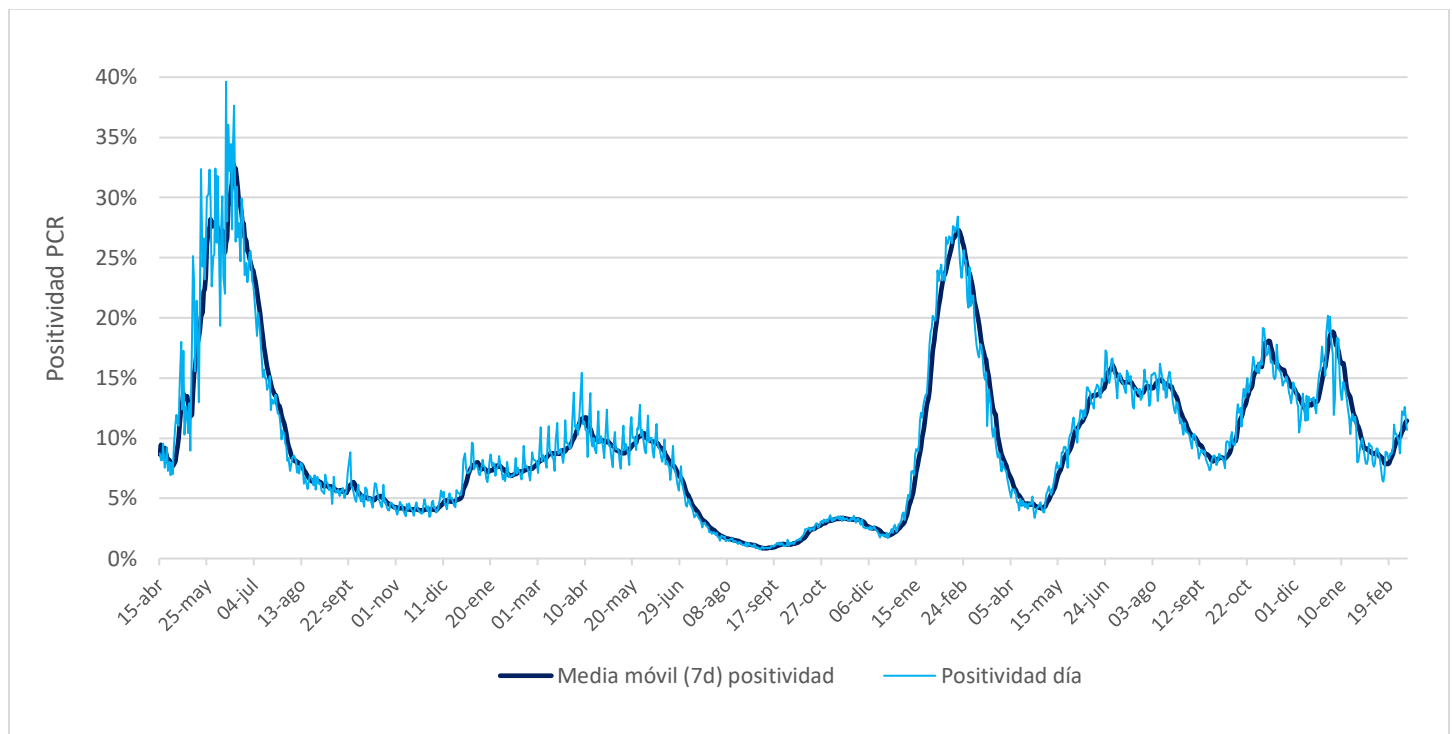

VI. Residencias sanitarias

1. Datos de residencias sanitarias informadas por región

Región	N° de Residencias Habilitadas ¹	N° de Camas Totales ²	N° de Usuarios en Residencia ³	N° de Camas Disponibles ⁴	FOR ⁵
Arica y Parinacota	0	0	0	0	0%
Tarapacá	1	18	1	17	6%
Antofagasta	0	0	0	0	0%
Atacama	0	0	0	0	0%
Coquimbo	0	0	0	0	0%
Valparaíso	0	0	0	0	0%
Metropolitana	1	81	24	31	43%
O'Higgins	0	0	0	0	0%
Maule	0	0	0	0	0%
Ñuble	0	0	0	0	0%
Biobío	1	34	26	13	57%
Araucanía	0	0	0	0	0%
Los Ríos	0	0	0	0	0%
Los Lagos	0	0	0	0	0%
Aysén	0	0	0	0	0%
Magallanes	0	0	0	0	0%
Total	3	133	51	61	40%

1 N° de Residencias Habilitadas: Número de dispositivos u hoteles habilitados.

2 N° de Camas Totales: Número total de camas contratadas.

3 N° de Usuarios en Residencia: Número de personas hospedadas en este día.

4 N° de Camas Disponibles: Número total de camas disponibles para recibir usuarios. (En este número se descuentan las camas que se consideran inhabilitadas por aseo, mantención, pieza compartida o para uso de staff del personal de turno)

5 FOR: factor de ocupación real, equivale a la ocupación, pero sin considerar el número de camas inhabilitadas. La fórmula es $FOR = \text{camas ocupadas} / (\text{camas totales} - \text{camas inhabilitadas})$

Las regiones de Antofagasta, Atacama, Coquimbo, Valparaíso, O'Higgins, Maule, Ñuble, Araucanía, Los Ríos, Aysén y Magallanes actualmente no cuentan con dispositivos de aislamiento.

Debido a la adaptación de la Estrategia TTA y el menor número de ingresos durante los domingos, no se reportarán actualizaciones los fines de semana.