

REPORTE

DIARIO

06 de abril de 2022



#CuidémonosEntreTodos

I. Casos confirmados de COVID-19

1. Casos confirmados acumulados a nivel nacional

Región	Casos confirmados acumulados	Fallecidos confirmados totales ¹	Fallecidos sospechosos probables u otros totales ²	Fallecidos totales	Casos confirmados recuperados ³	Casos confirmados por antígeno	Casos con sospecha de reinfección
Arica Parinacota	54.940	667	140	807	53.994	11.359	485
Tarapacá	79.112	966	118	1.084	77.879	9.573	319
Antofagasta	121.501	1.460	282	1.742	119.268	9.907	584
Atacama	65.019	462	113	575	64.173	15.605	252
Coquimbo	124.343	1.358	287	1.645	122.048	19.017	424
Valparaíso	300.053	4.304	1.198	5.502	293.476	57.328	912
Metropolitana	1.334.802	21.980	6.044	28.024	1.302.221	187.970	9.025
O'Higgins	147.602	1.918	559	2.477	144.627	31.092	479
Maule	235.836	2.336	497	2.833	231.807	59.944	713
Ñuble	98.603	886	189	1.075	96.931	23.543	374
Biobío	348.113	3.519	673	4.192	341.701	55.702	1.193
Araucanía	213.408	1.951	570	2.521	210.098	34.222	971
De los Ríos	105.042	966	226	1.192	103.472	20.686	497
De los Lagos	192.090	1.912	364	2.276	189.161	23.654	812
Aysén	24.652	152	26	178	24.334	7.276	669
Magallanes	50.730	594	103	697	49.779	4.982	936
Desconocida	43	0	2	2	42	0	0
Total	3.495.889	45.431	11.391	56.822	3.425.011	571.860	18.645

2. Casos nuevos a nivel nacional

Región	Casos nuevos totales ⁴	Casos nuevos con síntomas	Casos nuevos sin síntomas	Casos nuevos reportados por laboratorio ⁵	Casos nuevos confirmados por antígeno	Casos activos confirmados ⁶	Tasa de incidencia activos ⁷
Arica Parinacota	15	12	3	0	8	104	40,4
Tarapacá	32	24	6	2	23	132	33,3
Antofagasta	127	31	69	27	68	476	67,1
Atacama	61	27	19	15	33	299	94,0
Coquimbo	157	98	37	22	87	678	79,0
Valparaíso	426	266	37	123	189	1.499	75,1
Metropolitana	1.308	808	133	367	451	6.267	75,4
O'Higgins	168	122	31	15	113	685	67,9
Maule	349	263	21	65	159	1.221	105,9
Ñuble	126	85	23	18	77	583	112,8
Biobío	479	290	31	158	208	2.128	127,0
Araucanía	186	106	13	67	61	844	82,4
De los Ríos	67	40	6	21	32	356	86,9
De los Lagos	121	62	30	29	55	550	60,9
Aysén	37	13	13	11	21	118	109,2
Magallanes	30	22	2	6	9	193	106,6
Desconocida	0	0	0	0	0	0	0,0
Total	3.689	2.269	474	946	1.594	16.133	81,4

Información Epivigila, Epidemiología y DEIS MINSAL. Datos provisorios y en proceso de validación. Algunas actualizaciones podrían verse reflejadas solamente en el recuento acumulado. Las definiciones de caso confirmado, probable, con sospecha de reinfección y de los periodos de aislamiento corresponden a las contenidas en el ordinario B51 N° 269 de la Subsecretaría de Salud Pública. Los casos confirmados, ya sean acumulados, nuevos, activos o recuperados incluyen a los casos confirmados desde el 10-02-2021 por antígeno y a los acumulados con sospecha de reinfección.

1 Casos clasificados con causa de muerte CIE-10 U07.1 (caso confirmado con resultado positivo de la prueba), según estadísticas del DEIS.

2 Casos clasificados con causa de muerte CIE-10 U07.2 (caso sospechoso, probable o diagnosticado clínica y epidemiológicamente, sin prueba positiva confirmada por laboratorio), según estadísticas del DEIS.

3 Para el cálculo estimado de confirmados recuperados se sustrae a los casos confirmados acumulados, los casos activos confirmados y los casos fallecidos, independientemente de su causa de muerte.

4 Persona que cumple con definición de caso según normativa vigente, que cuenta con test de PCR o antígeno positivo en las últimas 24 hrs, según fecha de resultado informada por laboratorio. Incluye casos con sospecha de reinfección, y es independiente de la fecha de notificación o síntomas señalada en Epivigila.

5 Casos que, teniendo un test de PCR positivo, no están ingresados aún en la plataforma de vigilancia epidemiológica (Epivigila).

6 El cálculo de casos activos excluye a quienes hayan fallecido, independientemente de la causa de muerte.

7 Tasa de incidencia activos = (casos activos confirmados / población) * 100.000. Población INE 2022, según proyección poblacional Censo 2017.

3. Casos confirmados totales, casos activos y fallecidos

Fecha	Casos totales acumulados	Casos nuevos totales ¹	Casos nuevos con síntomas	Casos nuevos sin síntomas	Casos activos ²	Fallecidos ³	Casos confirmados recuperados ⁴
21-02-2022	2.876.455	23.254	12.869	2.643	131.408	41.491	2.696.204
22-02-2022	2.895.931	18.380	11.517	1.697	114.795	41.526	2.732.239
23-02-2022	2.921.131	24.700	15.817	2.921	105.912	41.571	2.766.256
24-02-2022	2.953.895	30.675	17.240	4.210	106.133	41.795	2.798.492
25-02-2022	2.985.873	29.135	16.636	4.062	108.299	41.919	2.828.136
26-02-2022	3.015.630	27.739	16.216	3.797	109.416	42.070	2.856.569
27-02-2022	3.041.400	23.821	13.514	3.475	112.826	42.200	2.878.743
28-02-2022	3.061.019	18.148	10.261	1.898	112.966	42.353	2.898.013
01-03-2022	3.076.291	13.928	9.239	1.172	98.421	42.381	2.927.793
02-03-2022	3.098.110	20.400	13.074	2.418	91.717	42.411	2.956.270
03-03-2022	3.122.802	23.395	13.531	3.606	91.035	42.683	2.981.315
04-03-2022	3.147.434	23.132	13.195	3.245	90.479	42.809	3.006.337
05-03-2022	3.168.335	20.503	11.882	2.847	88.933	42.955	3.028.599
06-03-2022	3.188.448	19.353	11.174	2.832	91.410	43.077	3.046.064
07-03-2022	3.202.562	13.820	8.218	1.507	89.973	43.226	3.061.410
08-03-2022	3.214.326	10.815	7.330	970	76.783	43.260	3.086.309
09-03-2022	3.230.793	16.341	10.699	1.756	71.563	43.283	3.110.793
10-03-2022	3.249.890	18.995	11.351	2.847	71.113	43.527	3.127.206
11-03-2022	3.269.062	18.326	10.749	2.671	72.329	43.659	3.144.978
12-03-2022	3.286.476	17.371	10.281	2.547	72.270	43.785	3.162.245
13-03-2022	3.301.747	15.136	9.279	2.265	73.037	43.879	3.176.653
14-03-2022	3.313.242	10.650	6.420	1.221	71.888	44.005	3.189.132
15-03-2022	3.323.324	8.716	6.169	711	62.281	44.039	3.208.763
16-03-2022	3.336.614	12.566	8.504	1.248	58.176	44.062	3.226.118
17-03-2022	3.353.259	15.735	9.122	2.496	58.494	44.246	3.242.177
18-03-2022	3.368.704	14.525	8.505	2.386	59.220	44.339	3.256.747
19-03-2022	3.381.681	12.357	7.148	2.075	58.084	44.440	3.270.710
20-03-2022	3.392.978	10.472	6.172	1.771	57.864	44.518	3.282.094
21-03-2022	3.401.145	7.555	4.273	994	55.103	44.616	3.292.876
22-03-2022	3.406.540	5.045	3.567	487	44.089	44.627	3.309.269
23-03-2022	3.415.989	8.025	1.773	191	39.367	44.640	3.323.405
24-03-2022	3.426.147	9.414	5.470	1.652	37.204	44.790	3.335.499
25-03-2022	3.434.908	8.247	4.821	1.405	35.824	44.864	3.345.516
26-03-2022	3.443.018	7.448	4.312	1.261	34.538	44.940	3.354.766
27-03-2022	3.450.094	6.480	3.640	1.249	34.480	45.017	3.361.778
28-03-2022	3.455.060	4.463	2.611	607	33.179	45.076	3.367.922
29-03-2022	3.458.499	3.017	2.058	342	26.867	45.084	3.377.645
30-03-2022	3.464.425	5.603	3.511	681	24.839	45.093	3.385.562
31-03-2022	3.470.936	6.074	3.564	1.065	24.060	45.199	3.392.643
01-04-2022	3.476.914	5.564	3.157	868	23.823	45.254	3.398.749
02-04-2022	3.482.175	4.823	2.721	936	23.031	45.302	3.404.695
03-04-2022	3.486.653	4.148	2.499	689	22.802	45.363	3.409.277
04-04-2022	3.489.913	2.711	1.505	333	21.830	45.410	3.413.395
05-04-2022	3.491.962	1.932	1.309	221	17.451	45.420	3.419.823
06-04-2022	3.495.889	3.689	2.269	474	16.133	45.431	3.425.011

Nota explicativa: para esta tabla, el cálculo de casos confirmados activos y casos confirmados recuperados corresponde a la información disponible en la fecha en que se reportan en el Informe Diario. Los casos confirmados, ya sean acumulados, nuevos, activos o recuperados incluyen a los casos confirmados desde el 10-02-2021 por antígeno y a los acumulados con sospecha de reinfección.

1 Persona que cumple con definición de caso según normativa vigente, que cuenta con test de PCR o antígeno positivo en las últimas 24 hrs, según fecha de resultado informada por laboratorio. Incluye casos con sospecha de reinfección, y es independiente de la fecha de notificación o síntomas señalada en Epivigila.

2 El cálculo de casos activos excluye a quienes hayan fallecido, independientemente de la causa de muerte.

3 Corresponde a casos clasificados con causa de muerte U07.1 (caso confirmado con resultado positivo de la prueba), según estadísticas del DEIS.

4 Para el cálculo estimado de confirmados recuperados se substraen a los casos confirmados acumulados, los casos activos confirmados y los casos fallecidos, independientemente de su causa de muerte.

4. Curva de casos activos y recuperados según fecha de inicio de síntomas

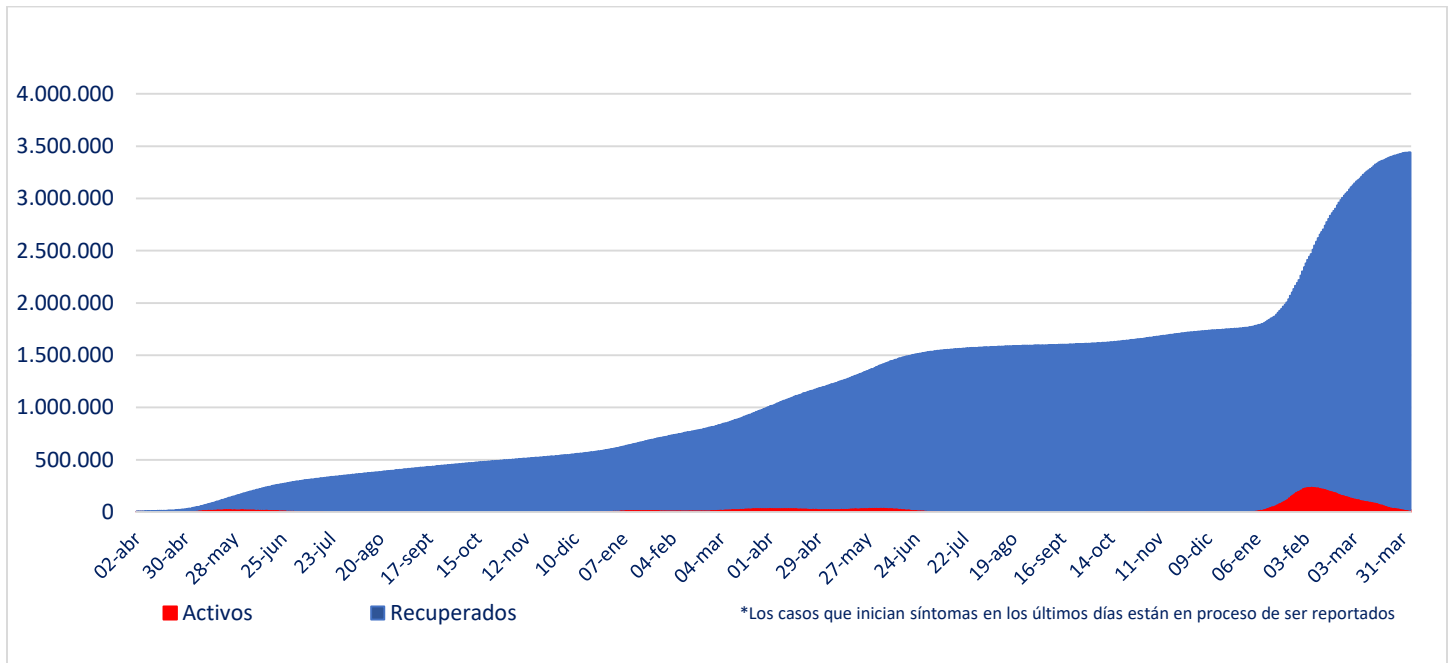

Fuente: Sistema de Notificación EPIVIGILA. Depto. de Epidemiología, DIPLAS MINSAL

Nota explicativa: para construir esta curva, se realiza el cálculo de casos activos y recuperados a partir del último día disponible de información, actualizando la curva completa hacia atrás. El número de fallecidos no aparece en este gráfico.

5. Evolución de nuevos casos confirmados por 100 mil habitantes (media móvil 7 días)

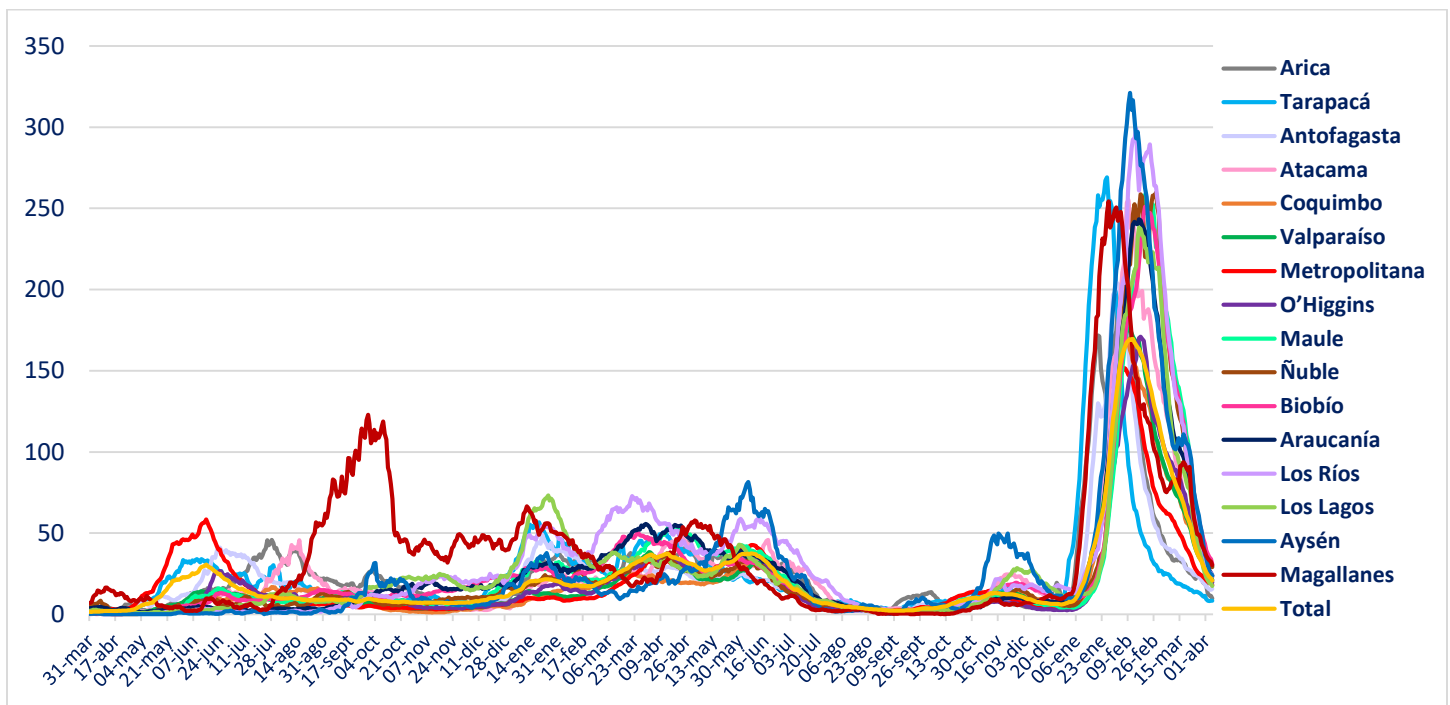

II. Casos probables

1. Casos probables por región

Región	Casos probables acumulados	Casos activos probables ¹
Arica Parinacota	3.439	0
Tarapacá	10.394	1
Antofagasta	6.821	0
Atacama	1.744	1
Coquimbo	9.381	0
Valparaíso	50.199	1
Metropolitana	161.561	7
O'Higgins	14.803	0
Maule	10.647	5
Ñuble	10.180	2
Biobío	35.960	2
Araucanía	11.320	1
De los Ríos	6.036	0
De los Lagos	16.329	0
Aysén	1.794	0
Magallanes	3.295	0
Desconocida	0	0
Total	353.903	20

Datos provisorios y en proceso de validación. Algunas actualizaciones podrían verse reflejadas solamente en el recuento acumulado.
 1 La definición vigente de caso probable corresponde a la contenida en el ordinario B51 N° 269 de la Subsecretaría de Salud Pública.

2. Casos probables acumulados y activos informados por fecha

Fecha	Casos probables acumulados	Casos activos probables ¹
21-02-2022	354.099	42
22-02-2022	354.096	29
23-02-2022	354.087	30
24-02-2022	354.091	24
25-02-2022	354.088	22
26-02-2022	354.085	22
27-02-2022	354.087	25
28-02-2022	354.096	30
01-03-2022	354.106	30
02-03-2022	354.110	33
03-03-2022	354.105	27
04-03-2022	354.099	32
05-03-2022	354.100	26
06-03-2022	354.098	24
07-03-2022	354.102	23
08-03-2022	354.102	23
09-03-2022	354.096	22
10-03-2022	354.095	21
11-03-2022	353.848	22
12-03-2022	353.853	23
13-03-2022	353.849	28
14-03-2022	353.853	29
15-03-2022	353.855	28
16-03-2022	353.860	32
17-03-2022	353.881	39
18-03-2022	353.882	36
19-03-2022	353.880	33
20-03-2022	353.888	40
21-03-2022	353.888	27
22-03-2022	353.895	28
23-03-2022	353.892	22
24-03-2022	353.887	23
25-03-2022	353.892	30
26-03-2022	353.888	21
27-03-2022	353.884	23
28-03-2022	353.891	21
29-03-2022	353.899	24
30-03-2022	353.904	31
31-03-2022	353.942	67
01-04-2022	353.916	44
02-04-2022	353.888	24
03-04-2022	353.890	18
04-04-2022	353.898	22
05-04-2022	353.907	25
06-04-2022	353.903	20

Datos provisorios y en proceso de validación. Algunas actualizaciones podrían verse reflejadas solamente en el recuento acumulado.
 1 La definición vigente de caso probable corresponde a la contenida en el ordinario B51 N° 269 de la Subsecretaría de Salud Pública.
www.gob.cl/coronavirus

III. Pacientes Fallecidos

1. Pacientes fallecidos por grupo etario

Tramos de edad	Fallecidos confirmados U07.1 ¹	% total	% agrupado	Fallecidos sospechosos, probables u otros U07.2 ²	% total	% agrupado	Fallecidos totales	% total	% agrupado
≤ 39 años	1.195	2,63%	2,63%	378	3,32%	3,32%	1.573	2,77%	2,77%
40 a 49 años	1.803	3,97%	3,97%	471	4,13%	4,13%	2.274	4,00%	4,00%
50 a 59 años	4.689	10,32%	10,32%	1.097	9,63%	9,63%	5.786	10,18%	10,18%
60 a 69 años	8.757	19,28%	19,28%	1.940	17,03%	17,03%	10.697	18,83%	18,83%
70 a 79 años	12.171	26,79%	63,80%	2.897	25,43%	65,89%	15.068	26,52%	64,22%
80 a 89 años	11.859	26,10%		3.109	27,29%		14.968	26,34%	
≥90 años	4.957	10,91%		1.499	13,16%		6.456	11,36%	
Total	45.431	100%	100%	11.391	100%	100%	56.822	100%	100%

1 Código CIE-10 U07.1 COVID-19, virus identificado:
Caso confirmado con resultado positivo de la prueba.

2 Código CIE-10 U07.2 COVID-19, virus no identificado:
Diagnosticado clínica y epidemiológicamente con COVID-19
Caso probable de COVID-19
Caso sospechoso de COVID-19

2. Fallecidos confirmados según fecha de defunción, de acuerdo a criterios DEIS

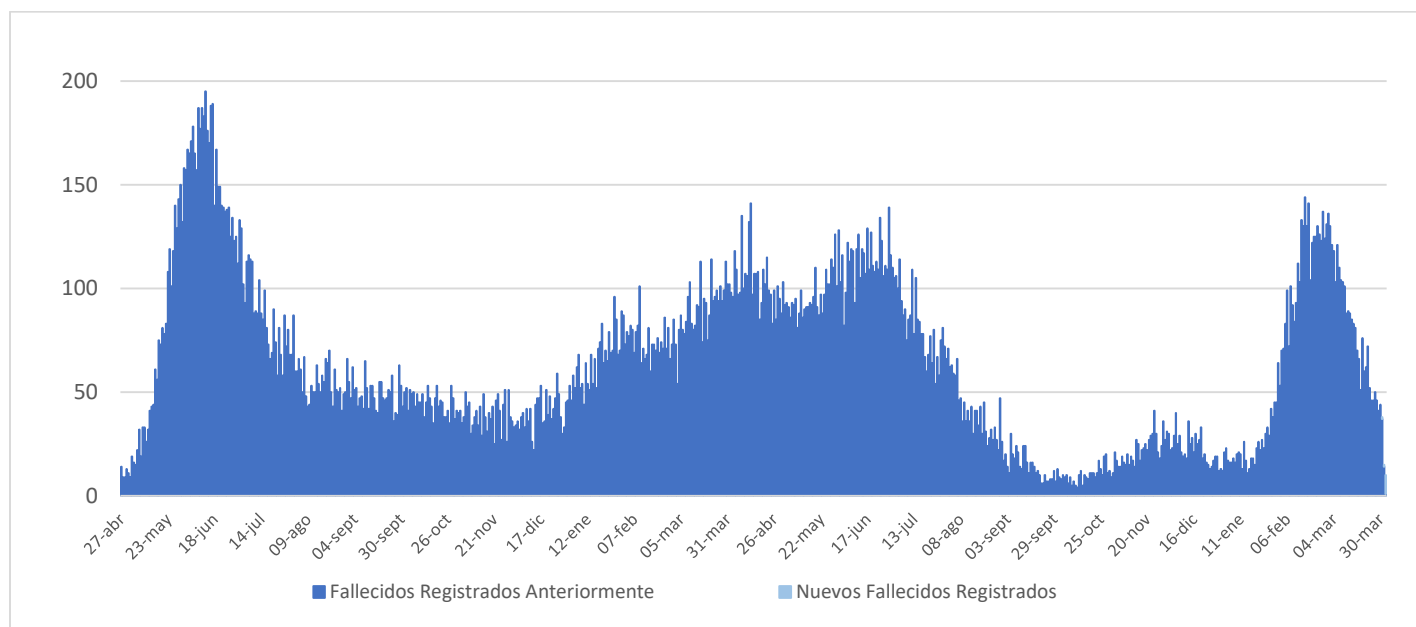

IV. Capacidad Hospitalaria

1. Sistema Integrado Covid 19, camas de unidades de cuidados intensivos (UCI)

Total de camas críticas	2.263	Camas críticas disponibles	325	Camas críticas ocupados	1.938
-------------------------	-------	----------------------------	-----	-------------------------	-------

2. Hospitalización en unidades de cuidados intensivos (UCI) de pacientes Covid 19

Región	# pacientes	% total
Arica	1	0,20%
Tarapacá	3	0,60%
Antofagasta	20	4,01%
Atacama	6	1,20%
Coquimbo	14	2,81%
Valparaíso	56	11,22%
Santiago	255	51,10%
O'Higgins	18	3,61%
Maule	26	5,21%
Ñuble	12	2,40%
Biobío	39	7,82%
Araucanía	17	3,41%
Los Ríos	2	0,40%
Los Lagos	25	5,01%
Aysén	3	0,60%
Magallanes	2	0,40%
Total	499	100%

Tipo de ventilación	# pacientes	% total
En ventilación mecánica	370	74,15%
Sin ventilación mecánica	129	25,85%
Total	499	100%

* Pacientes reportados durante el día anterior de forma agregada, UGCC

* Pacientes reportados durante el día anterior de forma agregada, UGCC

3. Hospitalización diaria en unidades de cuidados intensivos (UCI)

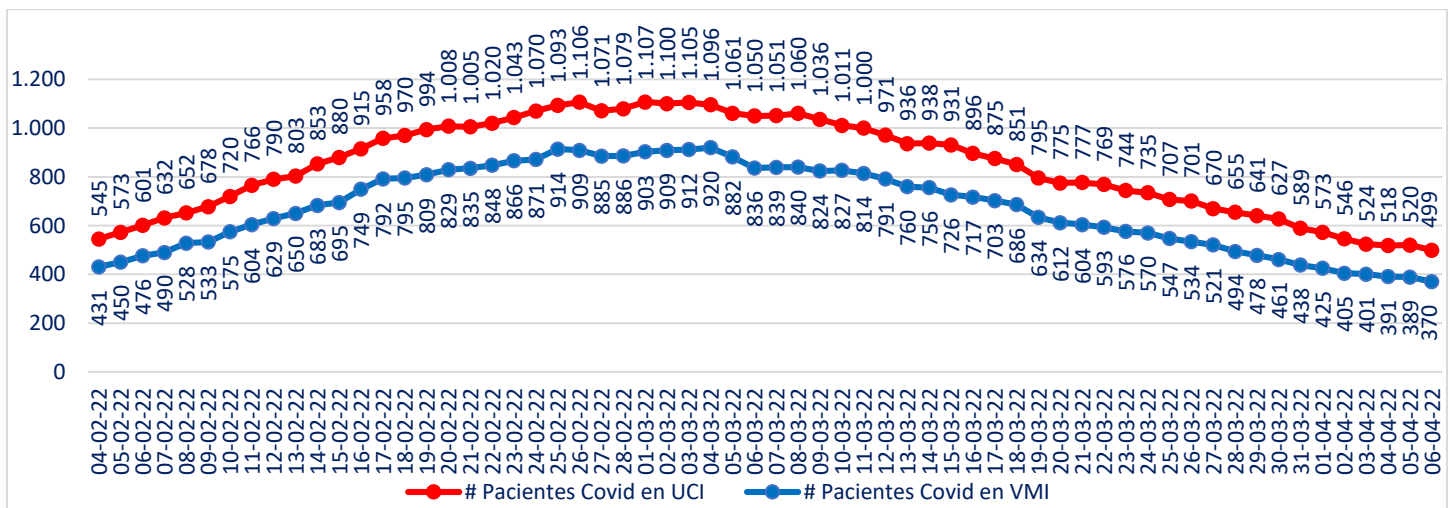

* Pacientes reportados durante el día anterior de forma agregada, UGCC

Nota explicativa: De acuerdo al manual de registro de gestión de camas en la red integrada público-privada 2021, aprobado en Resolución Exenta 244 de 22 de febrero de 2021, a partir del 23 de febrero, se comienza a reportar el N° de pacientes COVID-19 hospitalizados en UCI informados de forma agregada por los establecimientos en la plataforma UGCC, ya que los datos individualizados (Registro clínicos de los pacientes) requieren un mayor esfuerzo por parte de los establecimientos al momento de reportar y esto puede generar un atraso de notificación en la plataforma UGCC.

4. Evolución de camas UCI habilitadas y ocupadas – País

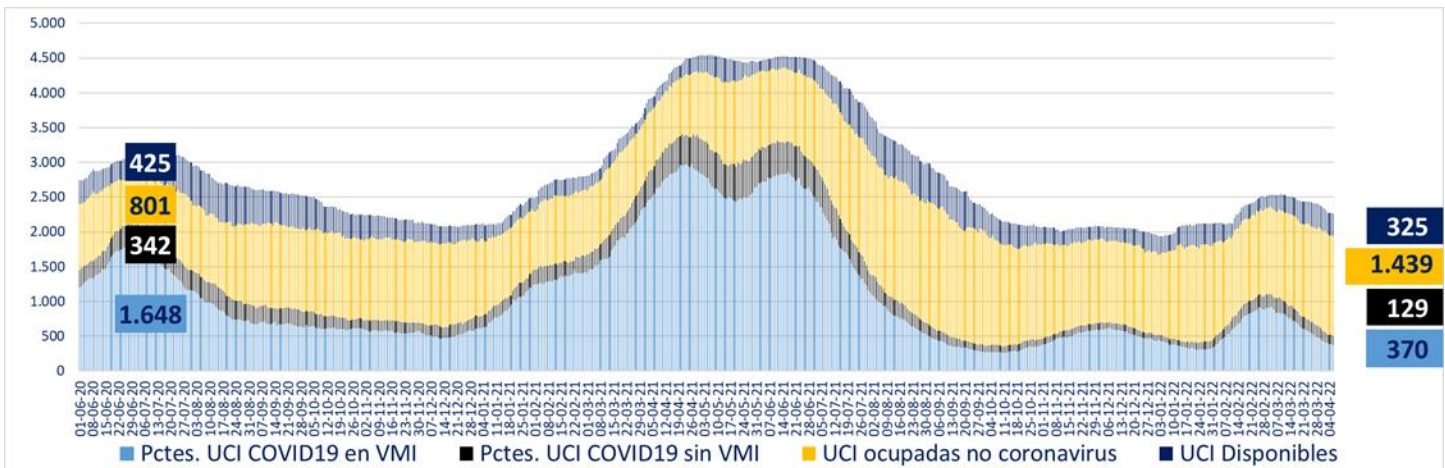

* A partir del 23 de febrero de 2021 se reportan los datos informados de forma agregada, UGCC

5. Evolución de camas UCI habilitadas y ocupadas – R. Metropolitana

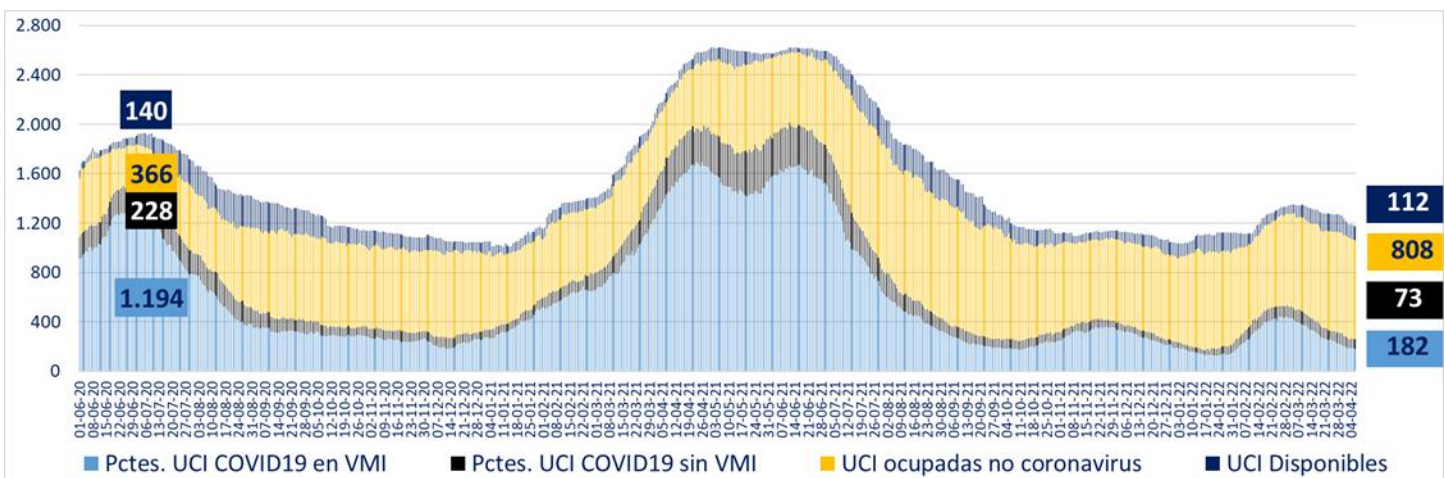

* A partir del 23 de febrero de 2021 se reportan los datos informados de forma agregada, UGCC

6. Evolución de camas UCI habilitadas y ocupadas – Regiones

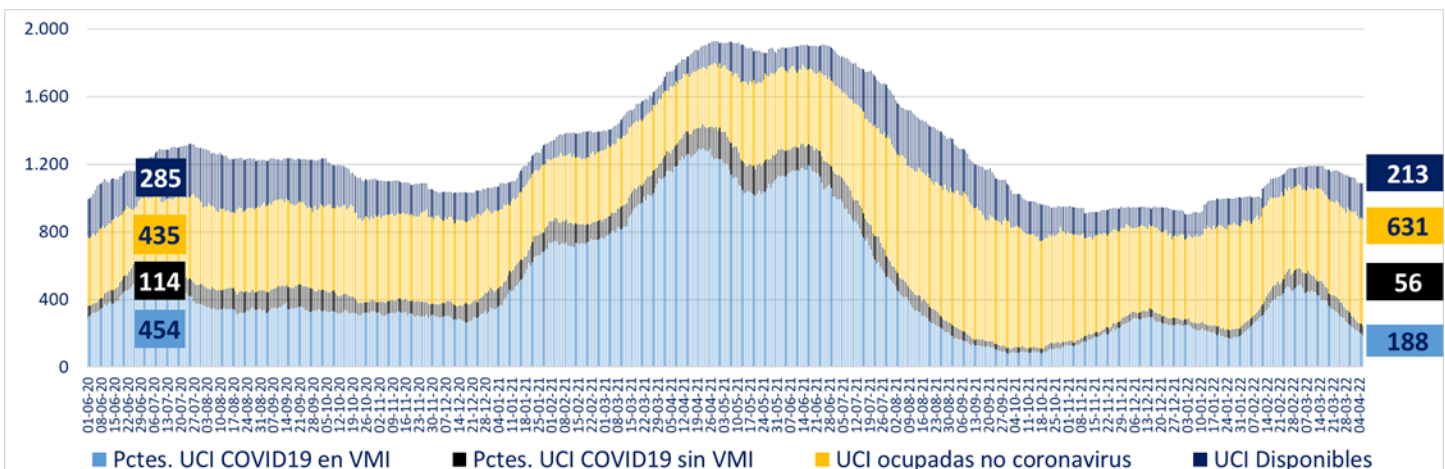

* A partir del 23 de febrero de 2021 se reportan los datos informados de forma agregada, UGCC

7. Número pacientes Covid-19 en Unidades de Cuidado Intensivo (UCI) por tramos de edad

Tramos de edad	# pacientes	% total
≤ 39 años	26	5,02%
40 a 49 años	33	6,37%
50 a 59 años	75	14,48%
60 a 69 años	169	32,63%
≥ 70 años	215	41,51%
Total	518	100%

* Pacientes reportados durante el día anterior de forma individualizada, UGCC

8. Evolución de pacientes Covid-19 en Unidades de Cuidado Intensivo (UCI) por tramos de edad

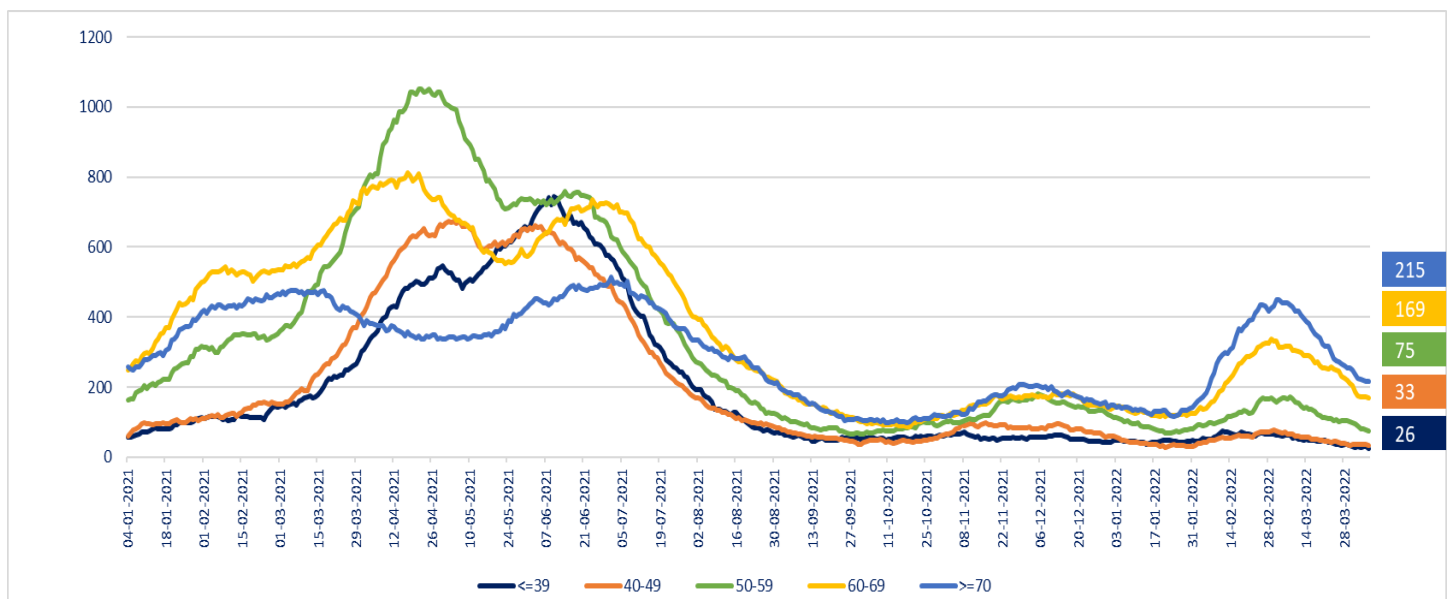

* Pacientes reportados durante el día anterior de forma individualizada, UGCC

Nota explicativa: De acuerdo al manual de registro de gestión de camas en la red integrada público-privada 2021, aprobado en Resolución Exenta 244 de 22 de febrero de 2021, a partir del 23 de febrero, se comienza a reportar el N° de pacientes COVID-19 hospitalizados en UCI informados de forma agregada por los establecimientos en la plataforma UGCC, ya que los datos individualizados (Registro clínicos de los pacientes) requieren un mayor esfuerzo por parte de los establecimientos al momento de reportar y esto puede generar un atraso de notificación en la plataforma UGCC.

9. Hospitalización de pacientes Covid19 en sistema integrado

Fecha	Camas básicas	Camas media	UTI	UCI	Total
22-02-2022	1.535	1.845	793	1.020	5.193
23-02-2022	1.589	1.874	776	1.043	5.282
24-02-2022	1.514	2.061	744	1.070	5.389
25-02-2022	1.532	1.826	743	1.093	5.194
26-02-2022	1.496	1.893	749	1.106	5.244
27-02-2022	1.405	1.795	748	1.071	5.019
28-02-2022	1.461	1.856	738	1.079	5.134
01-03-2022	1.484	1.968	734	1.107	5.293
02-03-2022	1.494	1.926	713	1.100	5.233
03-03-2022	1.396	1.850	714	1.105	5.065
04-03-2022	1.387	1.816	719	1.096	5.018
05-03-2022	1.356	1.740	695	1.061	4.852
06-03-2022	1.263	1.599	679	1.050	4.591
07-03-2022	1.250	1.583	666	1.051	4.550
08-03-2022	1.213	1.698	683	1.060	4.654
09-03-2022	1.167	1.664	677	1.036	4.544
10-03-2022	1.095	1.486	675	1.011	4.267
11-03-2022	1.043	1.457	626	1.000	4.126
12-03-2022	1.049	1.494	619	971	4.133
13-03-2022	947	1.484	585	936	3.952
14-03-2022	953	1.313	573	938	3.777
15-03-2022	952	1.414	582	931	3.879
16-03-2022	928	1.368	581	896	3.773
17-03-2022	1.114	1.313	579	875	3.881
18-03-2022	850	1.282	567	851	3.550
19-03-2022	839	1.200	574	795	3.408
20-03-2022	806	1.125	553	775	3.259
21-03-2022	746	1.097	529	777	3.149
22-03-2022	763	1.096	512	744	3.115
24-03-2022	683	1.098	530	735	3.046
25-03-2022	664	1.046	499	707	2.916
26-03-2022	652	958	466	701	2.777
27-03-2022	618	881	488	670	2.657
28-03-2022	581	886	479	655	2.601
29-03-2022	595	920	476	641	2.632
30-03-2022	579	878	468	627	2.552
31-03-2022	565	869	454	589	2.477
01-04-2022	546	807	426	573	2.352
02-04-2022	523	754	426	546	2.249
03-04-2022	512	709	406	524	2.151
04-04-2022	463	702	386	518	2.069
05-04-2022	475	749	396	520	2.140
06-04-2022	434	681	396	499	2.010

* Pacientes reportados durante el día anterior de forma agregada, UGCC

10. Evolución semanal de egresos hospitalarios pacientes Covid19

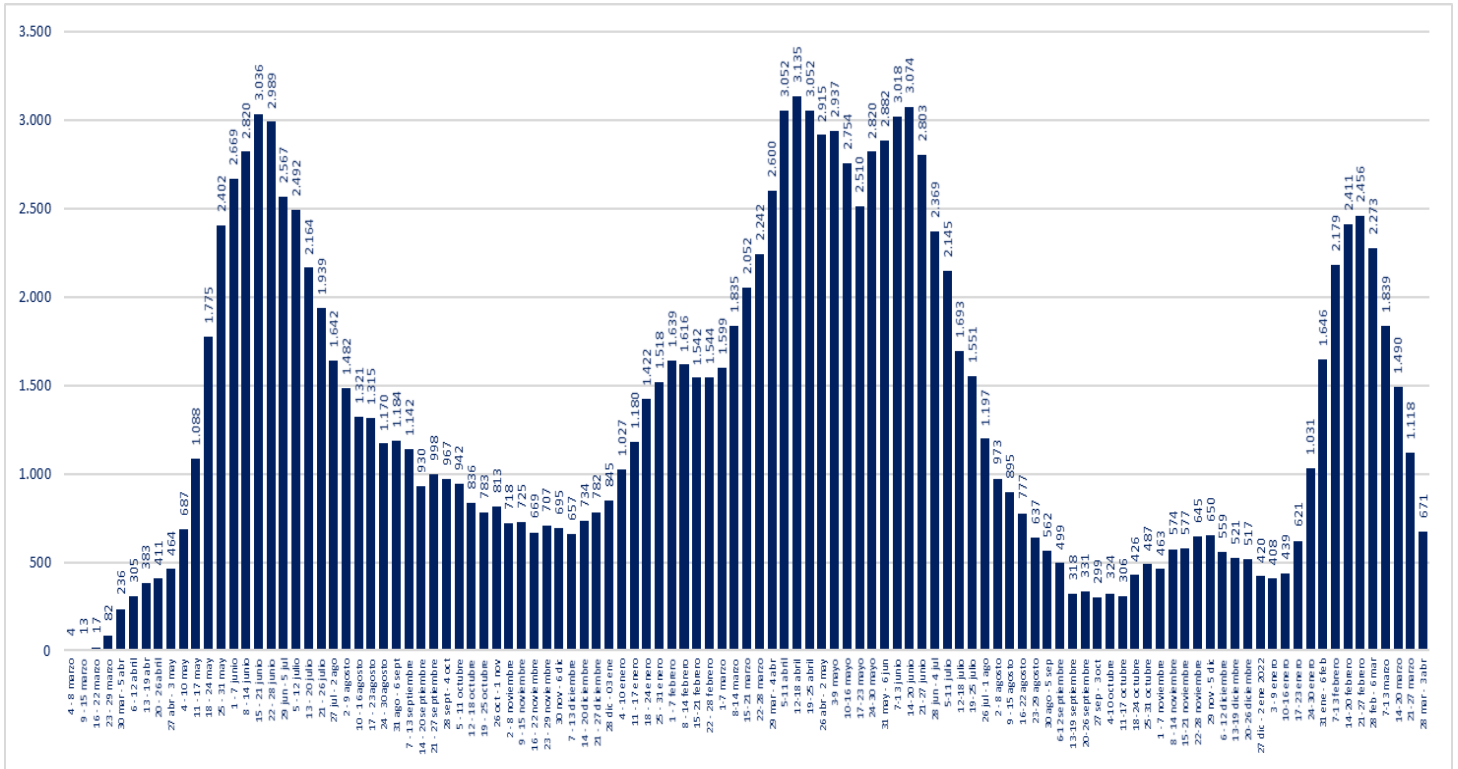

* Pacientes reportados de forma individualizada, UGCC

V. Exámenes

1. Exámenes para la detección de SARS CoV-2

	# exámenes realizados	% total	# exámenes informados últimas 24 hrs
Test de PCR	32.443.339	90,50%	36.281
Test de Antígeno	3.407.320	9,50%	24.294
Total	35.850.659	100%	60.575

2. Exámenes PCR informados por tipo de establecimiento

	# exámenes PCR realizados	% total	# exámenes PCR informados últimas 24 hrs
Instituto de Salud Pública	327.547	1,01%	220
Hospitales públicos	14.063.591	43,35%	12.485
Privados	18.052.201	55,64%	23.576
Total	32.443.339	100%	36.281

3. Datos de exámenes PCR informados según laboratorios por región en las últimas 24 hrs.

Región ¹	# exámenes PCR informados	# nuevos casos PCR positivos ²	Positividad PCR día ³	Positividad última semana
Arica y Parinacota	684	7	1,02%	2,10%
Tarapacá	947	9	0,95%	1,71%
Antofagasta	1.813	59	3,25%	4,00%
Atacama	937	28	2,99%	4,59%
Coquimbo	993	70	7,05%	7,56%
Valparaíso	3.586	237	6,61%	7,41%
Metropolitana	15.783	857	5,43%	5,85%
O'Higgins	468	55	11,75%	9,68%
Maule	1.826	190	10,41%	8,17%
Ñuble	910	49	5,38%	9,36%
Biobío	3.923	271	6,91%	7,94%
Araucanía	1.611	125	7,76%	8,45%
Los Ríos	449	35	7,80%	7,29%
Los Lagos	1.692	66	3,90%	5,17%
Aysén	260	16	6,15%	6,19%
Magallanes	399	21	5,26%	8,06%
Desconocida	0	0	-	-
Total	36.281	2.095	5,77%	6,44%

¹ Región según toma la muestra.

² Persona que cumple con definición de caso según normativa vigente, que cuenta con test de PCR positivo en las últimas 24 hrs, según fecha de resultado informada por laboratorio. Incluye casos con sospecha de reinfección, y es independiente de la fecha de notificación o síntomas señalada en Epivigila.

Datos provisionarios y en proceso de validación. Algunas actualizaciones podrían verse reflejadas solamente en el recuento acumulado.

³ Positividad PCR día = nuevos casos PCR positivos /# exámenes PCR día.

4. Datos de exámenes de antígeno según región, informados el 04 de abril

Región	# exámenes antígeno informados
Arica y Parinacota	737
Tarapacá	871
Antofagasta	1.308
Atacama	1.129
Coquimbo	2.677
Valparaíso	2.639
Metropolitana	5.198
O'Higgins	1.174
Maule	1.863
Ñuble	1.132
Biobío	2.005
Araucanía	677
Los Ríos	737
Los Lagos	1.357
Aysén	237
Magallanes	553
Desconocida	0
Total	24.294

5. Exámenes PCR informados según día, acumulados y número de laboratorios que reportan

Fecha	# exámenes PCR informados	# total de exámenes PCR	# laboratorios que reporta	# nuevos casos PCR positivos ¹	Positividad PCR día ²	Casos totales PCR positivos acumulados ³	Positividad PCR total
21-02-2022	71.699	29.940.576	163	17.679	24,66%	2.508.817	8,38%
22-02-2022	57.233	29.997.809	137	13.352	23,33%	2.523.268	8,41%
23-02-2022	58.098	30.055.907	178	14.069	24,22%	2.537.840	8,44%
24-02-2022	81.120	30.137.027	185	20.783	25,62%	2.560.723	8,50%
25-02-2022	80.987	30.218.014	183	20.014	24,71%	2.583.588	8,55%
26-02-2022	76.584	30.294.598	182	18.966	24,76%	2.604.575	8,60%
27-02-2022	75.038	30.369.636	186	16.076	21,42%	2.622.608	8,64%
28-02-2022	63.176	30.432.812	165	13.169	20,84%	2.637.257	8,67%
01-03-2022	38.582	30.471.394	134	9.345	24,22%	2.647.950	8,69%
02-03-2022	51.973	30.523.367	177	10.892	20,96%	2.660.266	8,72%
03-03-2022	71.747	30.595.114	187	15.641	21,80%	2.677.208	8,75%
04-03-2022	71.205	30.666.319	193	15.579	21,88%	2.694.298	8,79%
05-03-2022	67.740	30.734.059	189	13.485	19,91%	2.708.185	8,81%
06-03-2022	68.979	30.803.038	194	12.927	18,74%	2.721.877	8,84%
07-03-2022	55.114	30.858.152	167	9.805	17,79%	2.731.979	8,85%
08-03-2022	41.199	30.899.351	144	6.985	16,95%	2.739.916	8,87%
09-03-2022	51.632	30.950.983	189	8.634	16,72%	2.748.681	8,88%
10-03-2022	70.247	31.021.230	196	12.514	17,81%	2.756.896	8,89%
11-03-2022	68.854	31.090.084	196	12.200	17,72%	2.769.939	8,91%
12-03-2022	68.147	31.158.231	196	11.593	17,01%	2.781.574	8,93%
13-03-2022	64.698	31.222.929	191	9.864	15,25%	2.791.580	8,94%
14-03-2022	49.126	31.272.055	163	7.309	14,88%	2.799.739	8,95%
15-03-2022	35.189	31.307.244	134	5.443	15,47%	2.806.537	8,96%
16-03-2022	56.871	31.364.115	183	6.244	10,98%	2.813.480	8,97%
17-03-2022	76.275	31.440.390	195	10.714	14,05%	2.825.095	8,99%
18-03-2022	73.878	31.514.268	197	9.861	13,35%	2.835.869	9,00%
19-03-2022	66.885	31.581.153	192	8.559	12,80%	2.845.035	9,01%
20-03-2022	65.458	31.646.611	197	7.066	10,79%	2.852.894	9,01%
21-03-2022	55.223	31.701.834	176	5.597	10,14%	2.859.101	9,02%
22-03-2022	29.049	31.730.883	135	3.157	10,87%	2.862.609	9,02%
23-03-2022	45.412	31.776.295	187	4.357	9,59%	2.868.396	9,03%
24-03-2022	72.825	31.849.120	197	6.488	8,91%	2.875.591	9,03%
25-03-2022	66.672	31.915.792	194	5.590	8,38%	2.881.698	9,03%
26-03-2022	58.004	31.973.796	194	5.078	8,75%	2.887.440	9,03%
27-03-2022	55.969	32.029.765	196	4.365	7,80%	2.892.402	9,03%
28-03-2022	45.076	32.074.841	163	3.269	7,25%	2.896.174	9,03%
29-03-2022	23.540	32.098.381	134	1.889	8,02%	2.898.483	9,03%
30-03-2022	41.257	32.139.638	189	3.127	7,58%	2.901.932	9,03%
31-03-2022	58.162	32.197.800	197	4.280	7,36%	2.906.646	9,03%
01-04-2022	53.090	32.250.890	194	3.841	7,23%	2.910.900	9,03%
02-04-2022	50.571	32.301.461	195	3.311	6,55%	2.914.659	9,02%
03-04-2022	46.352	32.347.813	193	2.835	6,12%	2.917.821	9,02%
04-04-2022	34.974	32.382.787	155	1.975	5,65%	2.920.346	9,02%
05-04-2022	24.271	32.407.058	132	1.229	5,06%	2.921.693	9,02%
06-04-2022	36.281	32.443.339	191	2.095	5,77%	2.924.029	9,01%

1 Persona que cumple con definición de caso según normativa vigente, que cuenta con test de PCR en las últimas 24 hrs, según fecha de resultado informada por laboratorio. Incluye casos con sospecha de reinfección, y es independiente de la fecha de notificación o síntomas señalada en EpiVigila. Datos provisorios y en proceso de validación. Algunas actualizaciones podrían verse reflejadas solamente en el recuento acumulado.

2 Positividad PCR día= nuevos casos PCR positivos / # exámenes PCR día.

Positividad total= casos PCR positivos totales/ total de exámenes PCR.

Reportado por Epidemiología MINSAL.

3 Datos provisorios y en proceso de validación. Algunas actualizaciones podrían verse reflejadas solamente en el recuento acumulado.

6. Porcentaje y media móvil (siete días) de positividad de exámenes PCR

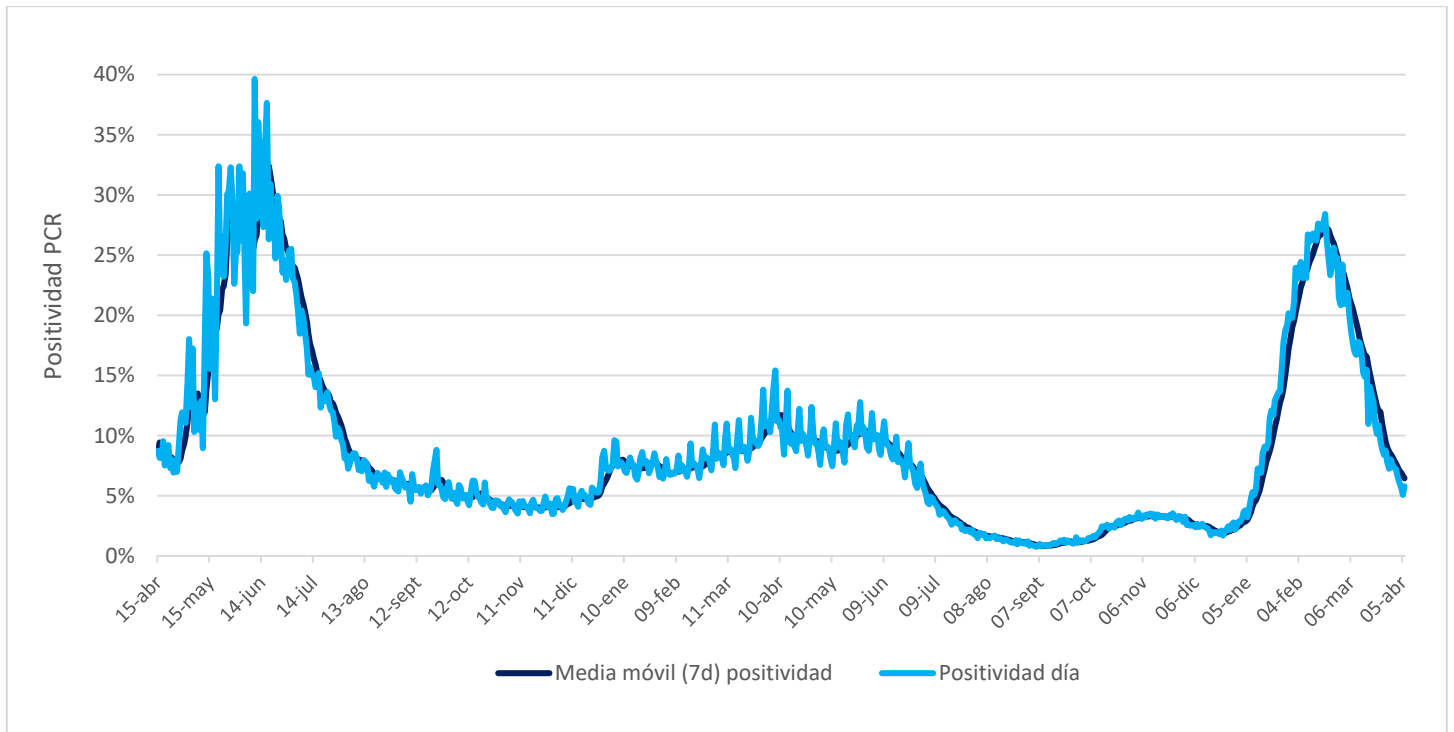

VI. Residencias sanitarias

1. Datos de residencias sanitarias informadas por región

Región	N° de Residencias Habilitadas	N° de Camas Totales	N° de Usuarios en Residencia	N° de Camas Disponibles	FOR
Arica y Parinacota	0	0	0	0	-
Tarapacá	4	263	44	190	18%
Antofagasta	2	87	55	58	18%
Atacama	1	30	4	26	13%
Coquimbo	1	95	25	68	26%
Valparaíso	1	277	20	231	8%
Metropolitana	3	526	68	377	15%
O'Higgins	1	24	7	11	39%
Maule	4	291	81	106	42%
Ñuble	3	88	19	50	28%
Biobío	3	421	182	164	51%
Araucanía	2	174	49	44	53%
Los Ríos	1	120	19	65	23%
Los Lagos	2	110	15	86	15%
Aysén	1	25	1	21	5%
Magallanes	2	41	4	33	11%
Totales de RS	31	2.572	593	1.530	26%
Otros Dispositivos	2	600	221	379	37%
Total	33	3.172	814	1.909	28%

- **N° de Residencias Habilitadas:** Número de dispositivos u hoteles habilitados.
- **N° de Camas Totales:** Número total de camas contratadas.
- **N° de Usuarios en Residencia:** Número de personas hospedadas en este día.
- **N° de Camas Disponibles:** Número total de camas disponibles para recibir usuarios. *(En este número se descuentan las camas que se consideran inhabilitadas por aseo, mantención, pieza compartida o para uso de staff de persona de turno)*
- **FOR:** factor de ocupación real, equivale a la ocupación, pero considerando el número de camas inhabilitadas
***FOR = camas ocupadas / (camas totales - camas inhabilitadas) ***