

REPORTE

DIARIO

6 de abril de 2023



#CuidémonosEntreTodos

I. Casos confirmados de COVID-19

1. Casos confirmados acumulados a nivel nacional

Región	Casos confirmados acumulados	Fallecidos confirmados totales ¹	Fallecidos sospechosos probables u otros totales ²	Fallecidos totales ³	Casos confirmados recuperados ⁴	Casos confirmados por antígeno	Casos con sospecha de reinfección
Arica Parinacota	80.056	731	113	844	78.707	25.450	1.397
Tarapacá	114.214	1.034	99	1.133	112.589	29.675	913
Antofagasta	185.914	1.646	189	1.835	183.161	33.891	2.419
Atacama	119.710	587	98	685	118.407	53.111	1.833
Coquimbo	213.392	1.626	240	1.866	210.486	64.893	2.206
Valparaíso	502.283	5.175	1.011	6.186	493.157	153.299	3.658
Metropolitana	1.998.979	24.642	4.538	29.180	1.958.523	418.182	30.751
O'Higgins	226.324	2.239	432	2.671	222.361	73.393	1.653
Maule	351.541	2.802	414	3.216	346.172	112.530	4.731
Ñuble	161.448	1.114	160	1.274	159.071	57.377	2.031
Biobío	518.276	4.069	565	4.634	510.508	127.486	4.768
Araucanía	297.203	2.339	469	2.808	292.502	59.622	4.673
De los Ríos	149.977	1.182	209	1.391	147.573	47.462	1.892
De los Lagos	245.298	2.202	268	2.470	241.193	40.126	4.446
Aysén	37.252	193	24	217	36.838	14.837	2.641
Magallanes	68.632	646	57	703	67.357	12.315	3.101
Desconocida	42	0	1	1	41	0	0
Total	5.270.541	52.227	8.887	61.114	5.178.646	1.323.649	73.113

2. Casos nuevos a nivel nacional

Región	Casos nuevos totales ⁵	Casos nuevos con síntomas	Casos nuevos sin síntomas	Casos nuevos reportados por laboratorio ⁶	Casos nuevos confirmados por antígeno	Casos activos confirmados ⁷	Tasa de incidencia activos ⁸
Arica Parinacota	9	5	4	0	5	19	7,3
Tarapacá	23	18	1	4	20	55	13,7
Antofagasta	43	26	2	15	23	86	12,0
Atacama	66	34	8	24	61	207	64,9
Coquimbo	55	43	2	10	47	100	11,5
Valparaíso	172	112	21	39	114	395	19,6
Metropolitana	565	358	25	182	312	1.301	15,6
O'Higgins	74	51	5	18	56	189	18,6
Maule	74	47	6	21	46	175	15,1
Ñuble	46	37	0	9	38	117	22,5
Biobío	128	82	1	45	81	335	19,9
Araucanía	51	28	6	17	28	129	12,6
De los Ríos	19	15	0	4	17	46	11,2
De los Lagos	24	19	2	3	18	60	6,6
Aysén	5	4	0	1	2	13	12,0
Magallanes	17	10	3	4	11	49	26,9
Desconocida	0	0	0	0	0	0	0,0
Total	1.371	889	86	396	879	3.276	16,4

Información EpiVigila, Epidemiología y DEIS MINSAL. Datos provisionarios y en proceso de validación. Algunas actualizaciones podrían verse reflejadas solamente en el recuento acumulado. Las definiciones de caso confirmado, probable, con sospecha de infección o reinfección y de los períodos de aislamiento corresponden a las contenidas en el ordinario B51 N.º 4915 de la Subsecretaría de Salud Pública. Los casos confirmados, ya sean acumulados, nuevos, activos o recuperados incluyen a los casos confirmados desde el 10-02-2021 por antígeno y a los acumulados con sospecha de reinfección. Las defunciones de los años 2021, 2022 y 2023 son datos preliminares y deben ser sometidos a validación antes de ser considerados cifras oficiales.

1 Casos clasificados con causa de muerte CIE-10 U07.1 (caso confirmado con resultado positivo de la prueba), según estadísticas del DEIS.

2 Casos clasificados con causa de muerte CIE-10 U07.2 (caso sospechoso, probable o diagnosticado clínica y epidemiológicamente, sin prueba positiva confirmada por laboratorio), según estadísticas del DEIS.

3 El 27-03-2023, con la publicación de las estadísticas oficiales para el año 2020, se actualizan retrospectivamente los casos fallecidos acumulados por COVID-19 para ese año.

4 Para el cálculo estimado de confirmados recuperados se substraen a los casos confirmados acumulados, los casos activos confirmados y los casos fallecidos, independientemente de su causa de muerte.

5 Persona que cumple con definición de caso según normativa vigente, que cuenta con test de PCR o antígeno positivo en las últimas 24 hrs, según fecha de resultado informada por laboratorio. Incluye casos con sospecha de reinfección, y es independiente de la fecha de notificación o síntomas señalada en EpiVigila.

6 Casos que, teniendo un test de PCR o antígeno positivo, no están ingresados aún en la plataforma de vigilancia epidemiológica (EpiVigila).

7 El cálculo de casos activos excluye a quienes hayan fallecido, independientemente de la causa de muerte, y se consideran aquellos con cinco o menos días transcurridos desde la fecha de inicio de síntomas o de la toma de muestras para casos asintomáticos, según lo señalado en la resolución vigente.

8 Tasa de incidencia activos = (casos activos confirmados / población) * 100.000. Población INE 2023, según proyección poblacional Censo 2017.

3. Casos confirmados totales, casos activos y fallecidos

Fecha	Casos totales acumulados	Casos nuevos totales ¹	Casos nuevos con síntomas	Casos nuevos sin síntomas	Casos activos ²	Fallecidos ³	Casos confirmados recuperados ⁴
21-02-2023	5.151.881	1.250	945	47	3.900	52.360	5.063.402
22-02-2023	5.154.106	2.163	1.565	130	4.537	52.363	5.064.937
23-02-2023	5.156.519	2.337	1.593	167	5.257	52.380	5.066.466
24-02-2023	5.158.953	2.347	1.639	165	6.006	52.397	5.068.051
25-02-2023	5.161.209	2.146	1.514	127	6.521	52.409	5.069.692
26-02-2023	5.163.316	2.018	1.411	141	5.952	52.417	5.072.286
27-02-2023	5.164.922	1.588	1.151	62	5.338	52.424	5.074.506
28-02-2023	5.166.328	1.372	1.075	62	4.705	52.425	5.076.545
01-03-2023	5.169.139	2.742	1.930	126	5.424	52.427	5.078.501
02-03-2023	5.172.090	2.840	1.928	178	6.392	52.445	5.080.324
03-03-2023	5.174.951	2.807	1.972	198	7.374	52.458	5.082.109
04-03-2023	5.177.770	2.725	1.894	178	8.065	52.469	5.084.142
05-03-2023	5.180.329	2.471	1.689	151	7.496	52.477	5.087.200
06-03-2023	5.182.360	1.996	1.495	74	6.800	52.493	5.089.927
07-03-2023	5.184.582	2.178	1.684	44	6.427	52.496	5.092.522
08-03-2023	5.188.380	3.679	2.612	189	7.619	52.500	5.094.966
09-03-2023	5.192.286	3.801	2.661	225	8.784	52.516	5.097.537
10-03-2023	5.195.994	3.571	2.492	193	9.850	52.528	5.100.059
11-03-2023	5.199.779	3.661	2.571	200	10.821	52.543	5.102.762
12-03-2023	5.203.532	3.565	2.472	225	10.472	52.553	5.106.771
13-03-2023	5.206.380	2.739	1.979	85	9.651	52.565	5.110.440
14-03-2023	5.209.152	2.679	2.072	66	8.990	52.572	5.113.873
15-03-2023	5.214.020	4.783	3.349	232	10.179	52.575	5.117.392
16-03-2023	5.218.933	4.752	3.196	296	11.253	52.594	5.121.046
17-03-2023	5.223.478	4.391	2.958	297	12.251	52.604	5.124.494
18-03-2023	5.227.433	3.826	2.514	249	12.596	52.618	5.128.007
19-03-2023	5.231.041	3.405	2.291	226	10.942	52.631	5.133.160
20-03-2023	5.233.460	2.381	1.589	76	9.315	52.646	5.137.206
21-03-2023	5.235.730	2.196	1.695	56	7.869	52.650	5.140.922
22-03-2023	5.239.884	3.965	2.616	263	8.472	52.655	5.144.322
23-03-2023	5.243.653	3.583	2.366	226	8.977	52.682	5.147.398
24-03-2023	5.247.053	3.250	2.107	220	9.506	52.707	5.150.155
25-03-2023	5.250.077	2.846	1.872	211	9.602	52.720	5.152.985
26-03-2023	5.252.523	2.362	1.523	175	7.828	52.735	5.157.109
27-03-2023	5.254.227	1.611	1.124	62	6.486	52.099	5.160.155
28-03-2023	5.255.620	1.371	999	45	5.298	52.105	5.162.736
29-03-2023	5.258.119	2.408	1.555	154	5.273	52.111	5.165.066
30-03-2023	5.260.407	2.188	1.393	189	5.381	52.139	5.167.154
31-03-2023	5.262.554	1.952	1.286	116	5.689	52.154	5.168.799
01-04-2023	5.264.330	1.706	1.093	103	5.708	52.168	5.170.452
02-04-2023	5.265.894	1.455	934	104	4.642	52.182	5.172.987
03-04-2023	5.266.791	856	598	42	3.689	52.196	5.174.837
04-04-2023	5.267.627	810	598	31	2.997	52.203	5.176.365
05-04-2023	5.269.112	1.436	911	112	3.017	52.206	5.177.657
06-04-2023	5.270.541	1.371	889	86	3.276	52.227	5.178.646

Nota explicativa: para esta tabla, el cálculo de casos confirmados activos y casos confirmados recuperados corresponde a la información disponible en la fecha en que se reportan en el Informe Diario. Los casos confirmados, ya sean acumulados, nuevos, activos o recuperados incluyen a los casos confirmados desde el 10-02-2021 por antígeno y a los acumulados con sospecha de reinfección. Las defunciones de los años 2021, 2022 y 2023 son datos preliminares y deben ser sometidos a validación antes de ser considerados cifras oficiales.

1 Persona que cumple con definición de caso según normativa vigente, que cuenta con test de PCR o antígeno positivo en las últimas 24 hrs, según fecha de resultado informada por laboratorio. Incluye casos con sospecha de reinfección, y es independiente de la fecha de notificación o síntomas señalada en Epivigila.

2 El cálculo de casos activos excluye a quienes hayan fallecido, independientemente de la causa de muerte, y se consideran aquellos con cinco o menos días transcurridos desde la fecha de inicio de síntomas o de la toma de muestras para casos asintomáticos, según lo señalado en la resolución vigente.

3 Corresponde a casos clasificados con causa de muerte U07.1 (caso confirmado con resultado positivo de la prueba), según estadísticas del DEIS. El 27-03-2023, con la publicación de las estadísticas oficiales para el año 2020, se actualizan retrospectivamente los casos fallecidos acumulados por COVID-19 para ese año.

4 Para el cálculo estimado de confirmados recuperados se sustrae a los casos confirmados acumulados, los casos activos confirmados y los casos fallecidos, independientemente de su causa de muerte.

4. Curva de casos activos y recuperados según fecha de inicio de síntomas

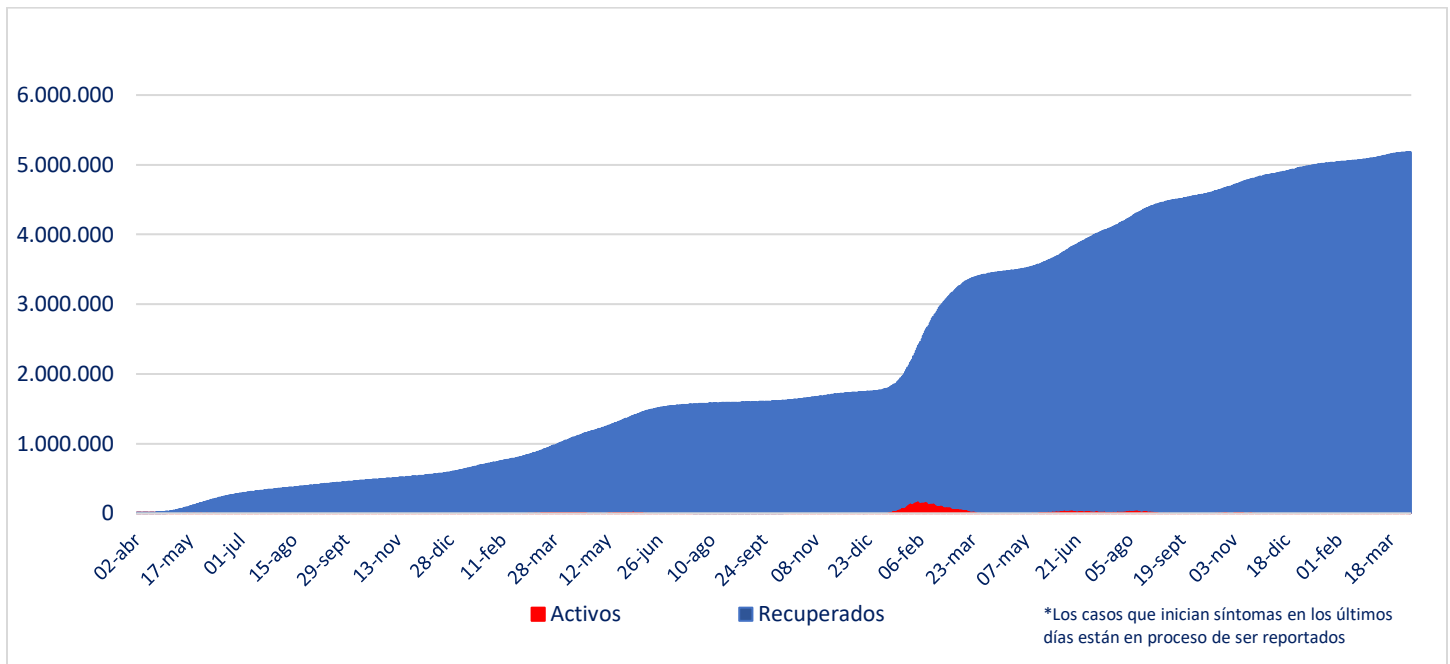

Fuente: Sistema de Notificación EPIVIGILA. Depto. de Epidemiología, MINSAL

Nota explicativa: para construir esta curva, se realiza el cálculo de casos activos y recuperados a partir del último día disponible de información, actualizando la curva completa hacia atrás. El número de fallecidos no aparece en este gráfico.

5. Evolución de nuevos casos confirmados por 100 mil habitantes (media móvil 7 días)

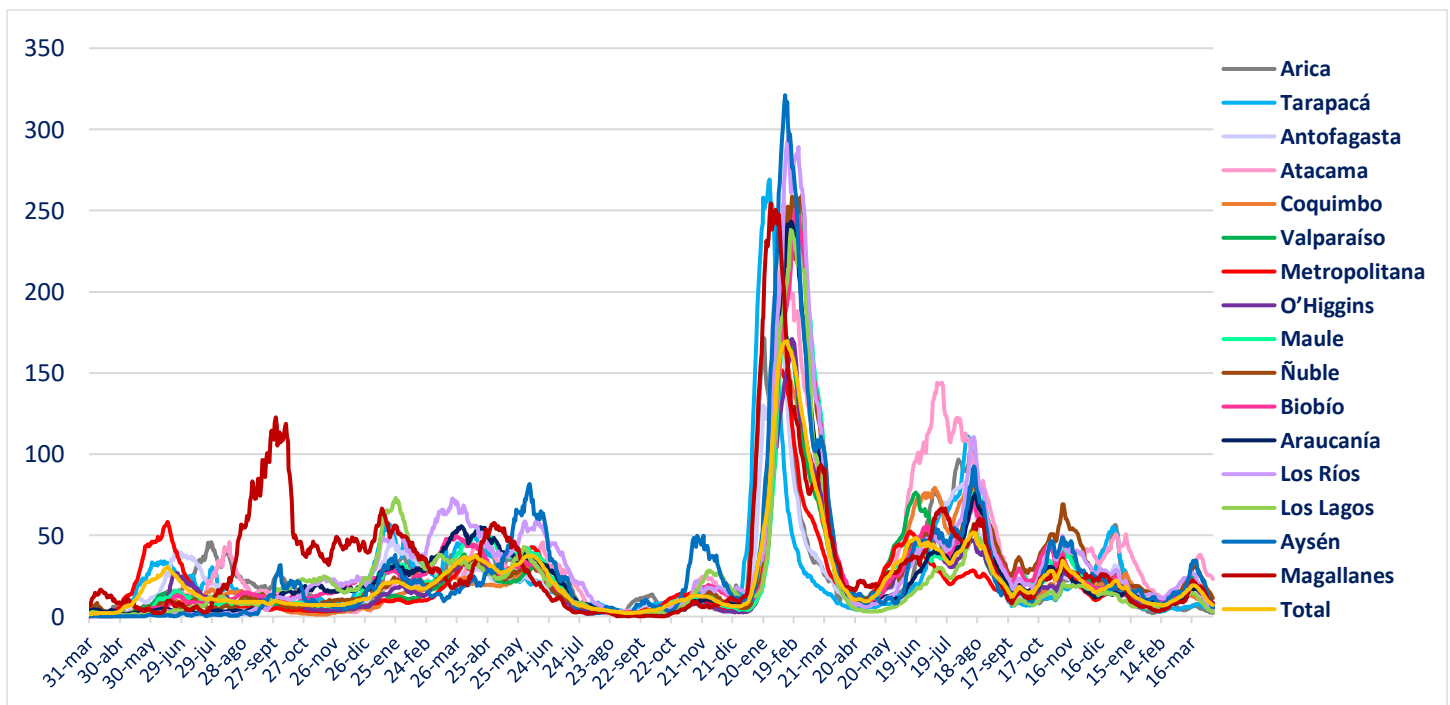

II. Casos probables

1. Casos probables por región

Región	Casos probables acumulados	Casos activos probables ¹
Arica Parinacota	3.439	0
Tarapacá	10.389	0
Antofagasta	6.818	0
Atacama	1.741	0
Coquimbo	9.406	0
Valparaíso	50.213	0
Metropolitana	161.615	1
O'Higgins	14.808	0
Maule	10.638	0
Ñuble	10.179	0
Biobío	35.892	0
Araucanía	11.318	0
De los Ríos	6.033	0
De los Lagos	16.327	0
Aysén	1.794	0
Magallanes	3.289	0
Desconocida	0	0
Total	353.899	1

Datos provisorios y en proceso de validación. Algunas actualizaciones podrían verse reflejadas solamente en el recuento acumulado.

¹ La definición vigente de caso probable corresponde a la contenida en el ordinario B51 N.º 4915 de la Subsecretaría de Salud Pública. Se consideran activos a aquellos con cinco o menos días transcurridos desde la fecha de inicio de síntomas o de la toma de muestras para casos asintomáticos, según lo señalado en la resolución vigente.

2. Casos probables acumulados y activos informados por fecha

Fecha	Casos probables acumulados	Casos activos probables ¹
21-02-2023	353.889	2
22-02-2023	353.887	0
23-02-2023	353.890	2
24-02-2023	353.888	1
25-02-2023	353.887	1
26-02-2023	353.886	1
27-02-2023	353.887	1
28-02-2023	353.886	3
01-03-2023	353.884	2
02-03-2023	353.887	1
03-03-2023	353.887	1
04-03-2023	353.886	1
05-03-2023	353.885	0
06-03-2023	353.889	3
07-03-2023	353.888	3
08-03-2023	353.887	3
09-03-2023	353.885	2
10-03-2023	353.882	2
11-03-2023	353.883	1
12-03-2023	353.884	2
13-03-2023	353.883	1
14-03-2023	353.884	2
15-03-2023	353.886	2
16-03-2023	353.885	3
17-03-2023	353.885	3
18-03-2023	353.891	6
19-03-2023	353.892	6
20-03-2023	353.894	6
21-03-2023	353.896	4
22-03-2023	353.894	2
23-03-2023	353.894	4
24-03-2023	353.897	6
25-03-2023	353.896	5
26-03-2023	353.898	6
27-03-2023	353.901	4
28-03-2023	353.903	6
29-03-2023	353.903	5
30-03-2023	353.902	4
31-03-2023	353.901	2
01-04-2023	353.900	0
02-04-2023	353.899	0
03-04-2023	353.900	1
04-04-2023	353.900	0
05-04-2023	353.900	1
06-04-2023	353.899	1

Datos provisorios y en proceso de validación. Algunas actualizaciones podrían verse reflejadas solamente en el recuento acumulado.

¹ La definición vigente de caso probable corresponde a la contenida en el ordinario B51 N.º 4915 de la Subsecretaría de Salud Pública. Se consideran activos a aquellos con cinco o menos días transcurridos desde la fecha de inicio de síntomas o de la toma de muestras para casos asintomáticos, según lo señalado en la resolución vigente.

III. Pacientes Fallecidos

1. Pacientes fallecidos por grupo etario

Tramos de edad	Fallecidos confirmados U07.1 ¹	% total	% agrupado	Fallecidos sospechosos, probables u otros U07.2 ²	% total	% agrupado	Fallecidos totales	% total	% agrupado
≤ 39 años	1.319	2,53%	2,53%	289	3,25%	3,25%	1.608	2,63%	2,63%
40 a 49 años	1.929	3,69%	3,69%	370	4,16%	4,16%	2.299	3,76%	3,76%
50 a 59 años	5.056	9,68%	9,68%	815	9,17%	9,17%	5.871	9,61%	9,61%
60 a 69 años	9.615	18,41%	18,41%	1.451	16,33%	16,33%	11.066	18,11%	18,11%
70 a 79 años	13.827	26,47%	65,69%	2.220	24,98%	67,09%	16.047	26,26%	65,89%
80 a 89 años	14.139	27,07%		2.476	27,86%		16.615	27,19%	
≥90 años	6.342	12,14%		1.266	14,25%		7.608	12,45%	
Total	52.227	100%	100%	8.887	100%	100%	61.114	100%	100%

1 Código CIE-10 U07.1 COVID-19, virus identificado:
Caso confirmado con resultado positivo de la prueba.

2 Código CIE-10 U07.2 COVID-19, virus no identificado:
Diagnosticado clínica y epidemiológicamente con COVID-19
Caso probable de COVID-19
Caso sospechoso de COVID-19

2. Fallecidos confirmados según fecha de defunción, de acuerdo a criterios DEIS

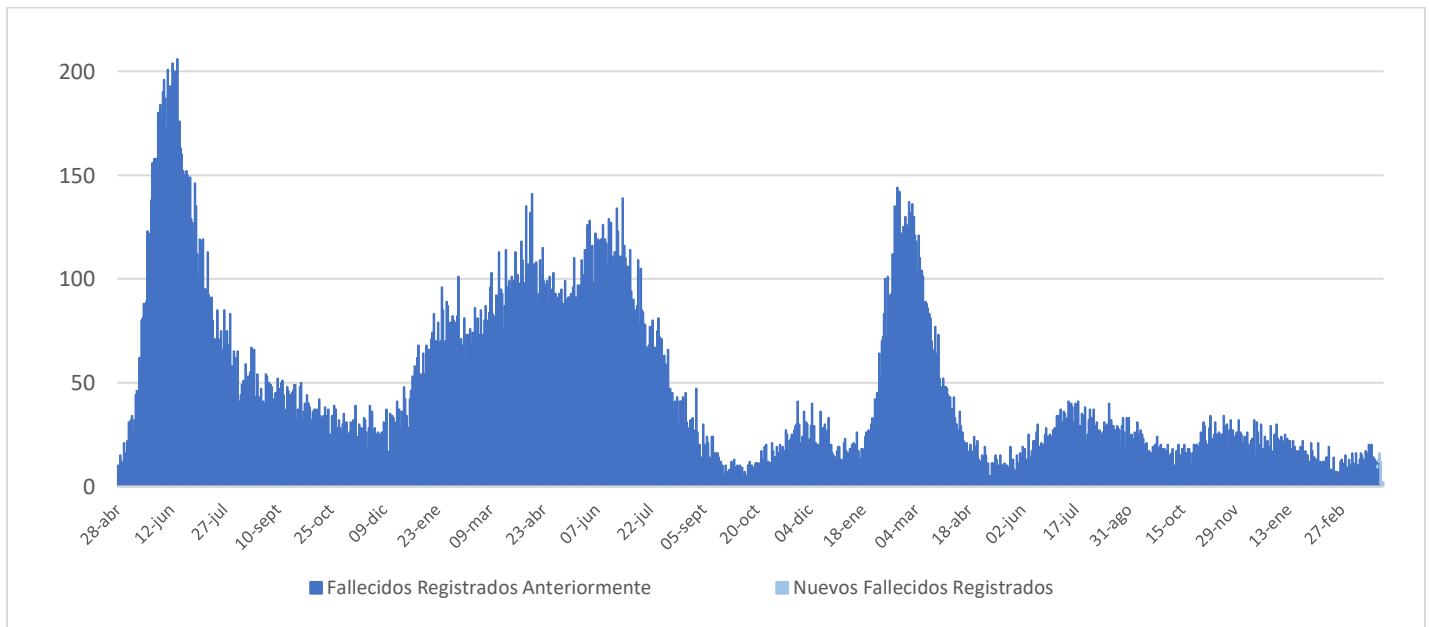

IV. Capacidad Hospitalaria

1. Sistema Integrado Covid 19, camas de unidades de cuidados intensivos (UCI)

Total de camas críticas	1.782	Camas críticas disponibles	267	Camas críticas ocupados	1.515
-------------------------	-------	----------------------------	-----	-------------------------	-------

2. Hospitalización en unidades de cuidados intensivos (UCI) de pacientes Covid 19

Región	# pacientes	% total
Arica	0	0,00%
Tarapacá	0	0,00%
Antofagasta	2	2,74%
Atacama	2	2,74%
Coquimbo	2	2,74%
Valparaíso	3	4,11%
Santiago	43	58,90%
O'Higgins	3	4,11%
Maule	3	4,11%
Ñuble	1	1,37%
Biobío	5	6,85%
Araucanía	5	6,85%
Los Ríos	1	1,37%
Los Lagos	2	2,74%
Aysén	1	1,37%
Magallanes	0	0,00%
Total	73	100%

Tipo de ventilación	# pacientes	% total
En ventilación mecánica	54	73,97%
Sin ventilación mecánica	19	26,03%
Total	73	100%

* Pacientes reportados durante el día anterior de forma agregada, UGCC

* Pacientes reportados durante el día anterior de forma agregada, UGCC

3. Hospitalización diaria en unidades de cuidados intensivos (UCI)

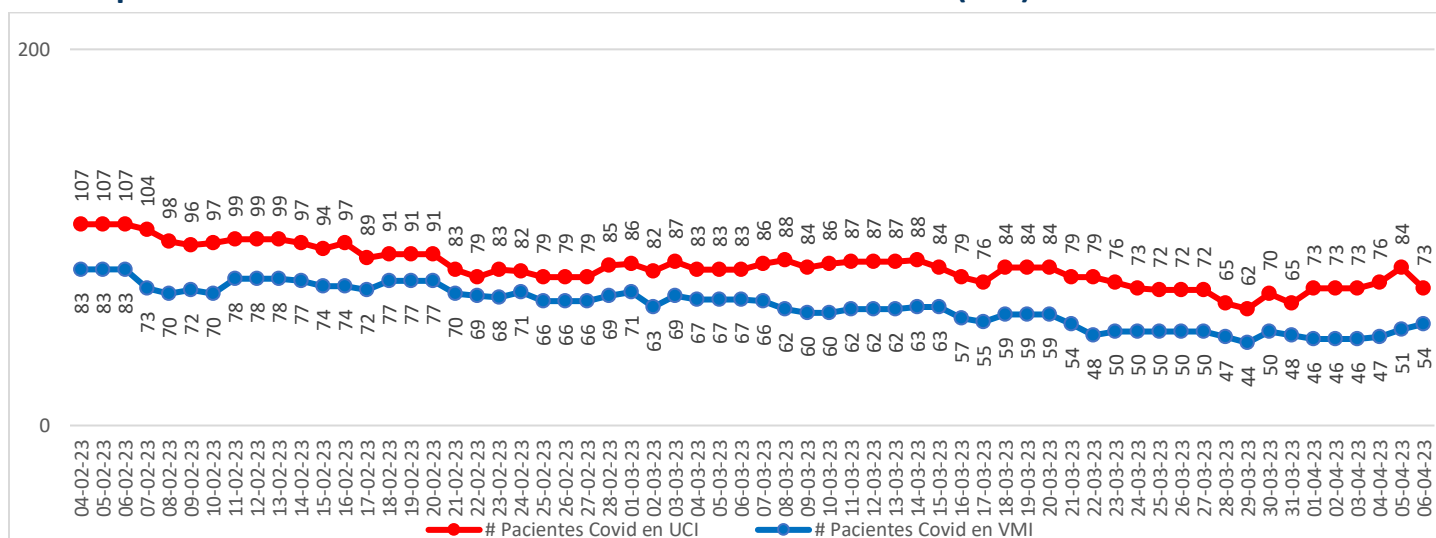

* Pacientes reportados durante el día anterior de forma agregada, UGCC – Información del gráfico, últimos 60 días

Nota explicativa: De acuerdo al manual de registro de gestión de camas en la red integrada público-privada 2021, aprobado en Resolución Exenta 244 de 22 de febrero de 2021, a partir del 23 de febrero de 2021, se comienza a reportar el N° de pacientes COVID-19 hospitalizados en UCI informados de forma agregada por los establecimientos en la plataforma UGCC, ya que los datos individualizados (Registro clínicos de los pacientes) requieren un mayor esfuerzo por parte de los establecimientos al momento de reportar y esto puede generar un atraso de notificación en la plataforma UGCC.

4. Evolución de camas UCI habilitadas y ocupadas – País

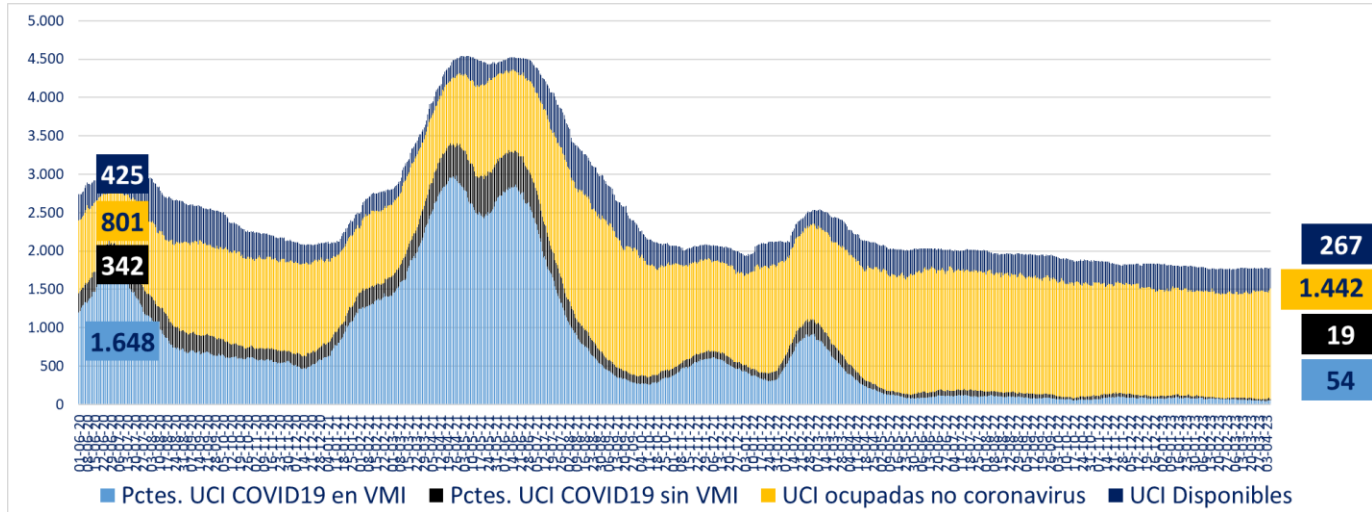

* A partir del 23 de febrero de 2021 se reportan los datos informados de forma agregada, UGCC

5. Evolución de camas UCI habilitadas y ocupadas – R. Metropolitana

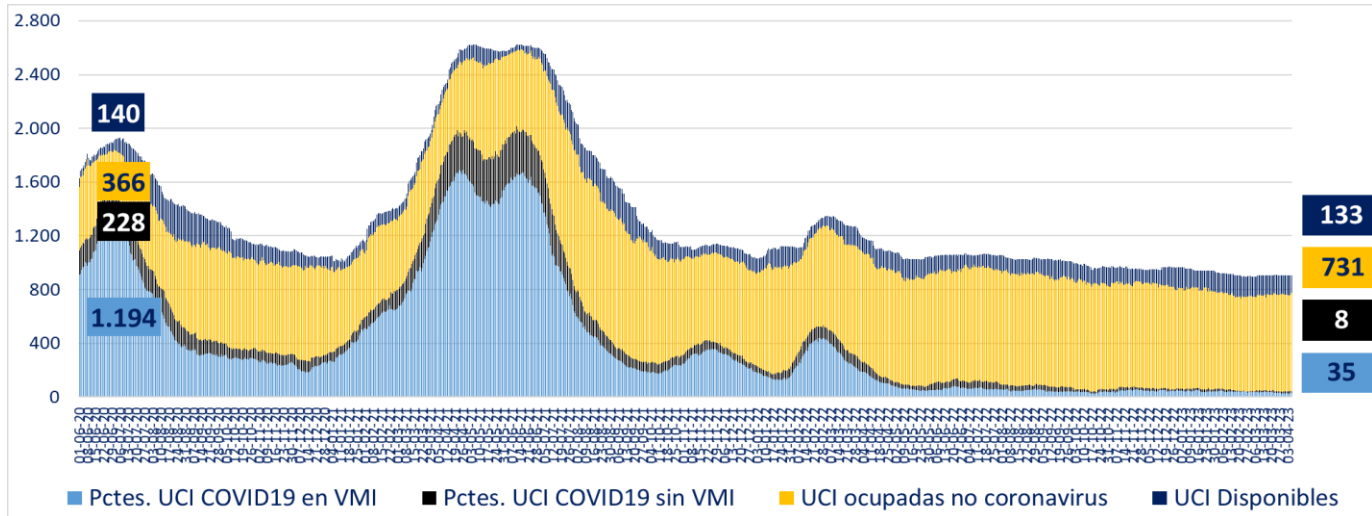

* A partir del 23 de febrero de 2021 se reportan los datos informados de forma agregada, UGCC

6. Evolución de camas UCI habilitadas y ocupadas – Regiones

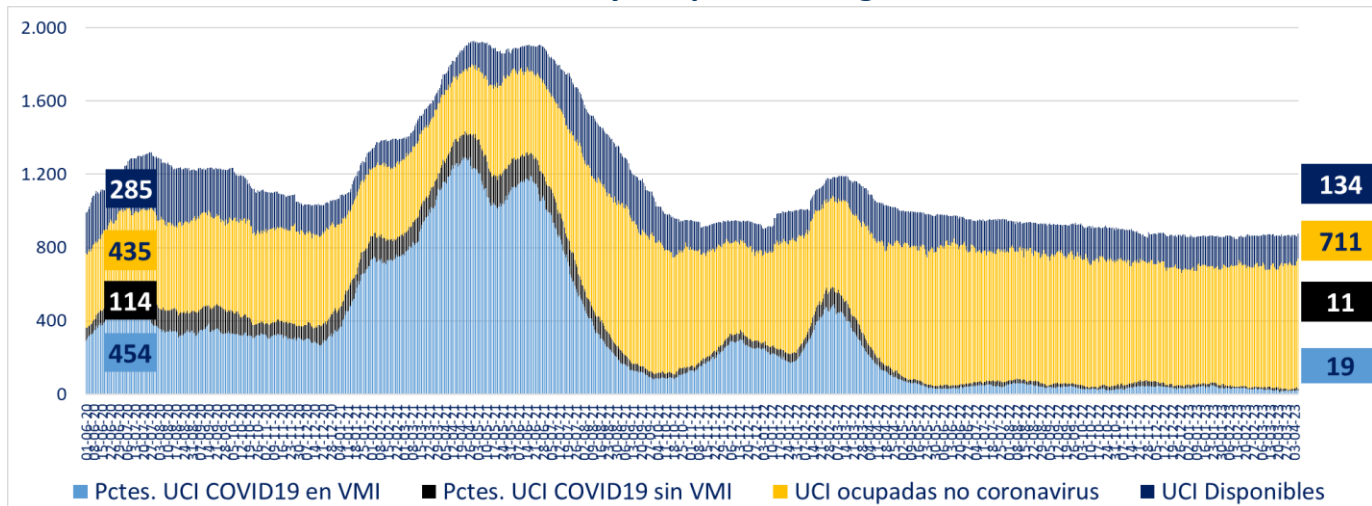

* A partir del 23 de febrero de 2021 se reportan los datos informados de forma agregada, UGCC

7. Número pacientes Covid-19 en Unidades de Cuidado Intensivo (UCI) por tramos de edad

Tramos de edad	# pacientes	% total
≤ 39 años	6	8,22%
40 a 49 años	3	4,11%
50 a 59 años	11	15,07%
60 a 69 años	18	24,66%
≥ 70 años	35	47,95%
Total	73	100%

* Pacientes reportados durante el día anterior de forma individualizada, UGCC

8. Evolución de pacientes Covid-19 en Unidades de Cuidado Intensivo (UCI) por tramos de edad

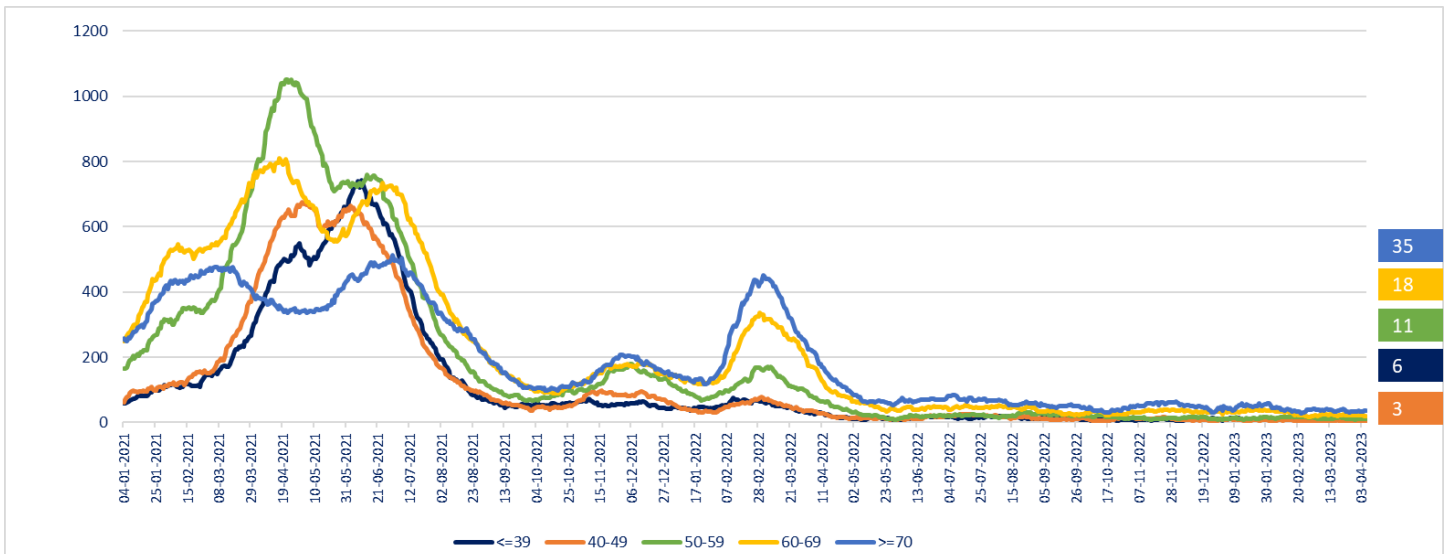

* Pacientes reportados durante el día anterior de forma individualizada, UGCC – Información del gráfico, desde el 04 de enero del 2021

Nota explicativa: De acuerdo al manual de registro de gestión de camas en la red integrada público-privada 2021, aprobado en Resolución Exenta 244 de 22 de febrero de 2021, a partir del 23 de febrero, se comienza a reportar el N° de pacientes COVID-19 hospitalizados en UCI informados de forma agregada por los establecimientos en la plataforma UGCC, ya que los datos individualizados (Registro clínicos de los pacientes) requieren un mayor esfuerzo por parte de los establecimientos al momento de reportar y esto puede generar un atraso de notificación en la plataforma UGCC.

9. Hospitalización de pacientes Covid19 en sistema integrado

Fecha	Camas básicas	Camas media	UTI	UCI	Total
25-02-2023	191	276	95	79	641
26-02-2023	191	276	95	79	641
27-02-2023	191	276	95	79	641
28-02-2023	215	288	100	85	688
01-03-2023	213	304	102	86	705
02-03-2023	206	291	98	82	677
03-03-2023	212	286	101	87	686
04-03-2023	201	282	100	83	666
05-03-2023	201	282	100	83	666
06-03-2023	201	282	100	83	666
07-03-2023	222	305	97	86	710
08-03-2023	220	358	105	88	771
09-03-2023	201	308	111	84	704
10-03-2023	210	320	106	86	722
11-03-2023	233	322	103	87	745
12-03-2023	233	322	103	87	745
13-03-2023	233	322	103	87	745
14-03-2023	247	322	105	88	762
15-03-2023	275	341	110	84	810
16-03-2023	252	479	122	79	932
17-03-2023	236	323	124	76	759
18-03-2023	236	323	123	84	766
19-03-2023	236	323	123	84	766
20-03-2023	236	323	123	84	766
21-03-2023	225	365	118	79	787
22-03-2023	205	341	113	79	738
23-03-2023	202	347	113	76	738
24-03-2023	204	352	110	73	739
25-03-2023	194	354	115	72	735
26-03-2023	194	354	115	72	735
27-03-2023	194	354	115	72	735
28-03-2023	228	346	118	65	757
29-03-2023	234	349	126	62	771
30-03-2023	222	339	112	70	743
31-03-2023	229	345	125	65	764
01-04-2023	214	332	128	73	747
02-04-2023	214	332	128	73	747
03-04-2023	214	332	128	73	747
04-04-2023	200	328	112	76	716
05-04-2023	215	328	101	84	728
06-04-2023	215	294	119	73	701

* Pacientes reportados durante el día anterior de forma agregada, UGCC – Información últimos 40 días

10. Evolución semanal de egresos hospitalarios pacientes Covid19

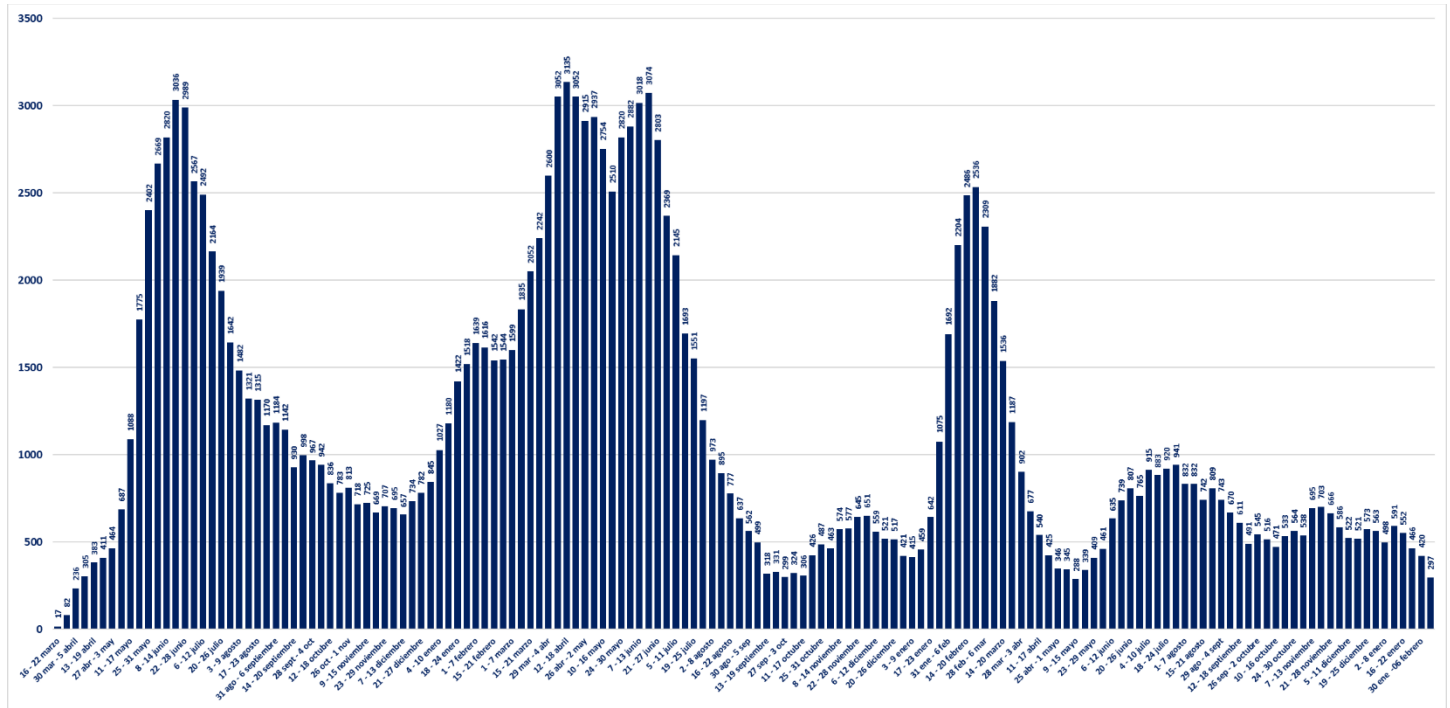

* Pacientes reportados de forma individualizada, UGCC – Información de egresos desde la Semana del 4 al 8 marzo del 2020

V. Exámenes

1. Exámenes para la detección de SARS CoV-2

	# exámenes realizados	% total	# exámenes informados últimas 24 hrs
Test de PCR	40.484.601	82,43%	7.427
Test de Antígeno	8.629.748	17,57%	9.963
Total	49.114.349	100%	17.390

2. Exámenes PCR informados por tipo de establecimiento

	# exámenes PCR realizados	% total	# exámenes PCR informados últimas 24 hrs
Instituto de Salud Pública	344.173	0,85%	0
Hospitales públicos	18.105.486	44,72%	3.649
Privados	22.034.942	54,43%	3.778
Total	40.484.601	100%	7.427

3. Datos de exámenes PCR informados según laboratorios por región en las últimas 24 hrs.

Región ¹	# exámenes PCR informados	# nuevos casos PCR positivos ²	Positividad PCR día ³	Positividad última semana
Arica y Parinacota	41	4	9,76%	4,28%
Tarapacá	133	3	2,26%	4,55%
Antofagasta	206	20	9,71%	8,82%
Atacama	139	5	3,60%	9,40%
Coquimbo	125	8	6,40%	6,66%
Valparaíso	650	58	8,92%	7,64%
Metropolitana	3.510	253	7,21%	7,55%
O'Higgins	231	18	7,79%	10,72%
Maule	713	28	3,93%	4,95%
Ñuble	140	8	5,71%	7,99%
Biobío	564	47	8,33%	9,38%
Araucanía	355	23	6,48%	7,50%
Los Ríos	165	2	1,21%	1,54%
Los Lagos	268	6	2,24%	5,10%
Aysén	92	3	3,26%	3,45%
Magallanes	95	6	6,32%	8,01%
Desconocida	0	0	-	-
Total	7.427	492	6,62%	7,36%

¹ Región según toma la muestra.

² Persona que cumple con definición de caso según normativa vigente, que cuenta con test de PCR positivo en las últimas 24 hrs, según fecha de resultado informada por laboratorio. Incluye casos con sospecha de reinfección, y es independiente de la fecha de notificación o síntomas señalada en Epivigila.

Datos provisorios y en proceso de validación. Algunas actualizaciones podrían verse reflejadas solamente en el recuento acumulado.

³ Positividad PCR día = nuevos casos PCR positivos / # exámenes PCR día.

4. Datos de exámenes de antígeno según región, informados el 4 de abril

Región	# exámenes antígeno informados
Arica y Parinacota	168
Tarapacá	271
Antofagasta	282
Atacama	594
Coquimbo	459
Valparaíso	1.538
Metropolitana	3.233
O'Higgins	478
Maule	422
Ñuble	576
Biobío	690
Araucanía	388
Los Ríos	352
Los Lagos	245
Aysén	119
Magallanes	148
Desconocida	0
Total	9.963

5. Exámenes PCR informados según día, acumulados y número de laboratorios que reportan

Fecha	# exámenes PCR informados	# total de exámenes PCR	# laboratorios que reporta	# nuevos casos PCR positivos ¹	Positividad PCR día ²	Casos totales PCR positivos acumulados ³	Positividad PCR total
21-02-2023	3.113	40.160.264	98	269	8,64%	3.906.948	9,73%
22-02-2023	6.293	40.166.557	168	574	9,12%	3.907.573	9,73%
23-02-2023	6.984	40.173.541	161	779	11,15%	3.908.401	9,73%
24-02-2023	7.361	40.180.902	160	765	10,39%	3.909.243	9,73%
25-02-2023	6.513	40.187.415	162	677	10,39%	3.909.988	9,73%
26-02-2023	6.210	40.193.625	167	629	10,13%	3.910.704	9,73%
27-02-2023	4.686	40.198.311	135	453	9,67%	3.911.176	9,73%
28-02-2023	3.072	40.201.383	92	269	8,76%	3.911.478	9,73%
01-03-2023	7.276	40.208.659	167	765	10,51%	3.912.300	9,73%
02-03-2023	8.371	40.217.030	166	1.024	12,23%	3.913.426	9,73%
03-03-2023	7.345	40.224.375	158	877	11,94%	3.914.348	9,73%
04-03-2023	7.178	40.231.553	161	904	12,59%	3.915.346	9,73%
05-03-2023	6.977	40.238.530	161	810	11,61%	3.916.235	9,73%
06-03-2023	4.967	40.243.497	133	530	10,67%	3.916.798	9,73%
07-03-2023	3.829	40.247.326	95	465	12,14%	3.917.304	9,73%
08-03-2023	7.642	40.254.968	166	1.019	13,33%	3.918.402	9,73%
09-03-2023	8.601	40.263.569	166	1.160	13,49%	3.919.660	9,74%
10-03-2023	8.456	40.272.025	162	1.140	13,48%	3.920.925	9,74%
11-03-2023	8.014	40.280.039	168	1.107	13,81%	3.922.139	9,74%
12-03-2023	7.922	40.287.961	166	1.121	14,15%	3.923.397	9,74%
13-03-2023	6.233	40.294.194	137	840	13,48%	3.924.344	9,74%
14-03-2023	4.174	40.298.368	90	529	12,67%	3.924.968	9,74%
15-03-2023	9.419	40.307.787	169	1.279	13,58%	3.926.303	9,74%
16-03-2023	11.867	40.319.654	168	1.689	14,23%	3.928.127	9,74%
17-03-2023	11.434	40.331.088	168	1.544	13,50%	3.929.809	9,74%
18-03-2023	10.091	40.341.179	166	1.308	12,96%	3.931.229	9,74%
19-03-2023	10.027	40.351.206	168	1.169	11,66%	3.932.572	9,75%
20-03-2023	6.575	40.357.781	137	869	13,22%	3.933.465	9,75%
21-03-2023	4.275	40.362.056	92	504	11,79%	3.934.036	9,75%
22-03-2023	10.019	40.372.075	164	1.262	12,60%	3.935.445	9,75%
23-03-2023	11.062	40.383.137	169	1.273	11,51%	3.936.875	9,75%
24-03-2023	10.472	40.393.609	167	1.216	11,61%	3.938.219	9,75%
25-03-2023	9.551	40.403.160	166	1.037	10,86%	3.939.409	9,75%
26-03-2023	8.680	40.411.840	166	902	10,39%	3.940.384	9,75%
27-03-2023	6.051	40.417.891	137	540	8,92%	3.941.012	9,75%
28-03-2023	4.104	40.421.995	94	375	9,14%	3.941.405	9,75%
29-03-2023	8.458	40.430.453	162	780	9,22%	3.942.241	9,75%
30-03-2023	9.256	40.439.709	163	872	9,42%	3.943.199	9,75%
31-03-2023	8.424	40.448.133	163	718	8,52%	3.944.035	9,75%
01-04-2023	7.263	40.455.396	169	642	8,84%	3.944.735	9,75%
02-04-2023	7.185	40.462.581	163	537	7,47%	3.945.333	9,75%
03-04-2023	4.649	40.467.230	129	284	6,11%	3.945.660	9,75%
04-04-2023	3.233	40.470.463	89	211	6,53%	3.945.897	9,75%
05-04-2023	6.711	40.477.174	153	421	6,27%	3.946.349	9,75%
06-04-2023	7.427	40.484.601	151	492	6,62%	3.946.892	9,75%

1 Persona que cumple con definición de caso según normativa vigente, que cuenta con test de PCR en las últimas 24 hrs, según fecha de resultado informada por laboratorio. Incluye casos con sospecha de reinfección, y es independiente de la fecha de notificación o síntomas señalada en Epivigila. Datos provisorios y en proceso de validación. Algunas actualizaciones podrían verse reflejadas solamente en el recuento acumulado.

2 Positividad PCR día= nuevos casos PCR positivos / # exámenes PCR día.

Positividad total= casos PCR positivos totales/ total de exámenes PCR.

Reportado por Epidemiología MINSAL.

3 Datos provisorios y en proceso de validación. Algunas actualizaciones podrían verse reflejadas solamente en el recuento acumulado.

6. Porcentaje y media móvil (siete días) de positividad de exámenes PCR

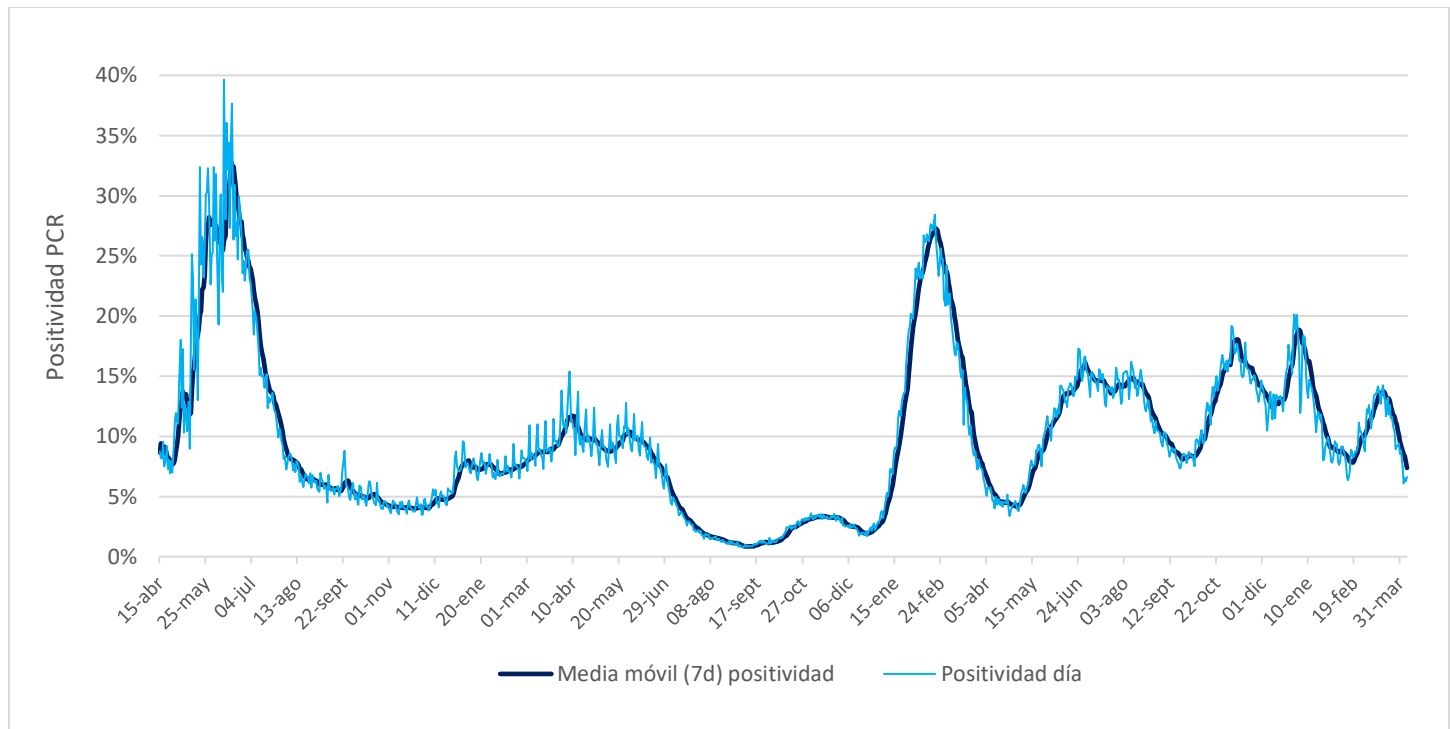

VI. Residencias sanitarias

1. Datos de residencias sanitarias informadas por región

Región	N° de Residencias Habilitadas ¹	N° de Camas Totales ²	N° de Usuarios en Residencia ³	N° de Camas Disponibles ⁴	FOR ⁵
Arica y Parinacota	0	0	0	0	0%
Tarapacá	1	18	1	16	6%
Antofagasta	0	0	0	0	0%
Atacama	0	0	0	0	0%
Coquimbo	0	0	0	0	0%
Valparaíso	0	0	0	0	0%
Metropolitana	1	81	4	51	7%
O'Higgins	0	0	0	0	0%
Maule	0	0	0	0	0%
Ñuble	0	0	0	0	0%
Biobío	1	34	11	19	34%
Araucanía	0	0	0	0	0%
Los Ríos	0	0	0	0	0%
Los Lagos	0	0	0	0	0%
Aysén	0	0	0	0	0%
Magallanes	0	0	0	0	0%
Total	3	133	16	86	15%

1 N° de Residencias Habilitadas: Número de dispositivos u hoteles habilitados.

2 N° de Camas Totales: Número total de camas contratadas.

3 N° de Usuarios en Residencia: Número de personas hospedadas en este día.

4 N° de Camas Disponibles: Número total de camas disponibles para recibir usuarios. (En este número se descuentan las camas que se consideran inhabilitadas por aseo, mantención, pieza compartida o para uso de staff del personal de turno)

5 FOR: factor de ocupación real, equivale a la ocupación, pero sin considerar el número de camas inhabilitadas. La fórmula es $FOR = \text{camas ocupadas} / (\text{camas totales} - \text{camas inhabilitadas})$

Las regiones de Antofagasta, Atacama, Coquimbo, Valparaíso, O'Higgins, Maule, Ñuble, Araucanía, Los Ríos, Aysén y Magallanes actualmente no cuentan con dispositivos de aislamiento.

Debido a la adaptación de la Estrategia TTA y el menor número de ingresos durante los domingos, no se reportarán actualizaciones los fines de semana.