

# REPORTE

## *DIARIO*

06 de mayo de 2022



**#CuidémonosEntreTodos**

# I. Casos confirmados de COVID-19

## 1. Casos confirmados acumulados a nivel nacional

Región	Casos confirmados acumulados	Fallecidos confirmados totales <sup>1</sup>	Fallecidos sospechosos probables u otros totales <sup>2</sup>	Fallecidos totales	Casos confirmados recuperados <sup>3</sup>	Casos confirmados por antígeno	Casos con sospecha de reinfección
Arica Parinacota	55.553	671	140	811	54.587	11.781	500
Tarapacá	79.775	968	118	1.086	78.521	9.806	326
Antofagasta	123.331	1.475	286	1.761	121.196	10.436	664
Atacama	66.269	472	113	585	65.533	16.249	273
Coquimbo	127.293	1.381	289	1.670	125.248	20.277	444
Valparaíso	308.860	4.398	1.203	5.601	302.241	60.663	963
Metropolitana	1.370.543	22.220	6.063	28.283	1.337.700	196.499	9.604
O'Higgins	150.602	1.957	562	2.519	147.865	32.343	495
Maule	240.294	2.417	498	2.915	236.751	62.091	785
Ñuble	100.717	918	189	1.107	99.263	24.544	400
Biobío	354.310	3.604	675	4.279	349.096	57.669	1.251
Araucanía	216.468	2.002	570	2.572	213.513	34.934	1.017
De los Ríos	106.204	994	228	1.222	104.766	21.211	539
De los Lagos	195.504	1.946	368	2.314	192.844	24.443	2.740
Aysén	25.096	157	27	184	24.802	7.542	690
Magallanes	51.955	600	103	703	51.011	5.341	1.183
Desconocida	43	0	2	2	42	0	0
<b>Total</b>	<b>3.572.817</b>	<b>46.180</b>	<b>11.434</b>	<b>57.614</b>	<b>3.504.979</b>	<b>595.829</b>	<b>21.874</b>

## 2. Casos nuevos a nivel nacional

Región	Casos nuevos totales <sup>4</sup>	Casos nuevos con síntomas	Casos nuevos sin síntomas	Casos nuevos reportados por laboratorio <sup>5</sup>	Casos nuevos confirmados por antígeno	Casos activos confirmados <sup>6</sup>	Tasa de incidencia activos <sup>7</sup>
Arica Parinacota	19	16	2	1	16	98	38,0
Tarapacá	40	20	14	6	11	123	31,0
Antofagasta	79	29	36	14	13	306	43,1
Atacama	33	9	11	13	21	161	50,6
Coquimbo	94	73	7	14	39	356	41,5
Valparaíso	425	246	52	127	189	1.307	65,5
Metropolitana	1.476	858	172	446	380	5.659	68,1
O'Higgins	113	69	29	15	49	322	31,9
Maule	152	134	14	4	91	536	46,5
Ñuble	96	67	6	23	51	272	52,6
Biobío	211	98	53	60	62	682	40,7
Araucanía	95	44	11	40	26	304	29,7
De los Ríos	26	13	5	8	12	120	29,3
De los Lagos	38	18	9	11	8	127	14,1
Aysén	21	19	2	0	18	71	65,7
Magallanes	43	36	1	6	15	160	88,3
Desconocida	0	0	0	0	0	0	0,0
<b>Total</b>	<b>2.961</b>	<b>1.749</b>	<b>424</b>	<b>788</b>	<b>1.001</b>	<b>10.604</b>	<b>53,5</b>

Información Epivigila, Epidemiología y DEIS MINSAL. Datos provisorios y en proceso de validación. Algunas actualizaciones podrían verse reflejadas solamente en el recuento acumulado. Las definiciones de caso confirmado, probable, con sospecha de reinfección y de los periodos de aislamiento corresponden a las contenidas en el ordinario B51 N° 269 de la Subsecretaría de Salud Pública. Los casos confirmados, ya sean acumulados, nuevos, activos o recuperados incluyen a los casos confirmados desde el 10-02-2021 por antígeno y a los acumulados con sospecha de reinfección.

1 Casos clasificados con causa de muerte CIE-10 U07.1 (caso confirmado con resultado positivo de la prueba), según estadísticas del DEIS.

2 Casos clasificados con causa de muerte CIE-10 U07.2 (caso sospechoso, probable o diagnosticado clínica y epidemiológicamente, sin prueba positiva confirmada por laboratorio), según estadísticas del DEIS.

3 Para el cálculo estimado de confirmados recuperados se sustrae a los casos confirmados acumulados, los casos activos confirmados y los casos fallecidos, independientemente de su causa de muerte.

4 Persona que cumple con definición de caso según normativa vigente, que cuenta con test de PCR o antígeno positivo en las últimas 24 hrs, según fecha de resultado informada por laboratorio. Incluye casos con sospecha de reinfección, y es independiente de la fecha de notificación o síntomas señalada en Epivigila.

5 Casos que, teniendo un test de PCR positivo, no están ingresados aún en la plataforma de vigilancia epidemiológica (Epivigila).

6 El cálculo de casos activos excluye a quienes hayan fallecido, independientemente de la causa de muerte.

7 Tasa de incidencia activos = (casos activos confirmados / población) \* 100.000. Población INE 2022, según proyección poblacional Censo 2017.

### 3. Casos confirmados totales, casos activos y fallecidos

Fecha	Casos totales acumulados	Casos nuevos totales <sup>1</sup>	Casos nuevos con síntomas	Casos nuevos sin síntomas	Casos activos <sup>2</sup>	Fallecidos <sup>3</sup>	Casos confirmados recuperados <sup>4</sup>
23-03-2022	3.415.989	8.025	1.773	191	39.367	44.640	3.323.405
24-03-2022	3.426.147	9.414	5.470	1.652	37.204	44.790	3.335.499
25-03-2022	3.434.908	8.247	4.821	1.405	35.824	44.864	3.345.516
26-03-2022	3.443.018	7.448	4.312	1.261	34.538	44.940	3.354.766
27-03-2022	3.450.094	6.480	3.640	1.249	34.480	45.017	3.361.778
28-03-2022	3.455.060	4.463	2.611	607	33.179	45.076	3.367.922
29-03-2022	3.458.499	3.017	2.058	342	26.867	45.084	3.377.645
30-03-2022	3.464.425	5.603	3.511	681	24.839	45.093	3.385.562
31-03-2022	3.470.936	6.074	3.564	1.065	24.060	45.199	3.392.643
01-04-2022	3.476.914	5.564	3.157	868	23.823	45.254	3.398.749
02-04-2022	3.482.175	4.823	2.721	936	23.031	45.302	3.404.695
03-04-2022	3.486.653	4.148	2.499	689	22.802	45.363	3.409.277
04-04-2022	3.489.913	2.711	1.505	333	21.830	45.410	3.413.395
05-04-2022	3.491.962	1.932	1.309	221	17.451	45.420	3.419.823
06-04-2022	3.495.889	3.689	2.269	474	16.133	45.431	3.425.011
07-04-2022	3.500.670	4.432	2.497	800	16.027	45.517	3.429.709
08-04-2022	3.504.783	3.820	2.197	597	15.790	45.558	3.433.967
09-04-2022	3.508.556	3.368	1.984	585	15.581	45.598	3.437.855
10-04-2022	3.512.020	3.057	1.593	567	15.837	45.639	3.440.961
11-04-2022	3.514.291	2.209	1.151	302	15.249	45.677	3.443.716
12-04-2022	3.515.878	1.478	895	162	12.364	45.686	3.448.188
13-04-2022	3.518.800	2.742	1.664	348	11.363	45.690	3.452.063
14-04-2022	3.522.422	2.937	1.760	479	11.402	45.757	3.455.457
15-04-2022	3.525.845	2.771	1.565	421	11.495	45.793	3.458.680
16-04-2022	3.528.626	2.516	1.453	426	11.360	45.819	3.461.514
17-04-2022	3.530.258	1.424	853	177	10.724	45.845	3.463.673
18-04-2022	3.531.529	1.172	725	97	9.965	45.851	3.465.703
19-04-2022	3.532.649	1.102	744	99	8.006	45.856	3.468.730
20-04-2022	3.535.534	2.515	1.498	374	8.003	45.863	3.471.596
21-04-2022	3.538.843	2.897	1.720	457	8.886	45.905	3.473.840
22-04-2022	3.541.792	2.669	1.590	407	9.736	45.931	3.475.847
23-04-2022	3.544.463	2.539	1.438	344	10.696	45.951	3.477.523
24-04-2022	3.546.493	1.909	1.109	289	10.739	45.951	3.479.447
25-04-2022	3.547.977	1.300	774	166	10.179	45.952	3.481.491
26-04-2022	3.549.327	993	626	123	8.296	45.963	3.484.724
27-04-2022	3.551.383	1.918	1.137	230	7.804	46.045	3.487.219
28-04-2022	3.553.956	2.397	1.367	432	8.200	46.070	3.489.111
29-04-2022	3.556.333	2.182	1.297	345	8.617	46.082	3.490.965
30-04-2022	3.558.631	2.124	1.258	322	9.004	46.100	3.492.804
01-05-2022	3.561.016	2.117	1.136	301	9.590	46.111	3.494.522
02-05-2022	3.562.521	1.481	818	215	9.467	46.113	3.496.082
03-05-2022	3.563.650	1.025	705	113	8.103	46.116	3.498.554
04-05-2022	3.566.183	2.302	1.414	250	8.216	46.150	3.500.953
05-05-2022	3.569.492	2.978	1.746	430	9.301	46.166	3.503.036
06-05-2022	3.572.817	2.961	1.749	424	10.604	46.180	3.504.979

Nota explicativa: para esta tabla, el cálculo de casos confirmados activos y casos confirmados recuperados corresponde a la información disponible en la fecha en que se reportan en el Informe Diario. Los casos confirmados, ya sean acumulados, nuevos, activos o recuperados incluyen a los casos confirmados desde el 10-02-2021 por antígeno y a los acumulados con sospecha de reinfección.

1 Persona que cumple con definición de caso según normativa vigente, que cuenta con test de PCR o antígeno positivo en las últimas 24 hrs, según fecha de resultado informada por laboratorio. Incluye casos con sospecha de reinfección, y es independiente de la fecha de notificación o síntomas señalada en Epivigila.

2 El cálculo de casos activos excluye a quienes hayan fallecido, independientemente de la causa de muerte.

3 Corresponde a casos clasificados con causa de muerte U07.1 (caso confirmado con resultado positivo de la prueba), según estadísticas del DEIS.

4 Para el cálculo estimado de confirmados recuperados se substraen a los casos confirmados acumulados, los casos activos confirmados y los casos fallecidos, independientemente de su causa de muerte.

#### 4. Curva de casos activos y recuperados según fecha de inicio de síntomas

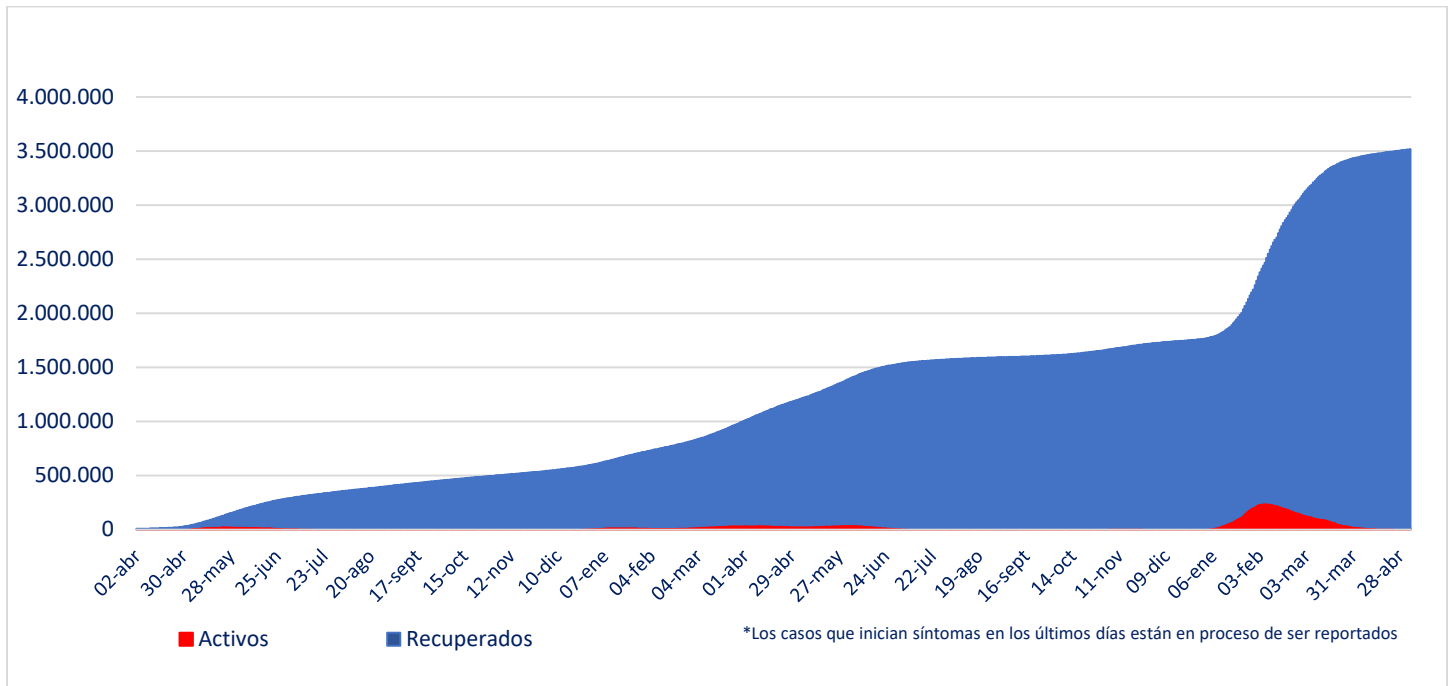

Fuente: Sistema de Notificación EPIVIGILA. Depto. de Epidemiología, DIPLAS MINSAL

Nota explicativa: para construir esta curva, se realiza el cálculo de casos activos y recuperados a partir del último día disponible de información, actualizando la curva completa hacia atrás. El número de fallecidos no aparece en este gráfico.

#### 5. Evolución de nuevos casos confirmados por 100 mil habitantes (media móvil 7 días)

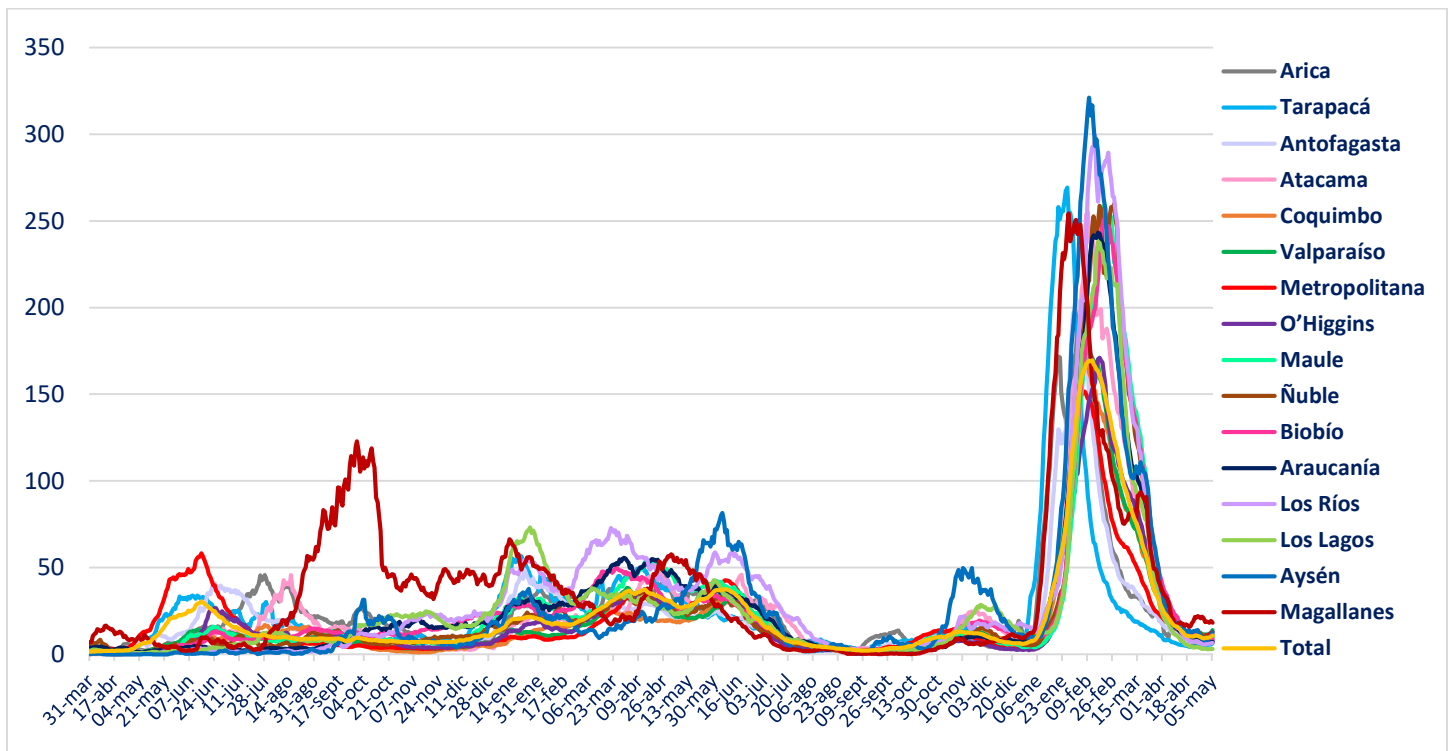

## II. Casos probables

### 1. Casos probables por región

Región	Casos probables acumulados	Casos activos probables <sup>1</sup>
Arica Parinacota	3.439	0
Tarapacá	10.393	0
Antofagasta	6.821	0
Atacama	1.744	0
Coquimbo	9.380	0
Valparaíso	50.208	0
Metropolitana	161.561	3
O'Higgins	14.802	0
Maule	10.642	0
Ñuble	10.180	1
Biobío	35.906	2
Araucanía	11.319	0
De los Ríos	6.035	0
De los Lagos	16.330	1
Aysén	1.795	0
Magallanes	3.294	0
Desconocida	0	0
<b>Total</b>	<b>353.849</b>	<b>7</b>

Datos provisorios y en proceso de validación. Algunas actualizaciones podrían verse reflejadas solamente en el recuento acumulado.  
 1 La definición vigente de caso probable corresponde a la contenida en el ordinario B51 N° 269 de la Subsecretaría de Salud Pública.

## 2. Casos probables acumulados y activos informados por fecha

Fecha	Casos probables acumulados	Casos activos probables <sup>1</sup>
23-03-2022	353.892	22
24-03-2022	353.887	23
25-03-2022	353.892	30
26-03-2022	353.888	21
27-03-2022	353.884	23
28-03-2022	353.891	21
29-03-2022	353.899	24
30-03-2022	353.904	31
31-03-2022	353.942	67
01-04-2022	353.916	44
02-04-2022	353.888	24
03-04-2022	353.890	18
04-04-2022	353.898	22
05-04-2022	353.907	25
06-04-2022	353.903	20
07-04-2022	353.892	18
08-04-2022	353.890	15
09-04-2022	353.899	13
10-04-2022	353.663	11
11-04-2022	353.902	11
12-04-2022	353.904	7
13-04-2022	353.905	14
14-04-2022	353.905	14
15-04-2022	353.901	14
16-04-2022	353.910	12
17-04-2022	353.909	11
18-04-2022	353.891	8
19-04-2022	353.894	9
20-04-2022	353.892	11
21-04-2022	353.899	14
22-04-2022	353.894	12
23-04-2022	353.895	10
24-04-2022	353.898	13
25-04-2022	353.888	13
26-04-2022	353.890	11
27-04-2022	353.891	11
28-04-2022	353.885	13
29-04-2022	353.885	9
30-04-2022	353.889	14
01-05-2022	353.847	15
02-05-2022	353.847	16
03-05-2022	353.848	12
04-05-2022	353.848	12
05-05-2022	353.855	11
06-05-2022	353.849	7

Datos provisorios y en proceso de validación. Algunas actualizaciones podrían verse reflejadas solamente en el recuento acumulado.  
 1 La definición vigente de caso probable corresponde a la contenida en el ordinario B51 N° 269 de la Subsecretaría de Salud Pública.  
[www.gob.cl/coronavirus](http://www.gob.cl/coronavirus)

### III. Pacientes Fallecidos

#### 1. Pacientes fallecidos por grupo etario

Tramos de edad	Fallecidos confirmados U07.1 <sup>1</sup>	% total	% agrupado	Fallecidos sospechosos, probables u otros U07.2 <sup>2</sup>	% total	% agrupado	Fallecidos totales	% total	% agrupado
≤ 39 años	1.212	2,62%	2,62%	380	3,32%	3,32%	1.592	2,76%	2,76%
40 a 49 años	1.817	3,93%	3,93%	472	4,13%	4,13%	2.289	3,97%	3,97%
50 a 59 años	4.738	10,26%	10,26%	1.101	9,63%	9,63%	5.839	10,13%	10,13%
60 a 69 años	8.866	19,20%	19,20%	1.947	17,03%	17,03%	10.813	18,77%	18,77%
70 a 79 años	12.363	26,77%	63,98%	2.905	25,41%	65,89%	15.268	26,50%	64,36%
80 a 89 años	12.102	26,21%		3.121	27,30%		15.223	26,42%	
≥90 años	5.082	11,00%		1.508	13,19%		6.590	11,44%	
<b>Total</b>	<b>46.180</b>	<b>100%</b>	<b>100%</b>	<b>11.434</b>	<b>100%</b>	<b>100%</b>	<b>57.614</b>	<b>100%</b>	<b>100%</b>

1 Código CIE-10 U07.1 COVID-19, virus identificado:  
Caso confirmado con resultado positivo de la prueba.

2 Código CIE-10 U07.2 COVID-19, virus no identificado:  
Diagnosticado clínica y epidemiológicamente con COVID-19  
Caso probable de COVID-19  
Caso sospechoso de COVID-19

#### 2. Fallecidos confirmados según fecha de defunción, de acuerdo a criterios DEIS

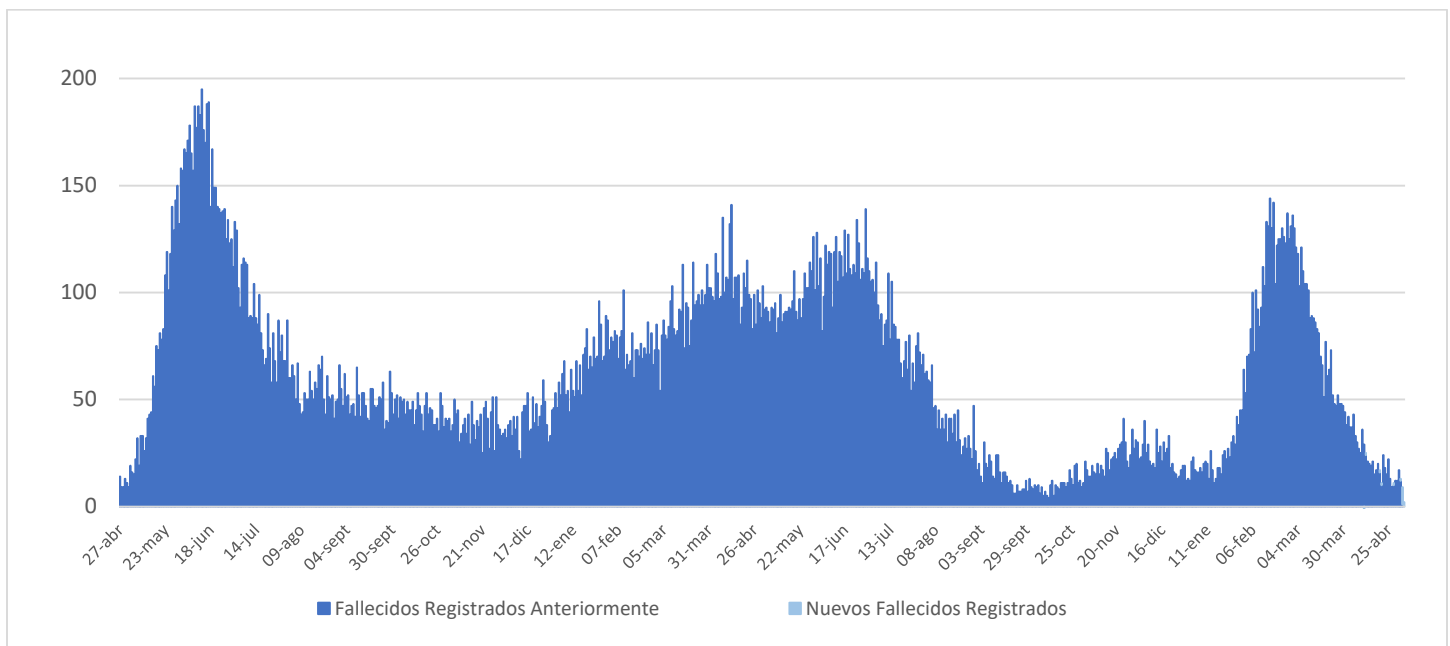

## IV. Capacidad Hospitalaria

### 1. Sistema Integrado Covid 19, camas de unidades de cuidados intensivos (UCI)

Total de camas críticas	2.053	Camas críticas disponibles	308	Camas críticas ocupados	1.745
-------------------------	-------	----------------------------	-----	-------------------------	-------

### 2. Hospitalización en unidades de cuidados intensivos (UCI) de pacientes Covid 19

Región	# pacientes	% total
Arica	0	0,00%
Tarapacá	1	0,56%
Antofagasta	7	3,89%
Atacama	4	2,22%
Coquimbo	10	5,56%
Valparaíso	18	10,00%
Santiago	100	55,56%
O'Higgins	4	2,22%
Maule	6	3,33%
Ñuble	2	1,11%
Biobío	14	7,78%
Araucanía	5	2,78%
Los Ríos	1	0,56%
Los Lagos	7	3,89%
Aysén	0	0,00%
Magallanes	1	0,56%
<b>Total</b>	<b>180</b>	<b>100%</b>

Tipo de ventilación	# pacientes	% total
En ventilación mecánica	130	72,22%
Sin ventilación mecánica	50	27,78%
<b>Total</b>	<b>180</b>	<b>100%</b>

\* Pacientes reportados durante el día anterior de forma agregada, UGCC

\* Pacientes reportados durante el día anterior de forma agregada, UGCC

### 3. Hospitalización diaria en unidades de cuidados intensivos (UCI)

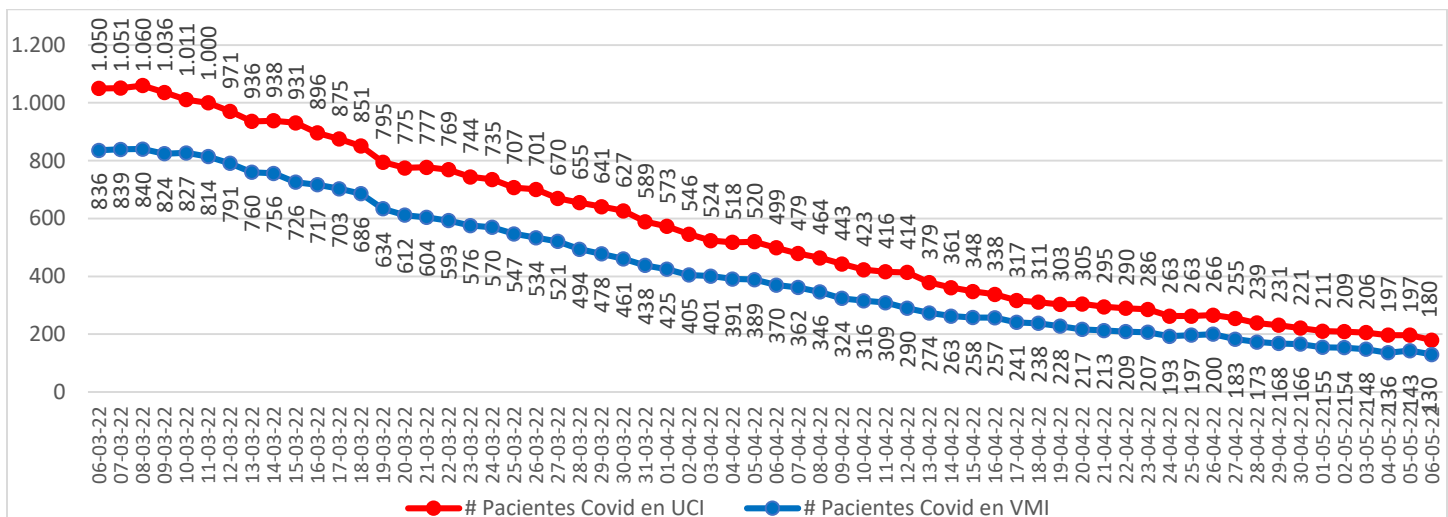

\* Pacientes reportados durante el día anterior de forma agregada, UGCC

Nota explicativa: De acuerdo al manual de registro de gestión de camas en la red integrada público-privada 2021, aprobado en Resolución Exenta 244 de 22 de febrero de 2021, a partir del 23 de febrero, se comienza a reportar el N° de pacientes COVID-19 hospitalizados en UCI informados de forma agregada por los establecimientos en la plataforma UGCC, ya que los datos individualizados (Registro clínicos de los pacientes) requieren un mayor esfuerzo por parte de los establecimientos al momento de reportar y esto puede generar un atraso de notificación en la plataforma UGCC.



#### 4. Evolución de camas UCI habilitadas y ocupadas – País

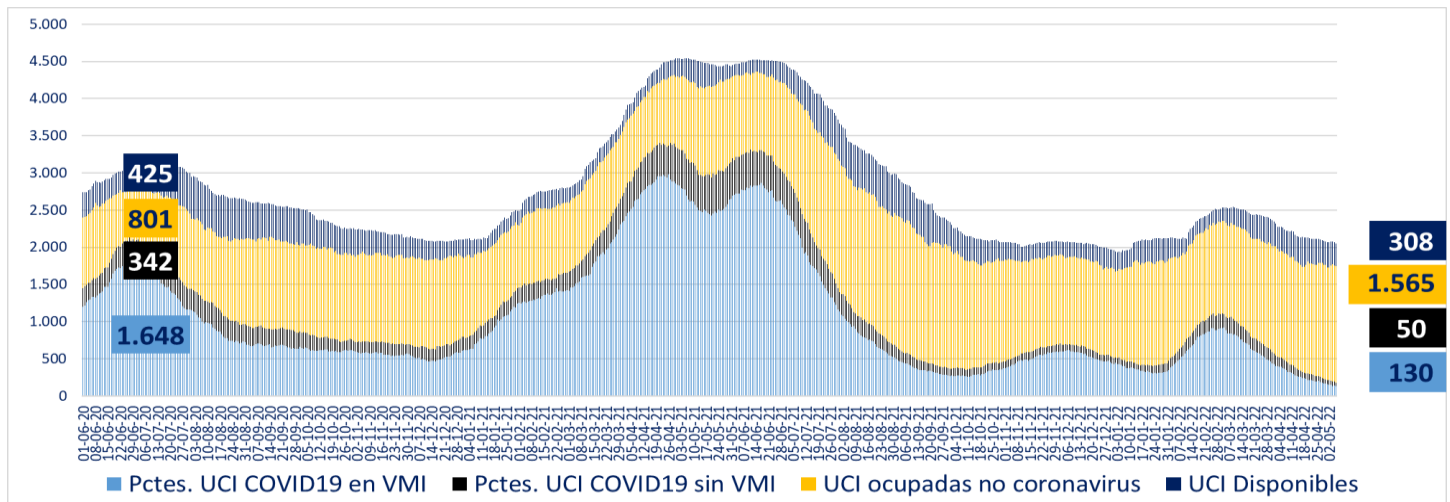

\* A partir del 23 de febrero de 2021 se reportan los datos informados de forma agregada, UGCC

#### 5. Evolución de camas UCI habilitadas y ocupadas – R. Metropolitana

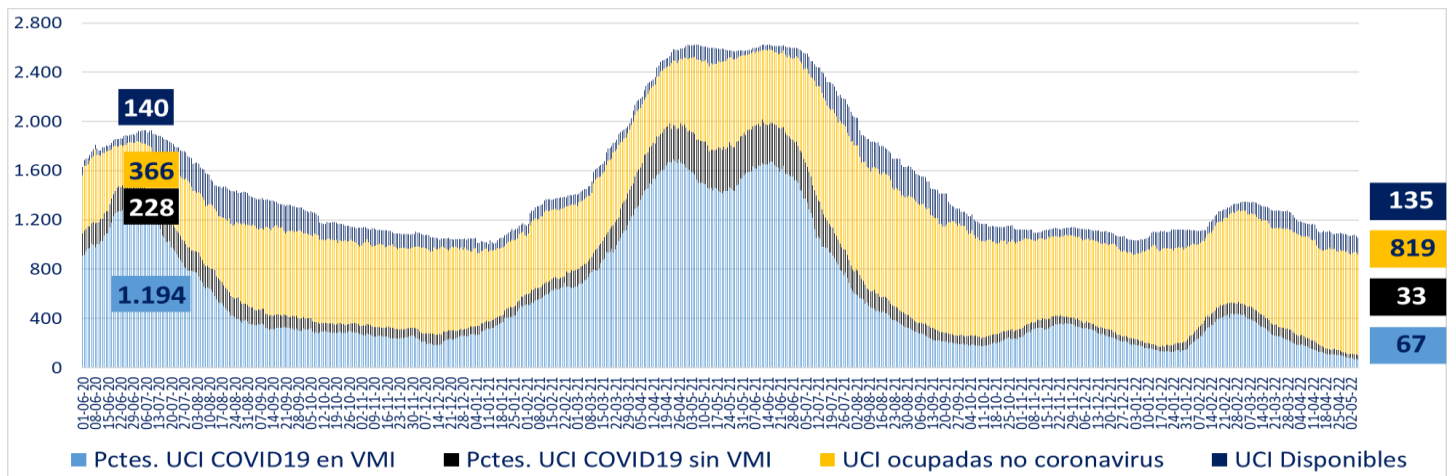

\* A partir del 23 de febrero de 2021 se reportan los datos informados de forma agregada, UGCC

#### 6. Evolución de camas UCI habilitadas y ocupadas – Regiones

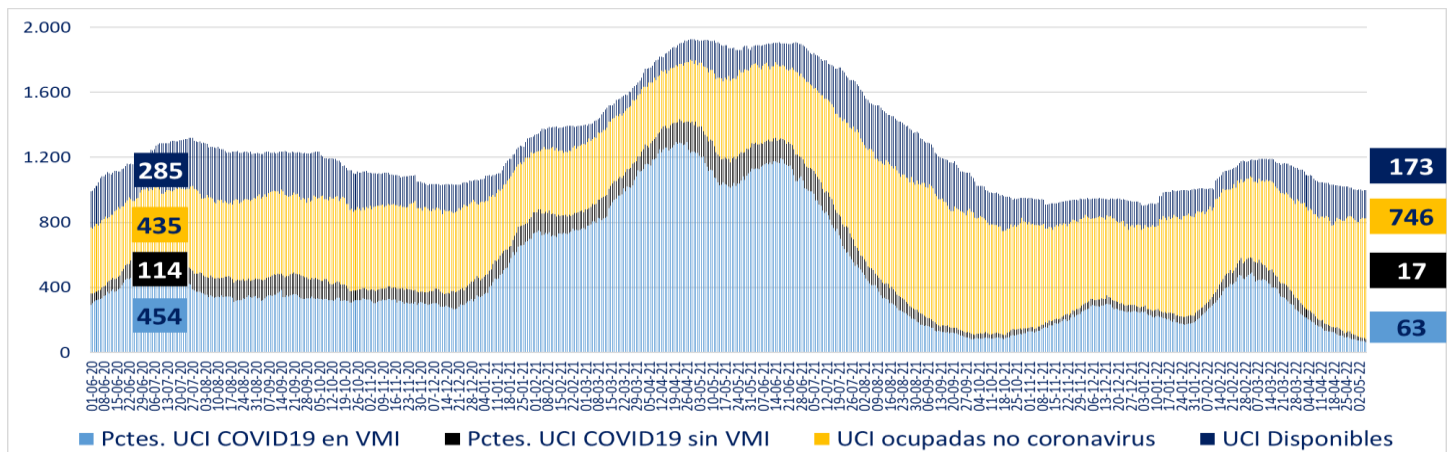

\* A partir del 23 de febrero de 2021 se reportan los datos informados de forma agregada, UGCC

## 7. Número pacientes Covid-19 en Unidades de Cuidado Intensivo (UCI) por tramos de edad

Tramos de edad	# pacientes	% total
≤ 39 años	10	5,43%
40 a 49 años	12	6,52%
50 a 59 años	26	14,13%
60 a 69 años	59	32,07%
≥ 70 años	77	41,85%
<b>Total</b>	<b>184</b>	<b>100%</b>

\* Pacientes reportados durante el día anterior de forma individualizada, UGCC

## 8. Evolución de pacientes Covid-19 en Unidades de Cuidado Intensivo (UCI) por tramos de edad

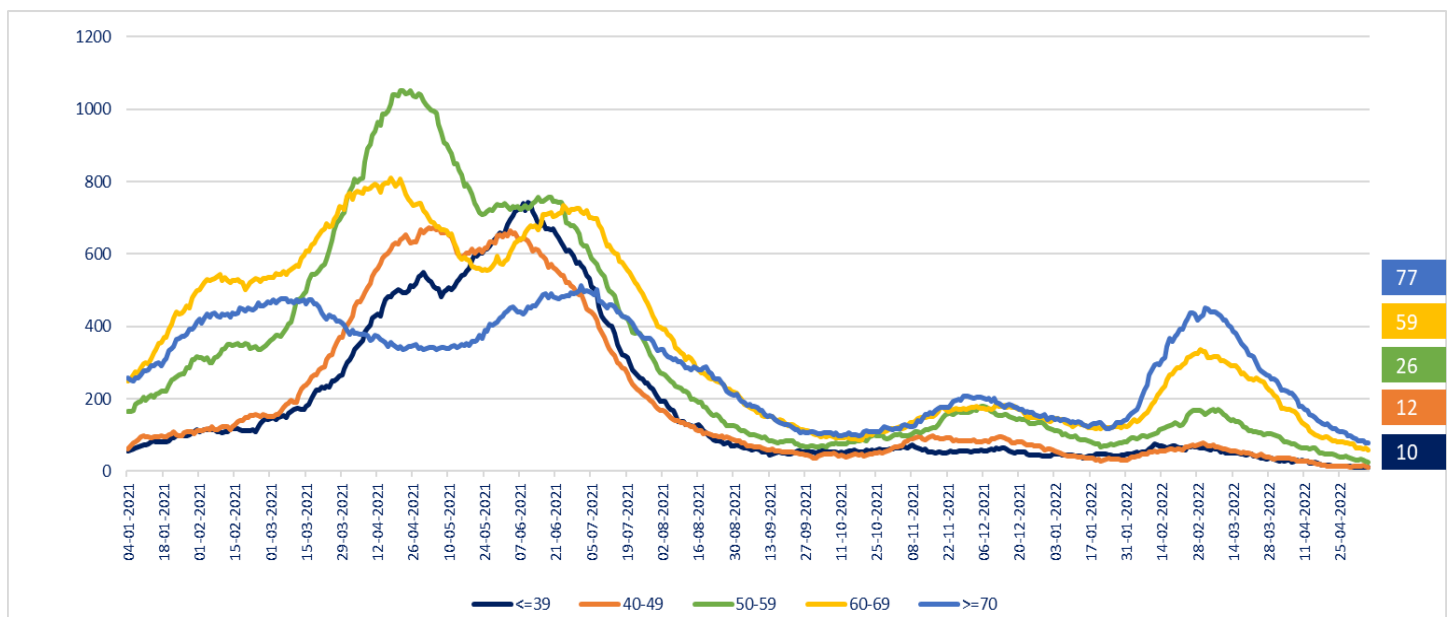

\* Pacientes reportados durante el día anterior de forma individualizada, UGCC

Nota explicativa: De acuerdo al manual de registro de gestión de camas en la red integrada público-privada 2021, aprobado en Resolución Exenta 244 de 22 de febrero de 2021, a partir del 23 de febrero, se comienza a reportar el N° de pacientes COVID-19 hospitalizados en UCI informados de forma agregada por los establecimientos en la plataforma UGCC, ya que los datos individualizados (Registro clínicos de los pacientes) requieren un mayor esfuerzo por parte de los establecimientos al momento de reportar y esto puede generar un atraso de notificación en la plataforma UGCC.

## 9. Hospitalización de pacientes Covid19 en sistema integrado

Fecha	Camas básicas	Camas media	UTI	UCI	Total
25-03-2022	664	1.046	499	707	2.916
26-03-2022	652	958	466	701	2.777
27-03-2022	618	881	488	670	2.657
28-03-2022	581	886	479	655	2.601
29-03-2022	595	920	476	641	2.632
30-03-2022	579	878	468	627	2.552
31-03-2022	565	869	454	589	2.477
01-04-2022	546	807	426	573	2.352
02-04-2022	523	754	426	546	2.249
03-04-2022	512	709	406	524	2.151
04-04-2022	463	702	386	518	2.069
05-04-2022	475	749	396	520	2.140
06-04-2022	434	681	396	499	2.010
07-04-2022	425	677	363	479	1.944
08-04-2022	400	630	347	464	1.841
09-04-2022	385	608	347	443	1.783
10-04-2022	382	523	337	423	1.665
11-04-2022	456	538	323	416	1.733
12-04-2022	401	561	337	414	1.713
13-04-2022	345	563	343	379	1.630
14-04-2022	336	555	317	361	1.569
15-04-2022	327	534	311	348	1.520
16-04-2022	348	454	298	338	1.438
17-04-2022	280	484	294	317	1.375
18-04-2022	304	466	276	311	1.357
19-04-2022	297	478	296	303	1.374
20-04-2022	287	444	268	305	1.304
21-04-2022	291	452	247	295	1.285
22-04-2022	293	431	245	290	1.259
23-04-2022	270	404	246	286	1.206
24-04-2022	272	380	214	263	1.129
25-04-2022	256	376	220	263	1.115
26-04-2022	263	378	233	266	1.140
27-04-2022	265	365	194	255	1.079
28-04-2022	262	349	205	239	1.055
29-04-2022	262	333	206	231	1.032
30-04-2022	266	318	211	221	1.016
01-05-2022	250	302	205	211	968
02-05-2022	267	333	211	209	1.020
03-05-2022	231	320	207	206	964
04-05-2022	246	307	200	197	950
05-05-2022	242	311	190	197	940
06-05-2022	237	306	184	180	907

\* Pacientes reportados durante el día anterior de forma agregada, UGCC

# 10. Evolución semanal de egresos hospitalarios pacientes Covid19

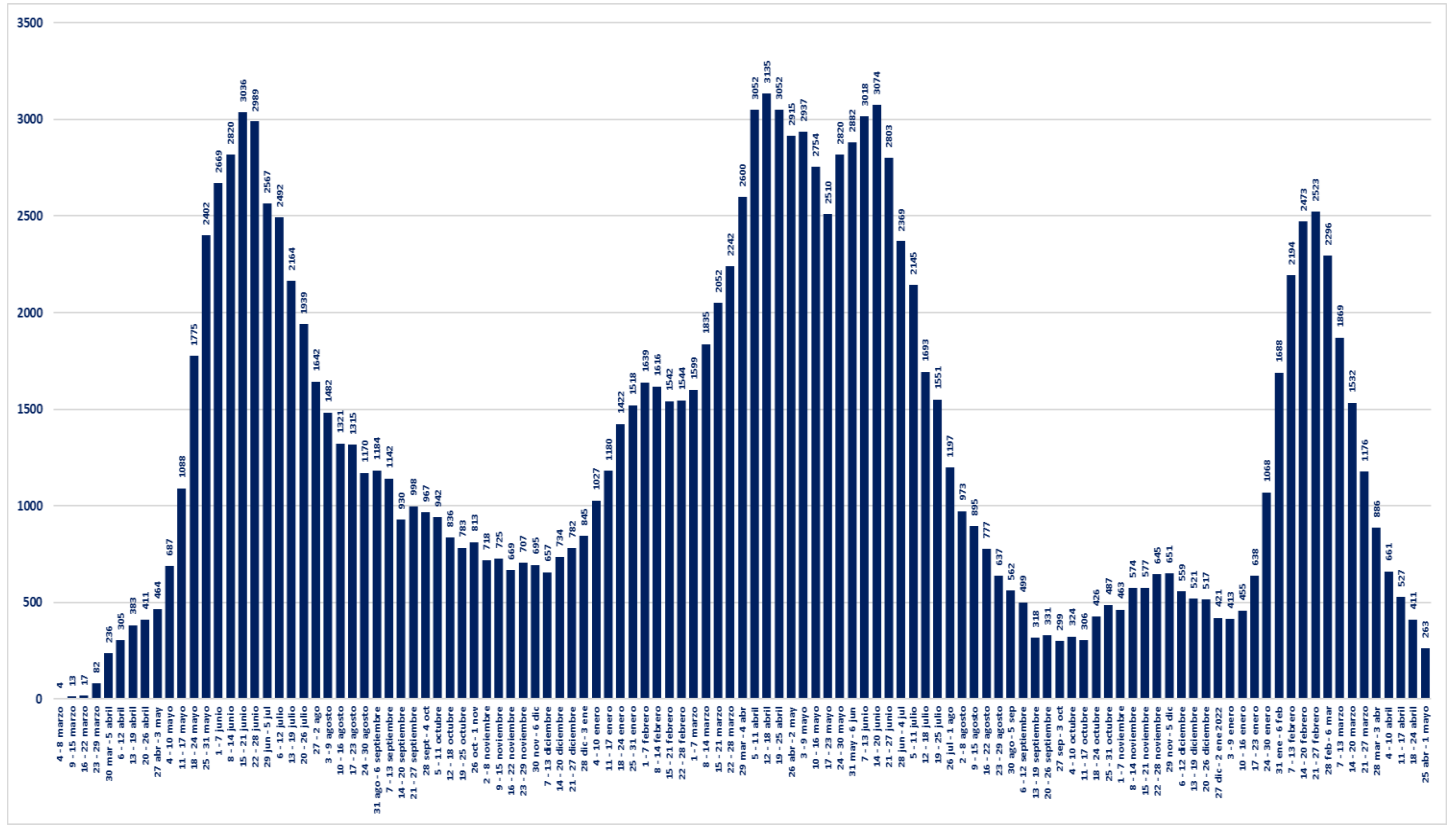

\* Pacientes reportados de forma individualizada, UGCC

## V. Exámenes

### 1. Exámenes para la detección de SARS CoV-2

	# exámenes realizados	% total	# exámenes informados últimas 24 hrs
Test de PCR	33.423.286	89,70%	35.217
Test de Antígeno	3.839.739	10,30%	17.762
<b>Total</b>	<b>37.263.025</b>	<b>100%</b>	<b>52.979</b>

### 2. Exámenes PCR informados por tipo de establecimiento

	# exámenes PCR realizados	% total	# exámenes PCR informados últimas 24 hrs
Instituto de Salud Pública	329.881	0,99%	70
Hospitales públicos	14.481.797	43,33%	17.838
Privados	18.611.608	55,68%	17.309
<b>Total</b>	<b>33.423.286</b>	<b>100%</b>	<b>35.217</b>

### 3. Datos de exámenes PCR informados según laboratorios por región en las últimas 24 hrs.

Región <sup>1</sup>	# exámenes PCR informados	# nuevos casos PCR positivos <sup>2</sup>	Positividad PCR día <sup>3</sup>	Positividad última semana
Arica y Parinacota	497	3	0,60%	0,78%
Tarapacá	1.357	29	2,14%	1,24%
Antofagasta	1.610	66	4,10%	2,54%
Atacama	580	12	2,07%	2,70%
Coquimbo	1.573	55	3,50%	3,37%
Valparaíso	3.030	236	7,79%	6,17%
Metropolitana	12.939	1.096	8,47%	6,70%
O'Higgins	1.033	64	6,20%	5,78%
Maule	2.068	61	2,95%	3,29%
Ñuble	1.046	45	4,30%	3,56%
Biobío	3.598	149	4,14%	3,33%
Araucanía	1.948	69	3,54%	3,84%
Los Ríos	914	14	1,53%	2,63%
Los Lagos	2.382	30	1,26%	1,36%
Aysén	184	3	1,63%	2,99%
Magallanes	458	28	6,11%	5,55%
Desconocida	0	0	-	-
<b>Total</b>	<b>35.217</b>	<b>1.960</b>	<b>5,57%</b>	<b>4,70%</b>

<sup>1</sup> Región según toma la muestra.

<sup>2</sup> Persona que cumple con definición de caso según normativa vigente, que cuenta con test de PCR positivo en las últimas 24 hrs, según fecha de resultado informada por laboratorio. Incluye casos con sospecha de reinfección, y es independiente de la fecha de notificación o síntomas señalada en Epivigila.

Datos provisionarios y en proceso de validación. Algunas actualizaciones podrían verse reflejadas solamente en el recuento acumulado.

<sup>3</sup> Positividad PCR día = nuevos casos PCR positivos /# exámenes PCR día.

#### 4. Datos de exámenes de antígeno según región, informados el 04 de mayo

Región	# exámenes antígeno informados
Arica y Parinacota	681
Tarapacá	803
Antofagasta	414
Atacama	1.072
Coquimbo	1.335
Valparaíso	2.062
Metropolitana	3.821
O'Higgins	641
Maule	1.465
Ñuble	879
Biobío	1.816
Araucanía	662
Los Ríos	769
Los Lagos	754
Aysén	326
Magallanes	262
Desconocida	0
<b>Total</b>	<b>17.762</b>

## 5. Exámenes PCR informados según día, acumulados y número de laboratorios que reportan

Fecha	# exámenes PCR informados	# total de exámenes PCR	# laboratorios que reporta	# nuevos casos PCR positivos <sup>1</sup>	Positividad PCR día <sup>2</sup>	Casos totales PCR positivos acumulados <sup>3</sup>	Positividad PCR total
23-03-2022	45.412	31.776.295	187	4.357	9,59%	2.868.396	9,03%
24-03-2022	72.825	31.849.120	197	6.488	8,91%	2.875.591	9,03%
25-03-2022	66.672	31.915.792	194	5.590	8,38%	2.881.698	9,03%
26-03-2022	58.004	31.973.796	194	5.078	8,75%	2.887.440	9,03%
27-03-2022	55.969	32.029.765	196	4.365	7,80%	2.892.402	9,03%
28-03-2022	45.076	32.074.841	163	3.269	7,25%	2.896.174	9,03%
29-03-2022	23.540	32.098.381	134	1.889	8,02%	2.898.483	9,03%
30-03-2022	41.257	32.139.638	189	3.127	7,58%	2.901.932	9,03%
31-03-2022	58.162	32.197.800	197	4.280	7,36%	2.906.646	9,03%
01-04-2022	53.090	32.250.890	194	3.841	7,23%	2.910.900	9,03%
02-04-2022	50.571	32.301.461	195	3.311	6,55%	2.914.659	9,02%
03-04-2022	46.352	32.347.813	193	2.835	6,12%	2.917.821	9,02%
04-04-2022	34.974	32.382.787	155	1.975	5,65%	2.920.346	9,02%
05-04-2022	24.271	32.407.058	132	1.229	5,06%	2.921.693	9,02%
06-04-2022	36.281	32.443.339	191	2.095	5,77%	2.924.029	9,01%
07-04-2022	52.253	32.495.592	198	2.973	5,69%	2.927.352	9,01%
08-04-2022	47.039	32.542.631	195	2.688	5,71%	2.930.295	9,00%
09-04-2022	43.003	32.585.634	195	2.319	5,39%	2.932.980	9,00%
10-04-2022	46.177	32.631.811	195	2.154	4,66%	2.935.505	9,00%
11-04-2022	36.062	32.667.873	176	1.681	4,66%	2.937.249	8,99%
12-04-2022	23.797	32.691.670	131	954	4,01%	2.938.311	8,99%
13-04-2022	32.341	32.724.011	184	1.614	4,99%	2.940.076	8,98%
14-04-2022	45.829	32.769.840	195	1.985	4,33%	2.942.656	8,98%
15-04-2022	38.695	32.808.535	197	1.855	4,79%	2.945.090	8,98%
16-04-2022	36.779	32.845.314	195	1.682	4,57%	2.947.027	8,97%
17-04-2022	23.386	32.868.700	139	1.001	4,28%	2.948.238	8,97%
18-04-2022	16.777	32.885.477	148	770	4,59%	2.949.109	8,97%
19-04-2022	15.295	32.900.772	130	635	4,15%	2.949.761	8,97%
20-04-2022	28.984	32.929.756	188	1.320	4,55%	2.951.420	8,96%
21-04-2022	42.821	32.972.577	192	1.934	4,52%	2.953.741	8,96%
22-04-2022	37.580	33.010.157	192	1.679	4,47%	2.955.689	8,95%
23-04-2022	34.778	33.044.935	196	1.796	5,16%	2.957.617	8,95%
24-04-2022	30.486	33.075.421	186	1.232	4,04%	2.958.968	8,95%
25-04-2022	25.232	33.100.653	162	856	3,39%	2.960.009	8,94%
26-04-2022	16.303	33.116.956	134	615	3,77%	2.960.980	8,94%
27-04-2022	27.489	33.144.445	187	1.151	4,19%	2.962.265	8,94%
28-04-2022	37.815	33.182.260	198	1.622	4,29%	2.964.062	8,93%
29-04-2022	32.552	33.214.812	194	1.454	4,47%	2.965.712	8,93%
30-04-2022	30.535	33.245.347	192	1.419	4,65%	2.967.303	8,93%
01-05-2022	34.663	33.280.010	195	1.467	4,23%	2.969.037	8,92%
02-05-2022	27.049	33.307.059	169	1.050	3,88%	2.970.113	8,92%
03-05-2022	14.575	33.321.634	129	554	3,80%	2.970.772	8,92%
04-05-2022	27.981	33.349.615	190	1.279	4,57%	2.972.281	8,91%
05-05-2022	38.454	33.388.069	192	2.059	5,35%	2.974.664	8,91%
06-05-2022	35.217	33.423.286	189	1.960	5,57%	2.976.988	8,91%

<sup>1</sup> Persona que cumple con definición de caso según normativa vigente, que cuenta con test de PCR en las últimas 24 hrs, según fecha de resultado informada por laboratorio. Incluye casos con sospecha de reinfección, y es independiente de la fecha de notificación o síntomas señalada en EpiVigila. Datos provisorios y en proceso de validación. Algunas actualizaciones podrían verse reflejadas solamente en el recuento acumulado.

<sup>2</sup> Positividad PCR día= nuevos casos PCR positivos / # exámenes PCR día.

Positividad total= casos PCR positivos totales/ total de exámenes PCR.

Reportado por Epidemiología MINSAL.

<sup>3</sup> Datos provisorios y en proceso de validación. Algunas actualizaciones podrían verse reflejadas solamente en el recuento acumulado.

## 6. Porcentaje y media móvil (siete días) de positividad de exámenes PCR

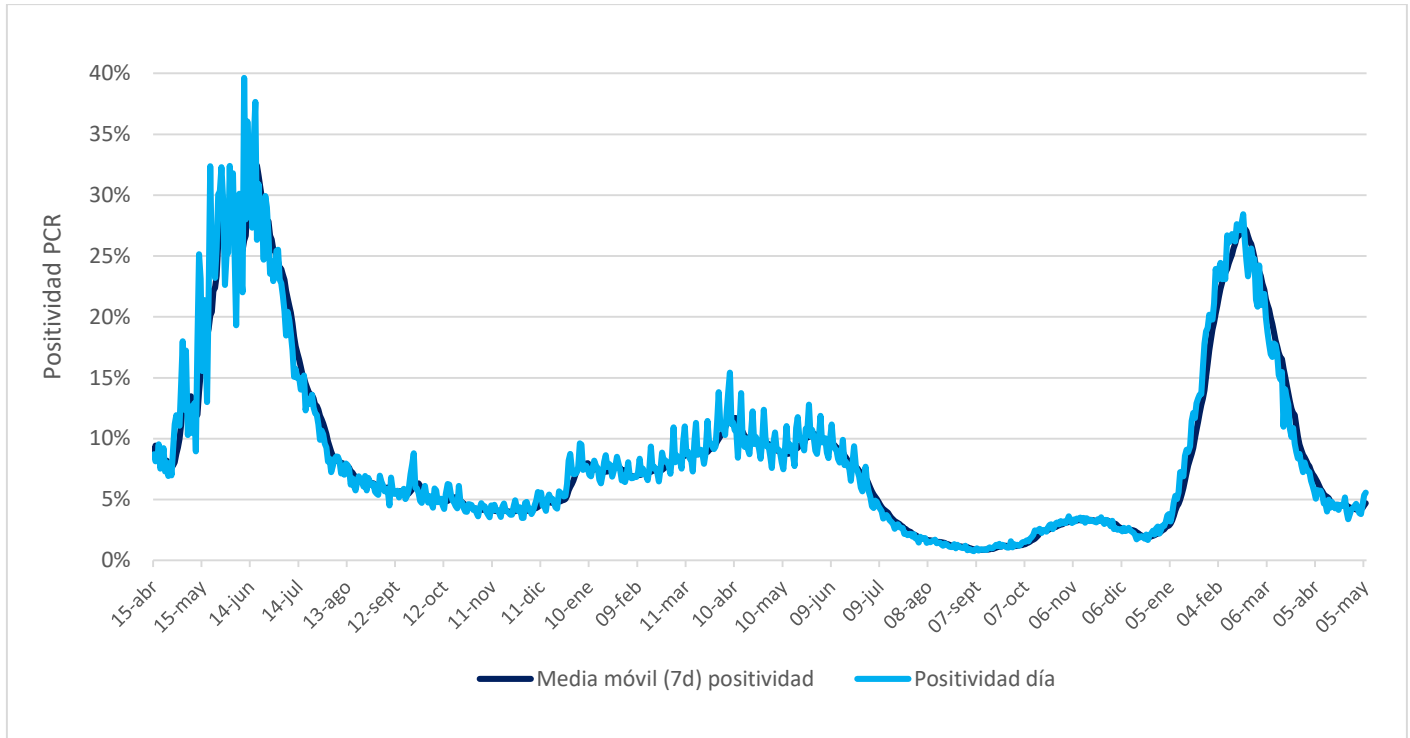



## VI. Residencias sanitarias

### 1. Datos de residencias sanitarias informadas por región

Región	N° de Residencias Habilitadas	N° de Camas Totales	N° de Usuarios en Residencia	N° de Camas Disponibles	FOR
Arica y Parinacota	1	24	7	9	44%
Tarapacá	1	77	56	8	86%
Antofagasta	2	87	13	56	19%
Atacama	1	30	7	23	23%
Coquimbo	1	75	12	64	11%
Valparaíso	1	204	12	168	7%
Metropolitana	2	229	89	55	61%
O'Higgins	1	24	11	13	46%
Maule	4	230	55	145	25%
Ñuble	2	63	10	45	18%
Biobío	3	421	62	237	19%
Araucanía	1	101	41	21	66%
Los Ríos	1	120	22	43	33%
Los Lagos	1	50	3	43	7%
Aysén	1	25	3	19	14%
Magallanes	2	38	4	33	11%
<b>Totales de RS</b>	<b>25</b>	<b>1.798</b>	<b>407</b>	<b>982</b>	<b>28%</b>
Otros Dispositivos	3	666	136	526	20%
<b>Total</b>	<b>28</b>	<b>2.464</b>	<b>543</b>	<b>1.508</b>	<b>25%</b>

- **N° de Residencias Habilitadas:** Número de dispositivos u hoteles habilitados.
- **N° de Camas Totales:** Número total de camas contratadas.
- **N° de Usuarios en Residencia:** Número de personas hospedadas en este día.
- **N° de Camas Disponibles:** Número total de camas disponibles para recibir usuarios. *(En este número se descuentan las camas que se consideran inhabilitadas por aseo, mantención, pieza compartida o para uso de staff de persona de turno)*
- **FOR:** factor de ocupación real, equivale a la ocupación, pero considerando el número de camas inhabilitadas  
**\*FOR = camas ocupadas / (camas totales - camas inhabilitadas) \***