

REPORTE

DIARIO

06 de julio de 2022



#CuidémonosEntreTodos

I. Casos confirmados de COVID-19

1. Casos confirmados acumulados a nivel nacional

Región	Casos confirmados acumulados	Fallecidos confirmados totales ¹	Fallecidos sospechosos probables u otros totales ²	Fallecidos totales	Casos confirmados recuperados ³	Casos confirmados por antígeno	Casos con sospecha de reinfección
Arica Parinacota	60.206	675	141	816	58.303	14.258	641
Tarapacá	84.527	975	118	1.093	82.349	11.952	391
Antofagasta	137.000	1.495	287	1.782	133.164	14.758	914
Atacama	79.546	491	115	606	76.827	24.655	435
Coquimbo	151.338	1.422	293	1.715	146.751	31.378	608
Valparaíso	372.884	4.544	1.218	5.762	363.078	84.203	1.376
Metropolitana	1.594.085	22.686	6.117	28.803	1.553.585	253.846	13.369
O'Higgins	171.185	1.997	568	2.565	166.672	42.478	668
Maule	263.648	2.466	499	2.965	258.562	71.826	1.462
Ñuble	112.135	933	192	1.125	109.750	30.140	520
Biobío	389.831	3.665	679	4.344	381.127	68.575	1.617
Araucanía	229.442	2.022	571	2.593	225.094	37.849	1.220
De los Ríos	113.053	1.004	228	1.232	110.738	24.094	670
De los Lagos	202.893	1.971	373	2.344	199.262	26.133	2.875
Aysén	27.073	160	27	187	26.536	8.654	861
Magallanes	55.722	611	104	715	54.415	6.632	1.389
Desconocida	43	0	2	2	42	0	0
Total	4.044.611	47.117	11.532	58.649	3.946.255	751.431	29.016

2. Casos nuevos a nivel nacional

Región	Casos nuevos totales ⁴	Casos nuevos con síntomas	Casos nuevos sin síntomas	Casos nuevos reportados por laboratorio ⁵	Casos nuevos confirmados por antígeno	Casos activos confirmados ⁶	Tasa de incidencia activos ⁷
Arica Parinacota	255	122	116	17	140	980	380,3
Tarapacá	255	144	90	21	172	975	245,8
Antofagasta	440	237	100	103	185	1.887	265,9
Atacama	520	258	116	146	409	2.074	652,2
Coquimbo	704	447	206	51	396	2.758	321,2
Valparaíso	1.112	652	75	385	503	3.976	199,2
Metropolitana	2.494	1.467	272	755	946	11.350	136,6
O'Higgins	439	331	69	39	333	1.891	187,3
Maule	507	374	38	95	267	1.764	153,0
Ñuble	278	186	28	64	173	1.062	205,4
Biobío	879	478	103	298	342	3.740	223,1
Araucanía	342	189	25	128	127	1.424	139,1
De los Ríos	177	122	15	40	115	851	207,8
De los Lagos	253	157	53	43	125	855	94,7
Aysén	59	32	12	15	34	290	268,4
Magallanes	128	68	14	46	37	458	252,8
Desconocida	0	0	0	0	0	0	0,0
Total	8.842	5.264	1.332	2.246	4.304	36.335	183,3

Información Epivigila, Epidemiología y DEIS MINSAL. Datos provisionales y en proceso de validación. Algunas actualizaciones podrían verse reflejadas solamente en el recuento acumulado. Las definiciones de caso confirmado, probable, con sospecha de reinfección y de los periodos de aislamiento corresponden a las contenidas en el ordinario B51 N° 269 de la Subsecretaría de Salud Pública. Los casos confirmados, ya sean acumulados, nuevos, activos o recuperados incluyen a los casos confirmados desde el 10-02-2021 por antígeno y a los acumulados con sospecha de reinfección.

1 Casos clasificados con causa de muerte CIE-10 U07.1 (caso confirmado con resultado positivo de la prueba), según estadísticas del DEIS.

2 Casos clasificados con causa de muerte CIE-10 U07.2 (caso sospechoso, probable o diagnosticado clínica y epidemiológicamente, sin prueba positiva confirmada por laboratorio), según estadísticas del DEIS.

3 Para el cálculo estimado de confirmados recuperados se sustrae a los casos confirmados acumulados, los casos activos confirmados y los casos fallecidos, independientemente de su causa de muerte.

4 Persona que cumple con definición de caso según normativa vigente, que cuenta con test de PCR o antígeno positivo en las últimas 24 hrs, según fecha de resultado informada por laboratorio. Incluye casos con sospecha de reinfección, y es independiente de la fecha de notificación o síntomas señalada en Epivigila.

5 Casos que, teniendo un test de PCR positivo, no están ingresados aún en la plataforma de vigilancia epidemiológica (Epivigila).

6 El cálculo de casos activos excluye a quienes hayan fallecido, independientemente de la causa de muerte.

7 Tasa de incidencia activos = (casos activos confirmados / población) * 100.000. Población INE 2022, según proyección poblacional Censo 2017.

3. Casos confirmados totales, casos activos y fallecidos

Fecha	Casos totales acumulados	Casos nuevos totales ¹	Casos nuevos con síntomas	Casos nuevos sin síntomas	Casos activos ²	Fallecidos ³	Casos confirmados recuperados ⁴
23-05-2022	3.647.361	3.627	2.090	524	26.117	46.352	3.562.733
24-05-2022	3.651.076	3.179	1.879	274	22.978	46.355	3.569.573
25-05-2022	3.657.188	6.010	3.778	611	22.739	46.377	3.575.902
26-05-2022	3.665.862	7.550	4.276	1.225	25.292	46.392	3.581.880
27-05-2022	3.675.085	7.925	4.496	1.134	28.502	46.407	3.587.815
28-05-2022	3.684.585	7.874	4.387	1.354	31.341	46.416	3.594.399
29-05-2022	3.693.241	7.370	3.891	960	34.243	46.416	3.600.098
30-05-2022	3.698.667	5.071	2.577	626	33.886	46.425	3.605.799
31-05-2022	3.702.941	3.406	2.197	419	29.222	46.427	3.614.717
01-06-2022	3.710.521	6.721	4.114	843	28.200	46.432	3.623.298
02-06-2022	3.720.334	8.513	4.823	1.306	29.948	46.452	3.631.219
03-06-2022	3.729.906	8.381	4.534	1.251	32.017	46.462	3.638.640
04-06-2022	3.739.796	8.364	4.779	1.223	34.680	46.481	3.645.790
05-06-2022	3.748.619	7.575	4.126	1.214	36.959	46.497	3.652.235
06-06-2022	3.756.220	6.533	3.333	741	38.469	46.512	3.658.226
07-06-2022	3.760.891	4.278	2.885	459	33.307	46.518	3.668.055
08-06-2022	3.771.509	9.322	5.614	1.145	34.609	46.525	3.677.318
09-06-2022	3.783.945	11.109	6.024	1.690	37.891	46.553	3.686.307
10-06-2022	3.796.909	11.027	6.091	1.645	42.065	46.570	3.694.991
11-06-2022	3.808.970	10.667	5.852	1.566	45.041	46.591	3.703.983
12-06-2022	3.820.009	9.529	5.144	1.512	47.451	46.609	3.712.529
13-06-2022	3.829.119	8.108	3.825	1.097	48.647	46.621	3.720.357
14-06-2022	3.834.020	4.803	3.169	590	40.862	46.631	3.733.020
15-06-2022	3.844.668	9.448	5.657	1.202	39.854	46.647	3.744.641
16-06-2022	3.857.643	11.754	6.518	1.824	42.101	46.681	3.755.218
17-06-2022	3.870.747	12.111	6.436	1.886	45.145	46.703	3.765.167
18-06-2022	3.882.425	10.842	5.933	1.726	46.788	46.731	3.775.099
19-06-2022	3.893.726	10.355	5.362	1.818	49.383	46.753	3.783.721
20-06-2022	3.901.215	7.149	3.719	975	48.730	46.779	3.791.809
21-06-2022	3.906.107	4.326	2.863	519	40.449	46.787	3.804.914
22-06-2022	3.915.653	8.759	5.348	1.109	38.170	46.796	3.816.714
23-06-2022	3.924.247	8.038	4.233	1.096	36.069	46.831	3.827.236
24-06-2022	3.935.375	10.834	6.558	1.530	37.487	46.841	3.836.920
25-06-2022	3.948.012	11.906	6.616	2.113	40.835	46.877	3.846.091
26-06-2022	3.959.325	10.433	5.540	1.715	44.472	46.905	3.853.669
27-06-2022	3.967.774	7.806	3.982	1.231	46.027	46.929	3.860.455
28-06-2022	3.973.291	4.981	3.140	621	39.964	46.940	3.871.995
29-06-2022	3.979.797	6.106	3.684	598	38.005	46.947	3.880.430
30-06-2022	3.990.693	10.751	6.171	1.404	37.005	46.958	3.892.293
01-07-2022	4.002.538	11.490	6.190	2.010	38.852	47.000	3.902.090
02-07-2022	4.013.903	10.522	5.872	1.850	40.805	47.037	3.911.379
03-07-2022	4.023.697	9.101	4.703	1.659	42.657	47.062	3.919.209
04-07-2022	4.030.267	6.193	3.277	1.029	42.293	47.088	3.926.037
05-07-2022	4.035.379	4.658	2.956	627	38.923	47.101	3.934.519
06-07-2022	4.044.611	8.842	5.264	1.332	36.335	47.117	3.946.255

Nota explicativa: para esta tabla, el cálculo de casos confirmados activos y casos confirmados recuperados corresponde a la información disponible en la fecha en que se reportan en el Informe Diario. Los casos confirmados, ya sean acumulados, nuevos, activos o recuperados incluyen a los casos confirmados desde el 10-02-2021 por antígeno y a los acumulados con sospecha de reinfección.

1 Persona que cumple con definición de caso según normativa vigente, que cuenta con test de PCR o antígeno positivo en las últimas 24 hrs, según fecha de resultado informada por laboratorio. Incluye casos con sospecha de reinfección, y es independiente de la fecha de notificación o síntomas señalada en Epivigila.

2 El cálculo de casos activos excluye a quienes hayan fallecido, independientemente de la causa de muerte.

3 Corresponde a casos clasificados con causa de muerte U07.1 (caso confirmado con resultado positivo de la prueba), según estadísticas del DEIS.

4 Para el cálculo estimado de confirmados recuperados se substraen a los casos confirmados acumulados, los casos activos confirmados y los casos fallecidos, independientemente de su causa de muerte.

4. Curva de casos activos y recuperados según fecha de inicio de síntomas

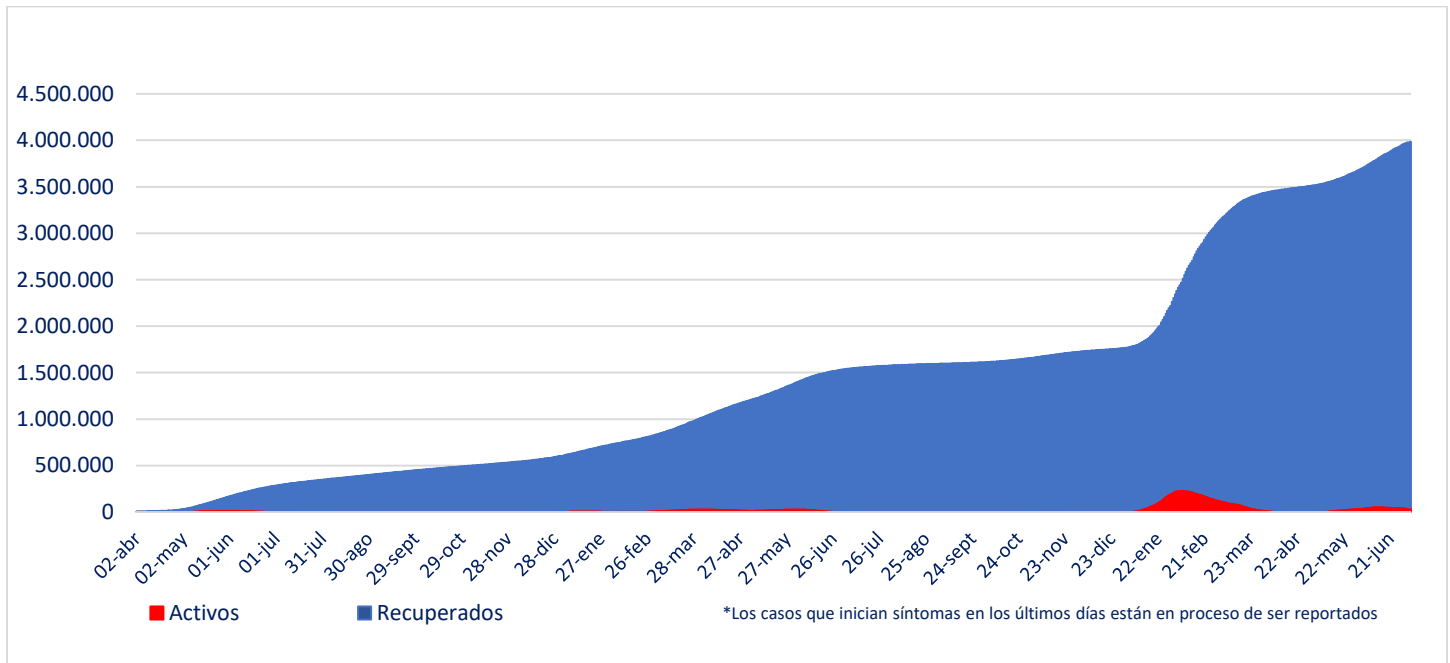

Fuente: Sistema de Notificación EPIVIGILA. Depto. de Epidemiología, DIPLAS MINSAL

Nota explicativa: para construir esta curva, se realiza el cálculo de casos activos y recuperados a partir del último día disponible de información, actualizando la curva completa hacia atrás. El número de fallecidos no aparece en este gráfico.

5. Evolución de nuevos casos confirmados por 100 mil habitantes (media móvil 7 días)

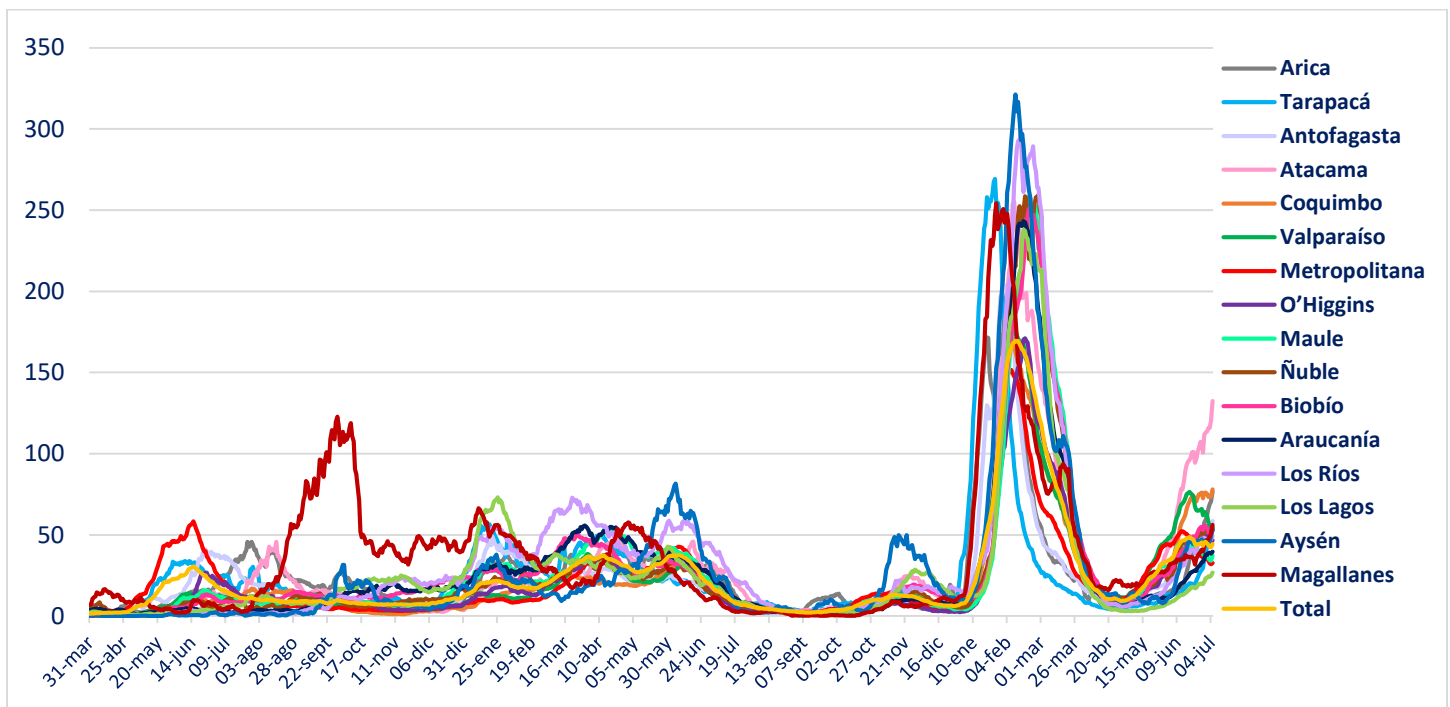

II. Casos probables

1. Casos probables por región

Región	Casos probables acumulados	Casos activos probables ¹
Arica Parinacota	3.441	0
Tarapacá	10.395	0
Antofagasta	6.820	0
Atacama	1.745	0
Coquimbo	9.390	1
Valparaíso	50.211	0
Metropolitana	161.553	5
O'Higgins	14.804	0
Maule	10.643	0
Ñuble	10.182	0
Biobío	35.902	2
Araucanía	11.312	0
De los Ríos	6.035	1
De los Lagos	16.326	1
Aysén	1.795	0
Magallanes	3.292	0
Desconocida	0	0
Total	353.846	10

Datos provisorios y en proceso de validación. Algunas actualizaciones podrían verse reflejadas solamente en el recuento acumulado.
 1 La definición vigente de caso probable corresponde a la contenida en el ordinario B51 N° 269 de la Subsecretaría de Salud Pública.

2. Casos probables acumulados y activos informados por fecha

Fecha	Casos probables acumulados	Casos activos probables ¹
23-05-2022	353.863	21
24-05-2022	353.867	21
25-05-2022	353.867	18
26-05-2022	353.872	19
27-05-2022	353.871	16
28-05-2022	353.876	22
29-05-2022	353.873	18
30-05-2022	353.878	17
31-05-2022	353.883	16
01-06-2022	353.879	16
02-06-2022	353.874	20
03-06-2022	353.876	26
04-06-2022	353.872	19
05-06-2022	353.876	16
06-06-2022	353.876	14
07-06-2022	353.884	20
08-06-2022	353.871	16
09-06-2022	353.871	14
10-06-2022	353.868	15
11-06-2022	353.869	12
12-06-2022	353.867	16
13-06-2022	353.866	15
14-06-2022	353.868	14
15-06-2022	353.867	17
16-06-2022	353.867	17
17-06-2022	353.875	23
18-06-2022	353.874	26
19-06-2022	353.867	16
20-06-2022	353.864	15
21-06-2022	353.867	14
22-06-2022	353.865	15
23-06-2022	353.868	20
24-06-2022	353.856	21
25-06-2022	353.850	16
26-06-2022	353.856	18
27-06-2022	353.852	12
28-06-2022	353.855	9
29-06-2022	353.858	8
30-06-2022	353.857	14
01-07-2022	353.854	12
02-07-2022	353.849	12
03-07-2022	353.847	15
04-07-2022	353.848	14
05-07-2022	353.851	14
06-07-2022	353.846	10

Datos provisorios y en proceso de validación. Algunas actualizaciones podrían verse reflejadas solamente en el recuento acumulado.
 1 La definición vigente de caso probable corresponde a la contenida en el ordinario B51 N° 269 de la Subsecretaría de Salud Pública.
www.gob.cl/coronavirus

III. Pacientes Fallecidos

1. Pacientes fallecidos por grupo etario

Tramos de edad	Fallecidos confirmados U07.1 ¹	% total	% agrupado	Fallecidos sospechosos, probables u otros U07.2 ²	% total	% agrupado	Fallecidos totales	% total	% agrupado
≤ 39 años	1.237	2,63%	2,63%	381	3,30%	3,30%	1.618	2,76%	2,76%
40 a 49 años	1.840	3,91%	3,91%	476	4,13%	4,13%	2.316	3,95%	3,95%
50 a 59 años	4.798	10,18%	10,18%	1.107	9,60%	9,60%	5.905	10,07%	10,07%
60 a 69 años	8.994	19,09%	19,09%	1.962	17,01%	17,01%	10.956	18,68%	18,68%
70 a 79 años	12.573	26,68%	64,20%	2.935	25,45%	65,96%	15.508	26,44%	64,54%
80 a 89 años	12.405	26,33%		3.144	27,26%		15.549	26,51%	
≥90 años	5.270	11,18%		1.527	13,24%		6.797	11,59%	
Total	47.117	100%	100%	11.532	100%	100%	58.649	100%	100%

1 Código CIE-10 U07.1 COVID-19, virus identificado:
Caso confirmado con resultado positivo de la prueba.

2 Código CIE-10 U07.2 COVID-19, virus no identificado:
Diagnosticado clínica y epidemiológicamente con COVID-19
Caso probable de COVID-19
Caso sospechoso de COVID-19

2. Fallecidos confirmados según fecha de defunción, de acuerdo a criterios DEIS

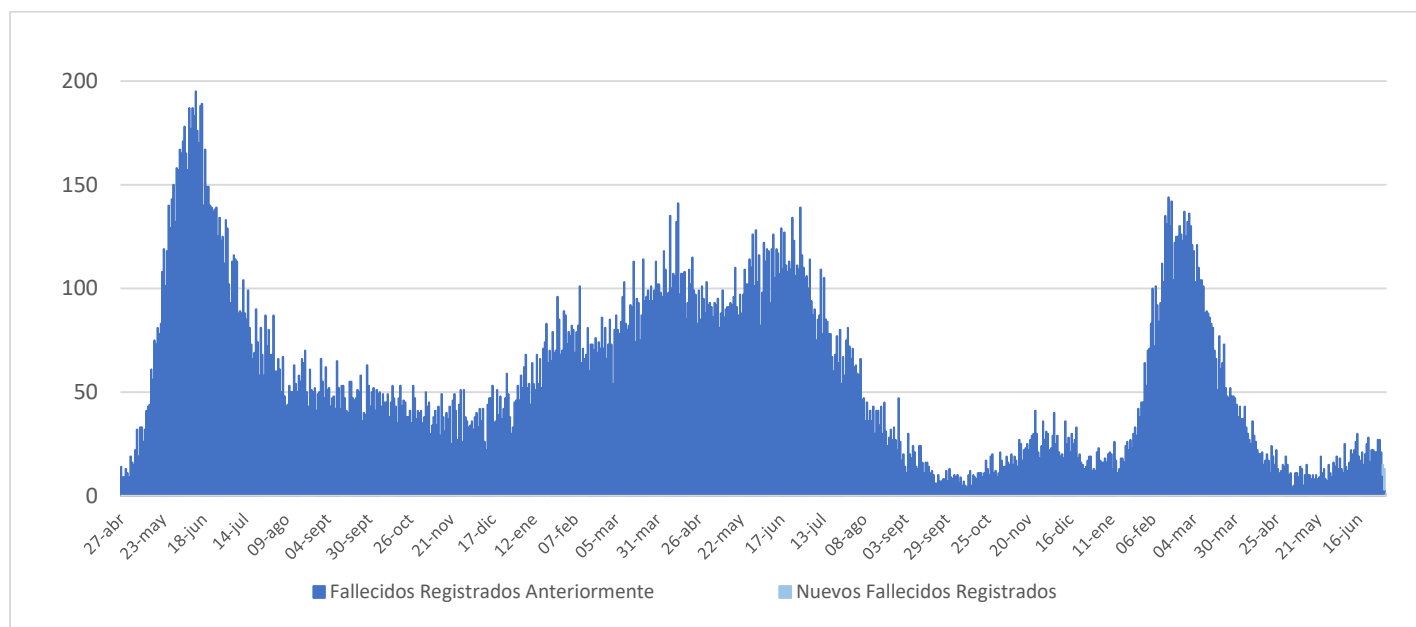

IV. Capacidad Hospitalaria

1. Sistema Integrado Covid 19, camas de unidades de cuidados intensivos (UCI)

Total de camas críticas	2.005	Camas críticas disponibles	259	Camas críticas ocupados	1.746
-------------------------	-------	----------------------------	-----	-------------------------	-------

2. Hospitalización en unidades de cuidados intensivos (UCI) de pacientes Covid 19

Región	# pacientes	% total
Arica	1	0,54%
Tarapacá	1	0,54%
Antofagasta	5	2,69%
Atacama	5	2,69%
Coquimbo	9	4,84%
Valparaíso	21	11,29%
Santiago	118	63,44%
O'Higgins	3	1,61%
Maule	6	3,23%
Ñuble	1	0,54%
Biobío	3	1,61%
Araucanía	7	3,76%
Los Ríos	3	1,61%
Los Lagos	1	0,54%
Aysén	0	0,00%
Magallanes	2	1,08%
Total	186	100%

Tipo de ventilación	# pacientes	% total
En ventilación mecánica	113	60,75%
Sin ventilación mecánica	73	39,25%
Total	186	100%

* Pacientes reportados durante el día anterior de forma agregada, UGCC

* Pacientes reportados durante el día anterior de forma agregada, UGCC

3. Hospitalización diaria en unidades de cuidados intensivos (UCI)

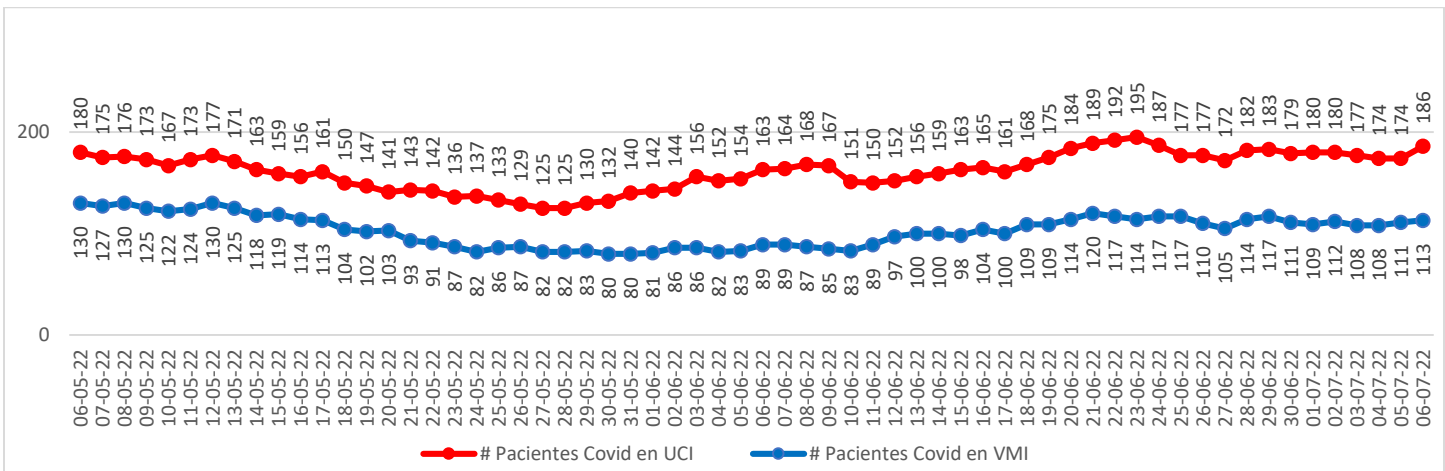

* Pacientes reportados durante el día anterior de forma agregada, UGCC

Nota explicativa: De acuerdo al manual de registro de gestión de camas en la red integrada público-privada 2021, aprobado en Resolución Exenta 244 de 22 de febrero de 2021, a partir del 23 de febrero, se comienza a reportar el N° de pacientes COVID-19 hospitalizados en UCI informados de forma agregada por los establecimientos en la plataforma UGCC, ya que los datos individualizados (Registro clínicos de los pacientes) requieren un mayor esfuerzo por parte de los establecimientos al momento de reportar y esto puede generar un atraso de notificación en la plataforma UGCC.

4. Evolución de camas UCI habilitadas y ocupadas – País

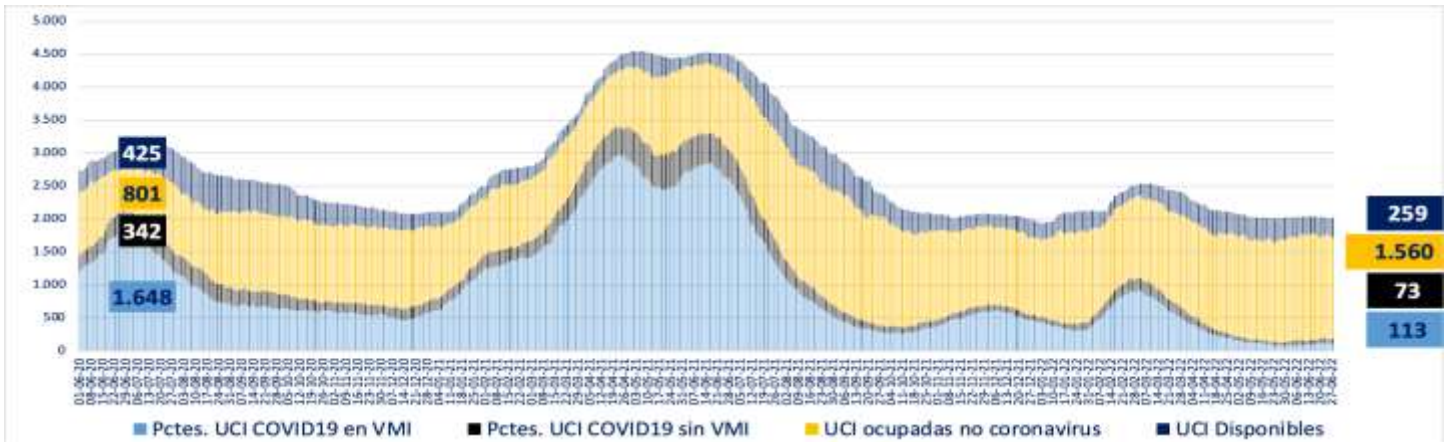

* A partir del 23 de febrero de 2021 se reportan los datos informados de forma agregada, UGCC

5. Evolución de camas UCI habilitadas y ocupadas – R. Metropolitana

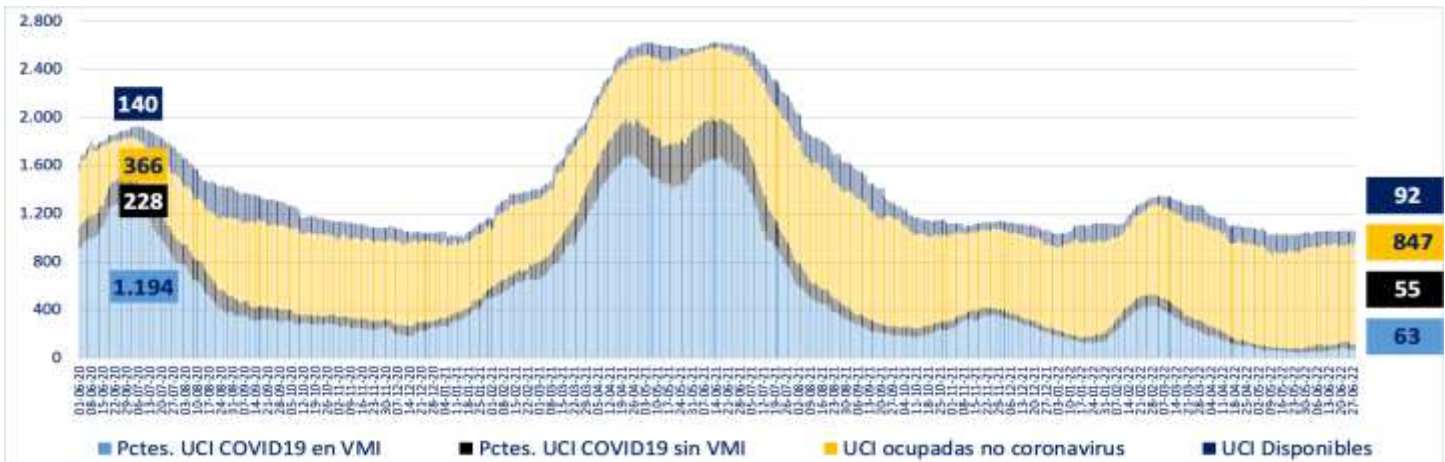

* A partir del 23 de febrero de 2021 se reportan los datos informados de forma agregada, UGCC

6. Evolución de camas UCI habilitadas y ocupadas – Regiones

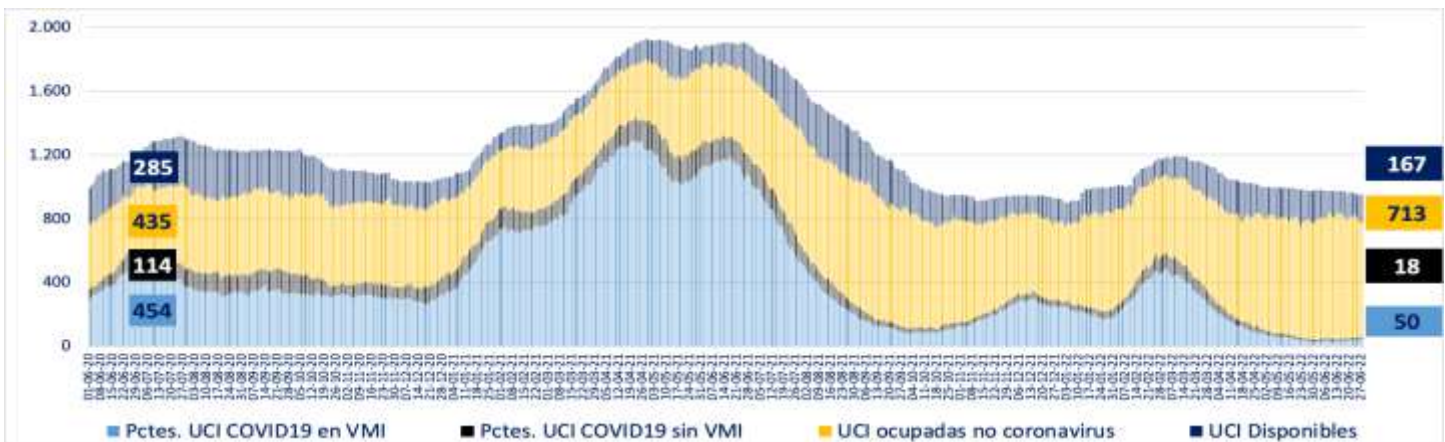

* A partir del 23 de febrero de 2021 se reportan los datos informados de forma agregada, UGCC

7. Número pacientes Covid-19 en Unidades de Cuidado Intensivo (UCI) por tramos de edad

Tramos de edad	# pacientes	% total
≤ 39 años	16	8,79%
40 a 49 años	20	10,99%
50 a 59 años	20	10,99%
60 a 69 años	42	23,08%
≥ 70 años	84	46,15%
Total	182	100%

* Pacientes reportados durante el día anterior de forma individualizada, UGCC

8. Evolución de pacientes Covid-19 en Unidades de Cuidado Intensivo (UCI) por tramos de edad

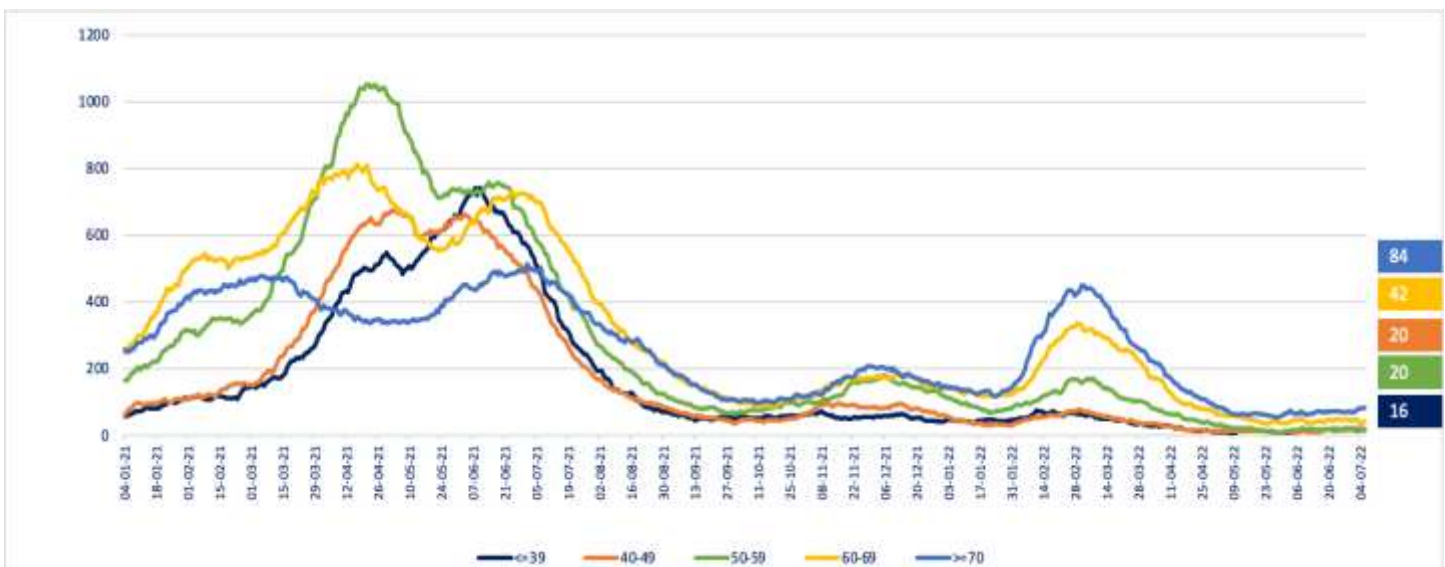

* Pacientes reportados durante el día anterior de forma individualizada, UGCC

Nota explicativa: De acuerdo al manual de registro de gestión de camas en la red integrada público-privada 2021, aprobado en Resolución Exenta 244 de 22 de febrero de 2021, a partir del 23 de febrero, se comienza a reportar el N° de pacientes COVID-19 hospitalizados en UCI informados de forma agregada por los establecimientos en la plataforma UGCC, ya que los datos individualizados (Registro clínicos de los pacientes) requieren un mayor esfuerzo por parte de los establecimientos al momento de reportar y esto puede generar un atraso de notificación en la plataforma UGCC.

9. Hospitalización de pacientes Covid19 en sistema integrado

Fecha	Camas básicas	Camas media	UTI	UCI	Total
27-05-2022	298	330	187	125	940
28-05-2022	296	339	222	125	982
29-05-2022	300	329	193	130	952
30-05-2022	312	354	189	132	987
31-05-2022	306	368	197	140	1.011
01-06-2022	314	345	189	142	990
02-06-2022	322	360	204	144	1.030
03-06-2022	334	363	186	156	1.039
04-06-2022	329	368	194	152	1.043
05-06-2022	366	369	187	154	1.076
06-06-2022	360	406	196	163	1.125
07-06-2022	385	407	200	164	1.156
08-06-2022	414	398	199	168	1.179
09-06-2022	430	445	255	167	1.297
10-06-2022	473	455	226	151	1.305
11-06-2022	488	484	228	150	1.350
12-06-2022	478	497	227	152	1.354
13-06-2022	489	488	220	156	1.353
14-06-2022	491	533	259	159	1.442
15-06-2022	516	542	245	163	1.466
16-06-2022	525	569	255	165	1.514
17-06-2022	533	587	226	161	1.507
18-06-2022	556	594	222	168	1.540
19-06-2022	565	624	227	175	1.591
20-06-2022	550	632	224	184	1.590
21-06-2022	570	627	252	189	1.638
22-06-2022	547	637	297	192	1.673
23-06-2022	548	639	269	195	1.651
24-06-2022	516	642	249	187	1.594
25-06-2022	536	657	272	177	1.642
26-06-2022	528	653	295	177	1.653
27-06-2022	548	679	273	172	1.672
28-06-2022	572	661	270	182	1.685
29-06-2022	565	663	280	183	1.691
30-06-2022	576	676	271	179	1.702
01-07-2022	567	687	275	180	1.709
02-07-2022	567	693	285	180	1.725
03-07-2022	557	694	275	177	1.703
04-07-2022	529	703	274	174	1.680
05-07-2022	621	704	288	174	1.787
06-07-2022	848	706	301	186	2.041

* Pacientes reportados durante el día anterior de forma agregada, UGCC

10. Evolución semanal de egresos hospitalarios pacientes Covid19

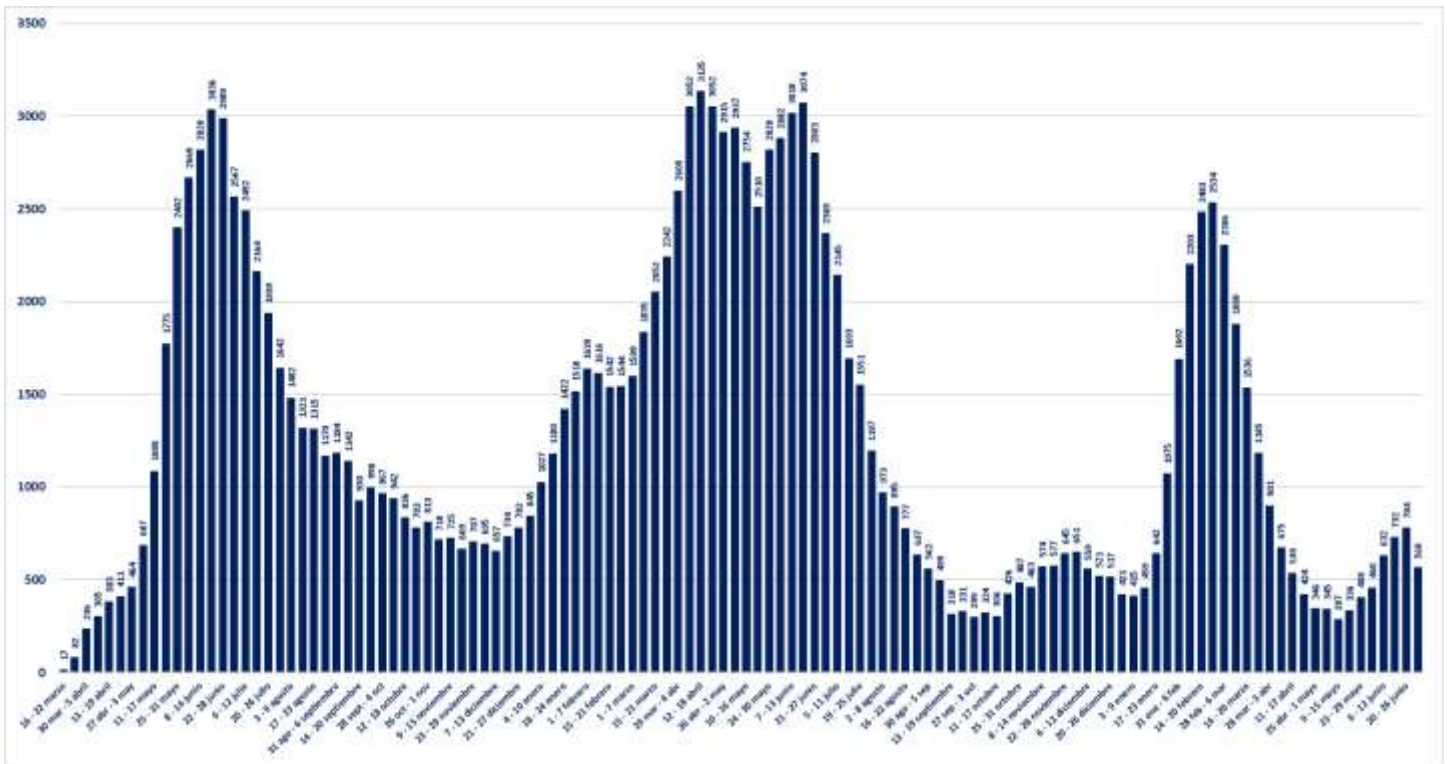

* Pacientes reportados de forma individualizada, UGCC

V. Exámenes

1. Exámenes para la detección de SARS CoV-2

	# exámenes realizados	% total	# exámenes informados últimas 24 hrs
Test de PCR	35.685.650	87,46%	29.516
Test de Antígeno	5.114.369	12,54%	26.387
Total	40.800.019	100%	55.903

2. Exámenes PCR informados por tipo de establecimiento

	# exámenes PCR realizados	% total	# exámenes PCR informados últimas 24 hrs
Instituto de Salud Pública	338.328	0,95%	269
Hospitales públicos	15.557.770	43,60%	12.356
Privados	19.789.552	55,46%	16.891
Total	35.685.650	100%	29.516

3. Datos de exámenes PCR informados según laboratorios por región en las últimas 24 hrs.

Región ¹	# exámenes PCR informados	# nuevos casos PCR positivos ²	Positividad PCR día ³	Positividad última semana
Arica y Parinacota	843	115	13,64%	14,21%
Tarapacá	921	83	9,01%	8,60%
Antofagasta	1.358	255	18,78%	18,91%
Atacama	750	111	14,80%	14,73%
Coquimbo	1.217	308	25,31%	21,68%
Valparaíso	3.308	609	18,41%	20,51%
Metropolitana	10.438	1.548	14,83%	14,64%
O'Higgins	541	106	19,59%	20,38%
Maule	1.660	240	14,46%	11,45%
Ñuble	791	105	13,27%	12,01%
Biobío	3.543	537	15,16%	15,08%
Araucanía	1.199	215	17,93%	14,38%
Los Ríos	516	62	12,02%	12,38%
Los Lagos	1.461	128	8,76%	10,63%
Aysén	227	25	11,01%	11,86%
Magallanes	743	91	12,25%	12,07%
Desconocida	0	0	-	-
Total	29.516	4.538	15,37%	15,11%

¹ Región según toma la muestra.

² Persona que cumple con definición de caso según normativa vigente, que cuenta con test de PCR positivo en las últimas 24 hrs, según fecha de resultado informada por laboratorio. Incluye casos con sospecha de reinfección, y es independiente de la fecha de notificación o síntomas señalada en Epivigila.

Datos provisorios y en proceso de validación. Algunas actualizaciones podrían verse reflejadas solamente en el recuento acumulado.

³ Positividad PCR día = nuevos casos PCR positivos /# exámenes PCR día.

4. Datos de exámenes de antígeno según región, informados el 04 de julio

Región	# exámenes antígeno informados
Arica y Parinacota	1.774
Tarapacá	1.019
Antofagasta	1.036
Atacama	1.821
Coquimbo	2.607
Valparaíso	2.580
Metropolitana	6.011
O'Higgins	1.485
Maule	1.881
Ñuble	1.220
Biobío	2.062
Araucanía	569
Los Ríos	851
Los Lagos	732
Aysén	272
Magallanes	467
Desconocida	0
Total	26.387

5. Exámenes PCR informados según día, acumulados y número de laboratorios que reportan

Fecha	# exámenes PCR informados	# total de exámenes PCR	# laboratorios que reporta	# nuevos casos PCR positivos ¹	Positividad PCR día ²	Casos totales PCR positivos acumulados ³	Positividad PCR total
23-05-2022	32.084	33.993.609	143	2.416	7,53%	3.028.309	8,91%
24-05-2022	19.120	34.012.729	124	1.865	9,75%	3.030.715	8,91%
25-05-2022	30.941	34.043.670	195	3.152	10,19%	3.033.966	8,91%
26-05-2022	47.532	34.091.202	192	4.972	10,46%	3.040.056	8,92%
27-05-2022	48.060	34.139.262	197	5.383	11,20%	3.046.730	8,92%
28-05-2022	44.666	34.183.928	197	5.221	11,69%	3.053.566	8,93%
29-05-2022	47.376	34.231.304	198	5.109	10,78%	3.059.956	8,94%
30-05-2022	34.846	34.266.150	170	3.725	10,69%	3.064.030	8,94%
31-05-2022	19.591	34.285.741	132	1.890	9,65%	3.066.785	8,94%
01-06-2022	32.140	34.317.881	191	3.610	11,23%	3.071.250	8,95%
02-06-2022	49.568	34.367.449	198	5.673	11,44%	3.078.219	8,96%
03-06-2022	44.103	34.411.552	193	5.446	12,35%	3.084.847	8,96%
04-06-2022	44.252	34.455.804	199	5.429	12,27%	3.091.801	8,97%
05-06-2022	43.697	34.499.501	195	5.063	11,59%	3.098.110	8,98%
06-06-2022	37.424	34.536.925	171	4.619	12,34%	3.103.793	8,99%
07-06-2022	17.560	34.554.485	124	2.080	11,85%	3.106.266	8,99%
08-06-2022	35.136	34.589.621	196	4.997	14,22%	3.112.554	9,00%
09-06-2022	51.623	34.641.244	200	7.333	14,20%	3.121.205	9,01%
10-06-2022	51.709	34.692.953	197	7.205	13,93%	3.130.342	9,02%
11-06-2022	50.638	34.743.591	204	7.011	13,85%	3.138.745	9,03%
12-06-2022	50.233	34.793.824	202	6.450	12,84%	3.146.709	9,04%
13-06-2022	46.214	34.840.038	176	5.960	12,90%	3.153.667	9,05%
14-06-2022	21.116	34.861.154	126	2.628	12,45%	3.156.387	9,05%
15-06-2022	36.491	34.897.645	196	5.079	13,92%	3.162.658	9,06%
16-06-2022	55.975	34.953.620	199	7.898	14,11%	3.171.773	9,07%
17-06-2022	56.108	35.009.728	201	8.100	14,44%	3.180.856	9,09%
18-06-2022	49.926	35.059.654	199	7.127	14,28%	3.188.815	9,10%
19-06-2022	51.242	35.110.896	201	6.856	13,38%	3.196.610	9,10%
20-06-2022	38.531	35.149.427	169	5.151	13,37%	3.202.095	9,11%
21-06-2022	16.554	35.165.981	129	2.472	14,93%	3.205.128	9,11%
22-06-2022	32.588	35.198.569	194	4.790	14,70%	3.210.700	9,12%
23-06-2022	36.599	35.235.168	151	5.428	14,83%	3.216.683	9,13%
24-06-2022	34.811	35.269.979	199	6.017	17,28%	3.222.993	9,14%
25-06-2022	46.557	35.316.536	196	7.965	17,11%	3.231.660	9,15%
26-06-2022	44.149	35.360.685	199	6.725	15,23%	3.239.263	9,16%
27-06-2022	37.109	35.397.794	172	5.418	14,60%	3.245.322	9,17%
28-06-2022	19.268	35.417.062	133	2.912	15,11%	3.248.764	9,17%
29-06-2022	20.611	35.437.673	143	3.407	16,53%	3.252.564	9,18%
30-06-2022	36.436	35.474.109	197	6.063	16,64%	3.258.747	9,19%
01-07-2022	47.237	35.521.346	200	7.334	15,53%	3.266.425	9,20%
02-07-2022	44.308	35.565.654	197	6.729	15,19%	3.273.987	9,21%
03-07-2022	42.572	35.608.226	198	6.099	14,33%	3.280.770	9,21%
04-07-2022	31.255	35.639.481	171	4.153	13,29%	3.285.286	9,22%
05-07-2022	16.653	35.656.134	132	2.541	15,26%	3.288.275	9,22%
06-07-2022	29.516	35.685.650	195	4.538	15,37%	3.293.180	9,23%

1 Persona que cumple con definición de caso según normativa vigente, que cuenta con test de PCR en las últimas 24 hrs, según fecha de resultado informada por laboratorio. Incluye casos con sospecha de reinfección, y es independiente de la fecha de notificación o síntomas señalada en EpiVigila. Datos provisionarios y en proceso de validación. Algunas actualizaciones podrían verse reflejadas solamente en el recuento acumulado.

2 Positividad PCR día= nuevos casos PCR positivos / # exámenes PCR día.

Positividad total= casos PCR positivos totales/ total de exámenes PCR.

Reportado por Epidemiología MINSAL.

3 Datos provisionarios y en proceso de validación. Algunas actualizaciones podrían verse reflejadas solamente en el recuento acumulado.

6. Porcentaje y media móvil (siete días) de positividad de exámenes PCR

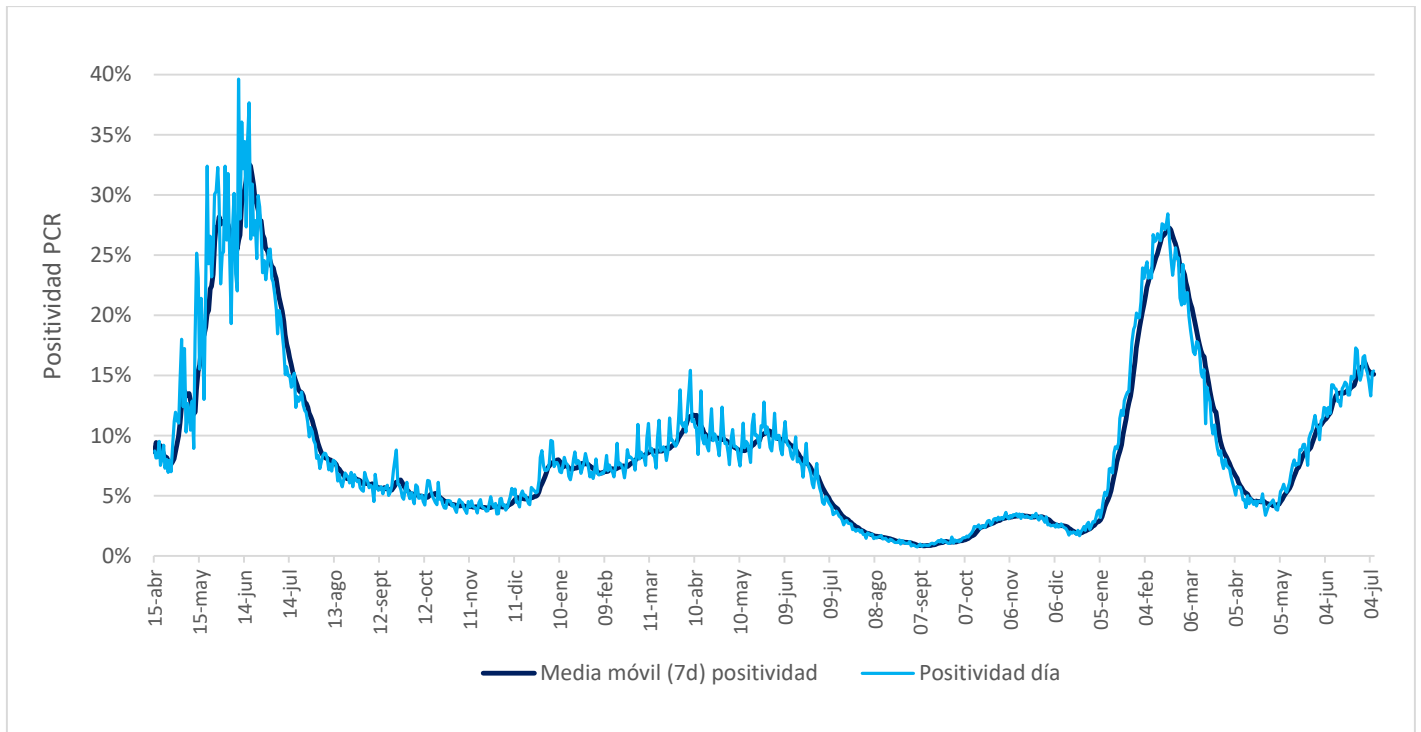

VI. Residencias sanitarias

1. Datos de residencias sanitarias informadas por región

Región	N° de Residencias Habilitadas	N° de Camas Totales	N° de Usuarios en Residencia	N° de Camas Disponibles	FOR
Arica y Parinacota	1	32	23	0	100%
Tarapacá	3	194	96	23	80%
Antofagasta	2	87	40	25	62%
Atacama	1	30	23	7	77%
Coquimbo	1	60	42	11	76%
Valparaíso	1	204	24	157	13%
Metropolitana	4	376	133	117	53%
O'Higgins	1	37	22	8	73%
Maule	3	110	49	42	51%
Ñuble	2	63	36	0	100%
Biobío	2	300	233	13	94%
Araucanía	1	101	42	7	86%
Los Ríos	1	60	22	19	54%
Los Lagos	1	28	9	0	100%
Aysén	1	25	16	2	89%
Magallanes	2	38	9	23	28%
Totales de RS	27	1.745	819	454	63%
Otros Dispositivos	1	350	91	259	26%
Total	28	2.095	910	713	55%

- **N° de Residencias Habilitadas:** Número de dispositivos u hoteles habilitados.
- **N° de Camas Totales:** Número total de camas contratadas.
- **N° de Usuarios en Residencia:** Número de personas hospedadas en este día.
- **N° de Camas Disponibles:** Número total de camas disponibles para recibir usuarios. *(En este número se descuentan las camas que se consideran inhabilitadas por aseo, mantención, pieza compartida o para uso de staff de persona de turno)*
- **FOR:** factor de ocupación real, equivale a la ocupación, pero considerando el número de camas inhabilitadas
***FOR = camas ocupadas / (camas totales - camas inhabilitadas) ***