

REPORTE

DIARIO

06 de octubre de 2020



#CuidémonosEntreTodos

I. Casos confirmados

1. Casos confirmados de Coronavirus a nivel nacional

	Casos confirmados acumulados	Casos nuevos totales	Casos nuevos con síntomas	Casos nuevos sin síntomas	Casos nuevos sin notificar ¹	Casos activos confirmados	Fallecidos totales ²	Casos confirmados recuperados ³
Arica Parinacota	8.512	52	26	25	1	514	155	7.842
Tarapacá	12.036	31	13	15	3	364	233	11.444
Antofagasta	20.276	30	21	7	2	510	502	19.261
Atacama	7.225	42	18	24	0	338	69	6.820
Coquimbo	12.191	32	22	10	0	350	218	11.624
Valparaíso	28.174	103	83	18	2	938	909	26.318
Metropolitana	288.872	242	138	98	6	3.328	9.384	276.112
O'Higgins	16.971	72	55	17	0	705	429	15.857
Maule	16.539	98	72	25	1	1.164	348	15.036
Ñuble	6.608	20	12	8	0	359	127	6.129
Biobío	24.683	130	100	28	2	1.681	359	22.648
Araucanía	8.289	132	90	40	2	943	118	7.234
De los Ríos	2.203	60	23	36	1	500	21	1.685
De los Lagos	10.354	179	86	79	14	1.317	100	8.938
Aysén	575	7	7	0	0	207	1	368
Magallanes	9.746	324	253	70	1	1.600	96	8.050
Desconocida	52	0	0	0	0	0	1	52
	473.306	1.554	1.019	500	35	14.818	13.070	445.418

Información Epivigila, Epidemiología y DEIS MINSAL

¹Casos que, teniendo un test de PCR positivo, no están ingresados aún en la plataforma de vigilancia epidemiológica (Epivigila).

²Corresponde a las estadísticas del DEIS.

³Para el cálculo estimado de confirmados recuperados se substraen a los casos confirmados acumulados, los casos activos confirmados y los fallecidos.

2. Casos confirmados totales, casos activos y fallecidos

Fecha	Casos totales acumulados	Casos nuevos totales	Casos nuevos con síntomas	Casos nuevos sin síntomas	Casos activos ¹	Fallecidos ²	Casos confirmados recuperados ³
23-08-2020	397.665	1.942	1.315	554	15.634	10.852	371.179
24-08-2020	399.568	1.903	1.265	580	16.188	10.916	372.464
25-08-2020	400.985	1.406	887	473	15.564	10.958	374.463
26-08-2020	402.365	1.371	993	316	15.107	10.990	376.268
27-08-2020	404.102	1.739	1.197	450	15.108	11.072	377.922
28-08-2020	405.972	1.868	1.227	543	15.388	11.132	379.452
29-08-2020	408.009	2.033	1.330	645	15.645	11.181	381.183
30-08-2020	409.974	1.966	1.277	616	16.146	11.244	382.584
31-08-2020	411.726	1.753	1.177	507	16.558	11.289	383.879
01-09-2020	413.145	1.415	926	436	16.034	11.321	385.790
02-09-2020	414.739	1.582	1.114	418	15.712	11.344	387.683
03-09-2020	416.501	1.758	1.275	404	15.670	11.422	389.409
04-09-2020	418.469	1.965	1.319	565	15.727	11.494	391.248
05-09-2020	420.434	1.961	1.368	538	15.916	11.551	392.967
06-09-2020	422.510	2.077	1.364	631	16.519	11.592	394.399
07-09-2020	424.274	1.764	1.175	545	16.905	11.652	395.717
08-09-2020	425.541	1.263	839	397	16.129	11.682	397.730
09-09-2020	427.027	1.482	1.048	402	15.770	11.702	399.555
10-09-2020	428.669	1.639	1.139	452	15.532	11.781	401.356
11-09-2020	430.535	1.860	1.304	509	15.621	11.850	403.064
12-09-2020	432.666	2.135	1.407	667	15.852	11.895	404.919
13-09-2020	434.748	2.082	1.413	592	16.473	11.949	406.326
14-09-2020	436.433	1.685	1.064	561	16.695	12.013	407.725
15-09-2020	437.983	1.536	1.025	479	15.999	12.040	409.944
16-09-2020	439.287	1.305	918	353	15.377	12.058	411.853
17-09-2020	441.150	1.860	1.283	540	15.080	12.142	413.928
18-09-2020	442.827	1.673	1.097	510	14.647	12.199	415.981
19-09-2020	444.674	1.848	1.230	576	14.319	12.254	418.101
20-09-2020	446.274	1.600	1.048	485	14.242	12.286	419.746
21-09-2020	447.468	1.194	832	337	14.059	12.298	421.111
22-09-2020	448.523	1.054	814	219	13.026	12.321	423.176
23-09-2020	449.903	1.372	1.016	325	12.393	12.345	425.165
24-09-2020	451.634	1.731	1.282	395	12.289	12.469	426.876
25-09-2020	453.868	2.222	1.475	694	12.761	12.527	428.580
26-09-2020	455.979	2.109	1.458	594	13.129	12.591	430.259
27-09-2020	457.901	1.923	1.233	616	13.556	12.641	431.704
28-09-2020	459.671	1.770	1.112	601	13.957	12.698	433.016
29-09-2020	461.300	1.622	1.036	552	13.781	12.725	434.794
30-09-2020	462.991	1.684	1.185	449	13.661	12.741	436.589
01-10-2020	464.750	1.760	1.198	511	13.780	12.822	438.148
02-10-2020	466.590	1.839	1.208	585	14.116	12.867	439.607
03-10-2020	468.471	1.880	1.184	605	14.671	12.919	440.881
04-10-2020	470.179	1.708	1.016	630	15.130	12.979	442.070
05-10-2020	471.746	1.567	984	481	15.256	13.037	443.453
06-10-2020	473.306	1.554	1.019	500	14.818	13.070	445.418

Información Epivigila, Epidemiología y DEIS MINSAL

Nota explicativa: para esta tabla, el cálculo de casos confirmados activos y casos confirmados recuperados corresponde a la información disponible en la fecha en que se reportan en el Informe Diario.

¹Corresponde a personas vivas confirmadas con COVID-19 cuya fecha de inicio de síntomas, de notificación o de toma de muestra es menor o igual a 14 días a la fecha del reporte actual.

²Corresponde a las estadísticas del DEIS.

³Para el cálculo estimado de confirmados recuperados se subtrahen a los casos confirmados acumulados, los casos activos confirmados y los fallecidos.

3. Curva de casos activos y recuperados según fecha de inicio de síntomas

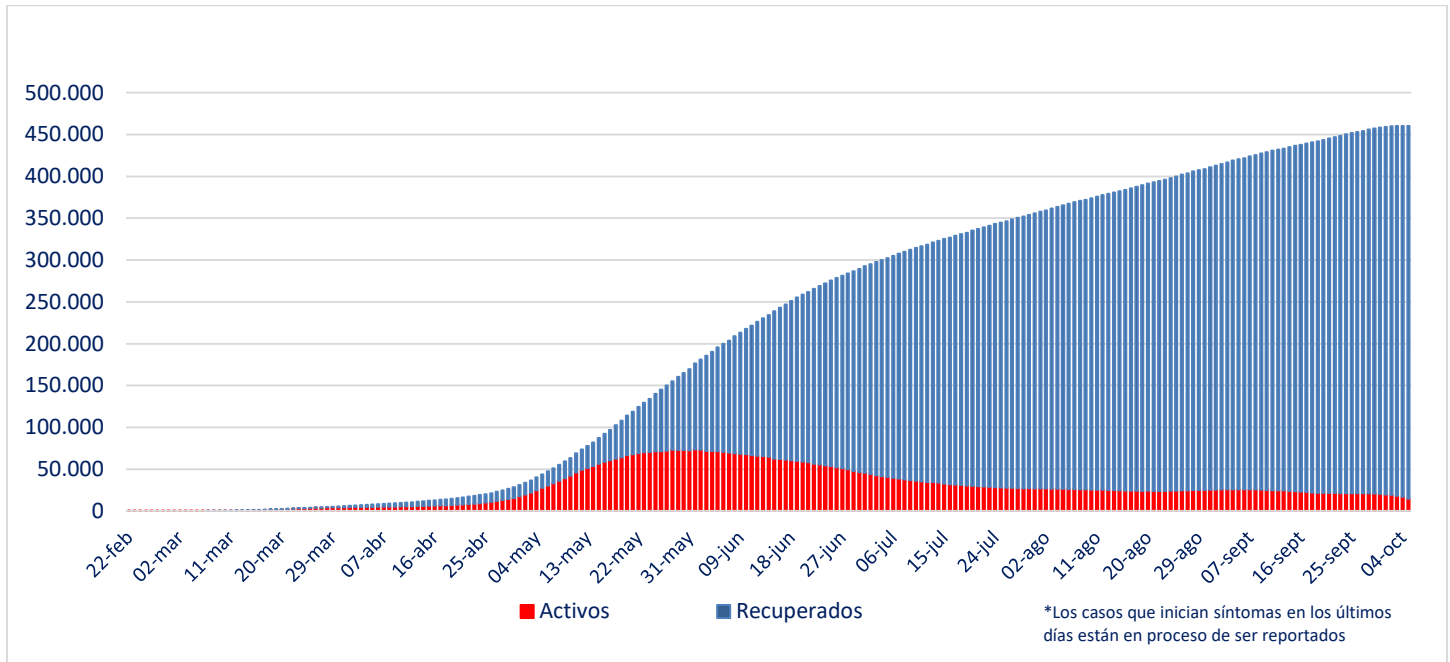

Fuente: Sistema de Notificación EPIVIGILA. Depto. de Epidemiología, DIPLAS MINSAL

Nota explicativa: para construir esta curva, se realiza el cálculo de casos activos y recuperados a partir del último día disponible de información, actualizando la curva completa hacia atrás. El número de fallecidos no aparece en este gráfico.

4. Evolución de nuevos casos confirmados por 100 mil habitantes (media móvil 7 días)

a. Regiones con 10 o más casos (por 100 mil habitantes)

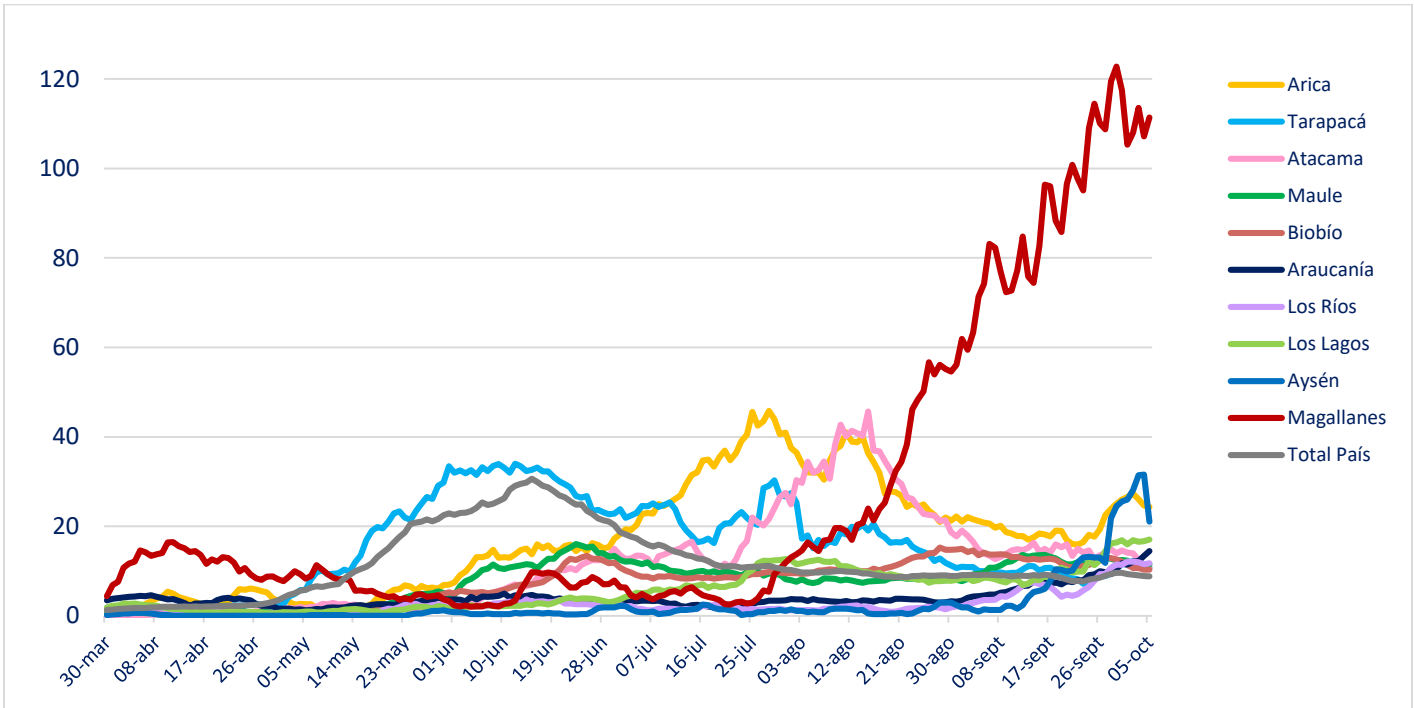

b. Regiones con menos de 10 casos (por 100 mil habitantes)

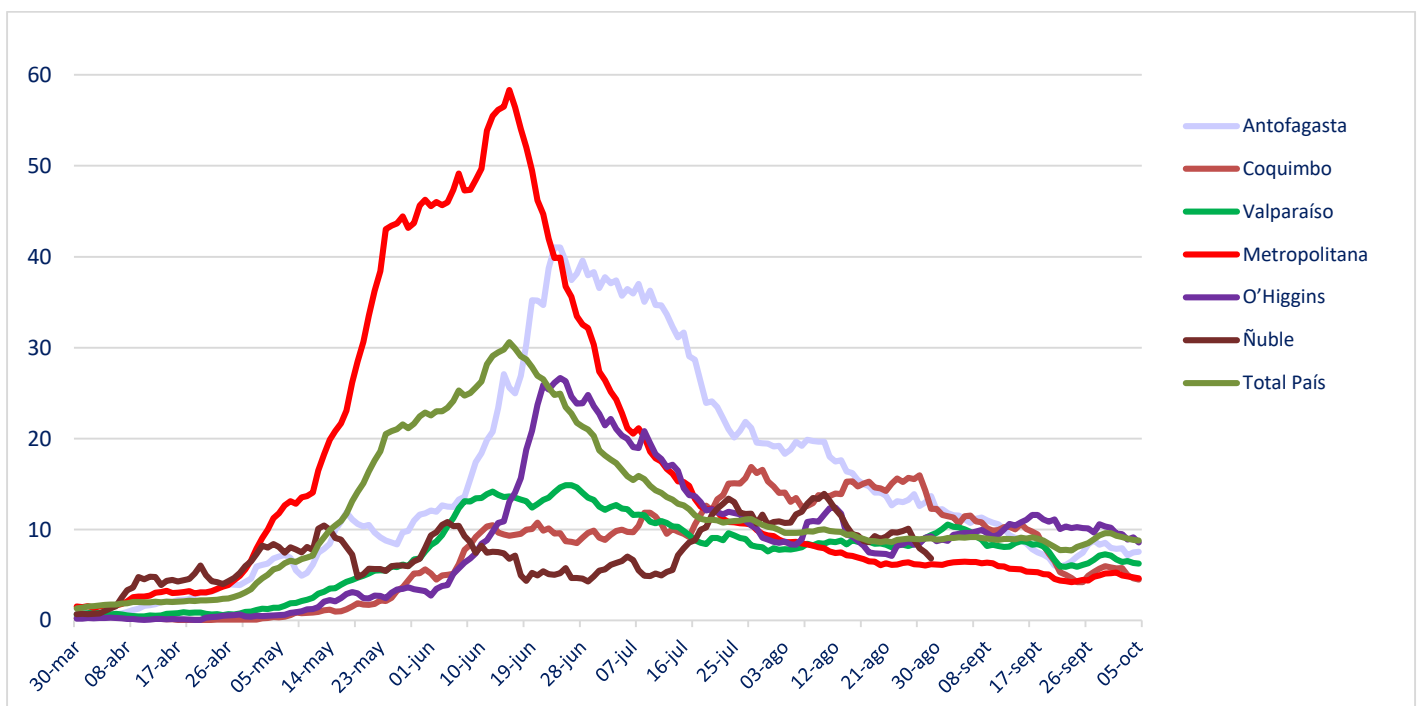

II. Casos probables

1. Casos probables por región

Región	Casos probables acumulados	Casos activos probables
Arica Parinacota	342	6
Tarapacá	1.453	111
Antofagasta	1.078	44
Atacama	36	9
Coquimbo	1.680	82
Valparaíso	10.888	528
Metropolitana	34.614	791
O'Higgins	3.757	256
Maule	704	11
Ñuble	1.991	128
Biobío	4.125	438
Araucanía	222	106
De los Ríos	59	17
De los Lagos	752	152
Aysén	0	0
Magallanes	477	154
	62.178	2.833

2. Casos probables acumulados y activos informados por fecha

Fecha	Casos probables acumulados	Casos activos probables
23-08-2020	47.879	3.459
24-08-2020	47.959	3.240
25-08-2020	48.096	2.933
26-08-2020	48.588	3.074
27-08-2020	48.517	2.728
28-08-2020	49.622	3.518
29-08-2020	49.954	3.595
30-08-2020	50.424	3.771
31-08-2020	50.502	3.581
01-09-2020	50.638	3.331
02-09-2020	51.161	3.543
03-09-2020	51.643	3.709
04-09-2020	52.067	3.764
05-09-2020	52.526	3.858
06-09-2020	52.914	3.872
07-09-2020	53.132	3.731
08-09-2020	53.226	3.437
09-09-2020	53.734	3.595
10-09-2020	54.253	3.744
11-09-2020	54.742	3.868
12-09-2020	55.177	4.015
13-09-2020	55.551	4.082
14-09-2020	55.702	3.915
15-09-2020	55.769	3.525
16-09-2020	56.269	3.658
17-09-2020	56.677	3.657
18-09-2020	57.015	3.627
19-09-2020	57.317	3.543
20-09-2020	57.350	3.245
21-09-2020	57.464	3.018
22-09-2020	57.610	2.773
23-09-2020	58.110	2.891
24-09-2020	58.624	3.071
25-09-2020	59.096	3.192
26-09-2020	59.645	3.372
27-09-2020	60.090	3.491
28-09-2020	60.293	3.419
29-09-2020	60.357	3.147
30-09-2020	60.824	3.315
01-10-2020	61.268	3.509
02-10-2020	61.629	3.604
03-10-2020	61.808	3.512
04-10-2020	62.033	3.443
05-10-2020	62.112	3.172
06-10-2020	62.178	2.833

III. Pacientes Fallecidos

1. Pacientes fallecidos por grupo etario

Tramos de edad	# pacientes	% total	% agrupado
≤ 39 años	292	2,23%	2,23%
40 a 49 años	443	3,39%	3,39%
50 a 59 años	1.321	10,11%	10,11%
60 a 69 años	2.754	21,07%	21,07%
70 a 79 años	3.715	28,42%	63,20%
80 a 89 años	3.329	25,47%	
≥90 años	1.216	9,30%	
Total	13.070	100%	100%

2. Fallecidos según fecha de defunción, de acuerdo a criterios DEIS

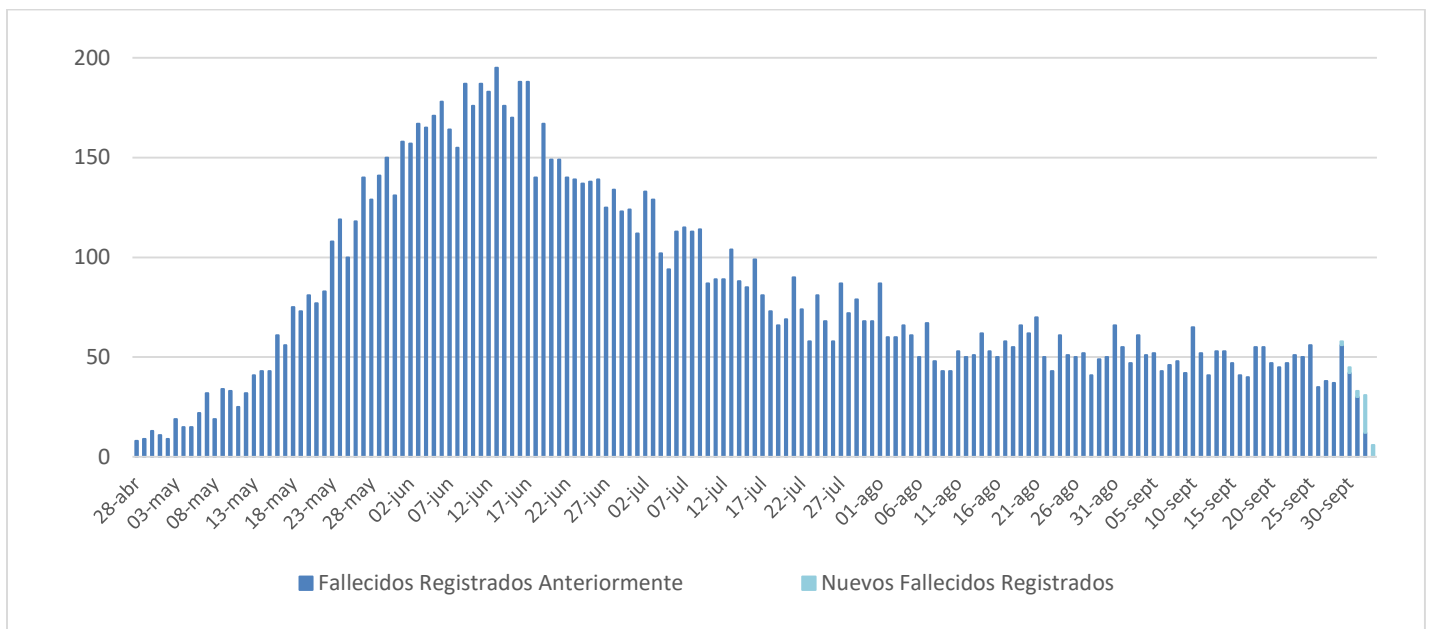

IV. Capacidad Hospitalaria

1. Sistema Integrado Covid 19, camas de unidades de cuidados intensivos (UCI)

Total de ventiladores	2.507	Ventiladores disponibles	483	Ventiladores ocupados	2.024
-----------------------	-------	--------------------------	-----	-----------------------	-------

2. Hospitalización en unidades de cuidados intensivos (UCI) de pacientes Covid 19

Región	# pacientes	% total
Arica	17	2,01%
Tarapacá	9	1,06%
Antofagasta	39	4,60%
Atacama	7	0,83%
Coquimbo	33	3,90%
Valparaíso	77	9,09%
Santiago	399	47,11%
O'Higgins	47	5,55%
Maule	37	4,37%
Ñuble	14	1,65%
Biobío	93	10,98%
Araucanía	22	2,60%
Los Ríos	6	0,71%
Los Lagos	25	2,95%
Aysén	2	0,24%
Magallanes	20	2,36%
Total	847	100%

Tramos de edad	# pacientes	% total
≤ 39 años	48	5,67%
40 a 49 años	63	7,44%
50 a 59 años	173	20,43%
60 a 69 años	271	32,00%
≥ 70 años	292	34,47%
Total	847	100%

Tipo de ventilación	# pacientes	% total
En ventilación mecánica	645	76,15%
Sin ventilación mecánica	157	18,54%
Ventilación mecánica no invasiva	45	5,31%
Total	847	100%

* Pacientes reportados durante el día anterior con 24 hrs. de desfase, UGCC

3. Hospitalización diaria en unidades de cuidados intensivos (UCI)

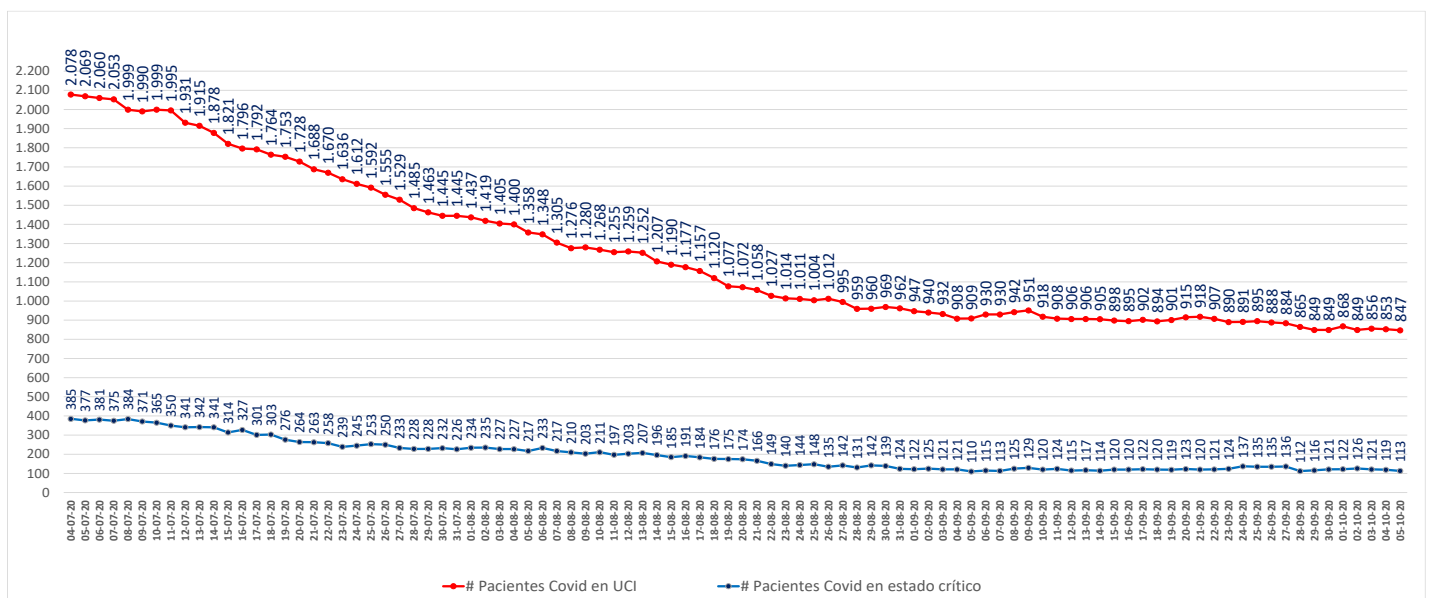

* Pacientes reportados durante el día anterior con 24 hrs. de desfase, UGCC

4. Hospitalización de pacientes Covid19 en sistema integrado

Fecha	Camas básicas	Camas media	UTI	UCI	Total
24-08-2020	1.412	1.148	693	1.011	4.264
25-08-2020	1.435	1.069	682	1.004	4.190
26-08-2020	1.418	1.033	695	1.012	4.158
27-08-2020	1.387	1.069	690	995	4.141
28-08-2020	1.387	1.052	692	959	4.090
29-08-2020	1.372	1.033	680	960	4.045
30-08-2020	1.454	1.041	696	969	4.160
31-08-2020	1.475	1.057	699	962	4.193
01-09-2020	1.447	1.050	695	947	4.139
02-09-2020	1.447	1.062	654	940	4.103
03-09-2020	1.392	1.087	651	932	4.062
04-09-2020	1.322	1.061	655	908	3.946
05-09-2020	1.351	1.047	654	909	3.961
06-09-2020	1.367	1.084	659	930	4.040
07-09-2020	1.348	1.128	618	930	4.024
08-09-2020	1.294	1.123	611	942	3.970
09-09-2020	1.270	1.136	629	951	3.986
10-09-2020	1.255	1.153	613	918	3.939
11-09-2020	1.243	1.073	592	908	3.816
12-09-2020	1.185	1.025	593	906	3.709
13-09-2020	1.190	1.045	601	906	3.742
14-09-2020	1.196	1.054	608	905	3.763
15-09-2020	1.093	1.025	587	898	3.603
16-09-2020	1.092	1.009	563	895	3.559
17-09-2020	1.065	975	560	902	3.502
18-09-2020	993	927	569	894	3.383
19-09-2020	998	946	562	901	3.407
20-09-2020	999	934	567	915	3.415
21-09-2020	1.009	933	578	918	3.438
22-09-2020	998	931	588	907	3.424
23-09-2020	1.013	932	593	890	3.428
24-09-2020	1.002	913	596	891	3.402
25-09-2020	1.001	917	602	895	3.415
26-09-2020	986	895	596	888	3.365
27-09-2020	994	890	604	884	3.372
28-09-2020	1.017	899	603	865	3.384
29-09-2020	1.043	897	586	849	3.375
30-09-2020	1.034	889	558	849	3.330
01-10-2020	1.029	868	561	868	3.326
02-10-2020	1.014	870	548	849	3.326
03-10-2020	1.029	868	561	856	3.314
04-10-2020	962	816	543	853	3.174
05-10-2020	967	832	549	847	3.195

* UGCC

www.gob.cl/coronavirus

5. Evolución semanal de egresos hospitalarios pacientes Covid19

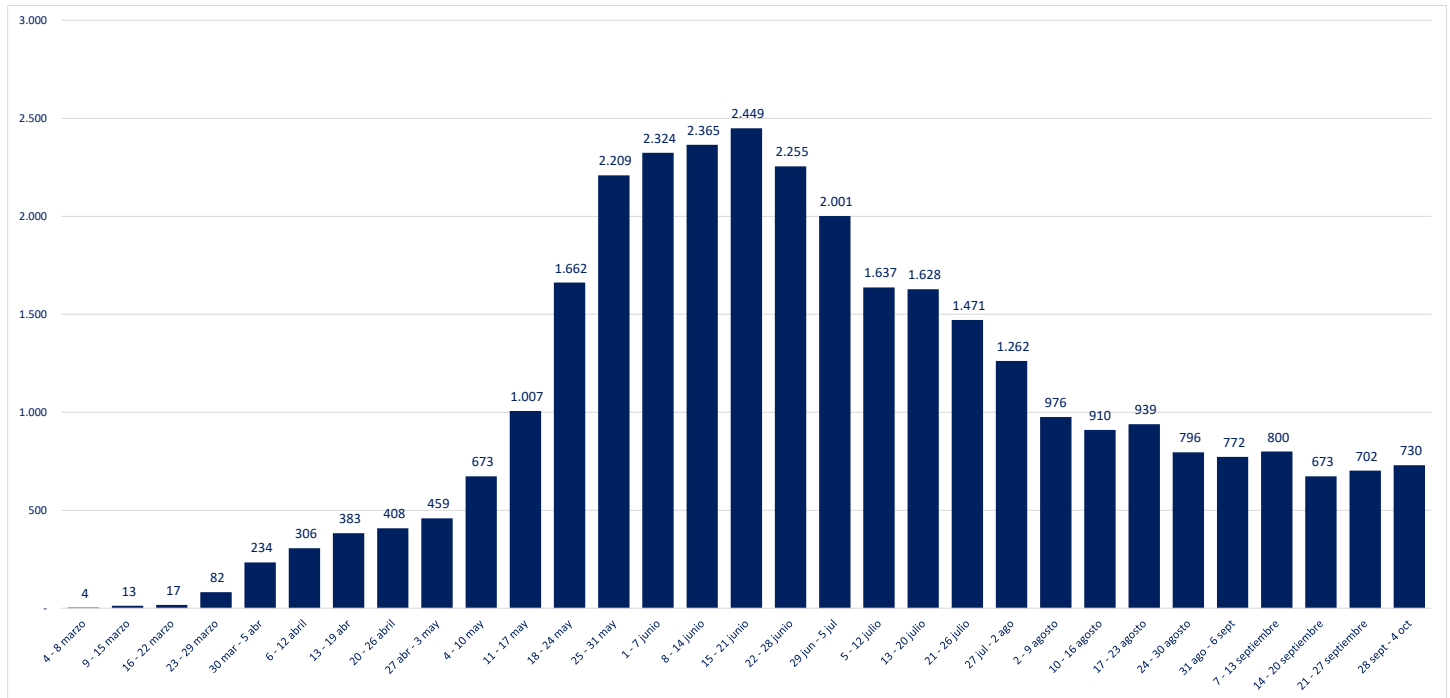

*UGCC

V. Exámenes PCR

1. Exámenes PCR informados por tipo de establecimiento

	# exámenes realizados	% total	# exámenes informados últimas 24 hrs
Instituto de salud pública	147.161	4,2%	596
Hospitales públicos	1.648.228	46,7%	12.723
Privados	1.733.678	49,1%	12.997
	3.529.067	100%	26.316

*Reportado por Epidemiología MINSAL

2. Datos de exámenes PCR informados según laboratorios por región en las últimas 24 hrs.

Región	# exámenes informados	# nuevos casos	Positividad día	Positividad última semana
Arica y Parinacota	712	52	7%	8%
Tarapacá	855	31	4%	5%
Antofagasta	3.572	30	1%	3%
Atacama	807	42	5%	4%
Coquimbo	1.032	32	3%	4%
Valparaíso	2.052	103	5%	4%
Metropolitana	7.734	242	3%	3%
O'Higgins	857	72	8%	6%
Maule	2.019	98	5%	6%
Ñuble	550	20	4%	5%
Biobío	1.300	130	10%	6%
Araucanía	1.520	132	9%	9%
Los Ríos	657	60	9%	6%
Los Lagos	1.648	179	11%	5%
Aysén	133	7	5%	10%
Magallanes	868	324	37%	29%
Desconocida	0	0	-	-
	26.316	1.554	6%	5%

Positividad día = nuevos casos/# exámenes día

Región según toma la muestra

3. Exámenes PCR informados por días, acumulados y número de laboratorios que reportan

Fecha	# exámenes informados	# total de exámenes	# laboratorios que reporta	# nuevos casos	Positividad día	Casos totales acumulados	Positividad total
23-08-2020	31.981	2.204.009	120	1.942	6,07%	397.547	18,04%
24-08-2020	27.454	2.231.463	103	1.903	6,93%	399.450	17,90%
25-08-2020	24.503	2.255.966	84	1.406	5,74%	400.856	17,77%
26-08-2020	20.257	2.276.223	114	1.371	6,77%	402.227	17,67%
27-08-2020	27.019	2.303.242	118	1.739	6,44%	403.966	17,54%
28-08-2020	30.274	2.333.516	121	1.868	6,17%	405.834	17,39%
29-08-2020	32.237	2.365.753	121	2.033	6,31%	407.867	17,24%
30-08-2020	34.769	2.400.522	122	1.966	5,65%	409.833	17,07%
31-08-2020	31.914	2.432.436	110	1.753	5,49%	411.586	16,92%
01-09-2020	26.326	2.458.762	94	1.415	5,37%	413.001	16,80%
02-09-2020	22.746	2.481.508	117	1.582	6,96%	414.583	16,71%
03-09-2020	27.242	2.508.750	119	1.758	6,45%	416.341	16,60%
04-09-2020	31.968	2.540.718	123	1.965	6,15%	418.306	16,46%
05-09-2020	34.595	2.575.313	124	1.961	5,67%	420.267	16,32%
06-09-2020	35.289	2.610.602	122	2.077	5,89%	422.344	16,18%
07-09-2020	30.987	2.641.589	106	1.764	5,69%	424.108	16,06%
08-09-2020	27.980	2.669.569	89	1.263	4,51%	425.371	15,93%
09-09-2020	21.805	2.691.374	116	1.482	6,80%	426.853	15,86%
10-09-2020	28.313	2.719.687	120	1.639	5,79%	428.492	15,76%
11-09-2020	34.082	2.753.769	124	1.860	5,46%	430.352	15,63%
12-09-2020	38.062	2.791.831	124	2.135	5,61%	432.487	15,49%
13-09-2020	36.298	2.828.129	125	2.082	5,74%	434.569	15,37%
14-09-2020	32.577	2.860.706	114	1.685	5,17%	436.254	15,25%
15-09-2020	27.197	2.887.903	87	1.536	5,65%	437.790	15,16%
16-09-2020	23.102	2.911.005	120	1.305	5,65%	439.095	15,08%
17-09-2020	31.646	2.942.651	124	1.860	5,88%	440.955	14,98%
18-09-2020	33.240	2.975.891	126	1.673	5,03%	442.628	14,87%
19-09-2020	34.822	3.010.713	125	1.848	5,31%	444.476	14,76%
20-09-2020	27.620	3.038.333	105	1.600	5,79%	446.076	14,68%
21-09-2020	16.822	3.055.155	91	1.194	7,10%	447.270	14,64%
22-09-2020	13.389	3.068.544	88	1.054	7,87%	448.324	14,61%
23-09-2020	15.573	3.084.117	120	1.372	8,81%	449.696	14,58%
24-09-2020	29.078	3.113.195	125	1.731	5,95%	451.427	14,50%
25-09-2020	37.653	3.150.848	130	2.222	5,90%	453.649	14,40%
26-09-2020	38.161	3.189.009	127	2.109	5,53%	455.758	14,29%
27-09-2020	39.405	3.228.414	128	1.923	4,88%	457.681	14,18%
28-09-2020	37.473	3.265.887	112	1.770	4,72%	459.451	14,07%
29-09-2020	28.919	3.294.806	90	1.622	5,61%	461.073	13,99%
30-09-2020	27.509	3.322.315	127	1.684	6,12%	462.757	13,93%
01-10-2020	33.533	3.355.848	132	1.760	5,25%	464.517	13,84%
02-10-2020	38.674	3.394.522	131	1.839	4,76%	466.356	13,74%
03-10-2020	35.698	3.430.220	130	1.880	5,27%	468.236	13,65%
04-10-2020	36.333	3.466.553	129	1.708	4,70%	469.944	13,56%
05-10-2020	36.198	3.502.751	119	1.567	4,33%	471.511	13,46%
06-10-2020	26.316	3.529.067	94	1.554	5,91%	473.065	13,40%

Positividad día= nuevos casos/ # exámenes día. Positividad total= casos totales/ total de exámenes
Reportado por Epidemiología MINSAL.

4. Porcentaje y media móvil (siete días) de positividad de exámenes PCR

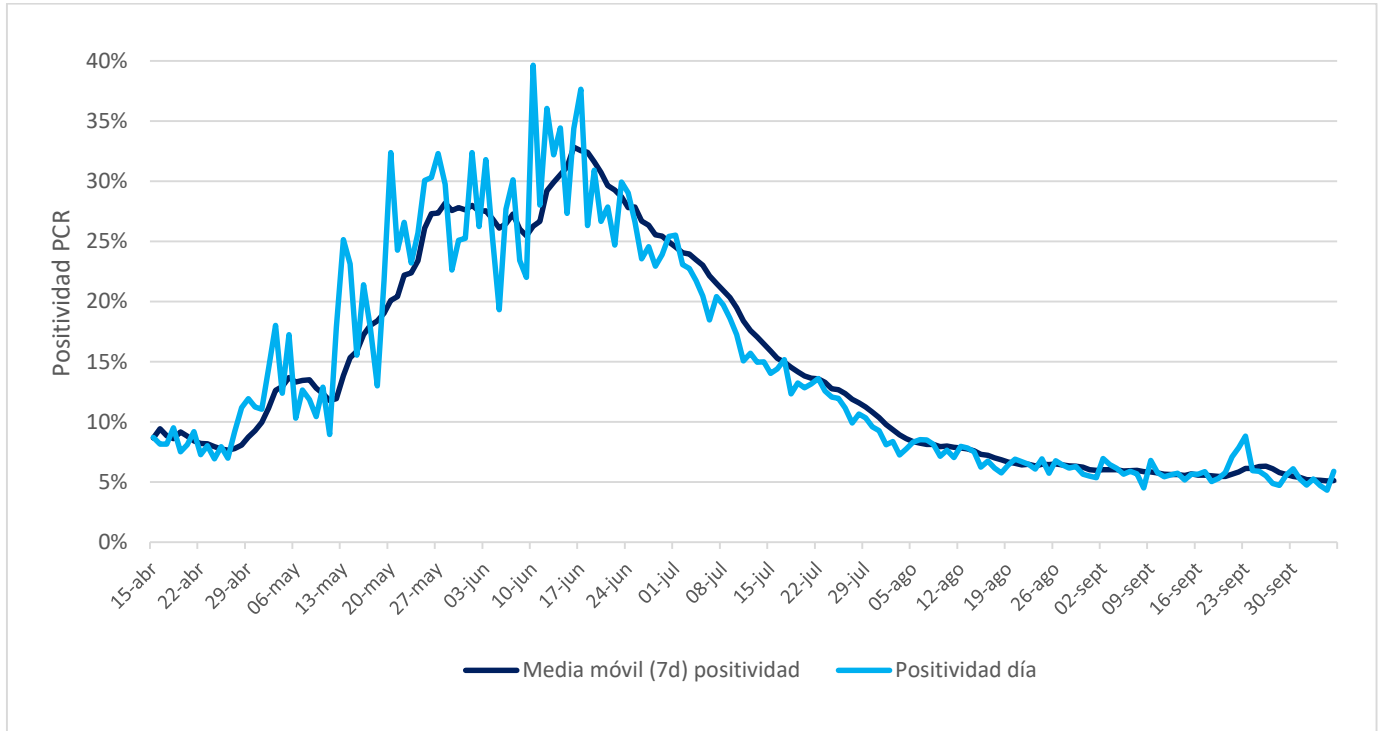

VI. Residencias sanitarias

1. Datos de residencias sanitarias informadas por región

Región	N° de Camas Totales	N° de Usuarios en Residencia	N° de Residencias Habilitadas
Arica y Parinacota	795	565	13
Tarapacá	1.311	1.299	10
Antofagasta	759	461	9
Atacama	288	94	4
Coquimbo	587	111	9
Valparaíso	1.153	382	9
Metropolitana	2.063	792	16
O'Higgins	252	103	6
Maule	632	379	15
Ñuble	333	223	9
Biobío	1.043	756	16
Araucanía	454	224	7
Los Ríos	209	154	5
Los Lagos	373	210	9
Aysén	76	31	4
Magallanes	226	132	11
Total	10.554	5.916	152