

# REPORTE

## *DIARIO*

06 de octubre de 2022



**#CuidémonosEntreTodos**

# I. Casos confirmados de COVID-19

## 1. Casos confirmados acumulados a nivel nacional

Región	Casos confirmados acumulados	Fallecidos confirmados totales <sup>1</sup>	Fallecidos sospechosos probables u otros totales <sup>2</sup>	Fallecidos totales	Casos confirmados recuperados <sup>3</sup>	Casos confirmados por antígeno	Casos con sospecha de reinfección
Arica Parinacota	72.552	718	144	862	71.387	20.828	1.148
Tarapacá	102.910	1.025	119	1.144	101.447	21.786	609
Antofagasta	165.970	1.591	297	1.888	163.435	24.998	1.506
Atacama	101.721	563	117	680	100.642	38.869	819
Coquimbo	187.610	1.541	298	1.839	185.002	47.950	1.076
Valparaíso	431.700	4.885	1.225	6.110	423.608	108.915	1.958
Metropolitana	1.759.796	23.537	6.167	29.704	1.721.913	300.643	17.756
O'Higgins	198.584	2.117	574	2.691	194.986	56.226	959
Maule	311.719	2.636	504	3.140	306.709	90.998	3.640
Ñuble	135.144	1.007	194	1.201	132.930	41.395	836
Biobío	455.653	3.877	685	4.562	448.195	93.317	2.421
Araucanía	266.668	2.159	576	2.735	262.627	46.916	2.035
De los Ríos	131.768	1.090	231	1.321	129.661	33.830	1.050
De los Lagos	226.178	2.066	374	2.440	222.662	32.324	3.636
Aysén	31.723	173	27	200	31.374	11.299	1.332
Magallanes	62.295	644	105	749	61.218	8.977	1.905
Desconocida	42	0	2	2	41	0	0
<b>Total</b>	<b>4.642.033</b>	<b>49.629</b>	<b>11.639</b>	<b>61.268</b>	<b>4.557.837</b>	<b>979.271</b>	<b>42.686</b>

## 2. Casos nuevos a nivel nacional

Región	Casos nuevos totales <sup>4</sup>	Casos nuevos con síntomas	Casos nuevos sin síntomas	Casos nuevos reportados por laboratorio <sup>5</sup>	Casos nuevos confirmados por antígeno	Casos activos confirmados <sup>6</sup>	Tasa de incidencia activos <sup>7</sup>
Arica Parinacota	28	14	12	2	13	90	34,9
Tarapacá	38	27	9	2	20	115	29,0
Antofagasta	97	41	18	38	28	318	44,8
Atacama	52	29	17	6	36	246	77,4
Coquimbo	116	69	27	20	66	417	48,6
Valparaíso	350	212	60	78	161	1.181	59,2
Metropolitana	1.412	863	119	430	501	5.163	62,1
O'Higgins	150	85	36	29	65	551	54,6
Maule	294	184	64	46	107	1.059	91,8
Ñuble	210	128	17	65	107	593	114,7
Biobío	450	245	87	118	183	1.657	98,9
Araucanía	185	115	29	41	52	571	55,8
De los Ríos	102	69	5	28	55	336	82,0
De los Lagos	93	50	18	25	35	320	35,5
Aysén	18	11	3	4	9	54	50,0
Magallanes	22	16	1	5	11	98	54,1
Desconocida	0	0	0	0	0	0	0,0
<b>Total</b>	<b>3.617</b>	<b>2.158</b>	<b>522</b>	<b>937</b>	<b>1.449</b>	<b>12.769</b>	<b>64,4</b>

Información Epivigila, Epidemiología y DEIS MINSAL. Datos provisionales y en proceso de validación. Algunas actualizaciones podrían verse reflejadas solamente en el recuento acumulado. Las definiciones de caso confirmado, probable, con sospecha de reinfección y de los periodos de aislamiento corresponden a las contenidas en el ordinario B51 N° 269 de la Subsecretaría de Salud Pública. Los casos confirmados, ya sean acumulados, nuevos, activos o recuperados incluyen a los casos confirmados desde el 10-02-2021 por antígeno y a los acumulados con sospecha de reinfección.

1 Casos clasificados con causa de muerte CIE-10 U07.1 (caso confirmado con resultado positivo de la prueba), según estadísticas del DEIS.

2 Casos clasificados con causa de muerte CIE-10 U07.2 (caso sospechoso, probable o diagnosticado clínica y epidemiológicamente, sin prueba positiva confirmada por laboratorio), según estadísticas del DEIS.

3 Para el cálculo estimado de confirmados recuperados se sustrae a los casos confirmados acumulados, los casos activos confirmados y los casos fallecidos, independientemente de su causa de muerte.

4 Persona que cumple con definición de caso según normativa vigente, que cuenta con test de PCR o antígeno positivo en las últimas 24 hrs, según fecha de resultado informada por laboratorio. Incluye casos con sospecha de reinfección, y es independiente de la fecha de notificación o síntomas señalada en Epivigila.

5 Casos que, teniendo un test de PCR positivo, no están ingresados aún en la plataforma de vigilancia epidemiológica (Epivigila).

6 El cálculo de casos activos excluye a quienes hayan fallecido, independientemente de la causa de muerte.

7 Tasa de incidencia activos = (casos activos confirmados / población) \* 100.000. Población INE 2022, según proyección poblacional Censo 2017.

### 3. Casos confirmados totales, casos activos y fallecidos

Fecha	Casos totales acumulados	Casos nuevos totales <sup>1</sup>	Casos nuevos con síntomas	Casos nuevos sin síntomas	Casos activos <sup>2</sup>	Fallecidos <sup>3</sup>	Casos confirmados recuperados <sup>4</sup>
23-08-2022	4.453.557	4.467	2.875	526	37.241	48.636	4.349.297
24-08-2022	4.461.869	8.226	5.030	1.080	34.071	48.642	4.360.741
25-08-2022	4.471.118	9.114	4.978	1.645	33.842	48.708	4.369.994
26-08-2022	4.479.644	8.446	1.486	350	34.070	48.739	4.378.161
27-08-2022	4.487.453	7.455	4.158	1.439	33.826	48.767	4.386.115
28-08-2022	4.494.404	6.657	3.728	1.163	33.847	48.796	4.392.934
29-08-2022	4.499.223	4.659	2.488	758	32.694	48.819	4.398.795
30-08-2022	4.502.674	3.348	2.257	380	26.793	48.829	4.408.108
31-08-2022	4.508.422	5.676	3.584	857	24.692	48.835	4.415.925
01-09-2022	4.515.370	6.537	3.790	1.225	24.552	48.891	4.422.797
02-09-2022	4.522.295	6.418	3.499	1.175	25.319	48.923	4.428.955
03-09-2022	4.527.533	5.100	3.011	870	24.472	48.950	4.434.820
04-09-2022	4.532.562	4.639	864	140	24.435	48.987	4.439.766
05-09-2022	4.536.380	3.445	2.024	501	23.449	49.013	4.444.474
06-09-2022	4.538.858	2.357	1.642	223	19.262	49.017	4.451.111
07-09-2022	4.543.982	4.961	3.106	590	18.723	49.020	4.456.750
08-09-2022	4.549.927	5.717	3.221	965	19.525	49.068	4.461.697
09-09-2022	4.555.253	5.067	2.863	843	20.240	49.092	4.466.194
10-09-2022	4.559.801	4.363	2.554	729	20.403	49.120	4.470.478
11-09-2022	4.563.807	3.861	2.248	633	20.425	49.146	4.474.368
12-09-2022	4.566.548	2.637	1.487	346	19.511	49.181	4.477.910
13-09-2022	4.568.495	1.906	1.329	150	15.603	49.190	4.483.729
14-09-2022	4.572.350	3.755	2.397	388	14.625	49.198	4.488.522
15-09-2022	4.576.773	4.233	2.471	697	14.861	49.247	4.492.506
16-09-2022	4.580.469	3.547	2.060	556	14.868	49.275	4.496.091
17-09-2022	4.583.654	3.028	1.738	499	14.424	49.289	4.499.624
18-09-2022	4.585.550	1.799	1.133	233	13.265	49.289	4.502.679
19-09-2022	4.587.152	1.511	985	202	12.175	49.289	4.505.371
20-09-2022	4.588.533	1.353	240	34	9.774	49.289	4.509.153
21-09-2022	4.590.421	1.703	1.244	162	8.395	49.332	4.512.420
22-09-2022	4.594.519	4.050	2.504	424	9.816	49.339	4.514.847
23-09-2022	4.599.179	4.559	2.673	657	12.202	49.382	4.516.984
24-09-2022	4.603.514	4.262	2.584	570	14.569	49.411	4.518.706
25-09-2022	4.607.566	3.914	2.335	524	16.159	49.427	4.521.045
26-09-2022	4.610.353	2.692	1.608	366	16.221	49.449	4.523.649
27-09-2022	4.612.278	1.873	1.292	182	14.870	49.451	4.526.901
28-09-2022	4.616.294	3.898	2.443	472	14.316	49.456	4.531.434
29-09-2022	4.620.377	3.984	2.335	565	14.394	49.504	4.535.218
30-09-2022	4.624.307	3.766	2.269	590	14.805	49.517	4.538.737
01-10-2022	4.627.923	3.399	1.938	502	15.229	49.541	4.541.725
02-10-2022	4.630.935	2.958	1.703	401	15.242	49.563	4.544.621
03-10-2022	4.633.128	2.083	1.230	267	14.617	49.582	4.547.336
04-10-2022	4.634.889	1.742	1.145	154	12.231	49.589	4.551.457
05-10-2022	4.638.238	3.301	2.159	308	12.083	49.595	4.554.911
06-10-2022	4.642.033	3.617	2.158	522	12.769	49.629	4.557.837

Nota explicativa: para esta tabla, el cálculo de casos confirmados activos y casos confirmados recuperados corresponde a la información disponible en la fecha en que se reportan en el Informe Diario. Los casos confirmados, ya sean acumulados, nuevos, activos o recuperados incluyen a los casos confirmados desde el 10-02-2021 por antígeno y a los acumulados con sospecha de reinfección.

1 Persona que cumple con definición de caso según normativa vigente, que cuenta con test de PCR o antígeno positivo en las últimas 24 hrs, según fecha de resultado informada por laboratorio. Incluye casos con sospecha de reinfección, y es independiente de la fecha de notificación o síntomas señalada en Epivigila.

2 El cálculo de casos activos excluye a quienes hayan fallecido, independientemente de la causa de muerte.

3 Corresponde a casos clasificados con causa de muerte U07.1 (caso confirmado con resultado positivo de la prueba), según estadísticas del DEIS.

4 Para el cálculo estimado de confirmados recuperados se substraen a los casos confirmados acumulados, los casos activos confirmados y los casos fallecidos, independientemente de su causa de muerte.

#### 4. Curva de casos activos y recuperados según fecha de inicio de síntomas

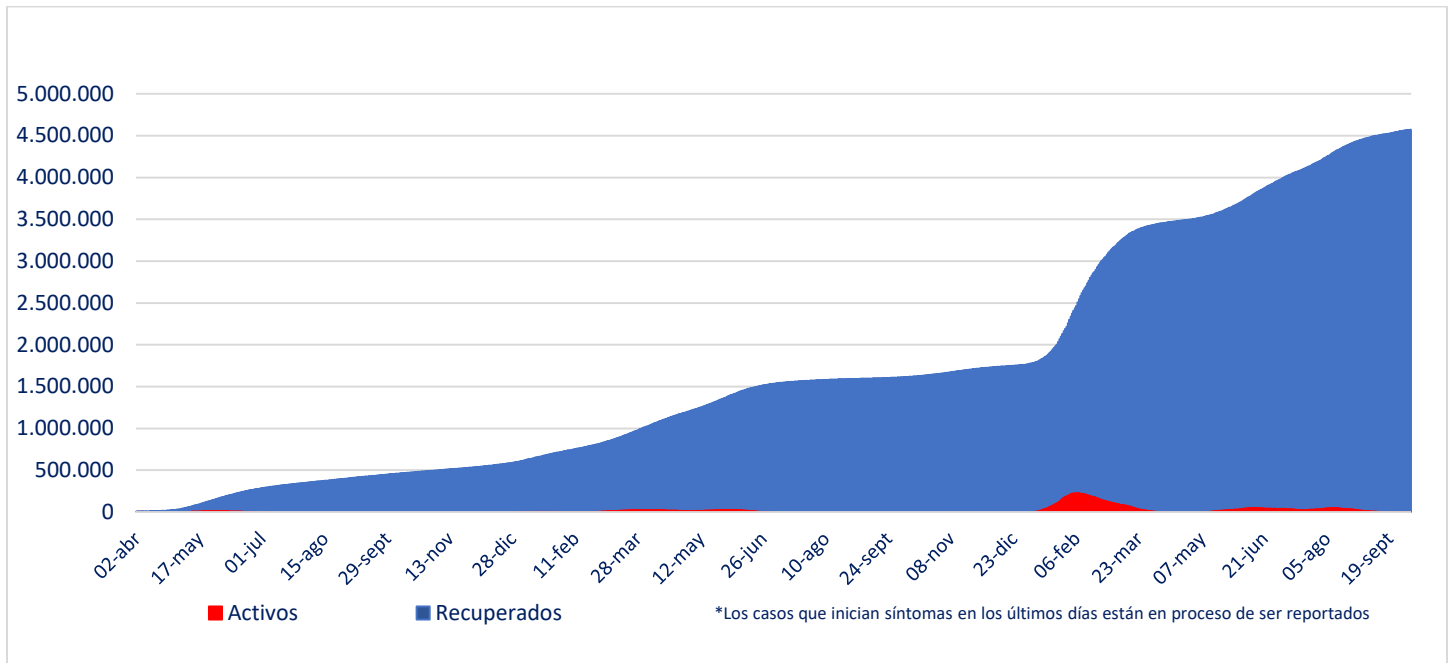

Fuente: Sistema de Notificación EPIVIGILA. Depto. de Epidemiología, DIPLAS MINSAL

Nota explicativa: para construir esta curva, se realiza el cálculo de casos activos y recuperados a partir del último día disponible de información, actualizando la curva completa hacia atrás. El número de fallecidos no aparece en este gráfico.

#### 5. Evolución de nuevos casos confirmados por 100 mil habitantes (media móvil 7 días)

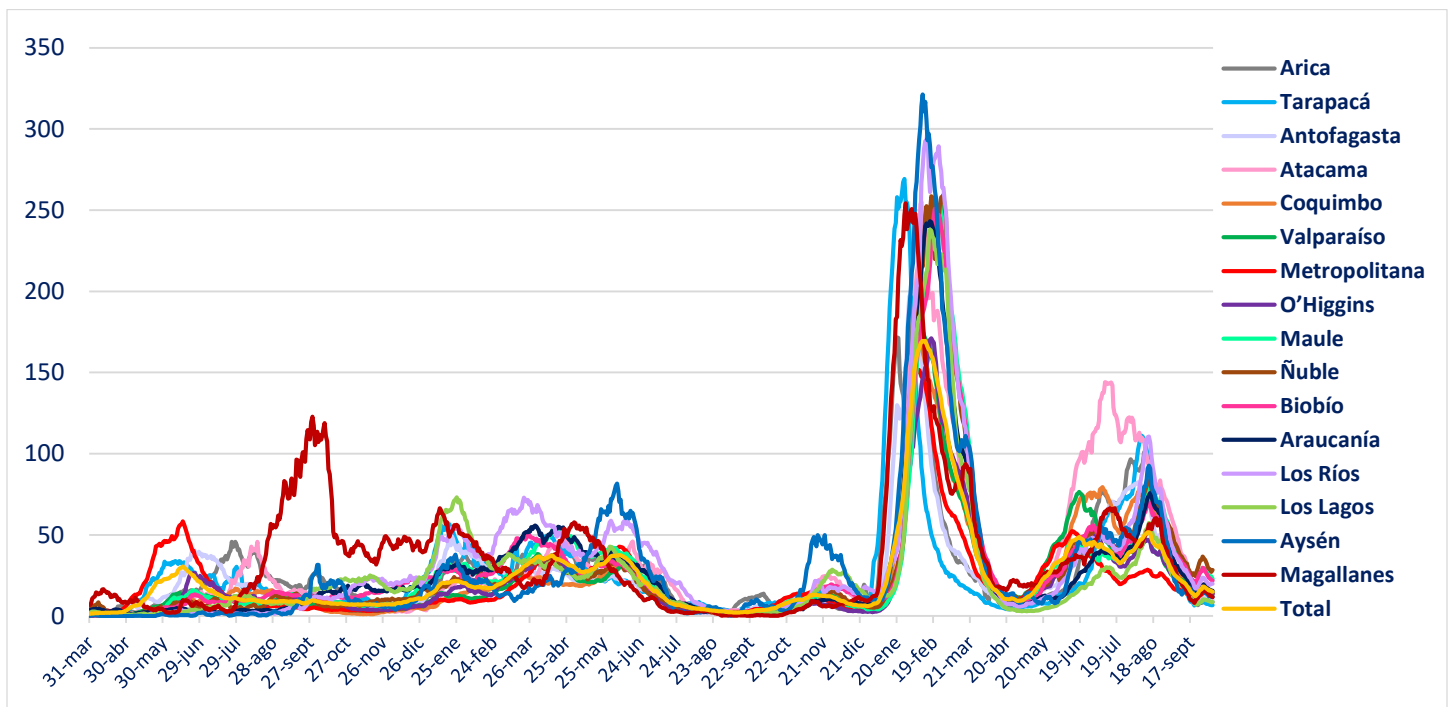

## II. Casos probables

### 1. Casos probables por región

Región	Casos probables acumulados	Casos activos probables <sup>1</sup>
Arica Parinacota	3.441	0
Tarapacá	10.391	0
Antofagasta	6.822	0
Atacama	1.745	0
Coquimbo	9.391	1
Valparaíso	50.202	1
Metropolitana	161.579	2
O'Higgins	14.800	1
Maule	10.646	3
Ñuble	10.182	0
Biobío	35.900	0
Araucanía	11.310	2
De los Ríos	6.034	0
De los Lagos	16.331	0
Aysén	1.794	0
Magallanes	3.291	0
Desconocida	0	0
<b>Total</b>	<b>353.859</b>	<b>10</b>

Datos provisorios y en proceso de validación. Algunas actualizaciones podrían verse reflejadas solamente en el recuento acumulado.  
 1 La definición vigente de caso probable corresponde a la contenida en el ordinario B51 N° 269 de la Subsecretaría de Salud Pública.

## 2. Casos probables acumulados y activos informados por fecha

Fecha	Casos probables acumulados	Casos activos probables <sup>1</sup>
23-08-2022	353.860	13
24-08-2022	353.864	15
25-08-2022	353.859	13
26-08-2022	353.858	9
27-08-2022	353.859	11
28-08-2022	353.858	11
29-08-2022	353.863	15
30-08-2022	353.863	14
31-08-2022	353.862	11
01-09-2022	353.861	14
02-09-2022	353.858	10
03-09-2022	353.866	19
04-09-2022	353.865	13
05-09-2022	353.861	14
06-09-2022	353.864	15
07-09-2022	353.859	13
08-09-2022	353.861	12
09-09-2022	353.866	15
10-09-2022	353.865	15
11-09-2022	353.868	15
12-09-2022	353.870	15
13-09-2022	353.871	12
14-09-2022	353.879	15
15-09-2022	353.871	13
16-09-2022	353.870	9
17-09-2022	353.868	9
18-09-2022	353.867	6
19-09-2022	353.866	4
20-09-2022	353.866	4
21-09-2022	353.866	5
22-09-2022	353.859	6
23-09-2022	353.858	7
24-09-2022	353.857	7
25-09-2022	353.861	11
26-09-2022	353.864	11
27-09-2022	353.867	12
28-09-2022	353.861	11
29-09-2022	353.856	6
30-09-2022	353.858	9
01-10-2022	353.858	6
02-10-2022	353.863	9
03-10-2022	353.863	8
04-10-2022	353.867	8
05-10-2022	353.866	9
06-10-2022	353.859	10

Datos provisorios y en proceso de validación. Algunas actualizaciones podrían verse reflejadas solamente en el recuento acumulado.  
 1 La definición vigente de caso probable corresponde a la contenida en el ordinario B51 N° 269 de la Subsecretaría de Salud Pública.  
[www.gob.cl/coronavirus](http://www.gob.cl/coronavirus)

### III. Pacientes Fallecidos

#### 1. Pacientes fallecidos por grupo etario

Tramos de edad	Fallecidos confirmados U07.1 <sup>1</sup>	% total	% agrupado	Fallecidos sospechosos, probables u otros U07.2 <sup>2</sup>	% total	% agrupado	Fallecidos totales	% total	% agrupado
≤ 39 años	1.282	2,58%	2,58%	386	3,32%	3,32%	1.668	2,72%	2,72%
40 a 49 años	1.911	3,85%	3,85%	481	4,13%	4,13%	2.392	3,90%	3,90%
50 a 59 años	4.963	10,00%	10,00%	1.115	9,58%	9,58%	6.078	9,92%	9,92%
60 a 69 años	9.299	18,74%	18,74%	1.974	16,96%	16,96%	11.273	18,40%	18,40%
70 a 79 años	13.140	26,48%	<b>64,83%</b>	2.965	25,47%	<b>66,01%</b>	16.105	26,29%	<b>65,05%</b>
80 a 89 años	13.258	26,71%		3.165	27,19%		16.423	26,81%	
≥90 años	5.776	11,64%		1.553	13,34%		7.329	11,96%	
<b>Total</b>	<b>49.629</b>	<b>100%</b>	<b>100%</b>	<b>11.639</b>	<b>100%</b>	<b>100%</b>	<b>61.268</b>	<b>100%</b>	<b>100%</b>

1 Código CIE-10 U07.1 COVID-19, virus identificado:  
Caso confirmado con resultado positivo de la prueba.

2 Código CIE-10 U07.2 COVID-19, virus no identificado:  
Diagnosticado clínica y epidemiológicamente con COVID-19  
Caso probable de COVID-19  
Caso sospechoso de COVID-19

#### 2. Fallecidos confirmados según fecha de defunción, de acuerdo a criterios DEIS

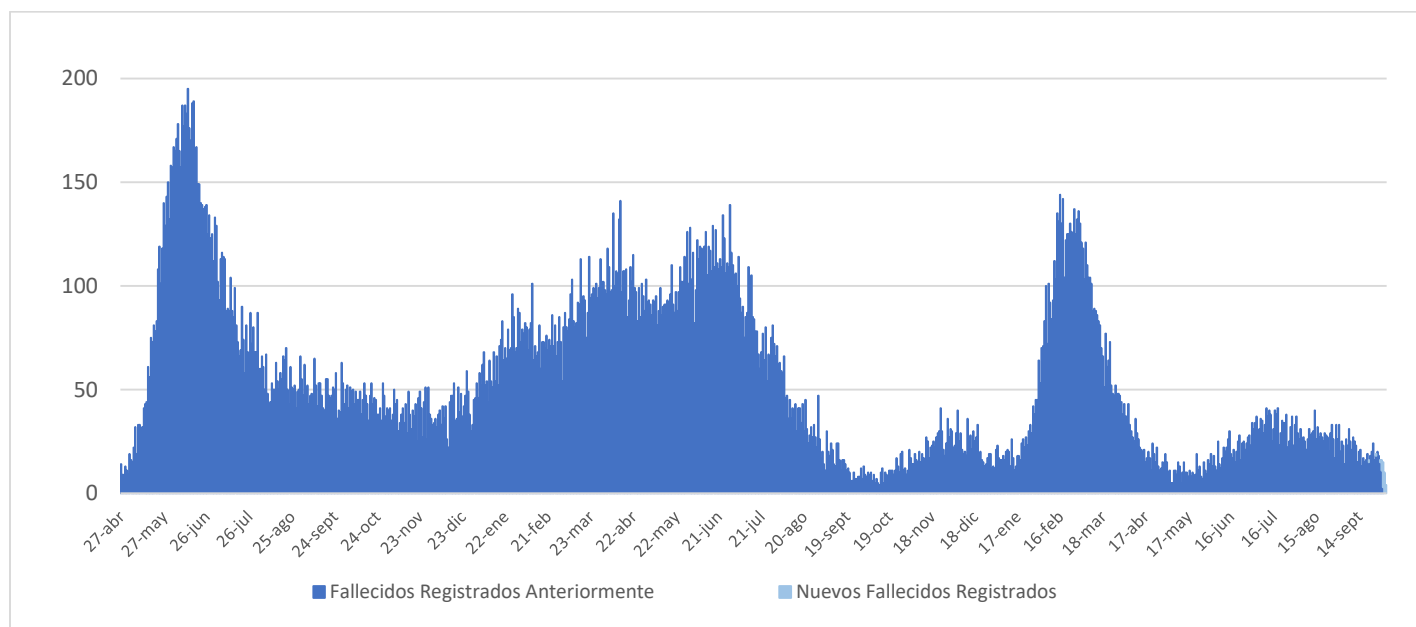

## IV. Capacidad Hospitalaria

### 1. Sistema Integrado Covid 19, camas de unidades de cuidados intensivos (UCI)

Total de camas críticas	1.898	Camas críticas disponibles	254	Camas críticas ocupados	1.644
-------------------------	-------	----------------------------	-----	-------------------------	-------

### 2. Hospitalización en unidades de cuidados intensivos (UCI) de pacientes Covid 19

Región	# pacientes	% total
Arica	1	1,01%
Tarapacá	0	0,00%
Antofagasta	2	2,02%
Atacama	1	1,01%
Coquimbo	1	1,01%
Valparaíso	8	8,08%
Santiago	58	58,59%
O'Higgins	5	5,05%
Maule	6	6,06%
Ñuble	1	1,01%
Biobío	4	4,04%
Araucanía	6	6,06%
Los Ríos	1	1,01%
Los Lagos	3	3,03%
Aysén	0	0,00%
Magallanes	2	2,02%
<b>Total</b>	<b>99</b>	<b>100%</b>

Tipo de ventilación	# pacientes	% total
En ventilación mecánica	67	67,68%
Sin ventilación mecánica	32	32,32%
<b>Total</b>	<b>99</b>	<b>100%</b>

\* Pacientes reportados durante el día anterior de forma agregada, UGCC

\* Pacientes reportados durante el día anterior de forma agregada, UGCC

### 3. Hospitalización diaria en unidades de cuidados intensivos (UCI)

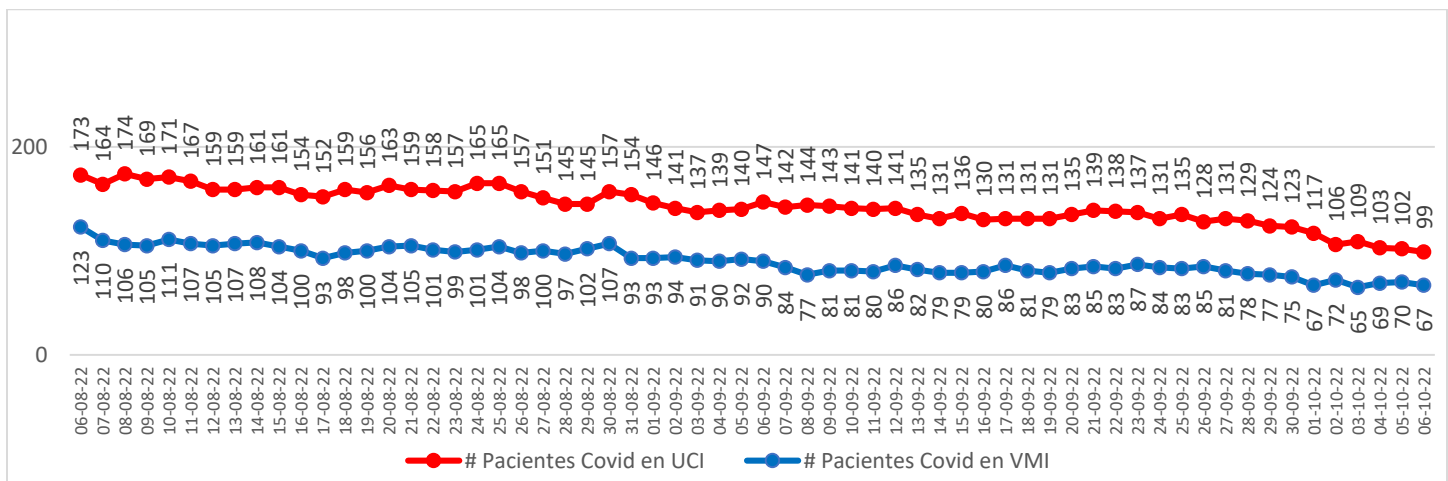

\* Pacientes reportados durante el día anterior de forma agregada, UGCC

Nota explicativa: De acuerdo al manual de registro de gestión de camas en la red integrada público-privada 2021, aprobado en Resolución Exenta 244 de 22 de febrero de 2021, a partir del 23 de febrero, se comienza a reportar el N° de pacientes COVID-19 hospitalizados en UCI informados de forma agregada por los establecimientos en la plataforma UGCC, ya que los datos individualizados (Registro clínicos de los pacientes) requieren un mayor esfuerzo por parte de los establecimientos al momento de reportar y esto puede generar un atraso de notificación en la plataforma UGCC.



#### 4. Evolución de camas UCI habilitadas y ocupadas – País

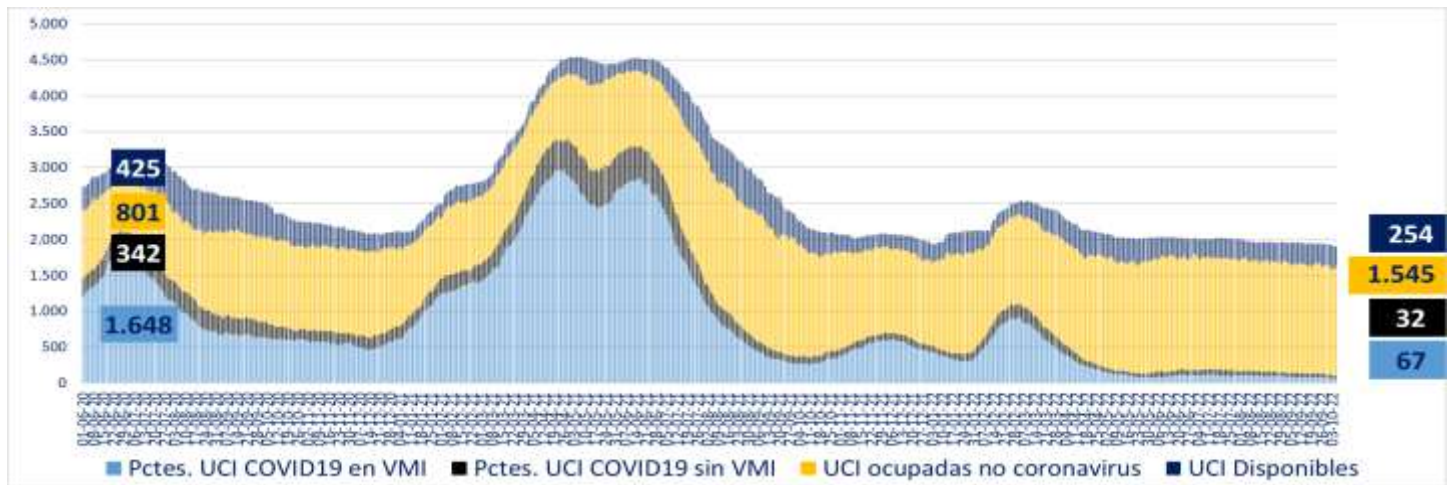

\* A partir del 23 de febrero de 2021 se reportan los datos informados de forma agregada, UGCC

#### 5. Evolución de camas UCI habilitadas y ocupadas – R. Metropolitana

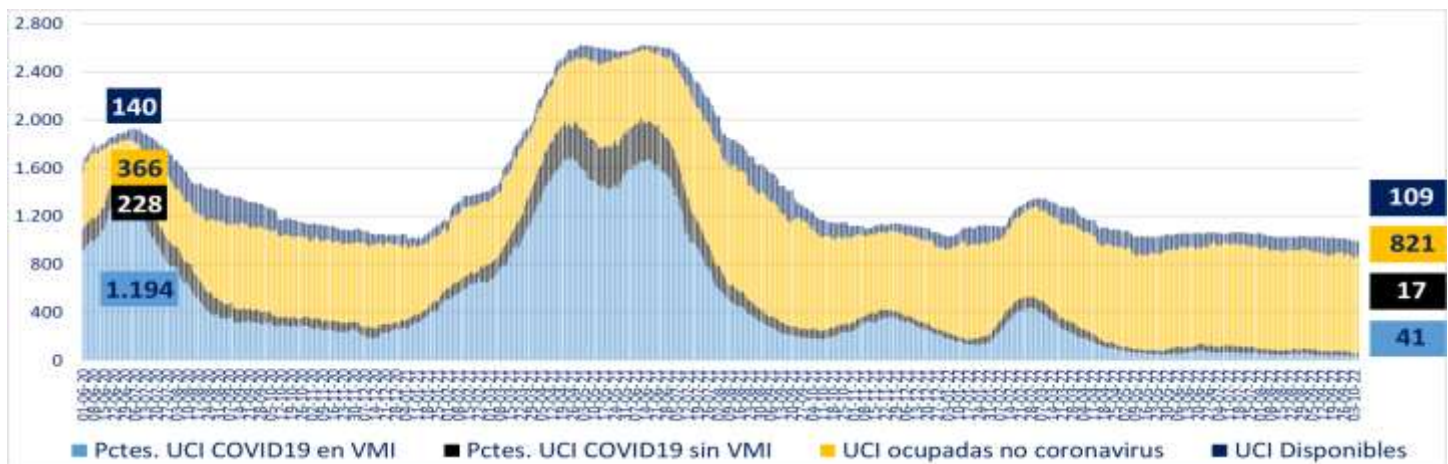

\* A partir del 23 de febrero de 2021 se reportan los datos informados de forma agregada, UGCC

#### 6. Evolución de camas UCI habilitadas y ocupadas – Regiones

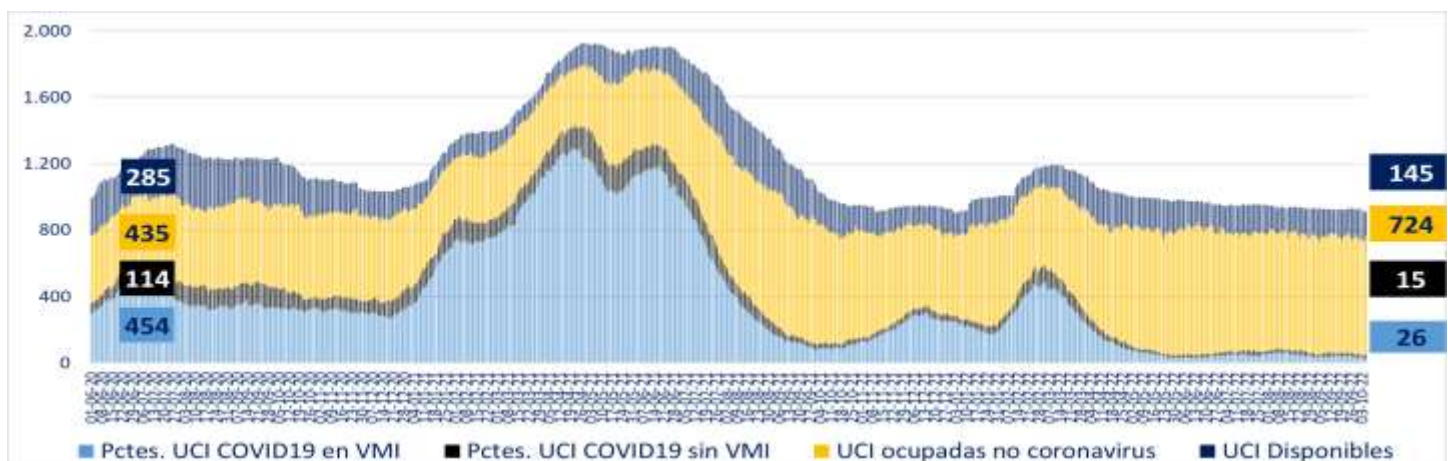

\* A partir del 23 de febrero de 2021 se reportan los datos informados de forma agregada, UGCC

## 7. Número pacientes Covid-19 en Unidades de Cuidado Intensivo (UCI) por tramos de edad

Tramos de edad	# pacientes	% total
≤ 39 años	6	5,41%
40 a 49 años	8	7,21%
50 a 59 años	20	18,02%
60 a 69 años	32	28,83%
≥ 70 años	45	40,54%
<b>Total</b>	<b>111</b>	<b>100%</b>

\* Pacientes reportados durante el día anterior de forma individualizada, UGCC

## 8. Evolución de pacientes Covid-19 en Unidades de Cuidado Intensivo (UCI) por tramos de edad

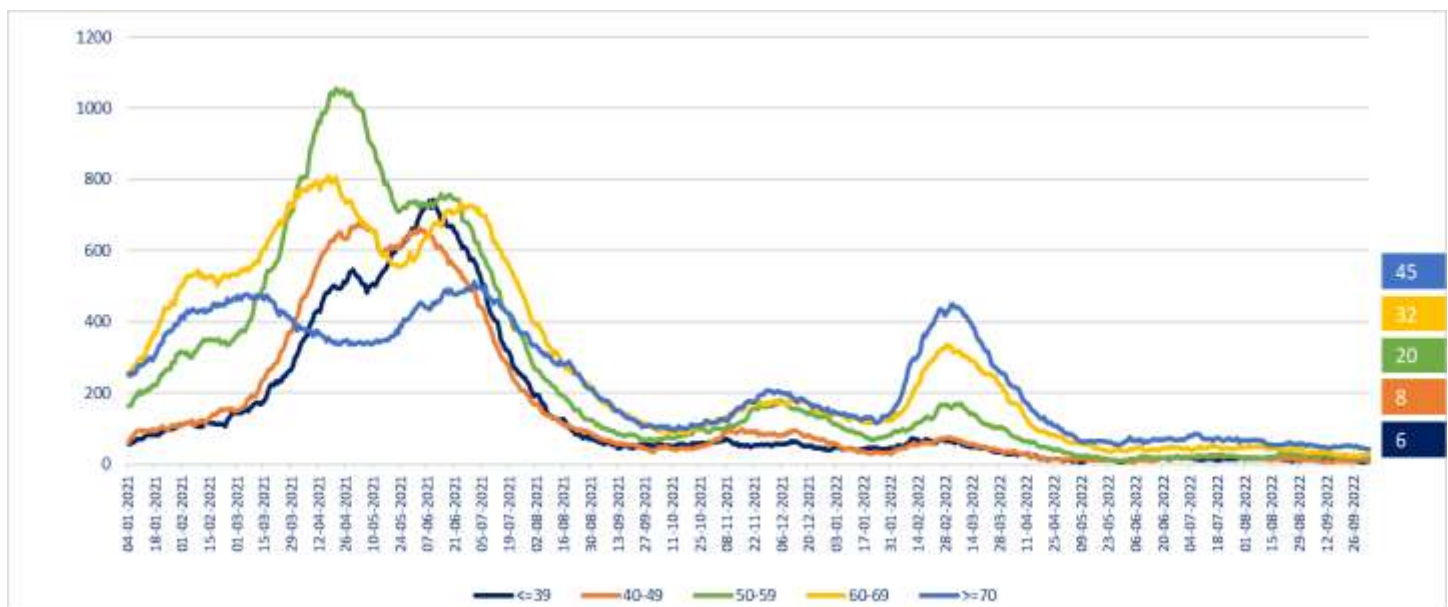

\* Pacientes reportados durante el día anterior de forma individualizada, UGCC – Información del gráfico, desde el 04 de enero del 2021

Nota explicativa: De acuerdo al manual de registro de gestión de camas en la red integrada público-privada 2021, aprobado en Resolución Exenta 244 de 22 de febrero de 2021, a partir del 23 de febrero, se comienza a reportar el N° de pacientes COVID-19 hospitalizados en UCI informados de forma agregada por los establecimientos en la plataforma UGCC, ya que los datos individualizados (Registro clínicos de los pacientes) requieren un mayor esfuerzo por parte de los establecimientos al momento de reportar y esto puede generar un atraso de notificación en la plataforma UGCC.

## 9. Hospitalización de pacientes Covid19 en sistema integrado

Fecha	Camas básicas	Camas media	UTI	UCI	Total
27-08-2022	519	721	240	151	1.631
28-08-2022	526	671	223	145	1.565
29-08-2022	481	673	211	145	1.510
30-08-2022	493	718	222	157	1.590
31-08-2022	496	713	237	154	1.600
01-09-2022	474	685	230	146	1.535
02-09-2022	459	665	219	141	1.484
03-09-2022	460	671	227	137	1.495
04-09-2022	434	612	234	139	1.419
05-09-2022	452	627	222	140	1.441
06-09-2022	472	680	218	147	1.517
07-09-2022	463	668	219	142	1.492
08-09-2022	491	638	217	144	1.490
09-09-2022	479	600	202	143	1.424
10-09-2022	446	603	201	141	1.391
11-09-2022	451	534	188	140	1.313
12-09-2022	429	543	190	141	1.303
13-09-2022	445	672	193	135	1.445
14-09-2022	428	576	208	131	1.343
15-09-2022	428	555	203	136	1.322
16-09-2022	431	524	203	130	1.288
17-09-2022	405	493	194	131	1.223
18-09-2022	410	496	202	131	1.239
19-09-2022	417	512	179	131	1.239
20-09-2022	401	528	193	135	1.257
21-09-2022	427	546	191	139	1.303
22-09-2022	421	542	187	138	1.288
23-09-2022	397	547	180	137	1.261
24-09-2022	438	524	194	131	1.287
25-09-2022	433	485	186	135	1.239
26-09-2022	414	485	183	128	1.210
27-09-2022	434	478	175	131	1.218
28-09-2022	436	494	192	129	1.251
29-09-2022	448	528	186	124	1.286
30-09-2022	462	490	171	123	1.246
01-10-2022	459	524	158	117	1.258
02-10-2022	405	475	173	106	1.159
03-10-2022	439	496	171	109	1.215
04-10-2022	418	519	160	103	1.200
05-10-2022	409	510	168	102	1.189
06-10-2022	421	500	183	99	1.203

\* Pacientes reportados durante el día anterior de forma agregada, UGCC – Información últimos 40 días

## 10. Evolución semanal de egresos hospitalarios pacientes Covid19

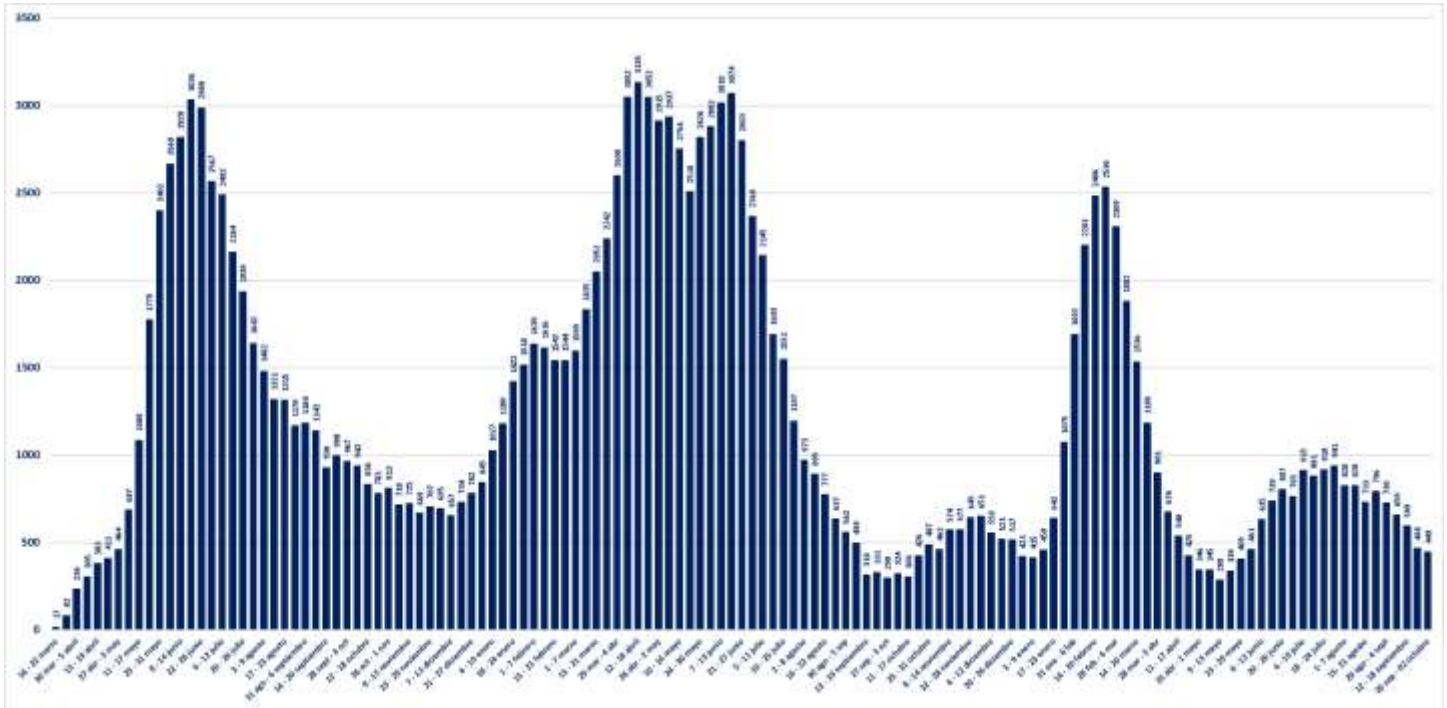

\* Pacientes reportados de forma individualizada, UGCC – Información de egresos desde la Semana del 4 al 8 marzo del 2020

## V. Exámenes

### 1. Exámenes para la detección de SARS CoV-2

	# exámenes realizados	% total	# exámenes informados últimas 24 hrs
Test de PCR	38.537.486	84,97%	22.527
Test de Antígeno	6.817.743	15,03%	13.202
<b>Total</b>	<b>45.355.229</b>	<b>100%</b>	<b>35.729</b>

### 2. Exámenes PCR informados por tipo de establecimiento

	# exámenes PCR realizados	% total	# exámenes PCR informados últimas 24 hrs
Instituto de Salud Pública	344.152	0,89%	0
Hospitales públicos	17.040.358	44,22%	12.620
Privados	21.152.976	54,89%	9.907
<b>Total</b>	<b>38.537.486</b>	<b>100%</b>	<b>22.527</b>

### 3. Datos de exámenes PCR informados según laboratorios por región en las últimas 24 hrs.

Región <sup>1</sup>	# exámenes PCR informados	# nuevos casos PCR positivos <sup>2</sup>	Positividad PCR día <sup>3</sup>	Positividad última semana
Arica y Parinacota	332	15	4,52%	3,22%
Tarapacá	564	18	3,19%	2,26%
Antofagasta	954	69	7,23%	6,36%
Atacama	283	16	5,65%	4,01%
Coquimbo	1.008	50	4,96%	5,28%
Valparaíso	2.110	189	8,96%	7,70%
Metropolitana	7.458	911	12,22%	10,57%
O'Higgins	570	85	14,91%	12,67%
Maule	1.862	187	10,04%	9,38%
Ñuble	1.137	103	9,06%	9,30%
Biobío	2.773	267	9,63%	8,66%
Araucanía	1.379	133	9,64%	9,25%
Los Ríos	537	47	8,75%	7,64%
Los Lagos	1.102	58	5,26%	5,95%
Aysén	151	9	5,96%	3,59%
Magallanes	307	11	3,58%	4,09%
Desconocida	0	0	-	-
<b>Total</b>	<b>22.527</b>	<b>2.168</b>	<b>9,62%</b>	<b>8,65%</b>

<sup>1</sup> Región según toma la muestra.

<sup>2</sup> Persona que cumple con definición de caso según normativa vigente, que cuenta con test de PCR positivo en las últimas 24 hrs, según fecha de resultado informada por laboratorio. Incluye casos con sospecha de reinfección, y es independiente de la fecha de notificación o síntomas señalada en Epivigila.

Datos provisionarios y en proceso de validación. Algunas actualizaciones podrían verse reflejadas solamente en el recuento acumulado.

<sup>3</sup> Positividad PCR día = nuevos casos PCR positivos /# exámenes PCR día.

#### 4. Datos de exámenes de antígeno según región, informados el 04 de octubre

Región	# exámenes antígeno informados
Arica y Parinacota	772
Tarapacá	380
Antofagasta	366
Atacama	544
Coquimbo	619
Valparaíso	1.960
Metropolitana	3.325
O'Higgins	511
Maule	853
Ñuble	924
Biobío	1.220
Araucanía	449
Los Ríos	478
Los Lagos	391
Aysén	146
Magallanes	264
Desconocida	0
<b>Total</b>	<b>13.202</b>

## 5. Exámenes PCR informados según día, acumulados y número de laboratorios que reportan

Fecha	# exámenes PCR informados	# total de exámenes PCR	# laboratorios que reporta	# nuevos casos PCR positivos <sup>1</sup>	Positividad PCR día <sup>2</sup>	Casos totales PCR positivos acumulados <sup>3</sup>	Positividad PCR total
23-08-2022	19.256	37.374.858	133	2.506	13,01%	3.544.735	9,48%
24-08-2022	34.144	37.409.002	201	4.407	12,91%	3.549.211	9,49%
25-08-2022	49.762	37.458.764	205	6.013	12,08%	3.555.354	9,49%
26-08-2022	48.754	37.507.518	206	5.476	11,23%	3.560.914	9,49%
27-08-2022	42.832	37.550.350	203	4.966	11,59%	3.566.141	9,50%
28-08-2022	40.580	37.590.930	202	4.387	10,81%	3.570.811	9,50%
29-08-2022	30.995	37.621.925	172	3.183	10,27%	3.574.138	9,50%
30-08-2022	16.231	37.638.156	134	1.829	11,27%	3.576.065	9,50%
31-08-2022	27.094	37.665.250	190	2.847	10,51%	3.578.984	9,50%
01-09-2022	40.628	37.705.878	190	4.263	10,49%	3.583.651	9,50%
02-09-2022	42.302	37.748.180	204	4.390	10,38%	3.588.537	9,51%
03-09-2022	31.153	37.779.333	188	3.208	10,30%	3.591.881	9,51%
04-09-2022	30.162	37.809.495	193	2.884	9,56%	3.595.158	9,51%
05-09-2022	25.032	37.834.527	165	2.293	9,16%	3.597.794	9,51%
06-09-2022	12.063	37.846.590	124	1.243	10,30%	3.599.153	9,51%
07-09-2022	25.764	37.872.354	189	2.667	10,35%	3.601.961	9,51%
08-09-2022	37.165	37.909.519	199	3.776	10,16%	3.605.914	9,51%
09-09-2022	35.891	37.945.410	199	3.364	9,37%	3.609.530	9,51%
10-09-2022	31.610	37.977.020	203	2.893	9,15%	3.612.605	9,51%
11-09-2022	29.825	38.006.845	206	2.472	8,29%	3.615.214	9,51%
12-09-2022	20.994	38.027.839	173	1.818	8,66%	3.617.136	9,51%
13-09-2022	10.831	38.038.670	134	979	9,04%	3.618.156	9,51%
14-09-2022	21.297	38.059.967	195	1.894	8,89%	3.620.144	9,51%
15-09-2022	30.451	38.090.418	206	2.672	8,77%	3.623.001	9,51%
16-09-2022	25.303	38.115.721	192	2.266	8,96%	3.625.411	9,51%
17-09-2022	23.464	38.139.185	197	1.935	8,25%	3.627.502	9,51%
18-09-2022	13.564	38.152.749	134	1.072	7,90%	3.628.669	9,51%
19-09-2022	11.276	38.164.025	145	867	7,69%	3.629.623	9,51%
20-09-2022	9.603	38.173.628	119	702	7,31%	3.630.353	9,51%
21-09-2022	10.476	38.184.104	131	779	7,44%	3.631.295	9,51%
22-09-2022	25.162	38.209.266	194	2.054	8,16%	3.633.392	9,51%
23-09-2022	34.000	38.243.266	201	2.893	8,51%	3.636.386	9,51%
24-09-2022	30.770	38.274.036	195	2.628	8,54%	3.639.081	9,51%
25-09-2022	30.120	38.304.156	205	2.542	8,44%	3.641.757	9,51%
26-09-2022	23.026	38.327.182	173	1.793	7,79%	3.643.645	9,51%
27-09-2022	12.000	38.339.182	126	972	8,10%	3.644.668	9,51%
28-09-2022	23.853	38.363.035	197	2.075	8,70%	3.646.841	9,51%
29-09-2022	30.056	38.393.091	201	2.583	8,59%	3.649.521	9,51%
30-09-2022	28.315	38.421.406	198	2.368	8,36%	3.652.047	9,51%
01-10-2022	25.261	38.446.667	200	2.121	8,40%	3.654.382	9,51%
02-10-2022	23.052	38.469.719	194	1.838	7,97%	3.656.263	9,50%
03-10-2022	18.106	38.487.825	171	1.361	7,52%	3.657.731	9,50%
04-10-2022	9.376	38.497.201	120	904	9,64%	3.658.653	9,50%
05-10-2022	17.758	38.514.959	186	1.731	9,75%	3.660.427	9,50%
06-10-2022	22.527	38.537.486	187	2.168	9,62%	3.662.762	9,50%

1 Persona que cumple con definición de caso según normativa vigente, que cuenta con test de PCR en las últimas 24 hrs, según fecha de resultado informada por laboratorio. Incluye casos con sospecha de reinfección, y es independiente de la fecha de notificación o síntomas señalada en EpiVigila. Datos provisorios y en proceso de validación. Algunas actualizaciones podrían verse reflejadas solamente en el recuento acumulado.

2 Positividad PCR día= nuevos casos PCR positivos / # exámenes PCR día.

Positividad total= casos PCR positivos totales/ total de exámenes PCR.

Reportado por Epidemiología MINSAL.

3 Datos provisorios y en proceso de validación. Algunas actualizaciones podrían verse reflejadas solamente en el recuento acumulado.

## 6. Porcentaje y media móvil (siete días) de positividad de exámenes PCR

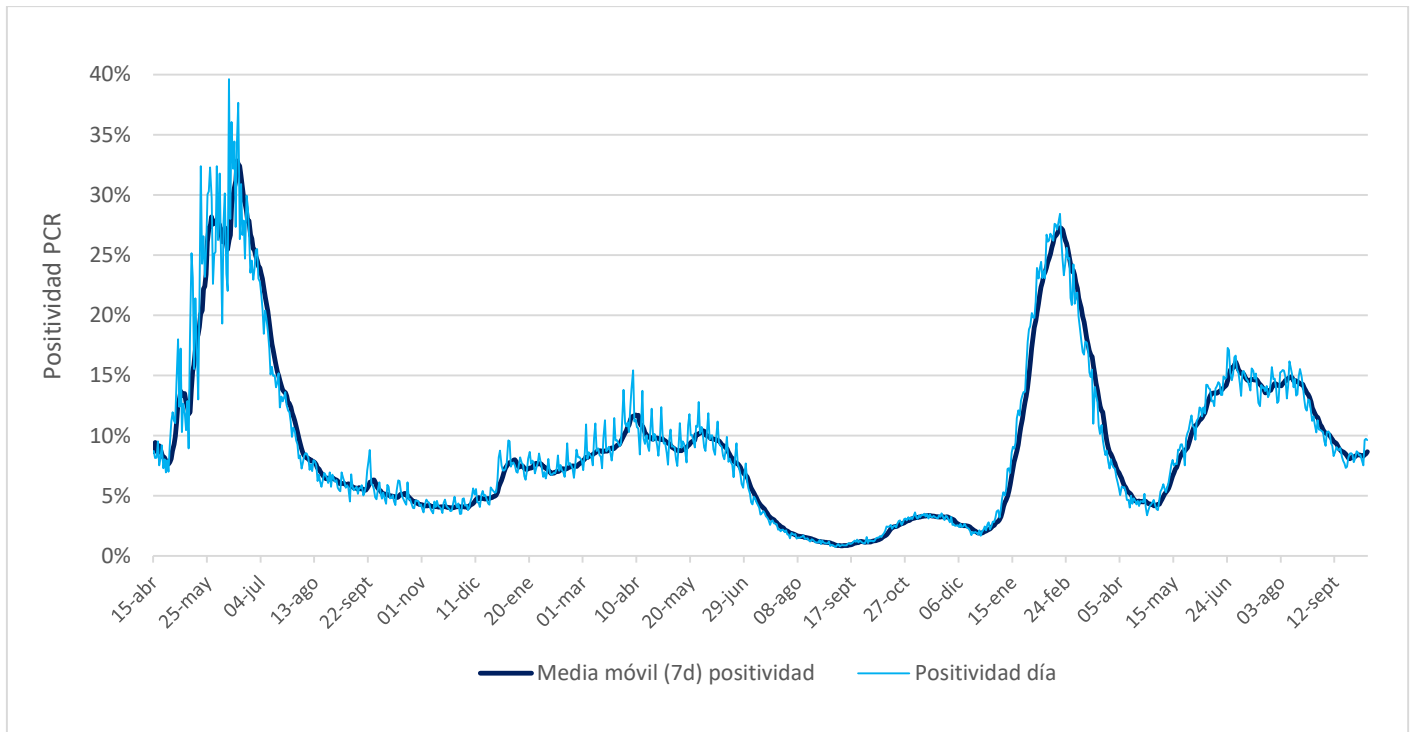



## VI. Residencias sanitarias

### 1. Datos de residencias sanitarias informadas por región

Región	N° de Residencias Habilitadas	N° de Camas Totales	N° de Usuarios en Residencia	N° de Camas Disponibles	FOR
Arica y Parinacota	1	55	2	45	4%
Tarapacá	3	182	39	105	26%
Antofagasta	0	0	0	0	0%
Atacama	1	30	5	25	17%
Coquimbo	1	60	7	52	12%
Valparaíso	2	69	9	52	15%
Metropolitana	4	366	60	208	22%
O'Higgins	1	23	7	11	39%
Maule	1	35	12	20	38%
Ñuble	1	37	5	18	22%
Biobío	1	198	115	47	70%
Araucanía	1	30	11	15	42%
Los Ríos	1	60	4	47	6%
Los Lagos	1	28	9	14	36%
Aysén	0	0	0	0	0%
Magallanes	1	17	1	16	6%
<b>Totales de RS</b>	<b>20</b>	<b>1.190</b>	<b>286</b>	<b>675</b>	<b>29%</b>
Otros Dispositivos	0	0	0	0	0%
<b>Total</b>	<b>20</b>	<b>1.190</b>	<b>286</b>	<b>675</b>	<b>29%</b>

- **N° de Residencias Habilitadas:** Número de dispositivos u hoteles habilitados.
- **N° de Camas Totales:** Número total de camas contratadas.
- **N° de Usuarios en Residencia:** Número de personas hospedadas en este día.
- **N° de Camas Disponibles:** Número total de camas disponibles para recibir usuarios. *(En este número se descuentan las camas que se consideran inhabilitadas por aseo, mantención, pieza compartida o para uso de staff de persona de turno)*
- **FOR:** factor de ocupación real, equivale a la ocupación, pero considerando el número de camas inhabilitadas  

$$*FOR = \text{camas ocupadas} / (\text{camas totales} - \text{camas inhabilitadas}) *$$
- Regiones de Antofagasta y Aysén, no cuentan con dispositivos de aislamiento.
- Región de Arica no ha efectuado hasta el momento el reporte de ocupación, por lo que se mantienen los datos del último reporte.