

REPORTE

DIARIO

06 de noviembre de 2022



#CuidémonosEntreTodos

I. Casos confirmados de COVID-19

1. Casos confirmados acumulados a nivel nacional

Región	Casos confirmados acumulados	Fallecidos confirmados totales ¹	Fallecidos sospechosos probables u otros totales ²	Fallecidos totales	Casos confirmados recuperados ³	Casos confirmados por antígeno	Casos con sospecha de reinfección
Arica Parinacota	73.509	721	144	865	72.232	21.337	1.178
Tarapacá	104.278	1.029	119	1.148	102.670	22.535	643
Antofagasta	169.225	1.603	298	1.901	166.335	26.232	1.612
Atacama	104.427	568	117	685	103.095	40.891	906
Coquimbo	192.103	1.561	298	1.859	189.188	50.375	1.213
Valparaíso	447.027	4.941	1.228	6.169	437.415	116.886	2.157
Metropolitana	1.821.453	23.766	6.177	29.943	1.779.963	325.935	19.688
O'Higgins	204.234	2.138	576	2.714	200.272	59.019	1.017
Maule	322.769	2.673	505	3.178	317.140	96.060	3.925
Ñuble	142.325	1.027	195	1.222	139.547	45.095	1.000
Biobío	474.014	3.926	688	4.614	465.826	101.770	2.687
Araucanía	276.081	2.184	580	2.764	271.560	49.528	3.763
De los Ríos	136.118	1.107	232	1.339	133.595	36.646	1.175
De los Lagos	229.750	2.082	375	2.457	225.940	33.521	3.776
Aysén	32.863	176	27	203	32.395	11.941	1.442
Magallanes	63.684	645	105	750	62.451	9.598	2.022
Desconocida	42	0	2	2	41	0	0
Total	4.793.902	50.147	11.666	61.813	4.699.665	1.047.369	48.204

2. Casos nuevos a nivel nacional

Región	Casos nuevos totales ⁴	Casos nuevos con síntomas	Casos nuevos sin síntomas	Casos nuevos reportados por laboratorio ⁵	Casos nuevos confirmados por antígeno	Casos activos confirmados ⁶	Tasa de incidencia activos ⁷
Arica Parinacota	67	48	17	2	35	172	66,7
Tarapacá	78	38	7	33	42	218	55,0
Antofagasta	219	107	36	76	88	600	84,6
Atacama	137	43	23	71	102	464	145,9
Coquimbo	215	141	43	31	119	625	72,8
Valparaíso	990	532	84	374	477	2.400	120,3
Metropolitana	2.988	1.431	226	1.331	1.312	7.704	92,7
O'Higgins	307	188	77	42	191	803	79,5
Maule	524	303	79	142	276	1.486	128,9
Ñuble	414	177	11	226	224	1.043	201,7
Biobío	654	290	129	235	287	2.110	125,9
Araucanía	396	145	77	174	93	877	85,6
De los Ríos	238	113	39	86	133	647	158,0
De los Lagos	198	95	37	66	74	489	54,2
Aysén	58	32	17	9	21	155	143,5
Magallanes	74	40	3	31	27	216	119,2
Desconocida	0	0	0	0	0	0	0,0
Total	7.557	3.723	905	2.929	3.501	20.009	100,9

Información Epivigila, Epidemiología y DEIS MINSAL. Datos provisorios y en proceso de validación. Algunas actualizaciones podrían verse reflejadas solamente en el recuento acumulado. Las definiciones de caso confirmado, probable, con sospecha de infección o reinfección y de los periodos de aislamiento corresponden a las contenidas en el ordinario B51 N.º 4915 de la Subsecretaría de Salud Pública. Los casos confirmados, ya sean acumulados, nuevos, activos o recuperados incluyen a los casos confirmados desde el 10-02-2021 por antígeno y a los acumulados con sospecha de reinfección.

1 Casos clasificados con causa de muerte CIE-10 U07.1 (caso confirmado con resultado positivo de la prueba), según estadísticas del DEIS.

2 Casos clasificados con causa de muerte CIE-10 U07.2 (caso sospechoso, probable o diagnosticado clínica y epidemiológicamente, sin prueba positiva confirmada por laboratorio), según estadísticas del DEIS.

3 Para el cálculo estimado de confirmados recuperados se sustrae a los casos confirmados acumulados, los casos activos confirmados y los casos fallecidos, independientemente de su causa de muerte.

4 Persona que cumple con definición de caso según normativa vigente, que cuenta con test de PCR o antígeno positivo en las últimas 24 hrs, según fecha de resultado informada por laboratorio. Incluye casos con sospecha de reinfección, y es independiente de la fecha de notificación o síntomas señalada en Epivigila.

5 Casos que, teniendo un test de PCR o antígeno positivo, no están ingresados aún en la plataforma de vigilancia epidemiológica (Epivigila).

6 El cálculo de casos activos excluye a quienes hayan fallecido, independientemente de la causa de muerte, y se consideran aquellos con cinco o menos días transcurridos desde la fecha de inicio de síntomas o de la toma de muestras para casos asintomáticos, según lo señalado en la resolución vigente.

7 Tasa de incidencia activos = (casos activos confirmados / población) * 100.000. Población INE 2022, según proyección poblacional Censo 2017.

3. Casos confirmados totales, casos activos y fallecidos

Fecha	Casos totales acumulados	Casos nuevos totales ¹	Casos nuevos con síntomas	Casos nuevos sin síntomas	Casos activos ²	Fallecidos ³	Casos confirmados recuperados ⁴
23-09-2022	4.599.179	4.559	2.673	657	12.202	49.382	4.516.984
24-09-2022	4.603.514	4.262	2.584	570	14.569	49.411	4.518.706
25-09-2022	4.607.566	3.914	2.335	524	16.159	49.427	4.521.045
26-09-2022	4.610.353	2.692	1.608	366	16.221	49.449	4.523.649
27-09-2022	4.612.278	1.873	1.292	182	14.870	49.451	4.526.901
28-09-2022	4.616.294	3.898	2.443	472	14.316	49.456	4.531.434
29-09-2022	4.620.377	3.984	2.335	565	14.394	49.504	4.535.218
30-09-2022	4.624.307	3.766	2.269	590	14.805	49.517	4.538.737
01-10-2022	4.627.923	3.399	1.938	502	15.229	49.541	4.541.725
02-10-2022	4.630.935	2.958	1.703	401	15.242	49.563	4.544.621
03-10-2022	4.633.128	2.083	1.230	267	14.617	49.582	4.547.336
04-10-2022	4.634.889	1.742	1.145	154	12.231	49.589	4.551.457
05-10-2022	4.638.238	3.301	2.159	308	12.083	49.595	4.554.911
06-10-2022	4.642.033	3.617	2.158	522	12.769	49.629	4.557.837
07-10-2022	4.645.610	3.302	2.098	387	13.605	49.650	4.560.457
08-10-2022	4.649.348	3.495	2.032	452	14.653	49.666	4.563.056
09-10-2022	4.652.776	3.312	1.944	443	15.518	49.684	4.565.509
10-10-2022	4.655.058	2.235	1.345	257	15.117	49.697	4.568.092
11-10-2022	4.656.842	1.727	1.246	140	12.799	49.703	4.572.140
12-10-2022	4.659.201	2.329	1.627	161	11.720	49.707	4.575.578
13-10-2022	4.664.095	4.796	2.920	569	13.545	49.712	4.578.622
14-10-2022	4.669.403	5.196	3.036	641	15.785	49.751	4.581.475
15-10-2022	4.674.373	4.771	2.865	656	17.801	49.766	4.584.331
16-10-2022	4.678.644	4.155	2.425	476	19.304	49.786	4.586.993
17-10-2022	4.682.067	3.225	1.941	299	19.744	49.800	4.589.883
18-10-2022	4.684.770	2.663	1.783	180	9.164	49.807	4.603.138
19-10-2022	4.690.513	5.611	3.456	549	10.904	49.811	4.607.118
20-10-2022	4.696.888	6.201	3.448	896	13.073	49.846	4.611.104
21-10-2022	4.702.881	5.899	3.417	826	15.012	49.863	4.615.051
22-10-2022	4.708.870	5.750	3.300	769	16.757	49.884	4.619.197
23-10-2022	4.715.098	5.432	2.978	698	15.351	49.895	4.626.758
24-10-2022	4.718.965	3.854	2.220	294	13.698	49.916	4.632.278
25-10-2022	4.722.184	3.145	2.026	216	11.471	49.922	4.637.665
26-10-2022	4.728.938	6.324	3.683	678	12.595	49.928	4.643.198
27-10-2022	4.737.212	7.366	3.920	1.012	15.062	49.951	4.648.836
28-10-2022	4.744.343	6.867	3.552	886	17.648	49.976	4.653.276
29-10-2022	4.750.775	6.163	3.248	855	19.039	49.996	4.658.222
30-10-2022	4.756.206	5.228	539	104	16.987	50.017	4.665.606
31-10-2022	4.760.186	3.763	1.919	369	13.897	50.039	4.672.676
01-11-2022	4.762.773	2.539	1.639	148	10.879	50.046	4.678.281
02-11-2022	4.765.929	3.139	1.987	178	9.170	50.055	4.683.146
03-11-2022	4.769.638	3.666	2.378	188	8.497	50.063	4.687.528
04-11-2022	4.777.208	7.467	4.065	782	12.386	50.075	4.690.976
05-11-2022	4.786.198	8.745	4.164	1.135	17.573	50.125	4.694.517
06-11-2022	4.793.902	7.557	3.723	905	20.009	50.147	4.699.665

Nota explicativa: para esta tabla, el cálculo de casos confirmados activos y casos confirmados recuperados corresponde a la información disponible en la fecha en que se reportan en el Informe Diario. Los casos confirmados, ya sean acumulados, nuevos, activos o recuperados incluyen a los casos confirmados desde el 10-02-2021 por antígeno y a los acumulados con sospecha de reinfección.

1 Persona que cumple con definición de caso según normativa vigente, que cuenta con test de PCR o antígeno positivo en las últimas 24 hrs, según fecha de resultado informada por laboratorio. Incluye casos con sospecha de reinfección, y es independiente de la fecha de notificación o síntomas señalada en Epivigila.

2 El cálculo de casos activos excluye a quienes hayan fallecido, independientemente de la causa de muerte, y se consideran aquellos con cinco o menos días transcurridos desde la fecha de inicio de síntomas o de la toma de muestras para casos asintomáticos, según lo señalado en la resolución vigente.

3 Corresponde a casos clasificados con causa de muerte U07.1 (caso confirmado con resultado positivo de la prueba), según estadísticas del DEIS.

4 Para el cálculo estimado de confirmados recuperados se subtrahen a los casos confirmados acumulados, los casos activos confirmados y los casos fallecidos, independientemente de su causa de muerte.

4. Curva de casos activos y recuperados según fecha de inicio de síntomas

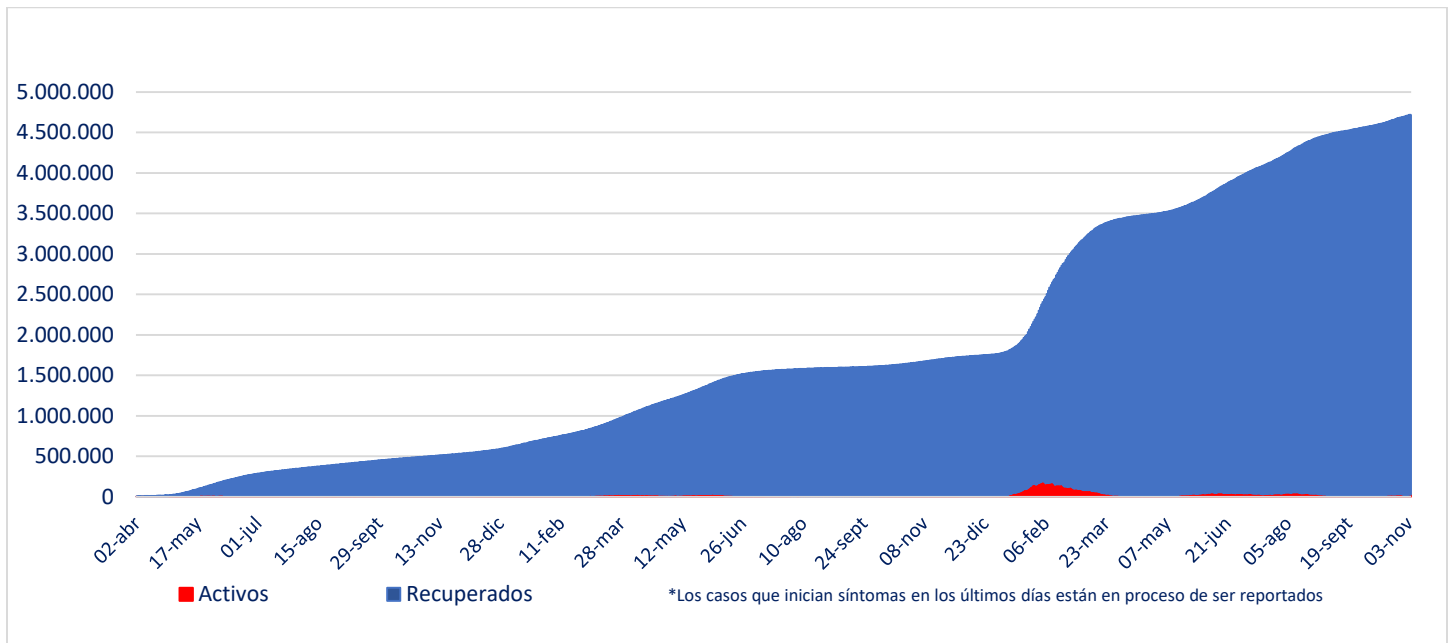

Fuente: Sistema de Notificación EPIVIGILA. Depto. de Epidemiología, DIPLAS MINSAL

Nota explicativa: para construir esta curva, se realiza el cálculo de casos activos y recuperados a partir del último día disponible de información, actualizando la curva completa hacia atrás. El número de fallecidos no aparece en este gráfico.

5. Evolución de nuevos casos confirmados por 100 mil habitantes (media móvil 7 días)

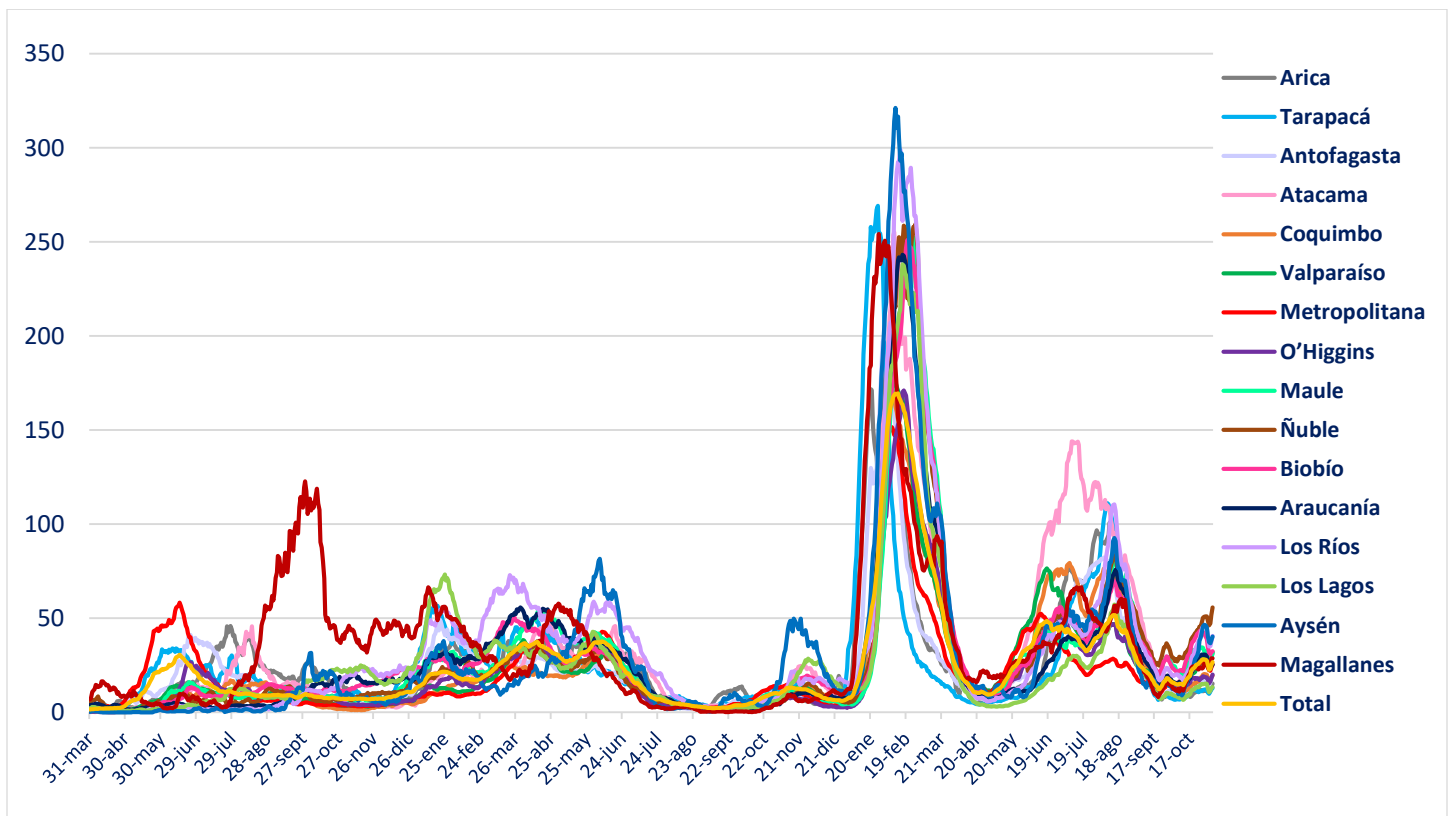

II. Casos probables

1. Casos probables por región

Región	Casos probables acumulados	Casos activos probables ¹
Arica Parinacota	3.441	0
Tarapacá	10.391	0
Antofagasta	6.822	0
Atacama	1.743	0
Coquimbo	9.389	0
Valparaíso	50.205	0
Metropolitana	161.585	4
O'Higgins	14.802	0
Maule	10.643	0
Ñuble	10.183	1
Biobío	35.894	0
Araucanía	11.321	2
De los Ríos	6.035	0
De los Lagos	16.330	0
Aysén	1.794	0
Magallanes	3.291	0
Desconocida	0	0
Total	353.869	7

Datos provisorios y en proceso de validación. Algunas actualizaciones podrían verse reflejadas solamente en el recuento acumulado.

¹ La definición vigente de caso probable corresponde a la contenida en el ordinario B51 N.º 4915 de la Subsecretaría de Salud Pública. Se consideran activos a aquellos con cinco o menos días transcurridos desde la fecha de inicio de síntomas o de la toma de muestras para casos asintomáticos, según lo señalado en la resolución vigente.

2. Casos probables acumulados y activos informados por fecha

Fecha	Casos probables acumulados	Casos activos probables ¹
23-09-2022	353.858	7
24-09-2022	353.857	7
25-09-2022	353.861	11
26-09-2022	353.864	11
27-09-2022	353.867	12
28-09-2022	353.861	11
29-09-2022	353.856	6
30-09-2022	353.858	9
01-10-2022	353.858	6
02-10-2022	353.863	9
03-10-2022	353.863	8
04-10-2022	353.867	8
05-10-2022	353.866	9
06-10-2022	353.859	10
07-10-2022	353.855	8
08-10-2022	353.853	6
09-10-2022	353.851	5
10-10-2022	353.853	5
11-10-2022	353.855	5
12-10-2022	353.857	8
13-10-2022	353.861	12
14-10-2022	353.861	15
15-10-2022	353.861	15
16-10-2022	353.864	14
17-10-2022	353.867	12
18-10-2022	353.869	7
19-10-2022	353.865	9
20-10-2022	353.868	6
21-10-2022	353.870	10
22-10-2022	353.870	8
23-10-2022	353.873	7
24-10-2022	353.877	6
25-10-2022	353.880	5
26-10-2022	353.883	9
27-10-2022	353.875	10
28-10-2022	353.871	9
29-10-2022	353.870	8
30-10-2022	353.868	3
31-10-2022	353.876	6
01-11-2022	353.877	5
02-11-2022	353.879	6
03-11-2022	353.880	8
04-11-2022	353.869	6
05-11-2022	353.872	10
06-11-2022	353.869	7

Datos provisorios y en proceso de validación. Algunas actualizaciones podrían verse reflejadas solamente en el recuento acumulado.

¹ La definición vigente de caso probable corresponde a la contenida en el ordinario B51 N.º 4915 de la Subsecretaría de Salud Pública. Se consideran activos a aquellos con cinco o menos días transcurridos desde la fecha de inicio de síntomas o de la toma de muestras para casos asintomáticos, según lo señalado en la resolución vigente.

III. Pacientes Fallecidos

1. Pacientes fallecidos por grupo etario

Tramos de edad	Fallecidos confirmados U07.1 ¹	% total	% agrupado	Fallecidos sospechosos, probables u otros U07.2 ²	% total	% agrupado	Fallecidos totales	% total	% agrupado
≤ 39 años	1.293	2,58%	2,58%	388	3,33%	3,33%	1.681	2,72%	2,72%
40 a 49 años	1.919	3,83%	3,83%	483	4,14%	4,14%	2.402	3,89%	3,89%
50 a 59 años	4.997	9,96%	9,96%	1.115	9,56%	9,56%	6.112	9,89%	9,89%
60 a 69 años	9.378	18,70%	18,70%	1.978	16,96%	16,96%	11.356	18,37%	18,37%
70 a 79 años	13.253	26,43%	64,93%	2.971	25,47%	66,02%	16.224	26,25%	65,14%
80 a 89 años	13.421	26,76%		3.174	27,21%		16.595	26,85%	
≥90 años	5.886	11,74%		1.557	13,35%		7.443	12,04%	
Total	50.147	100%	100%	11.666	100%	100%	61.813	100%	100%

1 Código CIE-10 U07.1 COVID-19, virus identificado:
Caso confirmado con resultado positivo de la prueba.

2 Código CIE-10 U07.2 COVID-19, virus no identificado:
Diagnosticado clínica y epidemiológicamente con COVID-19
Caso probable de COVID-19
Caso sospechoso de COVID-19

2. Fallecidos confirmados según fecha de defunción, de acuerdo a criterios DEIS

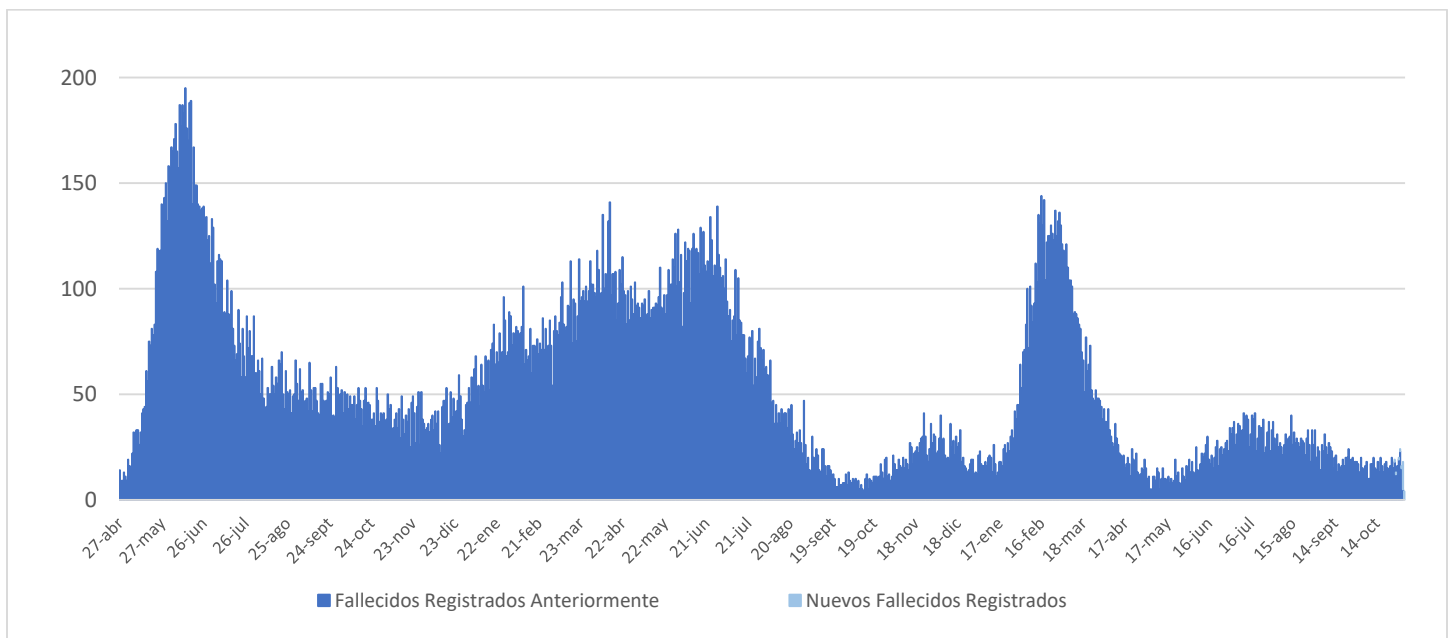

IV. Capacidad Hospitalaria

1. Sistema Integrado Covid 19, camas de unidades de cuidados intensivos (UCI)

Total de camas críticas	1.867	Camas críticas disponibles	273	Camas críticas ocupados	1.594
-------------------------	-------	----------------------------	-----	-------------------------	-------

2. Hospitalización en unidades de cuidados intensivos (UCI) de pacientes Covid 19

Región	# pacientes	% total
Arica	0	0,00%
Tarapacá	0	0,00%
Antofagasta	2	1,71%
Atacama	2	1,71%
Coquimbo	3	2,56%
Valparaíso	7	5,98%
Santiago	63	53,85%
O'Higgins	4	3,42%
Maule	5	4,27%
Ñuble	2	1,71%
Biobío	12	10,26%
Araucanía	11	9,40%
Los Ríos	1	0,85%
Los Lagos	1	0,85%
Aysén	2	1,71%
Magallanes	2	1,71%
Total	117	100%

Tipo de ventilación	# pacientes	% total
En ventilación mecánica	71	60,68%
Sin ventilación mecánica	46	39,32%
Total	117	100%

* Pacientes reportados durante el día anterior de forma agregada, UGCC

* Pacientes reportados durante el día anterior de forma agregada, UGCC

3. Hospitalización diaria en unidades de cuidados intensivos (UCI)

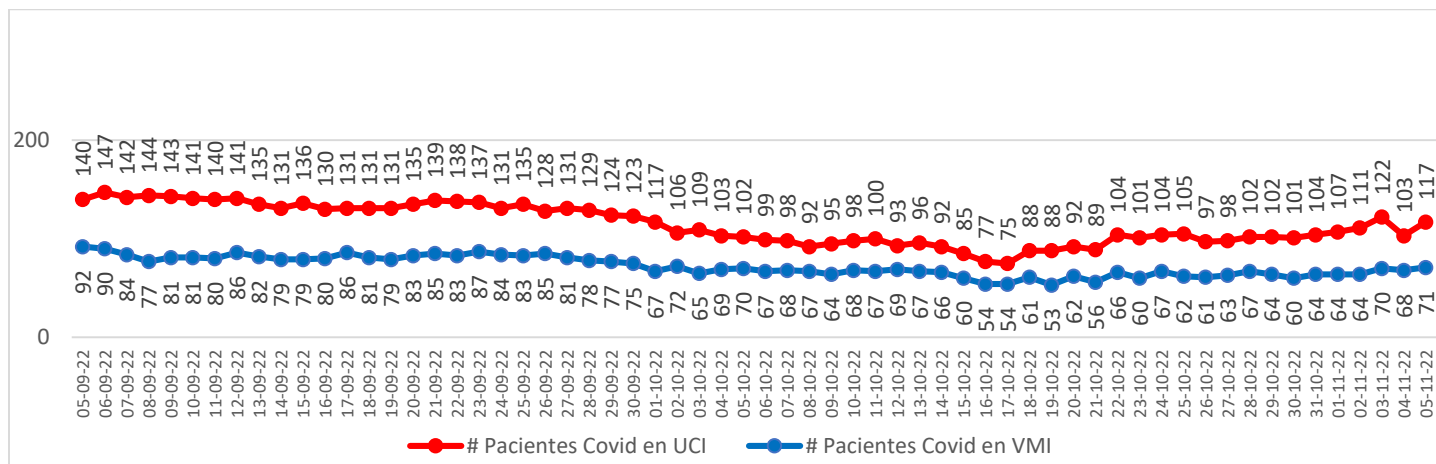

* Pacientes reportados durante el día anterior de forma agregada, UGCC

Nota explicativa: De acuerdo al manual de registro de gestión de camas en la red integrada público-privada 2021, aprobado en Resolución Exenta 244 de 22 de febrero de 2021, a partir del 23 de febrero, se comienza a reportar el N° de pacientes COVID-19 hospitalizados en UCI informados de forma agregada por los establecimientos en la plataforma UGCC, ya que los datos individualizados (Registro clínicos de los pacientes) requieren un mayor esfuerzo por parte de los establecimientos al momento de reportar y esto puede generar un atraso de notificación en la plataforma UGCC.

*Por definición de Jefatura de DIGERA, información sobre la Subsecretaría de Redes Asistenciales no se actualizará durante los fines de semana. Valor reflejado es lo último reportado.

4. Evolución de camas UCI habilitadas y ocupadas – País

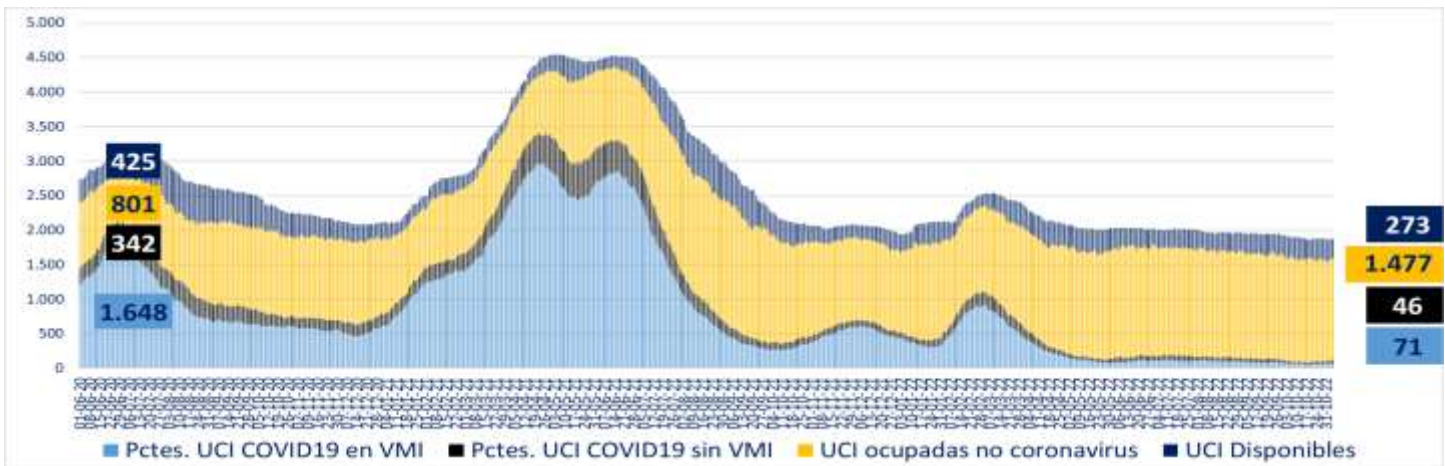

* A partir del 23 de febrero de 2021 se reportan los datos informados de forma agregada, UGCC

5. Evolución de camas UCI habilitadas y ocupadas – R. Metropolitana

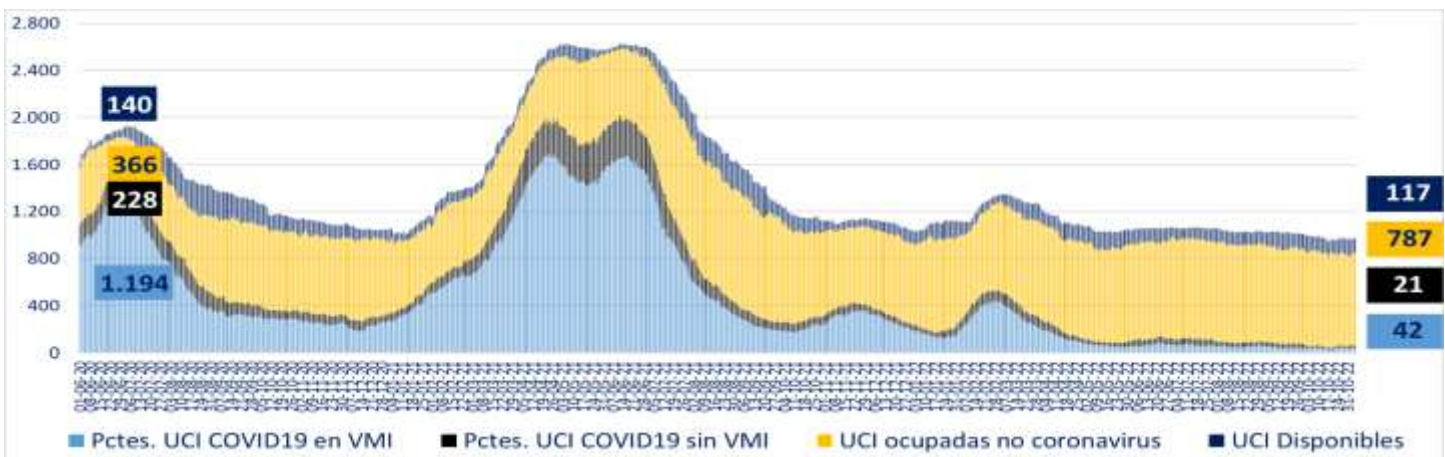

* A partir del 23 de febrero de 2021 se reportan los datos informados de forma agregada, UGCC

6. Evolución de camas UCI habilitadas y ocupadas – Regiones

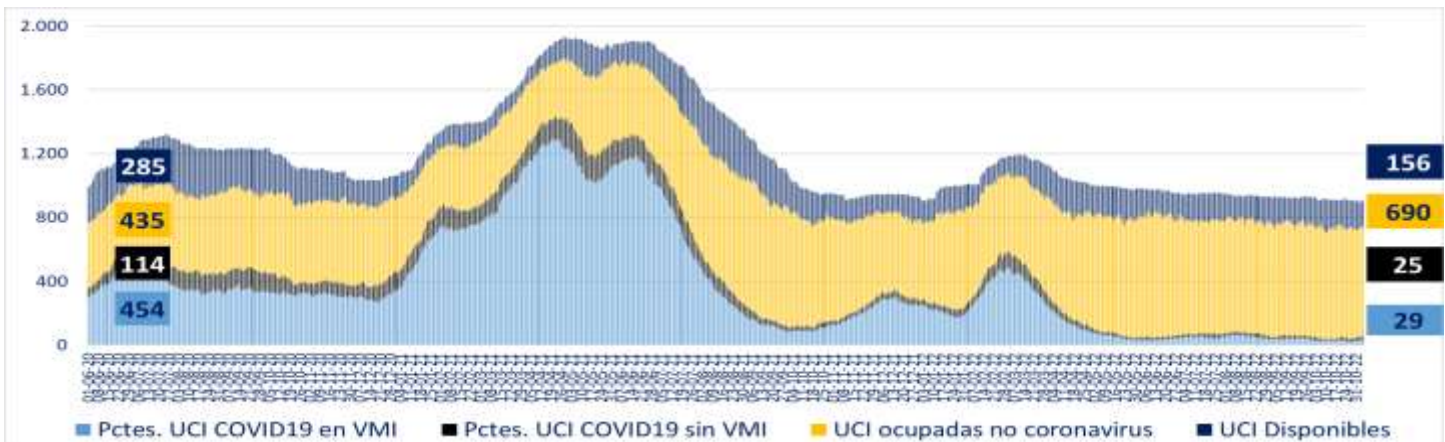

* A partir del 23 de febrero de 2021 se reportan los datos informados de forma agregada, UGCC

*Por definición de Jefatura de DIGERA, información sobre la Subsecretaría de Redes Asistenciales no se actualizará durante los fines de semana. Valor reflejado es lo último reportado.

7. Número pacientes Covid-19 en Unidades de Cuidado Intensivo (UCI) por tramos de edad

Tramos de edad	# pacientes	% total
≤ 39 años	6	5,45%
40 a 49 años	12	10,91%
50 a 59 años	14	12,73%
60 a 69 años	29	26,36%
≥ 70 años	49	44,55%
Total	110	100%

* Pacientes reportados durante el día anterior de forma individualizada, UGCC

8. Evolución de pacientes Covid-19 en Unidades de Cuidado Intensivo (UCI) por tramos de edad

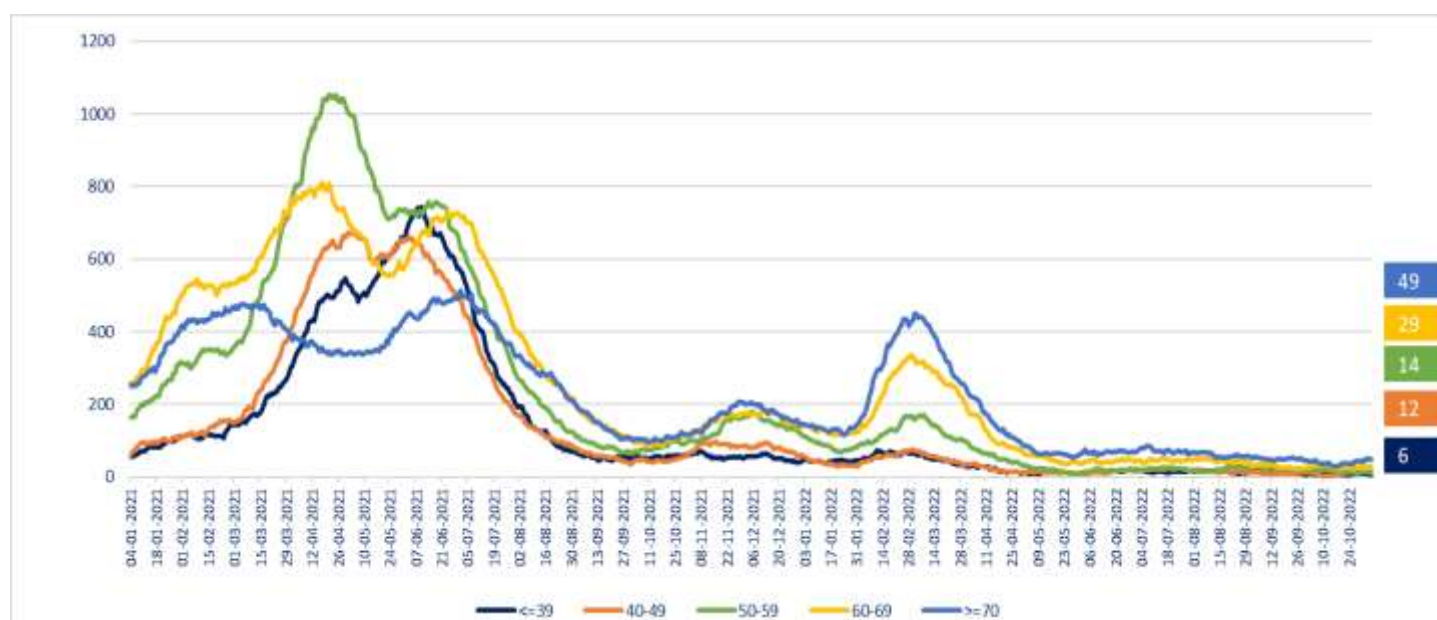

* Pacientes reportados durante el día anterior de forma individualizada, UGCC – Información del gráfico, desde el 04 de enero del 2021

Nota explicativa: De acuerdo al manual de registro de gestión de camas en la red integrada público-privada 2021, aprobado en Resolución Exenta 244 de 22 de febrero de 2021, a partir del 23 de febrero, se comienza a reportar el N° de pacientes COVID-19 hospitalizados en UCI informados de forma agregada por los establecimientos en la plataforma UGCC, ya que los datos individualizados (Registro clínicos de los pacientes) requieren un mayor esfuerzo por parte de los establecimientos al momento de reportar y esto puede generar un atraso de notificación en la plataforma UGCC.

*Por definición de Jefatura de DIGERA, información sobre la Subsecretaría de Redes Asistenciales no se actualizará durante los fines de semana. Valor reflejado es lo último reportado.

9. Hospitalización de pacientes Covid19 en sistema integrado

Fecha	Camas básicas	Camas media	UTI	UCI	Total
26-09-2022	414	485	183	128	1.210
27-09-2022	434	478	175	131	1.218
28-09-2022	436	494	192	129	1.251
29-09-2022	448	528	186	124	1.286
30-09-2022	462	490	171	123	1.246
01-10-2022	459	524	158	117	1.258
02-10-2022	405	475	173	106	1.159
03-10-2022	439	496	171	109	1.215
04-10-2022	418	519	160	103	1.200
05-10-2022	409	510	168	102	1.189
06-10-2022	421	500	183	99	1.203
07-10-2022	409	478	168	98	1.153
08-10-2022	377	481	167	92	1.117
09-10-2022	381	431	168	95	1.075
10-10-2022	359	421	166	98	1.044
11-10-2022	361	440	165	100	1.066
12-10-2022	338	449	174	93	1.054
13-10-2022	359	455	185	96	1.095
14-10-2022	328	459	169	92	1.048
15-10-2022	321	452	179	85	1.037
16-10-2022	294	447	179	77	997
17-10-2022	294	446	179	75	994
18-10-2022	308	447	179	88	1.022
19-10-2022	327	440	186	88	1.041
20-10-2022	334	428	175	92	1.029
21-10-2022	342	444	172	89	1.047
22-10-2022	345	418	187	104	1.054
23-10-2022	333	403	212	101	1.049
24-10-2022	341	378	174	104	997
25-10-2022	338	427	198	105	1.068
26-10-2022	353	400	186	97	1.036
27-10-2022	376	422	190	98	1.086
28-10-2022	384	414	218	102	1.118
29-10-2022	383	420	207	102	1.112
30-10-2022	412	398	201	101	1.112
31-10-2022	388	376	220	104	1.088
01-11-2022	387	404	212	107	1.110
02-11-2022	374	430	201	111	1.116
03-11-2022	394	446	214	122	1.176
04-11-2022	384	440	226	103	1.153
05-11-2022	383	480	227	117	1.207

* Pacientes reportados durante el día anterior de forma agregada, UGCC – Información últimos 40 días

*Por definición de Jefatura de DIGERA, información sobre la Subsecretaría de Redes Asistenciales no se actualizará durante los fines de semana. Valor reflejado es lo último reportado.

10. Evolución semanal de egresos hospitalarios pacientes Covid19

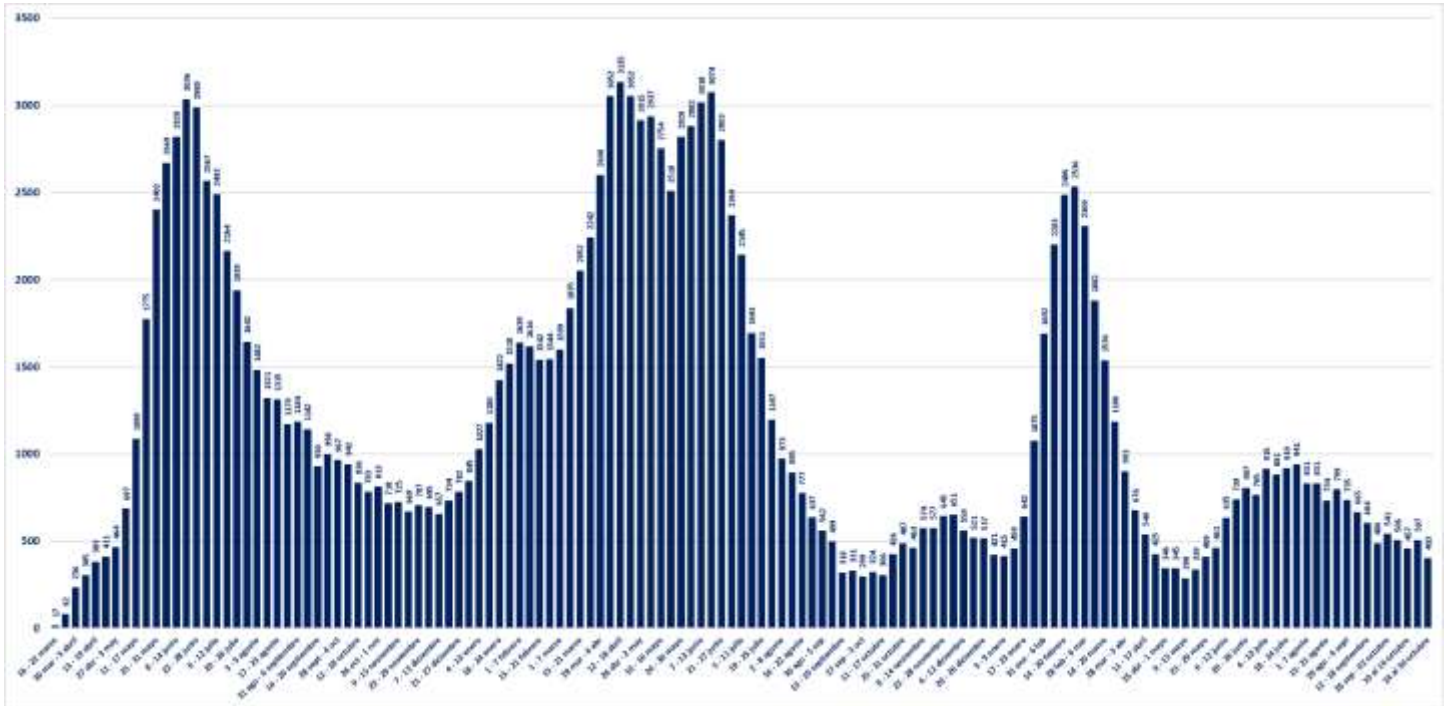

* Pacientes reportados de forma individualizada, UGCC – Información de egresos desde la Semana del 4 al 8 marzo del 2020

*Por definición de Jefatura de DIGERA, información sobre la Subsecretaría de Redes Asistenciales no se actualizará durante los fines de semana. Valor reflejado es lo último reportado.

V. Exámenes

1. Exámenes para la detección de SARS CoV-2

	# exámenes realizados	% total	# exámenes informados últimas 24 hrs
Test de PCR	39.094.345	84,38%	22.167
Test de Antígeno	7.239.664	15,62%	18.293
Total	46.334.009	100%	40.460

2. Exámenes PCR informados por tipo de establecimiento

	# exámenes PCR realizados	% total	# exámenes PCR informados últimas 24 hrs
Instituto de Salud Pública	344.152	0,88%	0
Hospitales públicos	17.344.428	44,37%	12.981
Privados	21.405.765	54,75%	9.186
Total	39.094.345	100%	22.167

3. Datos de exámenes PCR informados según laboratorios por región en las últimas 24 hrs.

Región ¹	# exámenes PCR informados	# nuevos casos PCR positivos ²	Positividad PCR día ³	Positividad última semana
Arica y Parinacota	177	32	18,08%	13,15%
Tarapacá	384	36	9,38%	9,82%
Antofagasta	654	131	20,03%	20,15%
Atacama	250	35	14,00%	11,46%
Coquimbo	795	96	12,08%	15,01%
Valparaíso	2.514	513	20,41%	19,17%
Metropolitana	7.773	1.676	21,56%	19,81%
O'Higgins	516	116	22,48%	24,69%
Maule	1.854	248	13,38%	15,44%
Ñuble	1.103	190	17,23%	17,12%
Biobío	2.145	367	17,11%	17,04%
Araucanía	1.823	303	16,62%	17,18%
Los Ríos	631	105	16,64%	13,19%
Los Lagos	883	124	14,04%	13,76%
Aysén	224	37	16,52%	16,44%
Magallanes	441	47	10,66%	12,15%
Desconocida	0	0	-	-
Total	22.167	4.056	18,30%	17,89%

¹ Región según toma la muestra.

² Persona que cumple con definición de caso según normativa vigente, que cuenta con test de PCR positivo en las últimas 24 hrs, según fecha de resultado informada por laboratorio. Incluye casos con sospecha de reinfección, y es independiente de la fecha de notificación o síntomas señalada en Epivigila.

Datos provisionarios y en proceso de validación. Algunas actualizaciones podrían verse reflejadas solamente en el recuento acumulado.

³ Positividad PCR día = nuevos casos PCR positivos /# exámenes PCR día.

4. Datos de exámenes de antígeno según región, informados el 04 de noviembre

Región	# exámenes antígeno informados
Arica y Parinacota	745
Tarapacá	367
Antofagasta	331
Atacama	912
Coquimbo	767
Valparaíso	2.575
Metropolitana	5.277
O'Higgins	755
Maule	1.210
Ñuble	974
Biobío	1.519
Araucanía	747
Los Ríos	1.232
Los Lagos	433
Aysén	190
Magallanes	259
Desconocida	0
Total	18.293

5. Exámenes PCR informados según día, acumulados y número de laboratorios que reportan

Fecha	# exámenes PCR informados	# total de exámenes PCR	# laboratorios que reporta	# nuevos casos PCR positivos ¹	Positividad PCR día ²	Casos totales PCR positivos acumulados ³	Positividad PCR total
23-09-2022	34.000	38.243.266	201	2.893	8,51%	3.636.386	9,51%
24-09-2022	30.770	38.274.036	195	2.628	8,54%	3.639.081	9,51%
25-09-2022	30.120	38.304.156	205	2.542	8,44%	3.641.757	9,51%
26-09-2022	23.026	38.327.182	173	1.793	7,79%	3.643.645	9,51%
27-09-2022	12.000	38.339.182	126	972	8,10%	3.644.668	9,51%
28-09-2022	23.853	38.363.035	197	2.075	8,70%	3.646.841	9,51%
29-09-2022	30.056	38.393.091	201	2.583	8,59%	3.649.521	9,51%
30-09-2022	28.315	38.421.406	198	2.368	8,36%	3.652.047	9,51%
01-10-2022	25.261	38.446.667	200	2.121	8,40%	3.654.382	9,51%
02-10-2022	23.052	38.469.719	194	1.838	7,97%	3.656.263	9,50%
03-10-2022	18.106	38.487.825	171	1.361	7,52%	3.657.731	9,50%
04-10-2022	9.376	38.497.201	120	904	9,64%	3.658.653	9,50%
05-10-2022	17.758	38.514.959	186	1.731	9,75%	3.660.427	9,50%
06-10-2022	22.527	38.537.486	187	2.168	9,62%	3.662.762	9,50%
07-10-2022	20.563	38.558.049	191	1.889	9,19%	3.664.922	9,50%
08-10-2022	20.555	38.578.604	191	2.075	10,09%	3.667.228	9,51%
09-10-2022	18.334	38.596.938	196	1.930	10,53%	3.669.270	9,51%
10-10-2022	14.091	38.611.029	162	1.335	9,47%	3.670.648	9,51%
11-10-2022	8.292	38.619.321	121	780	9,41%	3.671.485	9,51%
12-10-2022	9.882	38.629.203	131	967	9,79%	3.672.481	9,51%
13-10-2022	20.514	38.649.717	193	2.449	11,94%	3.675.013	9,51%
14-10-2022	23.812	38.673.529	191	3.049	12,80%	3.678.146	9,51%
15-10-2022	22.744	38.696.273	195	2.757	12,12%	3.681.091	9,51%
16-10-2022	19.306	38.715.579	189	2.416	12,51%	3.683.616	9,51%
17-10-2022	17.139	38.732.718	163	1.877	10,95%	3.685.678	9,52%
18-10-2022	9.039	38.741.757	116	1.193	13,20%	3.686.912	9,52%
19-10-2022	19.287	38.761.044	191	2.723	14,12%	3.689.752	9,52%
20-10-2022	27.311	38.788.355	199	3.641	13,33%	3.693.557	9,52%
21-10-2022	22.869	38.811.224	193	3.267	14,29%	3.696.907	9,53%
22-10-2022	22.211	38.833.435	186	3.333	15,01%	3.700.470	9,53%
23-10-2022	22.763	38.856.198	192	3.138	13,79%	3.704.255	9,53%
24-10-2022	15.660	38.871.858	161	2.232	14,25%	3.706.503	9,54%
25-10-2022	9.546	38.881.404	124	1.420	14,88%	3.707.997	9,54%
26-10-2022	18.818	38.900.222	183	2.976	15,81%	3.711.312	9,54%
27-10-2022	25.740	38.925.962	194	4.317	16,77%	3.716.368	9,55%
28-10-2022	24.543	38.950.505	192	3.976	16,20%	3.720.599	9,55%
29-10-2022	21.943	38.972.448	192	3.434	15,65%	3.724.293	9,56%
30-10-2022	18.997	38.991.445	189	2.951	15,53%	3.727.451	9,56%
31-10-2022	13.153	39.004.598	161	2.143	16,29%	3.729.735	9,56%
01-11-2022	6.761	39.011.359	116	1.041	15,40%	3.730.821	9,56%
02-11-2022	7.881	39.019.240	126	1.289	16,36%	3.732.125	9,56%
03-11-2022	8.284	39.027.524	119	1.332	16,08%	3.733.496	9,57%
04-11-2022	18.042	39.045.566	192	3.460	19,18%	3.737.042	9,57%
05-11-2022	26.612	39.072.178	195	5.091	19,13%	3.742.349	9,58%
06-11-2022	22.167	39.094.345	184	4.056	18,30%	3.746.533	9,58%

¹ Persona que cumple con definición de caso según normativa vigente, que cuenta con test de PCR en las últimas 24 hrs, según fecha de resultado informada por laboratorio. Incluye casos con sospecha de reinfección, y es independiente de la fecha de notificación o síntomas señalada en EpiVigila. Datos provisorios y en proceso de validación. Algunas actualizaciones podrían verse reflejadas solamente en el recuento acumulado.

² Positividad PCR día= nuevos casos PCR positivos / # exámenes PCR día.

Positividad total= casos PCR positivos totales/ total de exámenes PCR.

Reportado por Epidemiología MINSAL.

³ Datos provisorios y en proceso de validación. Algunas actualizaciones podrían verse reflejadas solamente en el recuento acumulado.

6. Porcentaje y media móvil (siete días) de positividad de exámenes PCR

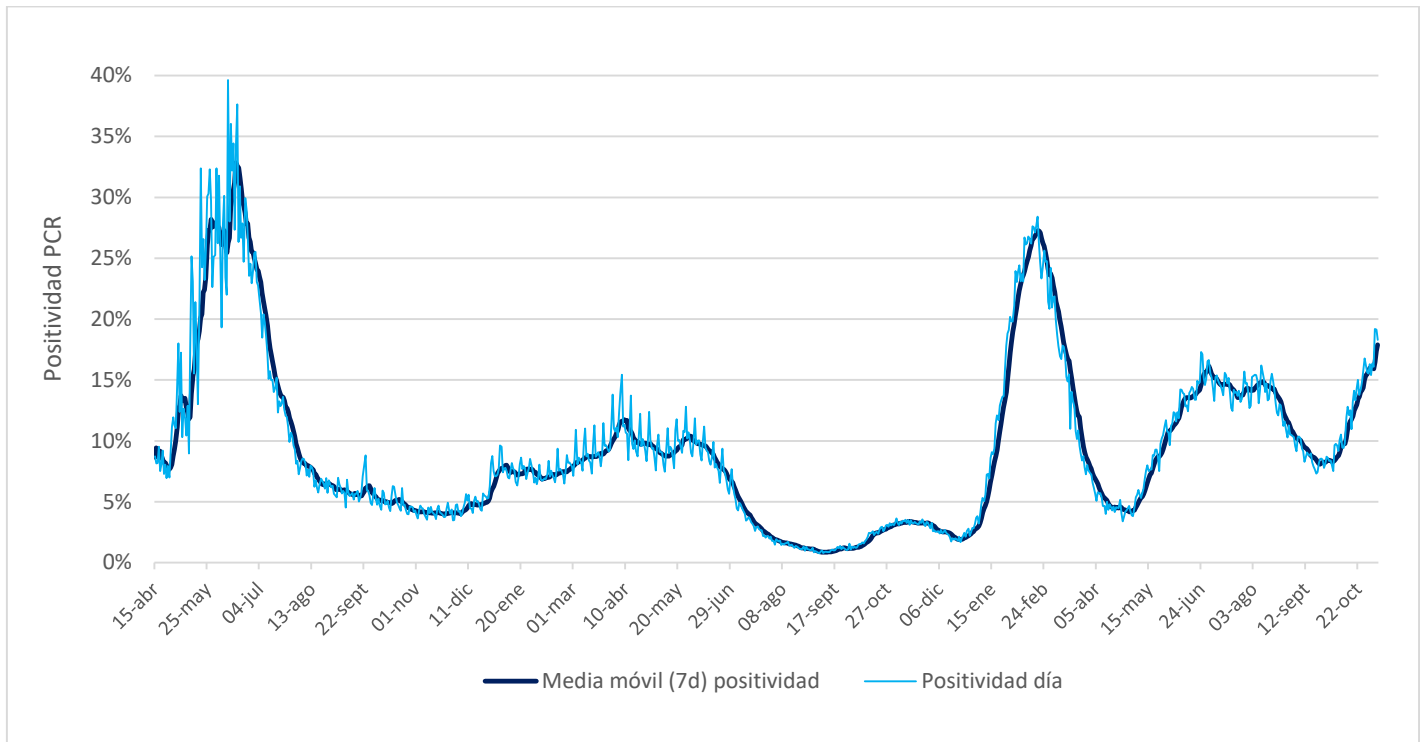

VI. Residencias sanitarias

1. Datos de residencias sanitarias informadas por región

Región	N° de Residencias Habilitadas	N° de Camas Totales	N° de Usuarios en Residencia	N° de Camas Disponibles	FOR
Arica y Parinacota	1	17	8	9	47%
Tarapacá	2	143	44	56	44%
Antofagasta	0	0	0	0	0%
Atacama	0	0	0	0	0%
Coquimbo	1	20	5	14	26%
Valparaíso	1	31	5	23	18%
Metropolitana	4	366	39	234	14%
O'Higgins	0	0	0	0	0%
Maule	1	35	16	18	47%
Ñuble	1	37	15	13	54%
Biobío	1	198	107	60	64%
Araucanía	1	15	3	5	38%
Los Ríos	1	60	9	29	24%
Los Lagos	1	28	4	15	21%
Aysén	0	0	0	0	0%
Magallanes	0	0	0	0	0%
Totales de RS	15	950	255	476	35%
Otros Dispositivos	0	0	0	0	0%
Total	15	950	255	476	35%

- **N° de Residencias Habilitadas:** Número de dispositivos u hoteles habilitados.
- **N° de Camas Totales:** Número total de camas contratadas.
- **N° de Usuarios en Residencia:** Número de personas hospedadas en este día.
- **N° de Camas Disponibles:** Número total de camas disponibles para recibir usuarios. *(En este número se descuentan las camas que se consideran inhabilitadas por aseo, mantención, pieza compartida o para uso de staff de persona de turno)*
- **FOR:** factor de ocupación real, equivale a la ocupación, pero considerando el número de camas inhabilitadas

$$*FOR = \text{camas ocupadas} / (\text{camas totales} - \text{camas inhabilitadas}) *$$
- Regiones de Antofagasta y Aysén, no cuentan con dispositivos de aislamiento.
- Región de Arica no ha efectuado hasta el momento el reporte de ocupación, por lo que se mantienen los datos del último reporte.