

REPORTE

DIARIO

07 de diciembre de 2021



#CuidémonosEntreTodos

I. Casos confirmados de COVID-19

1. Casos confirmados acumulados a nivel nacional

Región	Casos confirmados acumulados	Fallecidos totales ¹	Casos confirmados recuperados ²	Casos confirmados por antígeno ³	Casos con sospecha de reinfección
Arica Parinacota	28.617	542	27.915	1.644	39
Tarapacá	44.298	817	43.228	1.274	54
Antofagasta	65.767	1.272	63.944	1.390	49
Atacama	30.004	373	29.142	1.429	43
Coquimbo	53.548	1.066	51.863	1.133	34
Valparaíso	135.042	3.572	130.101	4.366	92
Metropolitana	745.045	19.757	720.099	48.319	1.037
O'Higgins	72.537	1.611	70.510	2.715	58
Maule	108.356	1.828	105.760	9.964	74
Ñuble	38.660	662	37.536	1.160	54
Biobío	162.984	2.758	158.178	4.835	134
Araucanía	102.199	1.537	99.923	6.601	97
De los Ríos	52.298	708	51.051	2.907	66
De los Lagos	96.102	1.447	93.229	1.893	94
Aysén	9.965	84	9.668	617	18
Magallanes	29.744	501	29.065	424	174
Desconocida	46	0	45	0	0
Total	1.775.212	38.535	1.721.257	90.671	2.117

2. Casos nuevos a nivel nacional

Región	Casos nuevos totales	Casos nuevos con síntomas	Casos nuevos sin síntomas	Casos nuevos reportados por laboratorio ⁴	Casos nuevos confirmados por antígeno	Casos activos confirmados ⁵	Tasa de incidencia activos ⁶
Arica Parinacota	9	4	5	0	3	70	27,8
Tarapacá	25	10	9	6	2	181	47,3
Antofagasta	39	14	23	2	6	392	56,7
Atacama	44	32	8	4	14	451	143,3
Coquimbo	53	50	3	0	6	480	57,4
Valparaíso	102	76	12	14	18	1.005	51,3
Metropolitana	263	175	47	41	68	2.687	33,1
O'Higgins	22	15	7	0	4	242	24,4
Maule	33	27	6	0	18	548	48,4
Ñuble	33	29	4	0	5	365	71,4
Biobío	194	147	37	10	29	1.683	101,2
Araucanía	53	32	11	10	9	482	47,5
De los Ríos	53	30	18	5	11	414	102,0
De los Lagos	235	116	84	35	4	1.226	137,5
Aysén	26	7	19	0	0	200	186,4
Magallanes	1	1	0	0	0	92	51,6
Desconocida	0	0	0	0	0	0	-
Total	1.185	765	293	127	197	10.518	54,1

Información Epivigila, Epidemiología y DEIS MINSAL

Los casos confirmados, ya sean acumulados, nuevos, activos o recuperados incluyen a los casos confirmados desde el 10-02-2021 por antígeno y a los acumulados con sospecha de reinfección.

1 Corresponde a casos clasificados con causa de muerte U07.1 (caso confirmado con resultado positivo de la prueba), según estadísticas del DEIS.

2 Para el cálculo estimado de confirmados recuperados se substraen a los casos confirmados acumulados, los casos activos confirmados y los casos fallecidos, independientemente de su causa de muerte.

3 Corresponde a casos confirmados por test de antígeno, según nueva definición del ordinario B51 N° 4518 de la Subsecretaría de Salud Pública.

4 Casos que, teniendo un test de PCR positivo, no están ingresados aún en la plataforma de vigilancia epidemiológica (Epivigila).

5 El cálculo de casos activos excluye a quienes hayan fallecido, independientemente de la causa de muerte.

6 Tasa de incidencia activos = (casos activos confirmados / población) * 100.000. Población INE 2020, según proyección poblacional Censo 2017.

3. Casos confirmados totales, casos activos y fallecidos

Fecha	Casos totales acumulados	Casos nuevos totales	Casos nuevos con síntomas	Casos nuevos sin síntomas	Casos activos ¹	Fallecidos ²	Casos confirmados recuperados ³
24-10-2021	1.681.828	1.882	1.266	402	9.849	37.669	1.630.613
25-10-2021	1.683.451	1.677	1.062	422	9.973	37.685	1.632.077
26-10-2021	1.684.608	1.201	835	245	9.674	37.691	1.633.518
27-10-2021	1.686.318	1.753	1.288	293	10.025	37.697	1.634.860
28-10-2021	1.688.454	2.205	1.437	476	10.800	37.719	1.636.151
29-10-2021	1.690.735	2.379	1.643	514	11.113	37.729	1.638.077
30-10-2021	1.692.877	2.230	1.427	521	11.388	37.743	1.639.895
31-10-2021	1.695.048	2.250	1.421	537	11.620	37.757	1.641.786
01-11-2021	1.696.786	1.806	1.149	412	11.602	37.777	1.643.486
02-11-2021	1.698.127	1.390	932	283	11.169	37.782	1.645.245
03-11-2021	1.699.427	1.360	1.000	248	10.801	37.790	1.646.888
04-11-2021	1.701.316	1.953	1.507	250	11.141	37.794	1.648.422
05-11-2021	1.703.826	2.601	1.760	570	11.291	37.814	1.650.696
06-11-2021	1.706.622	2.895	1.875	677	11.896	37.841	1.652.817
07-11-2021	1.709.189	2.682	1.797	632	12.516	37.862	1.654.720
08-11-2021	1.711.442	2.367	1.570	575	12.717	37.879	1.656.720
09-11-2021	1.713.188	1.800	1.251	395	12.588	37.883	1.658.579
10-11-2021	1.715.352	2.229	1.710	342	13.261	37.895	1.660.049
11-11-2021	1.718.085	2.833	1.848	707	14.291	37.917	1.661.679
12-11-2021	1.721.025	2.950	1.896	724	14.913	37.936	1.663.940
13-11-2021	1.723.728	2.712	1.790	644	14.971	37.951	1.666.545
14-11-2021	1.726.481	2.835	1.811	683	15.109	37.975	1.669.109
15-11-2021	1.728.767	2.377	1.476	616	14.909	38.001	1.671.535
16-11-2021	1.730.456	1.741	1.196	353	14.264	38.005	1.673.856
17-11-2021	1.732.576	2.104	1.541	381	14.306	38.016	1.675.915
18-11-2021	1.735.187	2.640	1.716	663	14.715	38.049	1.678.015
19-11-2021	1.737.885	2.679	1.784	656	14.508	38.079	1.680.853
20-11-2021	1.740.496	2.696	1.838	602	14.398	38.094	1.683.538
21-11-2021	1.743.137	2.711	1.844	641	14.594	38.117	1.685.925
22-11-2021	1.745.305	2.252	1.469	565	14.472	38.149	1.688.158
23-11-2021	1.747.065	1.700	1.221	352	13.592	38.161	1.690.773
24-11-2021	1.749.099	1.937	1.518	306	13.659	38.175	1.692.719
25-11-2021	1.751.769	2.641	1.754	656	14.393	38.218	1.694.568
26-11-2021	1.754.443	2.692	1.709	709	14.250	38.245	1.697.385
27-11-2021	1.757.077	2.667	1.759	640	14.448	38.282	1.699.765
28-11-2021	1.759.405	2.361	1.517	638	14.433	38.313	1.701.981
29-11-2021	1.761.365	1.979	1.211	545	14.101	38.343	1.704.210
30-11-2021	1.762.751	1.392	944	339	13.254	38.346	1.706.431
01-12-2021	1.764.274	1.538	1.134	289	12.876	38.356	1.708.314
02-12-2021	1.766.493	2.244	1.476	547	13.179	38.403	1.710.140
03-12-2021	1.768.584	2.115	1.332	602	12.537	38.439	1.712.808
04-12-2021	1.770.620	2.060	955	571	11.766	38.465	1.715.556
05-12-2021	1.772.547	1.947	1.275	507	11.781	38.501	1.717.409
06-12-2021	1.774.048	1.517	895	468	11.277	38.531	1.719.351
07-12-2021	1.775.212	1.185	765	293	10.518	38.535	1.721.257

Nota explicativa: para esta tabla, el cálculo de casos confirmados activos y casos confirmados recuperados corresponde a la información disponible en la fecha en que se reportan en el Informe Diario. Los casos confirmados, ya sean acumulados, nuevos, activos o recuperados incluyen a los casos confirmados desde el 10-02-2021 por antígeno y a los acumulados con sospecha de reinfección.

1 El cálculo de casos activos excluye a quienes hayan fallecido, independientemente de la causa de muerte.

2 Corresponde a casos clasificados con causa de muerte U07.1 (caso confirmado con resultado positivo de la prueba), según estadísticas del DEIS.

3 Para el cálculo estimado de confirmados recuperados se substraen a los casos confirmados acumulados, los casos activos confirmados y los casos fallecidos, independientemente de su causa de muerte.

4. Curva de casos activos y recuperados según fecha de inicio de síntomas

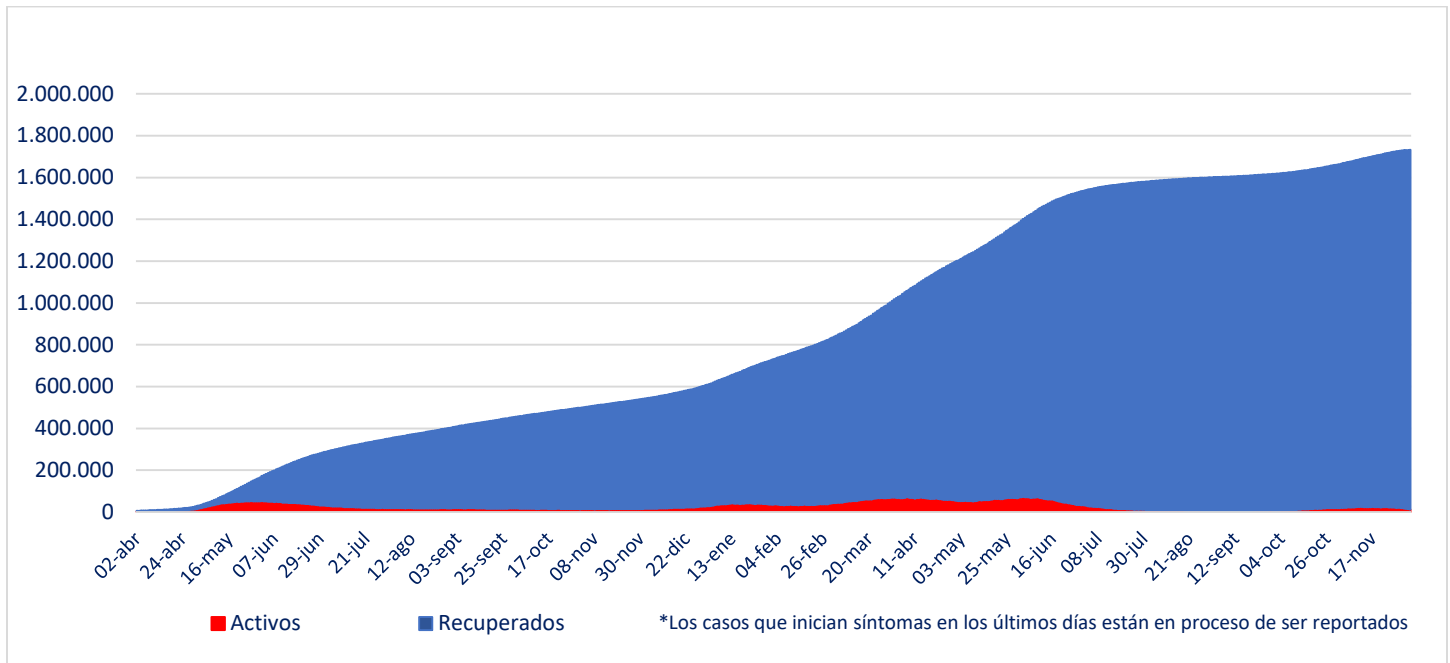

Fuente: Sistema de Notificación EPIVIGILA. Depto. de Epidemiología, DIPLAS MINSAL

Nota explicativa: para construir esta curva, se realiza el cálculo de casos activos y recuperados a partir del último día disponible de información, actualizando la curva completa hacia atrás. El número de fallecidos no aparece en este gráfico.

5. Evolución de nuevos casos confirmados por 100 mil habitantes (media móvil 7 días)

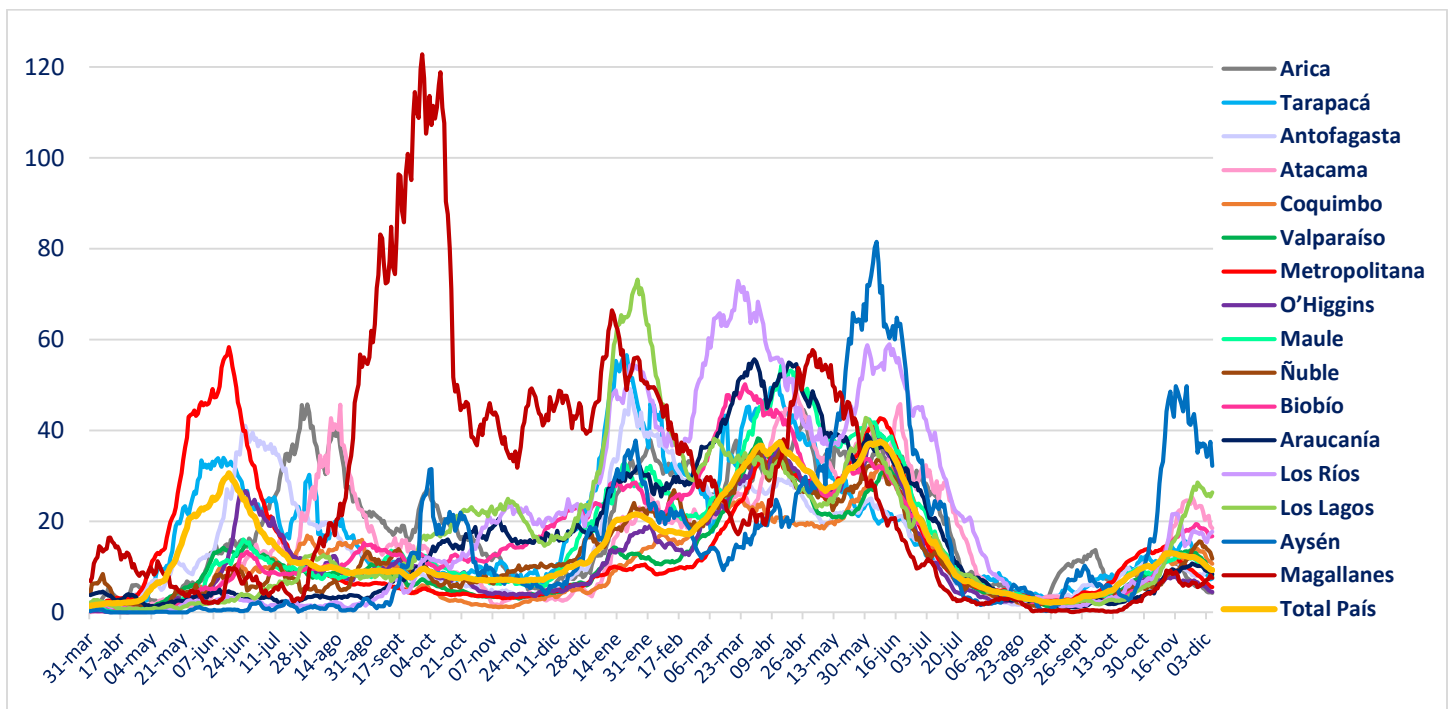

II. Casos probables

1. Casos probables por región

Región	Casos probables acumulados	Casos activos probables ¹
Arica Parinacota	3.447	0
Tarapacá	10.397	0
Antofagasta	6.836	0
Atacama	1.747	0
Coquimbo	9.388	1
Valparaíso	50.276	4
Metropolitana	161.880	14
O'Higgins	14.842	1
Maule	10.668	2
Ñuble	10.209	1
Biobío	36.084	3
Araucanía	11.331	1
De los Ríos	6.051	1
De los Lagos	16.356	1
Aysén	1.805	1
Magallanes	3.294	1
Desconocida	0	0
Total	354.611	31

¹ Los nuevos casos probables corresponden a la definición del ordinario B51 N° 4518 de la Subsecretaría de Salud Pública.

2. Casos probables acumulados y activos informados por fecha

Fecha	Casos probables acumulados	Casos activos probables ¹
24-10-2021	340.836	2.694
25-10-2021	340.955	2.498
26-10-2021	341.155	2.373
27-10-2021	341.680	2.562
28-10-2021	342.213	2.804
29-10-2021	342.642	2.818
30-10-2021	343.091	2.878
31-10-2021	343.438	2.992
01-11-2021	343.580	2.786
02-11-2021	343.714	2.593
03-11-2021	343.858	2.434
04-11-2021	344.482	2.726
05-11-2021	345.136	2.937
06-11-2021	345.673	3.127
07-11-2021	346.198	3.272
08-11-2021	346.375	3.142
09-11-2021	346.635	3.055
10-11-2021	347.512	3.559
11-11-2021	348.223	3.929
12-11-2021	348.794	4.027
13-11-2021	349.404	4.083
14-11-2021	349.919	4.098
15-11-2021	350.113	3.819
16-11-2021	350.217	3.395
17-11-2021	350.951	3.580
18-11-2021	351.443	3.594
19-11-2021	351.775	3.340
20-11-2021	352.183	3.229
21-11-2021	352.628	3.145
22-11-2021	352.743	2.838
23-11-2021	352.830	2.543
24-11-2021	353.443	2.791
25-11-2021	355.704	2.409
26-11-2021	355.625	1.967
27-11-2021	355.503	1.531
28-11-2021	355.402	1.118
29-11-2021	355.295	758
30-11-2021	355.217	455
01-12-2021	355.150	217
02-12-2021	355.097	84
03-12-2021	355.052	34
04-12-2021	354.883	25
05-12-2021	354.891	34
06-12-2021	354.707	30
07-12-2021	354.611	31

¹ Los nuevos casos probables corresponden a la definición del ordinario B51 N° 4518 de la Subsecretaría de Salud Pública.

III. Pacientes Fallecidos

1. Pacientes fallecidos por grupo etario

Tramos de edad	# pacientes	% total	% agrupado
≤ 39 años	1.079	2,80%	2,80%
40 a 49 años	1.623	4,21%	4,21%
50 a 59 años	4.245	11,02%	11,02%
60 a 69 años	7.839	20,34%	20,34%
70 a 79 años	10.502	27,25%	61,63%
80 a 89 años	9.519	24,70%	
≥90 años	3.728	9,67%	
Total	38.535	100%	100%

2. Fallecidos según fecha de defunción, de acuerdo a criterios DEIS

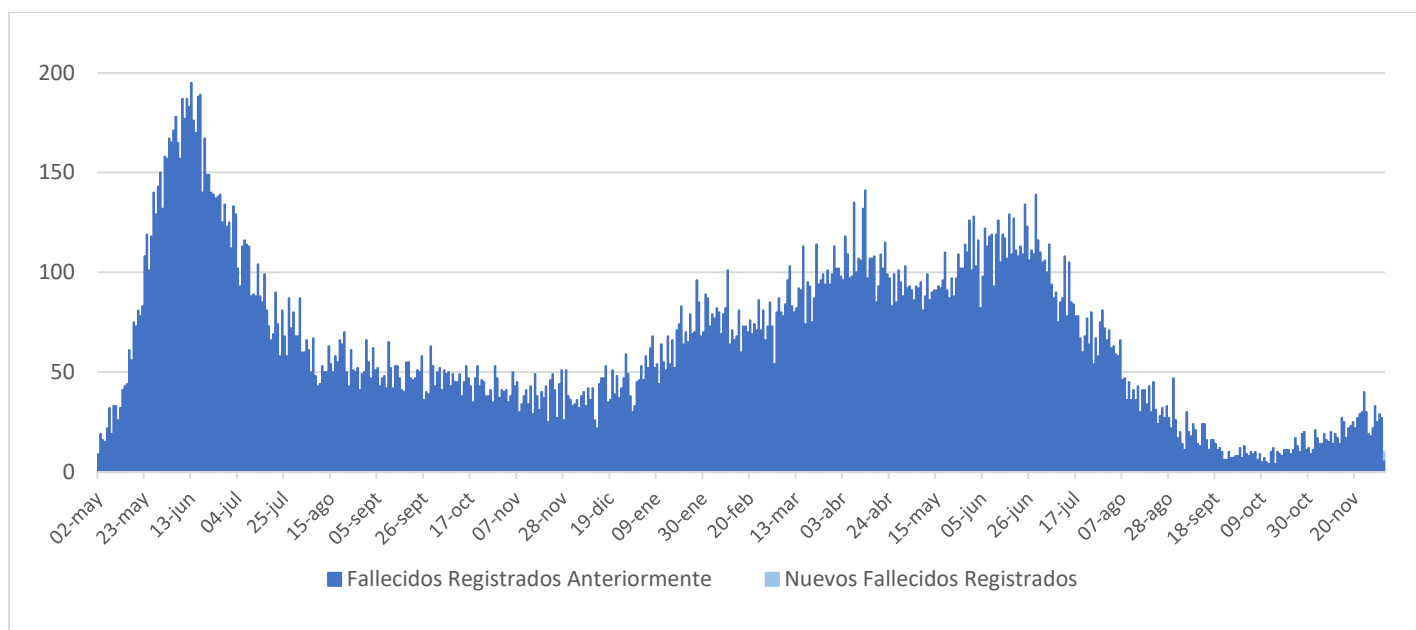

IV. Capacidad Hospitalaria

1. Sistema Integrado Covid 19, camas de unidades de cuidados intensivos (UCI)

Total de camas críticas	2.068	Camas críticas disponibles	199	Camas críticas ocupados	1.869
-------------------------	-------	----------------------------	-----	-------------------------	-------

2. Hospitalización en unidades de cuidados intensivos (UCI) de pacientes Covid 19

Región	# pacientes	% total
Arica	3	0,43%
Tarapacá	10	1,43%
Antofagasta	20	2,87%
Atacama	3	0,43%
Coquimbo	15	2,15%
Valparaíso	57	8,17%
Santiago	375	53,72%
O'Higgins	29	4,15%
Maule	22	3,15%
Ñuble	10	1,43%
Biobío	72	10,32%
Araucanía	19	2,72%
Los Ríos	8	1,15%
Los Lagos	47	6,73%
Aysén	6	0,86%
Magallanes	2	0,29%
Total	698	100%

Tipo de ventilación	# pacientes	% total
En ventilación mecánica	612	87,68%
Sin ventilación mecánica	86	12,32%
Total	698	100%

* Pacientes reportados durante el día anterior de forma agregada, UGCC

* Pacientes reportados durante el día anterior de forma agregada, UGCC

3. Hospitalización diaria en unidades de cuidados intensivos (UCI)

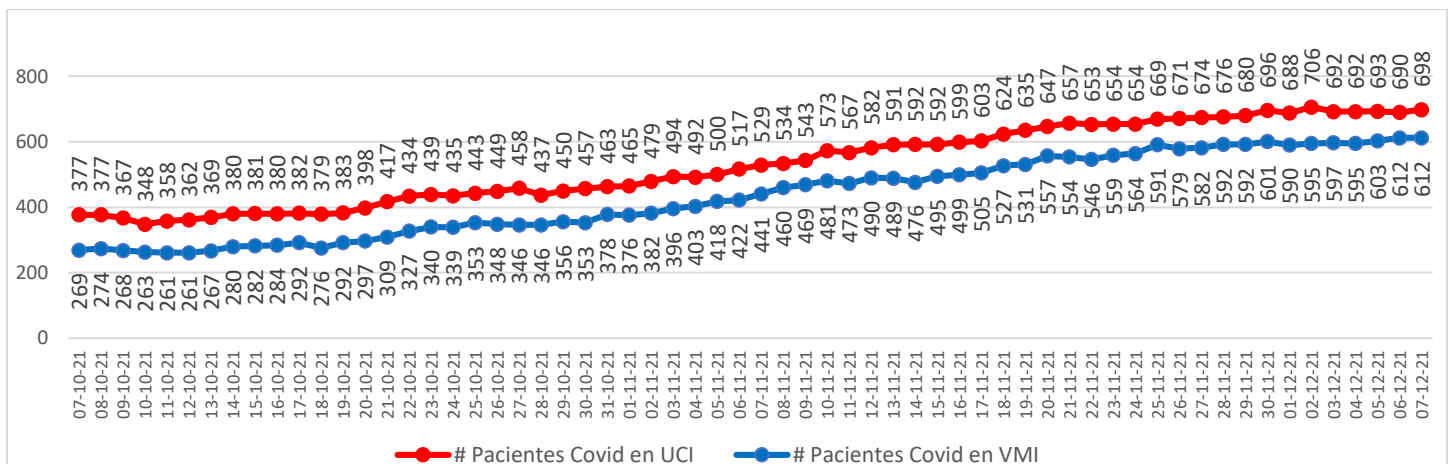

* Pacientes reportados durante el día anterior. A partir del 23 de febrero se reportan los datos informados de forma agregada, UGCC

Nota explicativa: De acuerdo al manual de registro de gestión de camas en la red integrada público-privada 2021, aprobado en Resolución Exenta 244 de 22 de febrero de 2021, a partir del 23 de febrero, se comienza a reportar el N° de pacientes COVID-19 hospitalizados en UCI informados de forma agregada por los establecimientos en la plataforma UGCC, ya que los datos individualizados (Registro clínicos de los pacientes) requieren un mayor esfuerzo por parte de los establecimientos al momento de reportar y esto puede generar un atraso de notificación en la plataforma UGCC.

4. Evolución de camas UCI habilitadas y ocupadas – País

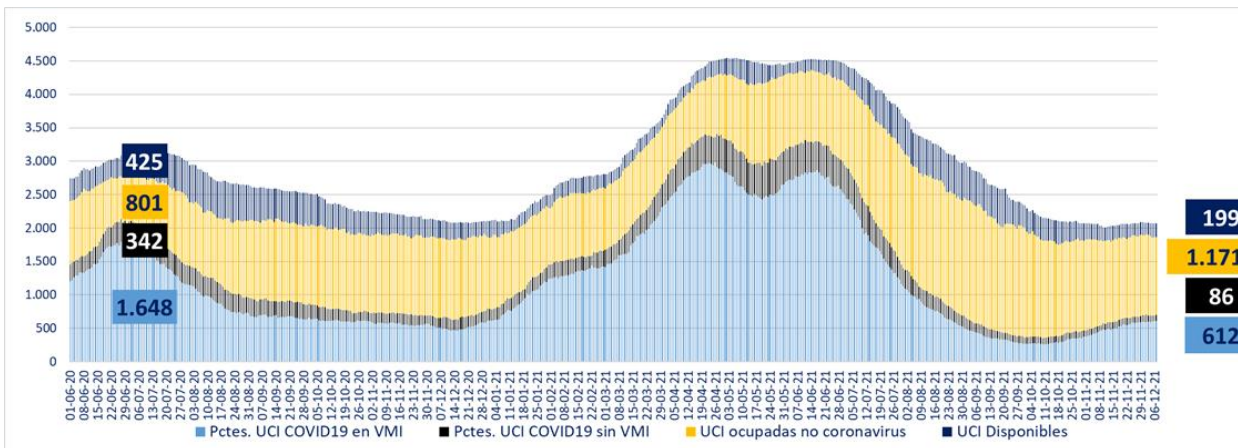

* A partir del 23 de febrero se reportan los datos informados de forma agregada, UGCC

5. Evolución de camas UCI habilitadas y ocupadas – R. Metropolitana

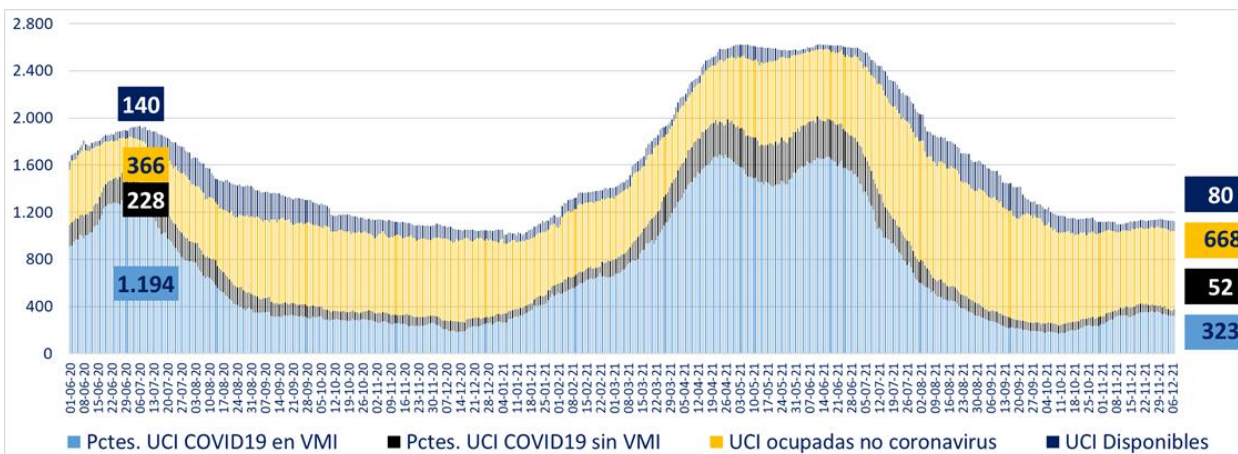

* A partir del 23 de febrero se reportan los datos informados de forma agregada, UGCC

6. Evolución de camas UCI habilitadas y ocupadas – Regiones

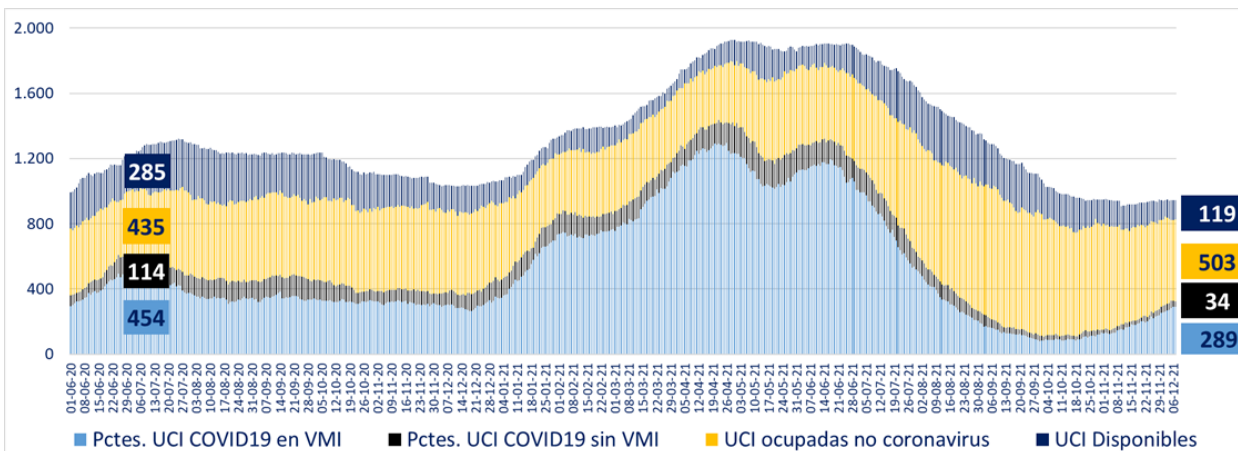

* A partir del 23 de febrero se reportan los datos informados de forma agregada, UGCC

7. Número pacientes Covid-19 en Unidades de Cuidado Intensivo (UCI) por tramos de edad

Tramos de edad	# pacientes	% total
≤ 39 años	57	8,27%
40 a 49 años	85	12,34%
50 a 59 años	176	25,54%
60 a 69 años	171	24,82%
≥ 70 años	200	29,03%
Total	689	100%

* Pacientes reportados durante el día anterior de forma individualizada, UGCC

8. Evolución de pacientes Covid-19 en Unidades de Cuidado Intensivo (UCI) por tramos de edad

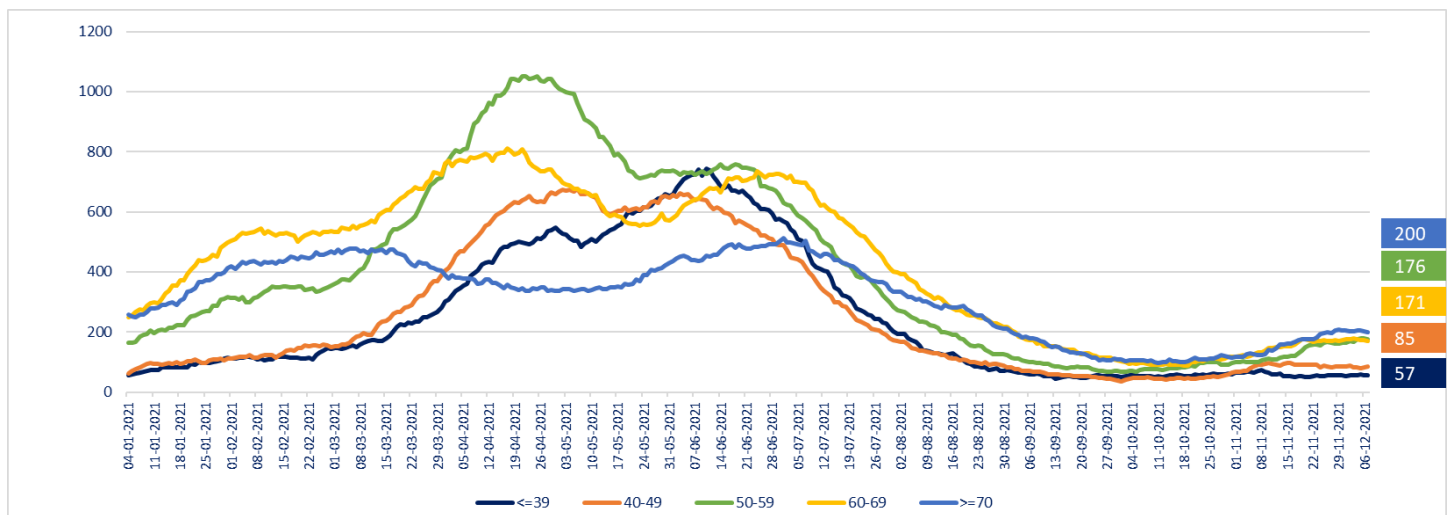

* Pacientes reportados durante el día anterior de forma individualizada, UGCC

Nota explicativa: De acuerdo al manual de registro de gestión de camas en la red integrada público-privada 2021, aprobado en Resolución Exenta 244 de 22 de febrero de 2021, a partir del 23 de febrero, se comienza a reportar el N° de pacientes COVID-19 hospitalizados en UCI informados de forma agregada por los establecimientos en la plataforma UGCC, ya que los datos individualizados (Registro clínicos de los pacientes) requieren un mayor esfuerzo por parte de los establecimientos al momento de reportar y esto puede generar un atraso de notificación en la plataforma UGCC.

9. Hospitalización de pacientes Covid19 en sistema integrado

Fecha	Camas básicas	Camas media	UTI	UCI	Total
26-10-2021	198	337	274	449	1.258
27-10-2021	216	343	284	458	1.301
28-10-2021	213	343	290	437	1.283
29-10-2021	221	365	285	450	1.321
30-10-2021	237	348	286	457	1.328
31-10-2021	251	363	291	463	1.368
01-11-2021	233	360	288	465	1.346
02-11-2021	220	361	285	479	1.345
03-11-2021	278	390	296	494	1.458
04-11-2021	247	399	308	492	1.446
05-11-2021	276	393	325	500	1.494
06-11-2021	235	443	337	517	1.532
07-11-2021	241	398	322	529	1.490
08-11-2021	251	405	327	534	1.517
09-11-2021	274	399	353	543	1.569
10-11-2021	249	443	337	573	1.602
11-11-2021	254	438	351	567	1.610
12-11-2021	248	439	352	582	1.621
13-11-2021	245	446	357	591	1.639
14-11-2021	282	468	353	592	1.695
15-11-2021	259	455	357	592	1.663
16-11-2021	263	522	373	599	1.757
17-11-2021	239	473	377	603	1.692
18-11-2021	255	504	378	624	1.761
19-11-2021	249	501	377	635	1.762
20-11-2021	297	507	367	647	1.818
21-11-2021	264	490	356	657	1.767
22-11-2021	269	523	362	653	1.807
23-11-2021	281	549	382	654	1.866
24-11-2021	267	550	380	654	1.851
25-11-2021	254	537	383	669	1.843
26-11-2021	262	550	390	671	1.873
27-11-2021	273	495	395	674	1.837
28-11-2021	278	506	377	676	1.837
29-11-2021	257	517	373	680	1.827
30-11-2021	253	533	397	696	1.879
01-12-2021	272	529	366	688	1.855
02-12-2021	268	554	364	706	1.892
03-12-2021	265	527	374	692	1.858
04-12-2021	316	514	359	692	1.881
05-12-2021	339	480	361	693	1.873
06-12-2021	242	515	361	690	1.808
07-12-2021	227	505	365	698	1.795

* A partir del 23 de febrero se reportan los datos informados de forma agregada, UGCC

10. Evolución semanal de egresos hospitalarios pacientes Covid19

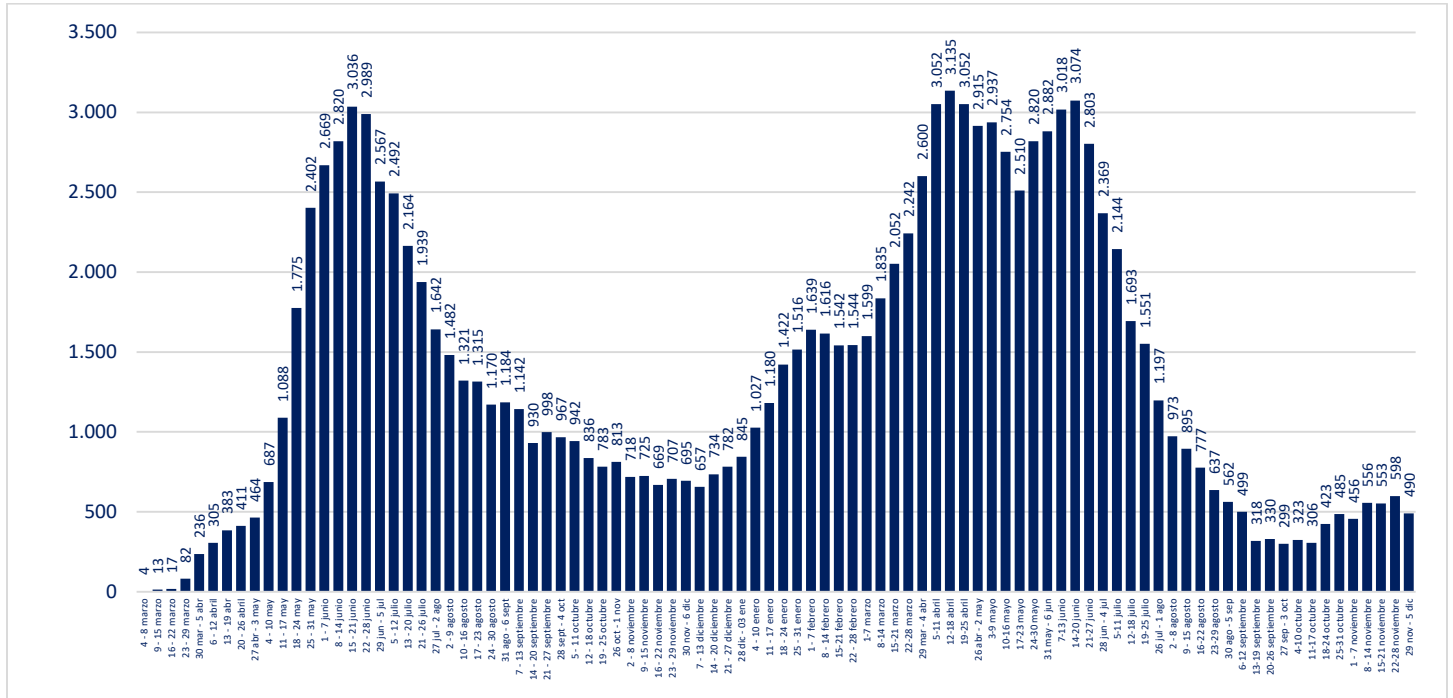

* Pacientes reportados de forma individualizada, UGCC

V. Exámenes

1. Exámenes para la detección de SARS CoV-2

	# exámenes realizados	% total	# exámenes informados últimas 24 hrs
Test de PCR	24.694.797	94,79%	36.964
Test de Antígeno	1.357.165	5,21%	4.503
Total	26.051.962	100%	41.467

2. Exámenes PCR informados por tipo de establecimiento

	# exámenes PCR realizados	% total	# exámenes PCR informados últimas 24 hrs
Instituto de Salud Pública	306.263	1,24%	0
Hospitales públicos	10.774.373	43,63%	14.596
Privados	13.614.161	55,13%	22.368
Total	24.694.797	100%	36.964

Reportado por Epidemiología MINSAL

3. Datos de exámenes PCR informados según laboratorios por región en las últimas 24 hrs.

Región	# exámenes PCR informados	# nuevos casos PCR positivos	Positividad PCR día ¹	Positividad última semana
Arica y Parinacota	691	6	1%	1%
Tarapacá	1.453	23	2%	1%
Antofagasta	2.037	33	2%	2%
Atacama	407	30	7%	3%
Coquimbo	942	47	5%	4%
Valparaíso	1.522	84	6%	4%
Metropolitana	18.323	195	1%	2%
O'Higgins	935	18	2%	2%
Maule	886	15	2%	2%
Ñuble	1.173	28	2%	3%
Biobío	2.938	165	6%	4%
Araucanía	1.596	44	3%	3%
Los Ríos	740	42	6%	4%
Los Lagos	2.344	231	10%	5%
Aysén	303	26	9%	6%
Magallanes	247	1	0%	2%
Desconocida	427	0	-	-
Total	36.964	988	2,7%	2,6%

¹ Positividad PCR día = nuevos casos PCR positivos /# exámenes PCR día
Región según toma la muestra

4. Datos de exámenes de antígeno según región, informados el 05 de diciembre

Región	# exámenes antígeno informados
Arica y Parinacota	465
Tarapacá	632
Antofagasta	404
Atacama	69
Coquimbo	135
Valparaíso	644
Metropolitana	960
O'Higgins	121
Maule	219
Ñuble	40
Biobío	305
Araucanía	200
Los Ríos	100
Los Lagos	103
Aysén	6
Magallanes	100
Desconocida	0
Total	4.503

5. Exámenes PCR informados según día, acumulados y número de laboratorios que reportan

Fecha	# exámenes PCR informados	# total de exámenes PCR	# laboratorios que reporta	# nuevos casos PCR positivos	Positividad PCR día ¹	Casos totales PCR positivos acumulados	Positividad PCR total
24-10-2021	62.220	22.123.634	172	1.605	2,58%	1.611.531	7,28%
25-10-2021	53.161	22.176.795	154	1.473	2,77%	1.613.005	7,27%
26-10-2021	31.917	22.208.712	129	977	3,06%	1.613.981	7,27%
27-10-2021	43.615	22.252.327	173	1.356	3,11%	1.615.338	7,26%
28-10-2021	61.921	22.314.248	171	1.828	2,95%	1.617.167	7,25%
29-10-2021	62.171	22.376.419	175	2.009	3,23%	1.619.177	7,24%
30-10-2021	62.744	22.439.163	171	1.906	3,04%	1.621.084	7,22%
31-10-2021	61.088	22.500.251	171	1.950	3,19%	1.623.035	7,21%
01-11-2021	52.263	22.552.514	152	1.603	3,07%	1.624.638	7,20%
02-11-2021	36.026	22.588.540	130	1.183	3,28%	1.625.822	7,20%
03-11-2021	29.118	22.617.658	136	1.053	3,62%	1.626.874	7,19%
04-11-2021	46.078	22.663.736	170	1.484	3,22%	1.628.361	7,18%
05-11-2021	69.634	22.733.370	174	2.142	3,08%	1.630.502	7,17%
06-11-2021	72.699	22.806.069	177	2.445	3,36%	1.632.946	7,16%
07-11-2021	71.549	22.877.618	172	2.296	3,21%	1.635.243	7,15%
08-11-2021	60.500	22.938.118	149	2.079	3,44%	1.637.322	7,14%
09-11-2021	44.810	22.982.928	133	1.519	3,39%	1.638.839	7,13%
10-11-2021	49.546	23.032.474	168	1.746	3,52%	1.640.588	7,12%
11-11-2021	74.090	23.106.564	174	2.418	3,26%	1.643.006	7,11%
12-11-2021	73.539	23.180.103	174	2.562	3,48%	1.645.644	7,10%
13-11-2021	73.814	23.253.917	176	2.293	3,11%	1.648.005	7,09%
14-11-2021	72.023	23.325.940	172	2.491	3,46%	1.650.498	7,08%
15-11-2021	65.826	23.391.766	159	2.137	3,25%	1.652.635	7,07%
16-11-2021	46.580	23.438.346	129	1.504	3,23%	1.654.138	7,06%
17-11-2021	50.345	23.488.691	170	1.680	3,34%	1.655.886	7,05%
18-11-2021	70.578	23.559.269	177	2.274	3,22%	1.658.220	7,04%
19-11-2021	72.972	23.632.241	178	2.312	3,17%	1.660.616	7,03%
20-11-2021	73.985	23.706.226	177	2.311	3,12%	1.662.928	7,01%
21-11-2021	68.592	23.774.818	172	2.321	3,38%	1.665.250	7,00%
22-11-2021	60.615	23.835.433	156	1.976	3,26%	1.667.225	6,99%
23-11-2021	39.566	23.874.999	127	1.403	3,55%	1.668.740	6,99%
24-11-2021	44.998	23.919.997	174	1.433	3,18%	1.670.325	6,98%
25-11-2021	72.684	23.992.681	176	2.174	2,99%	1.664.907	6,94%
26-11-2021	66.716	24.059.397	175	2.220	3,33%	1.667.130	6,93%
27-11-2021	66.617	24.126.014	176	2.185	3,28%	1.669.315	6,92%
28-11-2021	64.288	24.190.302	168	1.945	3,03%	1.671.258	6,91%
29-11-2021	61.588	24.251.890	157	1.728	2,81%	1.672.987	6,90%
30-11-2021	35.788	24.287.678	127	1.165	3,26%	1.674.153	6,89%
01-12-2021	43.546	24.331.224	172	1.123	2,58%	1.675.274	6,89%
02-12-2021	70.711	24.401.935	179	1.870	2,64%	1.677.142	6,87%
03-12-2021	70.189	24.472.124	183	1.763	2,51%	1.678.905	6,86%
04-12-2021	67.246	24.539.370	176	1.707	2,54%	1.680.614	6,85%
05-12-2021	63.202	24.602.572	175	1.624	2,57%	1.682.236	6,84%
06-12-2021	55.261	24.657.833	154	1.321	2,39%	1.683.557	6,83%
07-12-2021	36.964	24.694.797	134	988	2,67%	1.684.541	6,82%

¹ Positividad PCR día= nuevos casos PCR positivos / # exámenes PCR día. Positividad total= casos PCR positivos totales/ total de exámenes PCR

Reportado por Epidemiología MINSAL.

www.gob.cl/coronavirus

6. Porcentaje y media móvil (siete días) de positividad de exámenes PCR

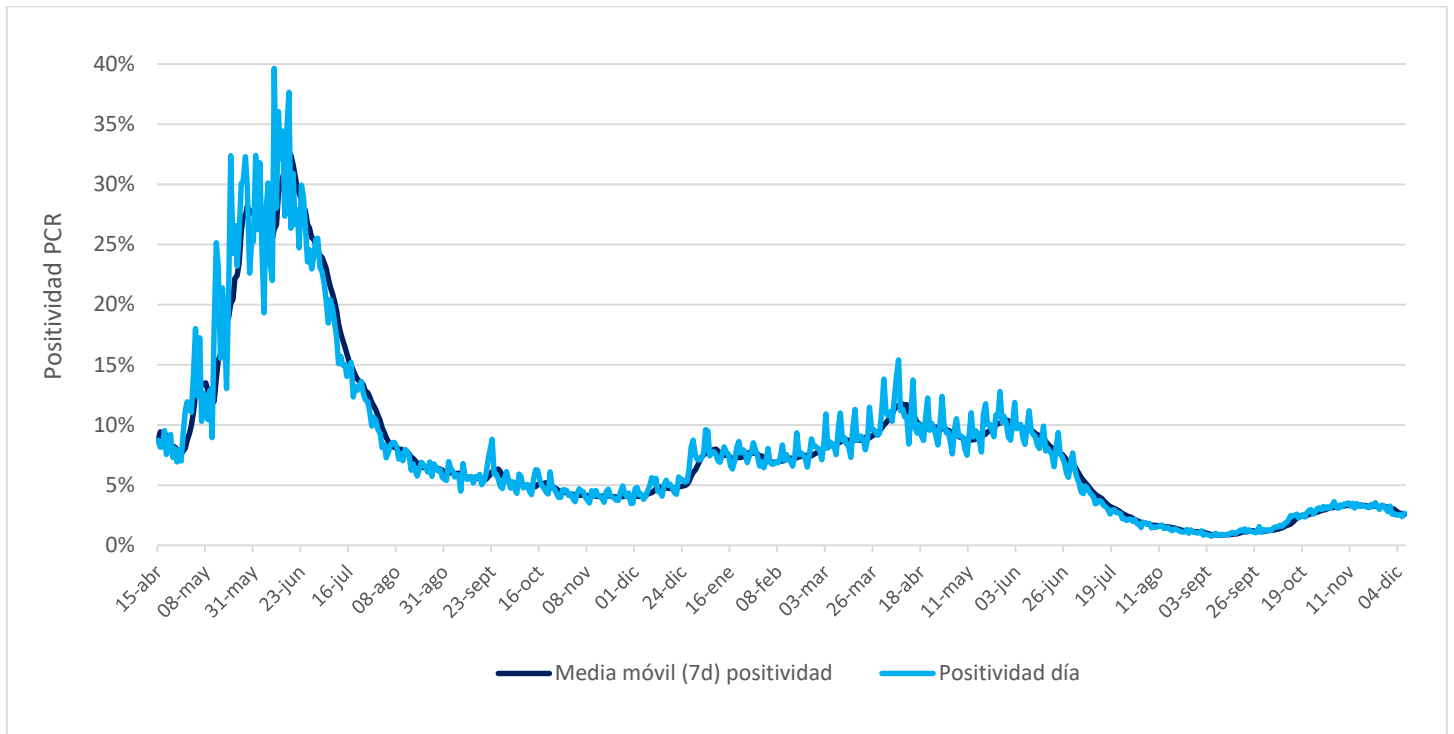

VI. Residencias sanitarias

1. Datos de residencias sanitarias informadas por región

Región	N° de Residencias Habilitadas	N° de Camas Totales	N° de Usuarios en Residencia	N° de Camas Disponibles	FOR
Arica y Parinacota	2	249	59	161	27%
Tarapacá	5	363	200	117	60%
Antofagasta	4	193	96	52	62%
Atacama	1	20	16	4	80%
Coquimbo	2	155	92	45	65%
Valparaíso	1	277	121	66	64%
Metropolitana	7	1.248	352	722	31%
O'Higgins	2	63	43	16	71%
Maule	4	291	173	32	84%
Ñuble	2	51	26	7	79%
Biobío	5	505	451	5	99%
Araucanía	2	162	102	0	100%
Los Ríos	1	120	69	20	78%
Los Lagos	2	166	103	21	83%
Aysén	1	30	18	3	86%
Magallanes	1	21	24	0	100%
Totales de RS	42	3.914	1.945	1.271	58%
Otros Dispositivos	5	570	270	246	50%
Total	47	4.484	2.215	1.517	57%

- **N° de Residencias Habilitadas:** Número de dispositivos u hoteles habilitados.
- **N° de Camas Totales:** Número total de camas contratadas.
- **N° de Usuarios en Residencia:** Número de personas hospedadas en este día.
- **N° de Camas Disponibles:** Número total de camas disponibles para recibir usuarios. *(En este número se descuentan las camas que se consideran inhabilitadas por aseo, mantención, pieza compartida o para uso de staff de persona de turno)*
- **FOR:** factor de ocupación real, equivale a la ocupación, pero considerando el número de camas inhabilitadas
***FOR = camas ocupadas / (camas totales - camas inhabilitadas) ***