

REPORTE

DIARIO

8 de junio de 2020



#CuidémonosEntreTodos

I. Casos confirmados

1. Casos confirmados de Coronavirus a nivel nacional

	Casos totales acumulados	Casos nuevos totales	Casos nuevos con síntomas	Casos nuevos sin síntomas*	Fallecidos totales	% Casos del total de acumulados
Arica - Parinacota	874	24	17	7	8	0,63%
Tarapacá	3.392	142	133	9	35	2,44%
Antofagasta	3.245	91	80	11	45	2,34%
Atacama	339	33	24	9	0	0,24%
Coquimbo	1.123	133	120	13	5	0,81%
Valparaíso	5.149	287	247	40	85	3,71%
Metropolitana	112.136	3.674	3.349	325	1.950	80,76%
O'Higgins	1.255	72	64	8	22	0,90%
Maule	2.176	67	51	16	18	1,57%
Ñuble	1.552	62	58	4	18	1,12%
Biobío	2.651	56	51	5	11	1,91%
Araucanía	2.410	33	26	7	32	1,74%
De los Ríos	425	8	4	4	8	0,31%
De los Lagos	1.010	7	7	0	12	0,73%
Aysén	21	1	0	1	0	0,02%
Magallanes	1.088	6	6	0	15	0,78%
	138.846	4.696	4.237	459	2.264	100%

Información Epivigila, Epidemiología MINSAL / *Corresponden a pesquisa de pacientes asintomáticos en contacto estrecho con casos, con PCR (+)

2. Casos confirmados totales, casos recuperados, casos activos y fallecidos. Los casos activos incluyen a todos los casos con PCR (+), sintomáticos o asintomáticos.

Fecha	Casos totales acumulados	Casos activos	Fallecidos	Casos nuevos totales	Casos nuevos con síntomas	Casos nuevos sin síntomas*
10-05-2020	28.866	15.438	312	1.647	1.406	241
11-05-2020	30.063	16.135	323	1.197	975	222
12-05-2020	31.721	17.261	335	1.658	1.479	179
13-05-2020	34.381	19.170	346	2.660	2.152	508
14-05-2020	37.040	21.017	368	2.659	2.301	358
15-05-2020	39.542	22.534	394	2.502	2.112	390
16-05-2020	41.428	22.993	421	1.886	1.573	313
17-05-2020	43.781	24.118	450	2.353	2.024	329
18-05-2020	46.059	25.416	478	2.278	2.018	260
19-05-2020	49.579	27.563	509	3.520	3.099	421
20-05-2020	53.617	30.569	544	4.038	3.647	391
21-05-2020	57.581	33.000	589	3.964	3.538	426
22-05-2020	61.857	35.885	630	4.276	3.863	413
23-05-2020	65.393	38.174	673	3.536	3.237	299
24-05-2020	69.102	40.236	718	3.709	3.343	366
25-05-2020	73.997	43.934	761	4.895	4.428	467
26-05-2020	77.961	46.240	806	3.964	3.618	346
27-05-2020	82.289	47.908	841	4.328	3.956	372
28-05-2020	86.943	49.903	890	4.654	4.128	526
29-05-2020	90.638	51.096	944	3.695	3.355	340
30-05-2020	94.858	53.430	997	4.220	3.736	484
31-05-2020	99.688	55.907	1.054	4.830	4.437	393
01-06-2020	105.159	59.100	1.113	5.471	5.082	389
02-06-2020	108.686	21.325	1.188	3.527	3.206	321
03-06-2020	113.628	21.605	1.275	4.942	4.537	405
04-06-2020	118.292	21.305	1.356	4.664	4.172	492
05-06-2020	122.499	21.693	1.448	4.207	3.790	417
06-06-2020	127.745	22.363	1.541	5.246	4.888	358
07-06-2020	134.150	24.363	2.190	6.405	5.760	645
08-06-2020	138.846	24.334	2.264	4.696	4.237	459

Información Epivigila, Epidemiología MINSAL / *Corresponden a pesquisa de pacientes asintomáticos en contacto estrecho con casos, con PCR (+)

II. Pacientes Fallecidos

1. Pacientes fallecidos por grupos etarios

Tramos de edad	# pacientes	% total	% agrupado
≤ 39 años	60	2,65%	2,65%
40 a 49 años	78	3,45%	3,45%
50 a 59 años	219	9,67%	9,67%
60 a 69 años	421	18,60%	18,60%
70 a 79 años	682	30,12%	65,64%
80 a 89 años	618	27,30%	
≥90	186	8,22%	
Total	2.264	100%	100%

III. Capacidad Hospitalaria

1. Sistema Integrado Covid 19, camas de unidades de cuidados intensivos (UCI)

Total de ventiladores	2.855	Ventiladores disponibles	321	Ventiladores ocupados	2.534
-----------------------	-------	--------------------------	-----	-----------------------	-------

2. Hospitalización en unidades de cuidados intensivos (UCI) de pacientes Covid 19

Región	# pacientes	% total
Arica	10	0,63%
Tarapacá	44	2,78%
Antofagasta	53	3,35%
Atacama	2	0,13%
Coquimbo	11	0,70%
Valparaíso	91	5,76%
Santiago	1.182	74,76%
O'Higgins	36	2,28%
Maule	49	3,10%
Ñuble	16	1,01%
Biobío	46	2,91%
Araucanía	16	1,01%
Los Ríos	2	0,13%
Los Lagos	18	1,14%
Aysén	1	0,06%
Magallanes	4	0,25%
Total	1.581	100%

Tramos de edad	# pacientes	% total
≤ 39 años	147	9,30%
40 a 49 años	184	11,64%
50 a 59 años	440	27,83%
60 a 69 años	527	33,33%
≥ 70 años	283	17,90%
Total	1.581	100%

Tipo de ventilación	# pacientes	% total
En ventilación mecánica	1.333	84,31%
Sin ventilación mecánica	189	11,95%
Ventilación mecánica no invasiva	59	3,73%
Total	1.581	100%

* Pacientes reportados durante el día anterior, UGCC

3. Hospitalización diaria en unidades de cuidados intensivos (UCI)

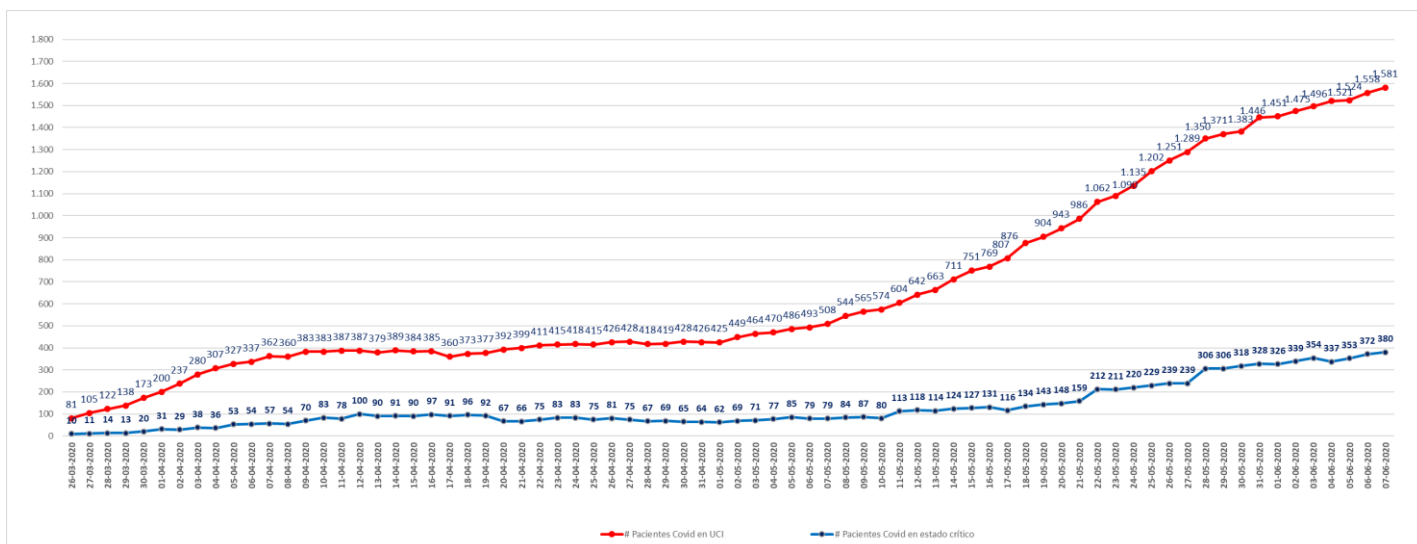

* Pacientes reportados durante el día anterior, UGCC

4. Hospitalización de pacientes Covid19 en sistema integrado

Fecha	Camas básicas	Camas media	UTI	UCI	Total
15-05-2020	1.656	548	378	751	3.333
16-05-2020	1.779	554	416	769	3.518
17-05-2020	1.964	567	462	807	3.800
18-05-2020	2.063	638	486	876	4.063
19-05-2020	2.180	660	504	904	4.248
20-05-2020	2.305	699	540	943	4.487
21-05-2020	2.343	756	562	986	4.647
22-05-2020	2.447	819	586	1.062	4.914
23-05-2020	2.556	851	652	1.090	5.149
24-05-2020	2.617	893	647	1.135	5.292
25-05-2020	2.739	966	706	1.202	5.613
26-05-2020	2.895	1.071	719	1.251	5.936
27-05-2020	3.007	1.071	753	1.289	6.120
28-05-2020	2.983	1.139	772	1.350	6.244
29-05-2020	3.091	1.180	802	1.371	6.444
30-05-2020	3.256	1.245	825	1.383	6.709
31-05-2020	3.373	1.300	828	1.446	6.947
01-06-2020	3.258	1.310	853	1.451	6.872
02-06-2020	3.320	1.375	878	1.475	7.048
03-06-2020	3.067	1.406	896	1.496	6.865
04-06-2020	3.109	1.417	889	1.521	6.936
05-06-2020	3.022	1.430	920	1.524	6.896
06-06-2020	3.039	1.486	932	1.558	7.015
07-06-2020	3.003	1.538	933	1.581	7.055

* UGCC

IV. Exámenes PCR

	# exámenes realizados	% total	# exámenes informados últimas 24 hrs
Instituto de salud pública	57.398	7,9%	1.704
Hospitales público	305.765	42,0%	6.081
Privados	365.652	50,2%	12.255
	728.815	100%	20.040

*Reportado por Epidemiología MINSAL

Exámenes PCR informados por días, acumulados y número de laboratorios que reportan

Fecha	# exámenes informados	# total de exámenes	# laboratorios que reporta	# nuevos casos	Positividad día	Casos totales acumulados	Positividad total
06-05-2020	10.013	232.108	58	1.032	10,31%	23.048	9,93%
07-05-2020	12.118	244.226	63	1.533	12,65%	24.581	10,06%
08-05-2020	11.735	255.961	57	1.391	11,85%	25.972	10,15%
09-05-2020	11.943	267.904	56	1.247	10,44%	27.219	10,16%
10-05-2020	12.780	280.684	51	1.647	12,89%	28.866	10,28%
11-05-2020	13.373	294.057	48	1.197	8,95%	30.063	10,22%
12-05-2020	9.283	303.340	46	1.658	17,86%	31.721	10,46%
13-05-2020	10.575	313.915	46	2.660	25,15%	34.381	10,95%
14-05-2020	11.502	325.417	54	2.659	23,12%	37.040	11,38%
15-05-2020	16.095	341.512	58	2.502	15,55%	39.542	11,58%
16-05-2020	8.813	350.325	20	1.886	21,40%	41.428	11,83%
17-05-2020	13.171	363.496	56	2.353	17,87%	43.781	12,04%
18-05-2020	17.515	381.011	50	2.278	13,01%	46.059	12,09%
19-05-2020	16.189	397.200	51	3.520	21,74%	49.579	12,48%
20-05-2020	12.469	409.669	54	4.038	32,38%	53.617	13,09%
21-05-2020	16.334	426.003	51	3.964	24,27%	57.581	13,52%
22-05-2020	16.090	442.093	61	4.276	26,58%	61.857	13,99%
23-05-2020	15.239	457.332	61	3.536	23,20%	65.393	14,30%
24-05-2020	14.426	471.758	60	3.709	25,71%	69.102	14,65%
25-05-2020	16.283	488.041	59	4.895	30,06%	73.997	15,16%
26-05-2020	13.084	501.125	53	3.964	30,30%	77.961	15,56%
27-05-2020	13.398	514.523	61	4.328	32,30%	82.289	15,99%
28-05-2020	15.650	530.173	75	4.654	29,74%	86.943	16,40%
29-05-2020	16.333	546.506	67	3.695	22,62%	90.638	16,58%
30-05-2020	16.814	563.320	74	4.220	25,10%	94.858	16,84%
31-05-2020	19.120	582.440	76	4.830	25,26%	99.688	17,12%
01-06-2020	16.890	599.330	56	5.471	32,39%	105.159	17,55%
02-06-2020	13.442	612.772	58	3.527	26,24%	108.686	17,74%
03-06-2020	15.546	628.318	68	4.942	31,81%	113.628	18,08%
04-06-2020	18.458	646.776	77	4.664	25,27%	118.292	18,29%
05-06-2020	21.780	668.556	80	4.207	19,32%	122.499	18,32%
06-06-2020	18.954	687.510	74	5.246	27,68%	127.745	18,58%
07-06-2020	21.265	708.775	76	6.405	30,12%	134.150	18,93%
08-06-2020	20.040	728.815	74	4.696	23,43%	138.846	19,05%

Positividad día= nuevos casos/ # exámenes día. Positividad total= casos totales/ total de exámenes
Reportado por Epidemiología MINSAL.

V. Residencias sanitarias

1. Residencias sanitarias informadas a nivel nacional

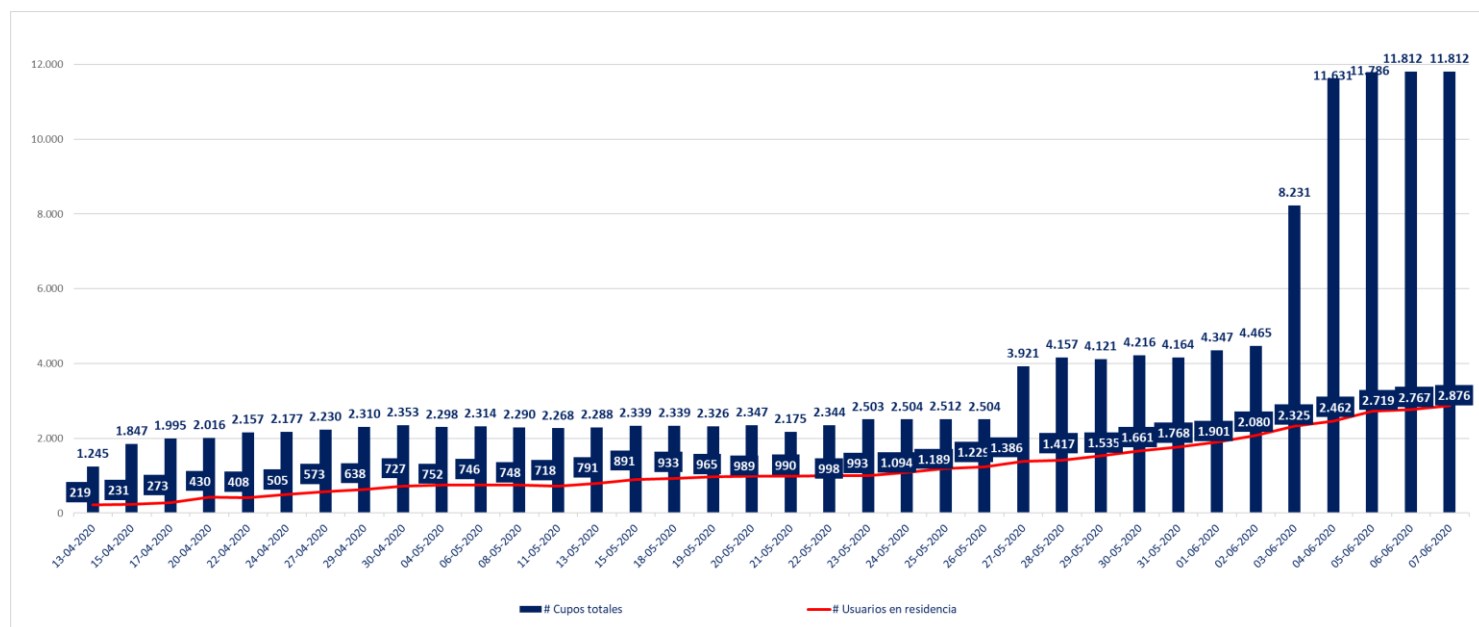

2. Residencias sanitarias informadas por región

Región	N° de Cupos Totales	N° de Usuarios en residencia	N° de residencias habilitadas
Arica y Parinacota	162	95	4
Tarapacá	235	162	10
Antofagasta	266	145	4
Atacama	72	54	2
Coquimbo	465	104	6
Valparaíso	2.604	225	19
Metropolitana	4.434	1.375	38
O'Higgins	1.894	31	3
Maule	349	102	10
Ñuble	69	50	3
Biobío	587	196	10
Araucanía	258	195	3
Los Ríos	156	31	4
Los Lagos	147	75	6
Aysén	38	13	3
Magallanes	76	23	5
Total	11.812	2.876	130