

REPORTE

DIARIO

08 de junio de 2021



#CuidémonosEntreTodos

I. Casos confirmados

1. Casos confirmados acumulados de Coronavirus a nivel nacional

Región	Casos confirmados acumulados	Casos activos confirmados ¹	Fallecidos totales ²	Casos confirmados recuperados ³	Casos confirmados por antígeno ⁴	Casos con sospecha de reinfección
Arica Parinacota	23.453	648	455	22.330	709	27
Tarapacá	37.463	512	688	36.247	289	38
Antofagasta	54.667	1.141	1.062	52.414	524	33
Atacama	22.275	789	246	21.249	378	17
Coquimbo	39.979	1.702	726	37.533	220	22
Valparaíso	103.429	3.793	2.671	96.899	1.136	50
Metropolitana	603.049	21.687	15.836	564.896	23.159	642
O'Higgins	60.163	2.540	1.208	56.398	1.204	41
Maule	88.280	3.038	1.406	83.789	5.862	54
Ñuble	31.559	1.101	524	29.922	526	33
Biobío	134.618	3.511	2.153	128.896	1.860	88
Araucanía	85.972	2.268	1.113	82.546	3.771	55
De los Ríos	40.830	1.457	466	38.903	1.295	22
De los Lagos	79.943	1.907	1.088	76.926	724	49
Aysén	6.541	523	43	5.978	206	1
Magallanes	28.143	257	419	27.452	200	20
Desconocida	53	0	0	53	0	0
Total	1.440.417	46.874	30.104	1.362.431	42.063	1.192

2. Casos nuevos de Coronavirus a nivel nacional

Región	Casos nuevos totales	Casos nuevos con síntomas	Casos nuevos sin síntomas	Casos nuevos reportados por laboratorio ⁵	Casos nuevos confirmados por antígeno
Arica Parinacota	52	26	25	1	15
Tarapacá	80	67	12	1	3
Antofagasta	144	87	51	6	2
Atacama	84	53	31	0	22
Coquimbo	214	138	72	4	4
Valparaíso	484	349	90	45	9
Metropolitana	2.598	1.792	492	314	443
O'Higgins	367	296	61	10	13
Maule	383	283	98	2	36
Ñuble	115	81	32	2	2
Biobío	354	274	74	6	14
Araucanía	291	189	82	20	38
De los Ríos	144	79	64	1	23
De los Lagos	196	118	71	7	2
Aysén	41	16	25	0	1
Magallanes	21	15	4	2	0
Desconocida	0	0	0	0	0
Total	5.568	3.863	1.284	421	627

Información Epivigila, Epidemiología y DEIS MINSAL

Los casos confirmados, ya sean acumulados, nuevos, activos o recuperados incluyen a los casos confirmados desde el 10-02-2021 por antígeno y a los acumulados con sospecha de reinfección.

1 El cálculo de casos activos excluye a quienes hayan fallecido, independientemente de la causa de muerte.

2 Corresponde a casos clasificados con causa de muerte U07.1 (caso confirmado con resultado positivo de la prueba), según estadísticas del DEIS.

3 Para el cálculo estimado de confirmados recuperados se substraen a los casos confirmados acumulados, los casos activos confirmados y los casos fallecidos, independientemente de su causa de muerte.

4 Corresponde a casos confirmados por test de antígeno, según nueva definición del ordinario B51 N° 536 de la Subsecretaría de Salud Pública.

5 Casos que, teniendo un test de PCR positivo, no están ingresados aún en la plataforma de vigilancia epidemiológica (Epivigila).

3. Casos confirmados totales, casos activos y fallecidos

Fecha	Casos totales acumulados	Casos nuevos totales	Casos nuevos con síntomas	Casos nuevos sin síntomas	Casos activos ¹	Fallecidos ²	Casos confirmados recuperados ³
25-04-2021	1.169.536	6.638	4.386	1.746	43.174	25.856	1.099.918
26-04-2021	1.175.614	6.078	3.854	1.712	42.195	25.975	1.106.862
27-04-2021	1.179.772	4.141	2.863	1.028	39.717	26.020	1.113.463
28-04-2021	1.184.271	4.416	3.370	754	37.481	26.073	1.120.141
29-04-2021	1.190.991	6.889	4.738	1.652	38.388	26.247	1.125.761
30-04-2021	1.198.245	7.199	4.842	1.964	41.944	26.353	1.129.347
01-05-2021	1.204.755	6.469	4.285	1.696	40.865	26.457	1.136.816
02-05-2021	1.210.920	6.122	4.115	1.569	40.142	26.561	1.143.565
03-05-2021	1.215.815	4.874	3.133	1.368	38.732	26.659	1.149.795
04-05-2021	1.219.064	3.198	2.303	708	36.108	26.696	1.155.630
05-05-2021	1.222.949	3.791	2.919	656	34.644	26.726	1.160.945
06-05-2021	1.229.248	6.202	4.291	1.603	35.469	26.895	1.166.227
07-05-2021	1.235.778	6.574	4.554	1.709	37.663	27.004	1.170.437
08-05-2021	1.241.976	6.219	4.251	1.572	36.852	27.101	1.177.342
09-05-2021	1.247.469	5.521	3.714	1.531	36.406	27.218	1.183.155
10-05-2021	1.252.808	5.357	3.478	1.442	35.954	27.318	1.188.831
11-05-2021	1.256.546	3.771	2.722	802	34.564	27.356	1.193.927
12-05-2021	1.260.448	3.920	3.221	573	32.932	27.384	1.199.432
13-05-2021	1.266.601	6.181	4.355	1.440	34.192	27.520	1.204.176
14-05-2021	1.273.516	6.903	4.524	1.901	36.746	27.647	1.208.396
15-05-2021	1.280.252	6.769	4.733	1.609	36.964	27.734	1.214.817
16-05-2021	1.286.548	6.320	4.406	1.542	37.617	27.832	1.220.351
17-05-2021	1.292.096	5.566	3.645	1.431	37.560	27.934	1.225.846
18-05-2021	1.295.862	3.787	2.908	730	36.097	27.965	1.231.047
19-05-2021	1.300.629	4.778	3.837	720	35.294	27.997	1.236.581
20-05-2021	1.308.311	7.680	5.394	1.709	37.901	28.169	1.241.426
21-05-2021	1.315.913	7.614	5.145	1.943	40.849	28.290	1.245.988
22-05-2021	1.323.413	7.514	5.104	1.873	41.261	28.386	1.252.970
23-05-2021	1.329.918	6.519	4.273	1.679	41.510	28.518	1.259.080
24-05-2021	1.335.261	5.374	3.952	1.047	40.780	28.548	1.265.116
25-05-2021	1.339.421	4.188	3.219	733	39.243	28.585	1.270.769
26-05-2021	1.344.618	5.176	4.182	748	38.145	28.624	1.277.019
27-05-2021	1.352.723	8.117	5.769	1.852	40.510	28.809	1.282.561
28-05-2021	1.361.381	8.680	5.900	2.238	43.793	28.928	1.287.804
29-05-2021	1.369.756	8.426	5.703	2.115	44.186	29.047	1.295.646
30-05-2021	1.377.507	7.772	5.295	2.012	44.928	29.168	1.302.518
31-05-2021	1.384.346	6.882	4.489	1.827	45.104	29.300	1.309.040
01-06-2021	1.389.357	5.040	3.571	1.109	43.239	29.344	1.315.860
02-06-2021	1.394.973	5.631	4.339	979	43.069	29.385	1.321.600
03-06-2021	1.403.101	8.150	5.715	1.874	44.913	29.598	1.327.643
04-06-2021	1.411.346	8.273	5.827	1.970	47.051	29.696	1.333.631
05-06-2021	1.420.266	8.867	5.959	2.186	47.388	29.816	1.342.080
06-06-2021	1.427.956	7.768	5.094	2.041	49.356	29.937	1.347.676
07-06-2021	1.434.884	6.958	4.459	1.842	48.596	30.058	1.355.224
08-06-2021	1.440.417	5.568	3.863	1.284	46.874	30.104	1.362.431

Nota explicativa: para esta tabla, el cálculo de casos confirmados activos y casos confirmados recuperados corresponde a la información disponible en la fecha en que se reportan en el Informe Diario. Los casos confirmados, ya sean acumulados, nuevos, activos o recuperados incluyen a los casos confirmados desde el 10-02-2021 por antígeno y a los acumulados con sospecha de reinfección.

1 El cálculo de casos activos excluye a quienes hayan fallecido, independientemente de la causa de muerte.

2 Corresponde a casos clasificados con causa de muerte U07.1 (caso confirmado con resultado positivo de la prueba), según estadísticas del DEIS.

3 Para el cálculo estimado de confirmados recuperados se substraen a los casos confirmados acumulados, los casos activos confirmados y los casos fallecidos, independientemente de su causa de muerte.

4. Curva de casos activos y recuperados según fecha de inicio de síntomas

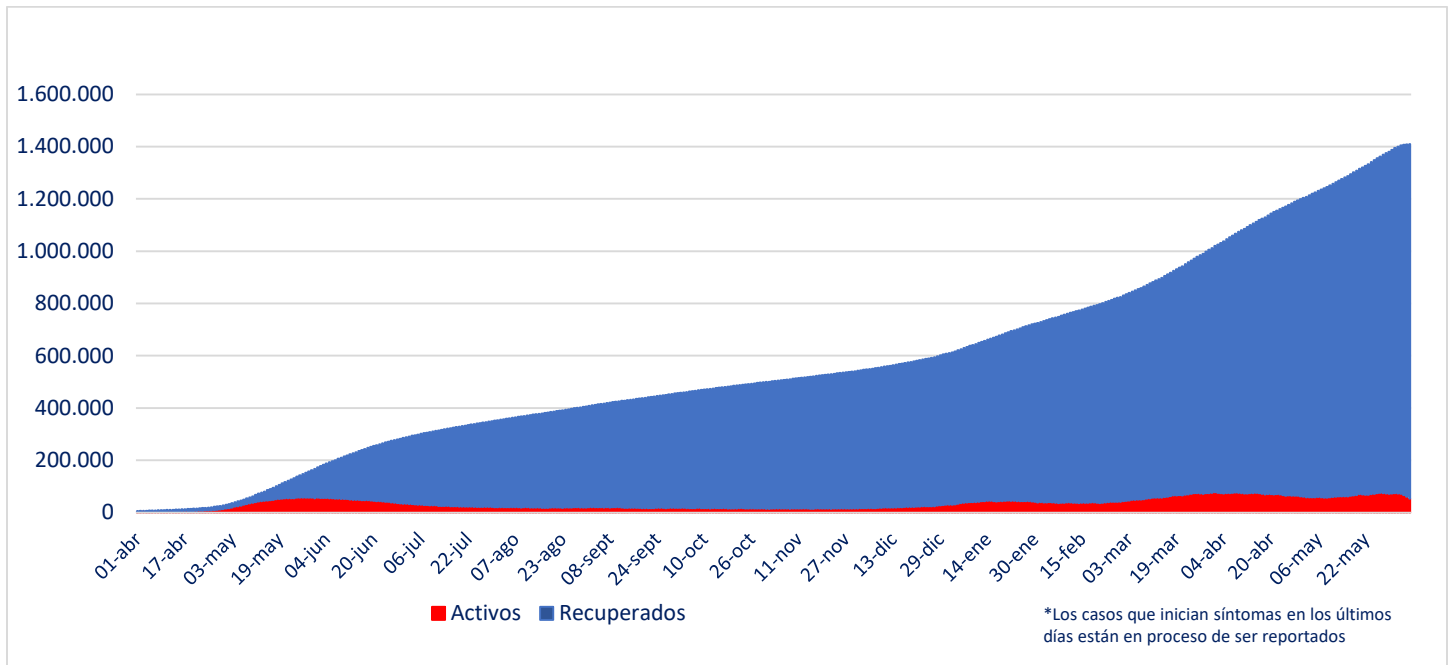

Fuente: Sistema de Notificación EPIVIGILA. Depto. de Epidemiología, DIPLAS MINSAL

Nota explicativa: para construir esta curva, se realiza el cálculo de casos activos y recuperados a partir del último día disponible de información, actualizando la curva completa hacia atrás. El número de fallecidos no aparece en este gráfico.

5. Evolución de nuevos casos confirmados por 100 mil habitantes (media móvil 7 días)

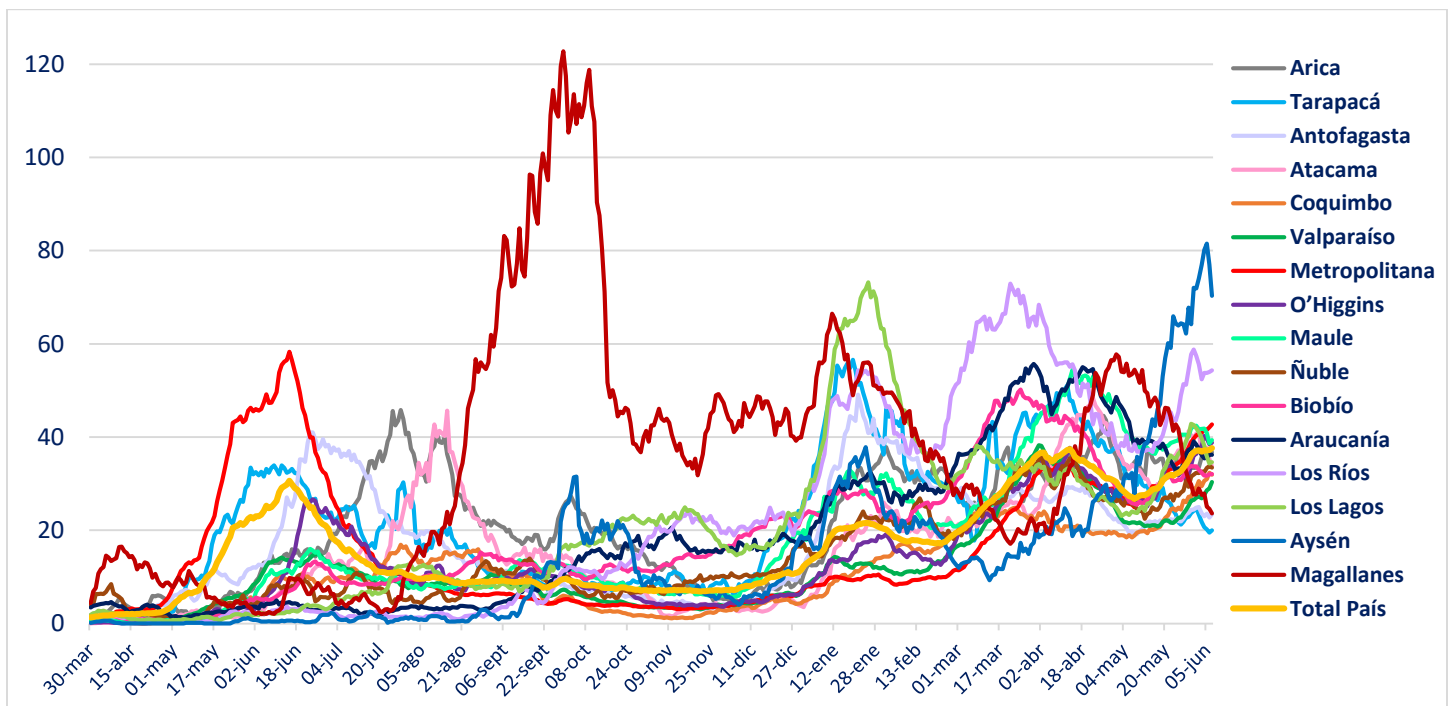

II. Casos probables

1. Casos probables por región

Región	Casos probables acumulados	Casos activos probables
Arica Parinacota	2.803	143
Tarapacá	8.511	228
Antofagasta	5.385	151
Atacama	1.154	94
Coquimbo	6.599	275
Valparaíso	39.953	1.137
Metropolitana	121.889	6.325
O'Higgins	12.119	489
Maule	8.413	560
Ñuble	8.774	249
Biobío	29.184	1.056
Araucanía	10.147	421
De los Ríos	4.477	208
De los Lagos	13.560	519
Aysén	1.354	76
Magallanes	3.052	64
Desconocida	1	0
Total	277.375	11.995

2. Casos probables acumulados y activos informados por fecha

Fecha	Casos probables acumulados	Casos activos probables
25-04-2021	212.801	13.082
26-04-2021	213.156	11.891
27-04-2021	213.721	10.904
28-04-2021	216.265	11.906
29-04-2021	218.257	12.322
30-04-2021	219.817	12.393
01-05-2021	221.513	12.207
02-05-2021	222.931	11.956
03-05-2021	223.121	10.699
04-05-2021	223.616	9.825
05-05-2021	225.985	10.781
06-05-2021	227.670	11.004
07-05-2021	229.213	11.292
08-05-2021	230.740	11.095
09-05-2021	232.126	11.015
10-05-2021	232.541	10.062
11-05-2021	232.883	9.200
12-05-2021	235.269	10.358
13-05-2021	237.199	10.976
14-05-2021	238.723	11.318
15-05-2021	240.456	11.423
16-05-2021	242.288	11.887
17-05-2021	242.648	10.986
18-05-2021	243.029	10.141
19-05-2021	245.644	11.462
20-05-2021	247.897	12.479
21-05-2021	249.780	13.065
22-05-2021	251.615	13.170
23-05-2021	252.024	12.059
24-05-2021	252.770	11.212
25-05-2021	253.402	10.466
26-05-2021	256.081	11.728
27-05-2021	258.401	12.548
28-05-2021	260.367	13.104
29-05-2021	262.284	13.071
30-05-2021	263.966	13.238
31-05-2021	264.334	12.159
01-06-2021	264.978	11.462
02-06-2021	267.712	12.759
03-06-2021	270.033	13.425
04-06-2021	272.135	13.946
05-06-2021	274.230	13.980
06-06-2021	276.280	14.178
07-06-2021	276.850	13.049
08-06-2021	277.375	11.995

III. Pacientes Fallecidos

1. Pacientes fallecidos por grupo etario

Tramos de edad	# pacientes	% total	% agrupado
≤ 39 años	770	2,56%	2,56%
40 a 49 años	1.238	4,11%	4,11%
50 a 59 años	3.293	10,94%	10,94%
60 a 69 años	6.239	20,73%	20,73%
70 a 79 años	8.222	27,31%	61,66%
80 a 89 años	7.523	24,99%	
≥90 años	2.819	9,36%	
Total	30.104	100%	100%

2. Fallecidos según fecha de defunción, de acuerdo a criterios DEIS

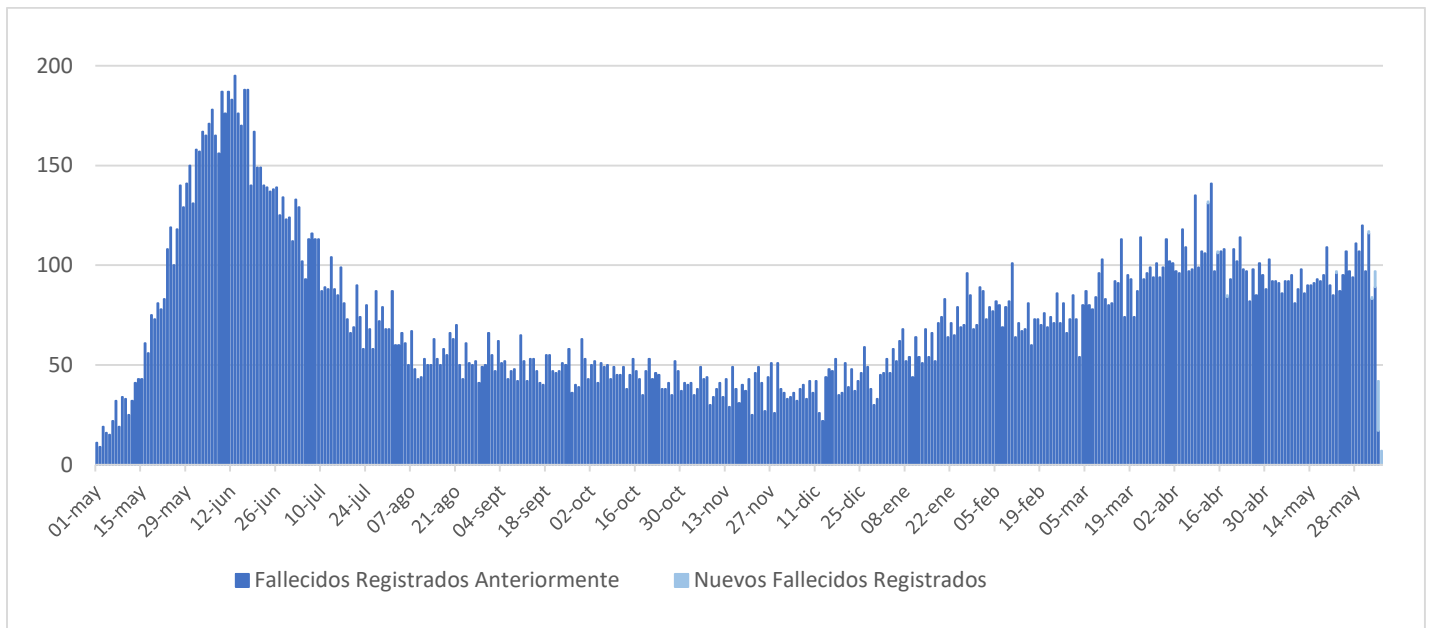

IV. Capacidad Hospitalaria

1. Sistema Integrado Covid 19, camas de unidades de cuidados intensivos (UCI)

Total de camas críticas	4.490	Camas críticas disponibles	145	Camas críticas ocupados	4.345
-------------------------	-------	----------------------------	-----	-------------------------	-------

2. Hospitalización en unidades de cuidados intensivos (UCI) de pacientes Covid 19

Región	# pacientes	% total
Arica	22	0,67%
Tarapacá	54	1,65%
Antofagasta	84	2,57%
Atacama	20	0,61%
Coquimbo	104	3,19%
Valparaíso	213	6,52%
Santiago	1.971	60,37%
O'Higgins	156	4,78%
Maule	110	3,37%
Ñuble	45	1,38%
Biobío	198	6,06%
Araucanía	109	3,34%
Los Ríos	33	1,01%
Los Lagos	107	3,28%
Aysén	11	0,34%
Magallanes	28	0,86%
Total	3.265	100%

Tipo de ventilación	# pacientes	% total
En ventilación mecánica	2.771	84,87%
Sin ventilación mecánica	494	15,13%
Total	3.265	100%

* Pacientes reportados durante el día anterior de forma agregada, UGCC

* Pacientes reportados durante el día anterior de forma agregada, UGCC

3. Hospitalización diaria en unidades de cuidados intensivos (UCI)

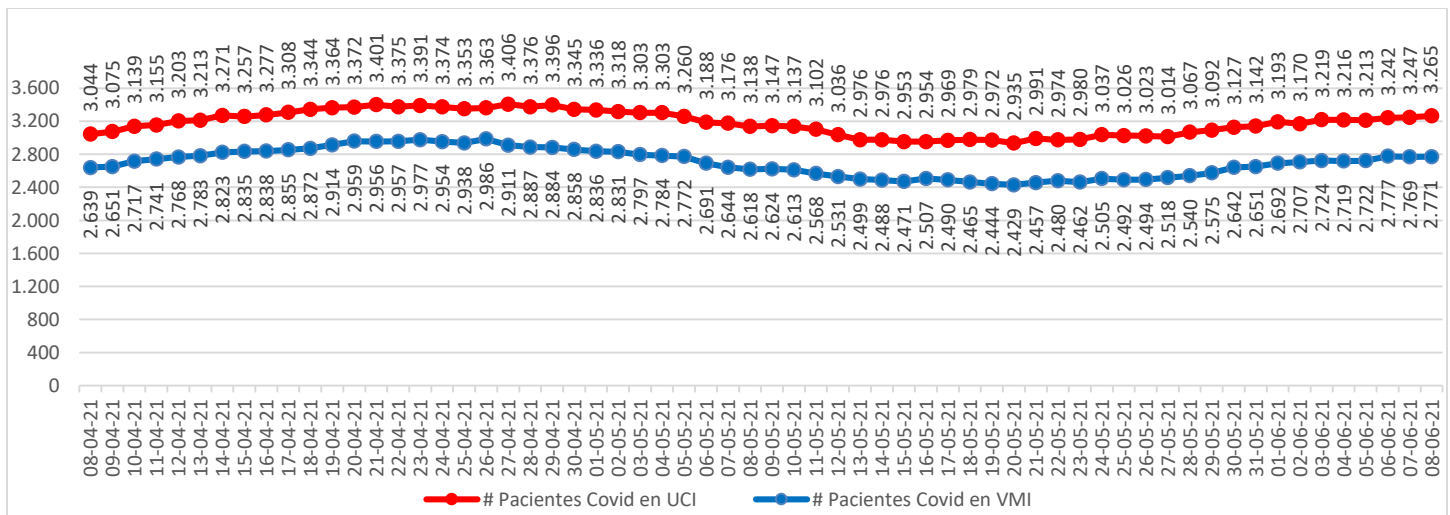

* Pacientes reportados durante el día anterior. A partir del 23 de febrero se reportan los datos informados de forma agregada, UGCC

Nota explicativa: De acuerdo al manual de registro de gestión de camas en la red integrada público-privada 2021, aprobado en Resolución Exenta 244 de 22 de febrero de 2021, a partir del 23 de febrero, se comienza a reportar el N° de pacientes COVID-19 hospitalizados en UCI informados de forma agregada por los establecimientos en la plataforma UGCC, ya que los datos individualizados (Registro clínicos de los pacientes) requieren un mayor esfuerzo por parte de los establecimientos al momento de reportar y esto puede generar un atraso de notificación en la plataforma UGCC.

4. Evolución de camas UCI habilitadas y ocupadas – País

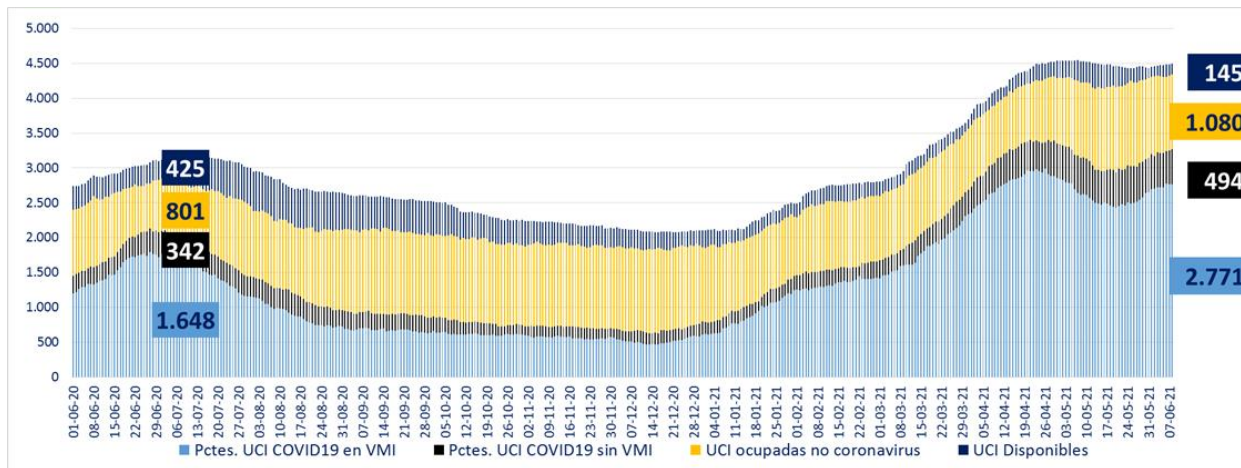

* A partir del 23 de febrero se reportan los datos informados de forma agregada, UGCC

5. Evolución de camas UCI habilitadas y ocupadas – R. Metropolitana

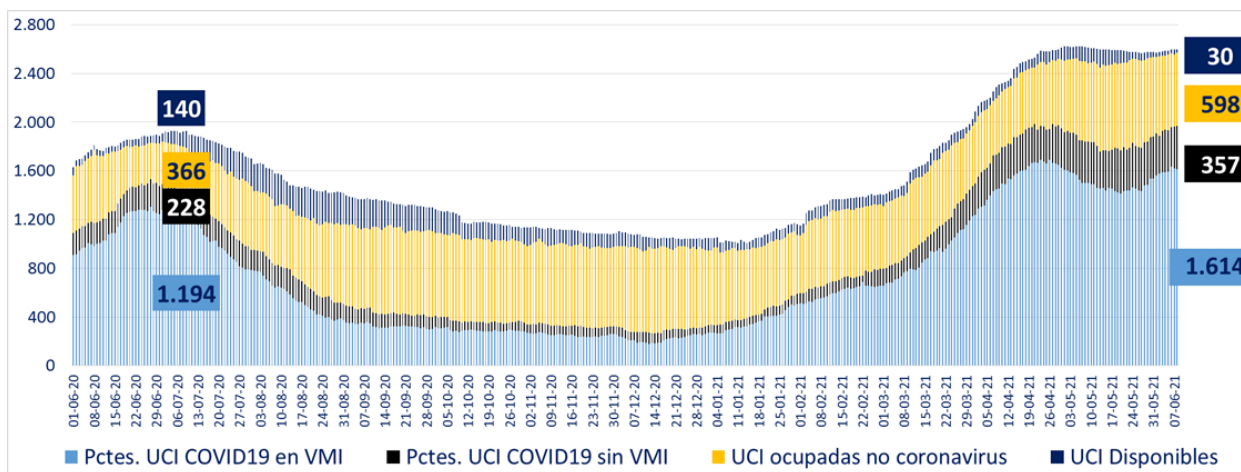

* A partir del 23 de febrero se reportan los datos informados de forma agregada, UGCC

6. Evolución de camas UCI habilitadas y ocupadas – Regiones

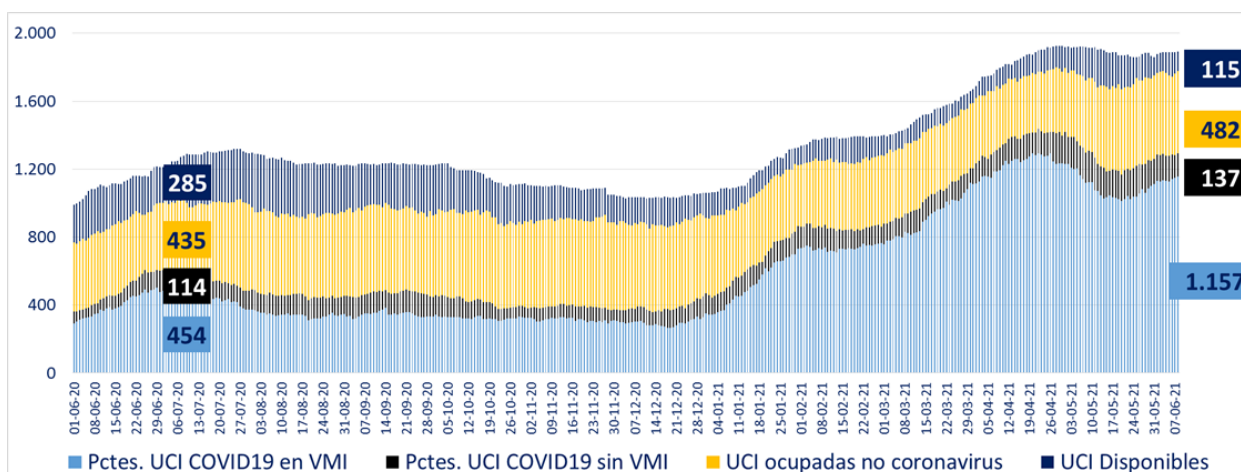

* A partir del 23 de febrero se reportan los datos informados de forma agregada, UGCC

7. Número pacientes Covid-19 en Unidades de Cuidado Intensivo (UCI) por tramos de edad

Tramos de edad	# pacientes	% total
≤ 39 años	741	23,21%
40 a 49 años	644	20,18%
50 a 59 años	728	22,81%
60 a 69 años	644	20,18%
≥ 70 años	435	13,63%
Total	3.192	100%

* Pacientes reportados durante el día anterior de forma individualizada, UGCC

8. Evolución de pacientes Covid-19 en Unidades de Cuidado Intensivo (UCI) por tramos de edad

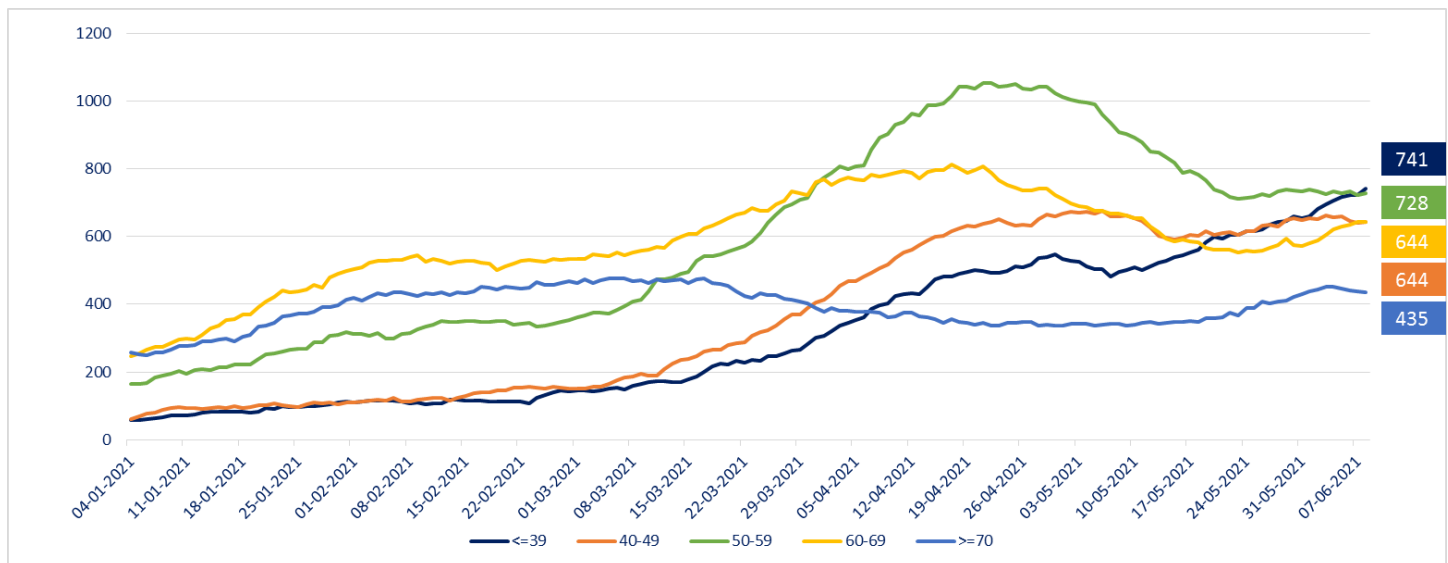

* Pacientes reportados durante el día anterior de forma individualizada, UGCC

Nota explicativa: De acuerdo al manual de registro de gestión de camas en la red integrada público-privada 2021, aprobado en Resolución Exenta 244 de 22 de febrero de 2021, a partir del 23 de febrero, se comienza a reportar el N° de pacientes COVID-19 hospitalizados en UCI informados de forma agregada por los establecimientos en la plataforma UGCC, ya que los datos individualizados (Registro clínicos de los pacientes) requieren un mayor esfuerzo por parte de los establecimientos al momento de reportar y esto puede generar un atraso de notificación en la plataforma UGCC.

9. Hospitalización de pacientes Covid19 en sistema integrado

Fecha	Camas básicas	Camas media	UTI	UCI	Total
27-04-2021	1.708	1.751	1.412	3.406	8.277
28-04-2021	1.723	1.798	1.357	3.376	8.254
29-04-2021	1.693	1.724	1.406	3.396	8.219
30-04-2021	1.670	1.680	1.369	3.345	8.064
01-05-2021	1.615	1.640	1.401	3.336	7.992
02-05-2021	1.617	1.657	1.360	3.318	7.952
03-05-2021	1.585	1.691	1.357	3.303	7.936
04-05-2021	1.582	1.756	1.370	3.303	8.011
05-05-2021	1.557	1.651	1.337	3.260	7.805
06-05-2021	1.558	1.599	1.352	3.188	7.697
07-05-2021	1.540	1.590	1.344	3.176	7.650
08-05-2021	1.566	1.611	1.319	3.138	7.634
09-05-2021	1.443	1.499	1.299	3.147	7.388
10-05-2021	1.490	1.586	1.301	3.137	7.514
11-05-2021	1.441	1.607	1.313	3.102	7.463
12-05-2021	1.457	1.613	1.284	3.036	7.390
13-05-2021	1.488	1.545	1.276	2.976	7.285
14-05-2021	1.460	1.575	1.332	2.976	7.343
15-05-2021	1.413	1.430	1.317	2.953	7.113
16-05-2021	1.354	1.400	1.295	2.954	7.003
17-05-2021	1.348	1.478	1.317	2.969	7.112
18-05-2021	1.404	1.589	1.363	2.979	7.335
19-05-2021	1.390	1.573	1.347	2.972	7.282
20-05-2021	1.385	1.459	1.298	2.935	7.077
21-05-2021	1.424	1.534	1.267	2.991	7.216
22-05-2021	1.429	1.533	1.238	2.974	7.174
23-05-2021	1.407	1.506	1.288	2.980	7.181
24-05-2021	1.403	1.551	1.319	3.037	7.310
25-05-2021	1.464	1.624	1.345	3.026	7.459
26-05-2021	1.499	1.649	1.326	3.023	7.497
27-05-2021	1.504	1.604	1.346	3.014	7.468
28-05-2021	1.529	1.621	1.331	3.067	7.548
29-05-2021	1.566	1.580	1.336	3.092	7.574
30-05-2021	1.574	1.542	1.346	3.127	7.589
31-05-2021	1.572	1.596	1.339	3.142	7.649
01-06-2021	1.582	1.708	1.379	3.193	7.862
02-06-2021	1.587	1.668	1.361	3.170	7.786
03-06-2021	1.610	1.652	1.358	3.219	7.839
04-06-2021	1.544	1.640	1.360	3.216	7.760
05-06-2021	1.589	1.632	1.407	3.213	7.841
06-06-2021	1.586	1.610	1.423	3.242	7.861
07-06-2021	1.624	1.689	1.407	3.247	7.967
08-06-2021	1.688	1.712	1.439	3.265	8.104

* A partir del 23 de febrero se reportan los datos informados de forma agregada, UGCC

10. Evolución semanal de egresos hospitalarios pacientes Covid19

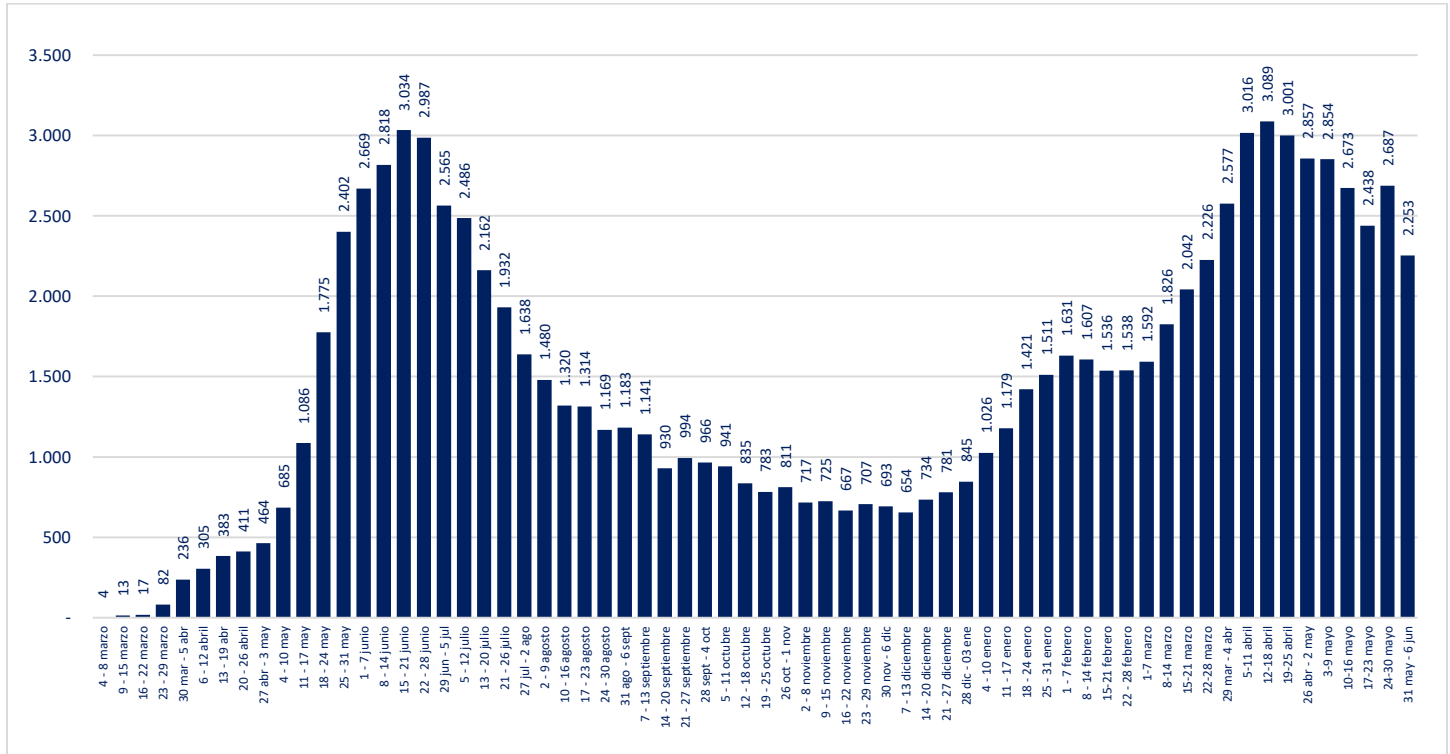

* Pacientes reportados de forma individualizada, UGCC

V. Exámenes

1. Exámenes para la detección de SARS CoV-2

	# exámenes realizados	% total	# exámenes informados últimas 24 hrs
Test de PCR	15.333.809	98,38%	49.496
Test de Antígeno	251.883	1,62%	2.814
Total	15.585.692	100%	52.310

2. Exámenes PCR informados por tipo de establecimiento

	# exámenes PCR realizados	% total	# exámenes PCR informados últimas 24 hrs
Instituto de Salud Pública	275.629	1,80%	270
Hospitales públicos	6.751.473	44,03%	21.077
Privados	8.306.707	54,17%	28.149
Total	15.333.809	100%	49.496

Reportado por Epidemiología MINSAL

3. Datos de exámenes PCR informados según laboratorios por región en las últimas 24 hrs.

Región	# exámenes PCR informados	# nuevos casos PCR positivos	Positividad PCR día ¹	Positividad última semana
Arica y Parinacota	621	37	6%	6%
Tarapacá	813	77	9%	5%
Antofagasta	4.657	142	3%	5%
Atacama	1.433	62	4%	6%
Coquimbo	2.276	210	9%	10%
Valparaíso	4.457	475	11%	9%
Metropolitana	18.376	2.155	12%	11%
O'Higgins	2.640	354	13%	12%
Maule	3.196	347	11%	9%
Ñuble	708	113	16%	10%
Biobío	4.400	340	8%	7%
Araucanía	1.496	253	17%	13%
Los Ríos	912	121	13%	12%
Los Lagos	2.420	194	8%	7%
Aysén	502	40	8%	10%
Magallanes	589	21	4%	5%
Desconocida	0	0	-	-
Total	49.496	4.941	9,98%	9,66%

¹ Positividad PCR día = nuevos casos PCR positivos / # exámenes PCR día
Región según toma la muestra

4. Datos de exámenes de antígeno según región, informados el 6 de junio

Región	# exámenes antígeno informados
Arica y Parinacota	113
Tarapacá	28
Antofagasta	32
Atacama	62
Coquimbo	55
Valparaíso	115
Metropolitana	1.536
O'Higgins	94
Maule	250
Ñuble	26
Biobío	123
Araucanía	184
Los Ríos	110
Los Lagos	56
Aysén	23
Magallanes	7
Desconocida	0
Total	2.814

5. Exámenes PCR informados según día, acumulados y número de laboratorios que reportan

Fecha	# exámenes PCR informados	# total de exámenes PCR	# laboratorios que reporta	# nuevos casos PCR positivos	Positividad PCR día ¹	Casos totales PCR positivos acumulados	Positividad PCR total
25-04-2021	67.932	12.777.259	156	6.233	9,18%	1.155.906	9,05%
26-04-2021	69.029	12.846.288	140	5.757	8,34%	1.161.666	9,04%
27-04-2021	38.690	12.884.978	122	3.822	9,88%	1.165.486	9,05%
28-04-2021	31.603	12.916.581	144	3.912	12,38%	1.169.401	9,05%
29-04-2021	63.239	12.979.820	153	6.371	10,07%	1.175.517	9,06%
30-04-2021	71.802	13.051.622	156	6.711	9,35%	1.182.231	9,06%
01-05-2021	64.363	13.115.985	156	6.058	9,41%	1.188.308	9,06%
02-05-2021	66.725	13.182.710	153	5.717	8,57%	1.194.024	9,06%
03-05-2021	60.737	13.243.447	134	4.605	7,58%	1.198.628	9,05%
04-05-2021	29.850	13.273.297	116	2.888	9,68%	1.201.518	9,05%
05-05-2021	30.531	13.303.828	148	3.211	10,52%	1.204.760	9,06%
06-05-2021	62.816	13.366.644	158	5.709	9,09%	1.210.469	9,06%
07-05-2021	65.470	13.432.114	157	5.959	9,10%	1.216.463	9,06%
08-05-2021	62.995	13.495.109	157	5.657	8,98%	1.222.120	9,06%
09-05-2021	62.044	13.557.153	156	4.980	8,03%	1.227.103	9,05%
10-05-2021	66.350	13.623.503	136	4.958	7,47%	1.232.061	9,04%
11-05-2021	37.399	13.660.902	123	3.395	9,08%	1.235.456	9,04%
12-05-2021	28.402	13.689.304	151	3.132	11,03%	1.238.590	9,05%
13-05-2021	60.976	13.750.280	153	5.483	8,99%	1.244.073	9,05%
14-05-2021	65.918	13.816.198	156	6.277	9,52%	1.250.381	9,05%
15-05-2021	65.312	13.881.510	157	6.095	9,33%	1.256.476	9,05%
16-05-2021	65.886	13.947.396	157	5.705	8,66%	1.262.179	9,05%
17-05-2021	66.252	14.013.648	137	5.139	7,76%	1.267.318	9,04%
18-05-2021	30.228	14.043.876	116	3.287	10,87%	1.270.606	9,05%
19-05-2021	32.470	14.076.346	147	3.823	11,77%	1.274.427	9,05%
20-05-2021	68.721	14.145.067	155	6.885	10,02%	1.281.313	9,06%
21-05-2021	68.158	14.213.225	160	6.854	10,06%	1.288.167	9,06%
22-05-2021	70.401	14.283.626	156	6.751	9,59%	1.294.916	9,07%
23-05-2021	65.339	14.348.965	136	5.896	9,02%	1.300.813	9,07%
24-05-2021	43.802	14.392.767	129	4.745	10,83%	1.305.556	9,07%
25-05-2021	33.538	14.426.305	119	3.594	10,72%	1.309.151	9,07%
26-05-2021	32.389	14.458.694	149	4.142	12,79%	1.313.337	9,08%
27-05-2021	70.276	14.528.970	156	7.160	10,19%	1.320.498	9,09%
28-05-2021	72.575	14.601.545	165	7.772	10,71%	1.328.274	9,10%
29-05-2021	74.580	14.676.125	159	7.522	10,09%	1.335.795	9,10%
30-05-2021	77.048	14.753.173	165	6.943	9,01%	1.342.738	9,10%
31-05-2021	71.749	14.824.922	149	6.269	8,74%	1.349.006	9,10%
01-06-2021	43.648	14.868.570	123	4.382	10,04%	1.353.388	9,10%
02-06-2021	39.081	14.907.651	157	4.638	11,87%	1.358.026	9,11%
03-06-2021	73.435	14.981.086	164	7.119	9,69%	1.365.146	9,11%
04-06-2021	72.491	15.053.577	162	7.251	10,00%	1.372.396	9,12%
05-06-2021	77.869	15.131.446	165	7.817	10,04%	1.380.260	9,12%
06-06-2021	77.462	15.208.908	161	6.862	8,86%	1.387.079	9,12%
07-06-2021	75.405	15.284.313	145	6.330	8,39%	1.393.412	9,12%
08-06-2021	49.496	15.333.809	126	4.941	9,98%	1.398.354	9,12%

1 Positividad PCR día= nuevos casos PCR positivo / # exámenes PCR día. Positividad total= casos PCR positivos totales/ total de exámenes PCR

Reportado por Epidemiología MINSAL.

www.gob.cl/coronavirus

6. Porcentaje y media móvil (siete días) de positividad de exámenes PCR

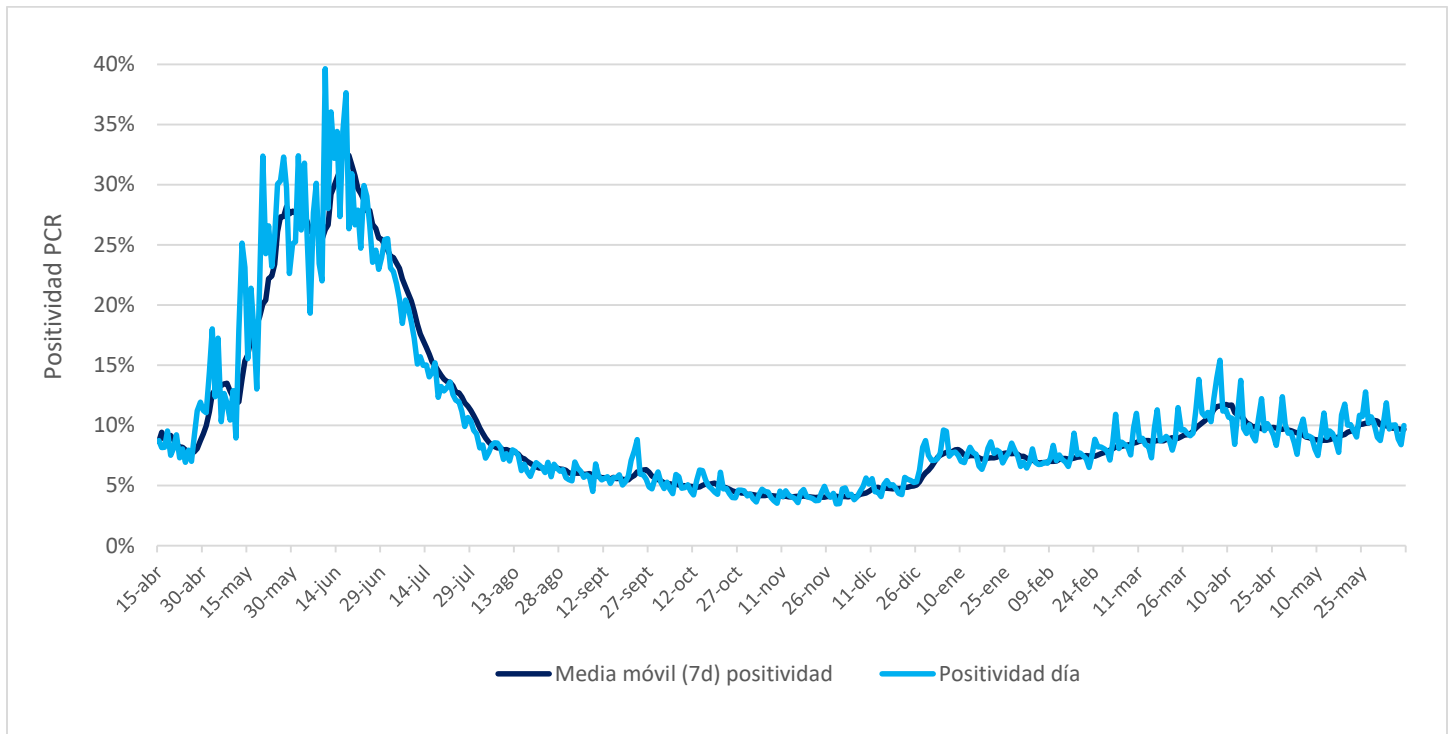

VI. Residencias sanitarias

1. Datos de residencias sanitarias informadas por región

Región	N° de Residencias Habilitadas	N° de Camas Totales	N° de Usuarios en Residencia	N° de Camas Disponibles	FOR
Arica y Parinacota	13	784	460	166	73%
Tarapacá	8	569	359	93	78%
Antofagasta	9	625	355	121	72%
Atacama	4	284	166	64	72%
Coquimbo	8	597	381	122	74%
Valparaíso	10	1.260	573	173	76%
Metropolitana	23	3.486	1.477	1.233	53%
O'Higgins	10	536	371	32	92%
Maule	22	1.119	622	135	81%
Ñuble	10	353	215	84	71%
Biobío	23	1.562	1.284	32	97%
Araucanía	13	860	523	60	89%
Los Ríos	10	569	267	81	76%
Los Lagos	12	625	348	103	76%
Aysén	5	121	54	44	55%
Magallanes	14	500	139	285	31%
Totales de RS	194	13.850	7.594	2.828	71%
Otros Dispositivos	14	1.098	554	463	54%
Total	208	14.948	8.148	3.291	70%

- **N° de Residencias Habilitadas:** Número de dispositivos u hoteles habilitados.
- **N° de Camas Totales:** Número total de camas contratadas.
- **N° de Usuarios en Residencia:** Número de personas hospedadas en este día.
- **N° de Camas Disponibles:** Número total de camas disponibles para recibir usuarios. *(En este número se descuentan las camas que se consideran inhabilitadas por aseo, mantención, pieza compartida o para uso de staff de persona de turno)*
- **FOR: factor de ocupación real, equivale a la ocupación, pero considerando el número de camas inhabilitadas**
***FOR = camas ocupadas / (camas totales - camas inhabilitadas) ***