

REPORTE

DIARIO

08 de diciembre de 2022



#CuidémonosEntreTodos

I. Casos confirmados de COVID-19

1. Casos confirmados acumulados a nivel nacional

Región	Casos confirmados acumulados	Fallecidos confirmados totales ¹	Fallecidos sospechosos probables u otros totales ²	Fallecidos totales	Casos confirmados recuperados ³	Casos confirmados por antígeno	Casos con sospecha de reinfección
Arica Parinacota	75.551	728	144	872	74.143	22.507	1.246
Tarapacá	106.908	1.034	119	1.153	105.151	24.370	710
Antofagasta	174.367	1.617	298	1.915	171.633	28.240	1.802
Atacama	108.690	574	117	691	107.343	44.168	1.071
Coquimbo	199.226	1.590	298	1.888	196.324	54.654	1.444
Valparaíso	466.761	5.044	1.231	6.275	458.233	128.130	2.491
Metropolitana	1.877.496	24.099	6.187	30.286	1.839.728	350.743	21.862
O'Higgins	211.410	2.183	576	2.759	207.680	63.185	1.123
Maule	333.085	2.739	507	3.246	328.189	101.289	4.106
Ñuble	149.992	1.065	197	1.262	147.733	48.962	1.215
Biobío	487.445	3.986	688	4.674	480.219	108.076	2.900
Araucanía	282.908	2.237	580	2.817	278.688	51.636	3.914
De los Ríos	141.062	1.126	232	1.358	138.743	40.060	1.378
De los Lagos	235.115	2.114	376	2.490	231.169	35.505	3.950
Aysén	34.323	182	27	209	33.891	12.903	1.741
Magallanes	65.274	656	106	762	64.078	10.365	2.236
Desconocida	42	0	2	2	41	0	0
Total	4.949.655	50.974	11.685	62.659	4.862.986	1.124.793	53.189

2. Casos nuevos a nivel nacional

Región	Casos nuevos totales ⁴	Casos nuevos con síntomas	Casos nuevos sin síntomas	Casos nuevos reportados por laboratorio ⁵	Casos nuevos confirmados por antígeno	Casos activos confirmados ⁶	Tasa de incidencia activos ⁷
Arica Parinacota	83	45	32	6	46	258	100,1
Tarapacá	153	86	25	42	102	332	83,7
Antofagasta	199	80	43	76	60	377	53,1
Atacama	172	57	27	88	139	424	133,3
Coquimbo	236	175	41	20	170	503	58,6
Valparaíso	430	251	43	136	279	967	48,5
Metropolitana	1.208	650	110	448	559	2.735	32,9
O'Higgins	175	100	26	49	89	429	42,5
Maule	180	125	19	36	114	500	43,4
Ñuble	163	105	2	56	88	390	75,4
Biobío	377	174	59	144	180	856	51,1
Araucanía	168	76	29	63	57	362	35,4
De los Ríos	158	91	28	39	103	337	82,3
De los Lagos	230	95	57	78	92	466	51,6
Aysén	39	21	10	8	30	97	89,8
Magallanes	56	24	2	30	23	127	70,1
Desconocida	0	0	0	0	0	0	0,0
Total	4.027	2.155	553	1.319	2.131	9.160	46,2

Información Epivigila, Epidemiología y DEIS MINSAL. Datos provisorios y en proceso de validación. Algunas actualizaciones podrían verse reflejadas solamente en el recuento acumulado. Las definiciones de caso confirmado, probable, con sospecha de infección o reinfección y de los periodos de aislamiento corresponden a las contenidas en el ordinario B51 N.º 4915 de la Subsecretaría de Salud Pública. Los casos confirmados, ya sean acumulados, nuevos, activos o recuperados incluyen a los casos confirmados desde el 10-02-2021 por antígeno y a los acumulados con sospecha de reinfección.

1 Casos clasificados con causa de muerte CIE-10 U07.1 (caso confirmado con resultado positivo de la prueba), según estadísticas del DEIS.

2 Casos clasificados con causa de muerte CIE-10 U07.2 (caso sospechoso, probable o diagnosticado clínica y epidemiológicamente, sin prueba positiva confirmada por laboratorio), según estadísticas del DEIS.

3 Para el cálculo estimado de confirmados recuperados se sustrae a los casos confirmados acumulados, los casos activos confirmados y los casos fallecidos, independientemente de su causa de muerte.

4 Persona que cumple con definición de caso según normativa vigente, que cuenta con test de PCR o antígeno positivo en las últimas 24 hrs, según fecha de resultado informada por laboratorio. Incluye casos con sospecha de reinfección, y es independiente de la fecha de notificación o síntomas señalada en Epivigila.

5 Casos que, teniendo un test de PCR o antígeno positivo, no están ingresados aún en la plataforma de vigilancia epidemiológica (Epivigila).

6 El cálculo de casos activos excluye a quienes hayan fallecido, independientemente de la causa de muerte, y se consideran aquellos con cinco o menos días transcurridos desde la fecha de inicio de síntomas o de la toma de muestras para casos asintomáticos, según lo señalado en la resolución vigente.

7 Tasa de incidencia activos = (casos activos confirmados/población)*100.000. Población INE 2022, según proyección poblacional Censo 2017.

3. Casos confirmados totales, casos activos y fallecidos

Fecha	Casos totales acumulados	Casos nuevos totales ¹	Casos nuevos con síntomas	Casos nuevos sin síntomas	Casos activos ²	Fallecidos ³	Casos confirmados recuperados ⁴
25-10-2022	4.722.184	3.145	2.026	216	11.471	49.922	4.637.665
26-10-2022	4.728.938	6.324	3.683	678	12.595	49.928	4.643.198
27-10-2022	4.737.212	7.366	3.920	1.012	15.062	49.951	4.648.836
28-10-2022	4.744.343	6.867	3.552	886	17.648	49.976	4.653.276
29-10-2022	4.750.775	6.163	3.248	855	19.039	49.996	4.658.222
30-10-2022	4.756.206	5.228	539	104	16.987	50.017	4.665.606
31-10-2022	4.760.186	3.763	1.919	369	13.897	50.039	4.672.676
01-11-2022	4.762.773	2.539	1.639	148	10.879	50.046	4.678.281
02-11-2022	4.765.929	3.139	1.987	178	9.170	50.055	4.683.146
03-11-2022	4.769.638	3.666	2.378	188	8.497	50.063	4.687.528
04-11-2022	4.777.208	7.467	4.065	782	12.386	50.075	4.690.976
05-11-2022	4.786.198	8.745	4.164	1.135	17.573	50.125	4.694.517
06-11-2022	4.793.902	7.557	3.723	905	20.009	50.147	4.699.665
07-11-2022	4.799.221	5.124	2.515	466	20.108	50.186	4.704.765
08-11-2022	4.803.251	3.829	2.392	225	16.287	50.200	4.712.580
09-11-2022	4.810.774	7.351	3.933	682	16.312	50.201	4.720.038
10-11-2022	4.818.999	7.791	3.934	1.085	17.722	50.251	4.726.647
11-11-2022	4.826.234	6.930	3.425	947	19.591	50.281	4.731.895
12-11-2022	4.832.838	6.290	3.201	785	20.632	50.312	4.737.352
13-11-2022	4.838.658	5.575	2.814	800	17.480	50.336	4.746.205
14-11-2022	4.842.632	3.910	1.959	395	14.895	50.360	4.752.644
15-11-2022	4.845.748	2.977	1.943	199	12.196	50.373	4.758.428
16-11-2022	4.852.337	6.500	3.553	594	13.167	50.379	4.764.017
17-11-2022	4.859.241	6.674	3.331	823	14.724	50.429	4.769.168
18-11-2022	4.865.698	6.123	3.103	734	16.811	50.456	4.773.444
19-11-2022	4.871.851	5.809	2.969	722	18.577	50.490	4.777.703
20-11-2022	4.877.248	5.202	2.630	698	16.217	50.512	4.785.351
21-11-2022	4.880.884	3.543	1.859	274	13.917	50.535	4.791.187
22-11-2022	4.883.582	2.633	1.622	144	11.116	50.540	4.796.660
23-11-2022	4.889.186	5.490	3.234	547	11.656	50.554	4.801.672
24-11-2022	4.895.292	5.846	3.066	770	12.853	50.610	4.806.386
25-11-2022	4.900.851	5.369	2.820	690	14.462	50.654	4.810.194
26-11-2022	4.905.535	4.460	2.355	549	15.175	50.679	4.814.059
27-11-2022	4.909.878	4.077	2.080	553	13.073	50.699	4.820.401
28-11-2022	4.912.805	2.819	1.478	239	11.150	50.728	4.825.122
29-11-2022	4.915.134	2.291	1.410	125	9.160	50.737	4.829.407
30-11-2022	4.920.010	4.772	2.735	447	9.820	50.742	4.833.583
01-12-2022	4.925.051	4.765	2.520	560	10.916	50.803	4.837.313
02-12-2022	4.929.498	4.274	2.285	577	12.144	50.829	4.840.419
03-12-2022	4.933.525	3.858	2.038	507	12.820	50.860	4.843.650
04-12-2022	4.937.047	3.347	1.772	400	11.011	50.888	4.848.791
05-12-2022	4.939.304	2.225	1.297	179	9.163	50.902	4.852.871
06-12-2022	4.941.227	1.834	1.227	118	7.535	50.912	4.856.422
07-12-2022	4.945.425	4.050	2.280	413	8.194	50.920	4.859.933
08-12-2022	4.949.655	4.027	2.155	553	9.160	50.974	4.862.986

Nota explicativa: para esta tabla, el cálculo de casos confirmados activos y casos confirmados recuperados corresponde a la información disponible en la fecha en que se reportan en el Informe Diario. Los casos confirmados, ya sean acumulados, nuevos, activos o recuperados incluyen a los casos confirmados desde el 10-02-2021 por antígeno y a los acumulados con sospecha de reinfección.

1 Persona que cumple con definición de caso según normativa vigente, que cuenta con test de PCR o antígeno positivo en las últimas 24 hrs, según fecha de resultado informada por laboratorio. Incluye casos con sospecha de reinfección, y es independiente de la fecha de notificación o síntomas señalada en Epivigila.

2 El cálculo de casos activos excluye a quienes hayan fallecido, independientemente de la causa de muerte, y se consideran aquellos con cinco o menos días transcurridos desde la fecha de inicio de síntomas o de la toma de muestras para casos asintomáticos, según lo señalado en la resolución vigente.

3 Corresponde a casos clasificados con causa de muerte U07.1 (caso confirmado con resultado positivo de la prueba), según estadísticas del DEIS.

4 Para el cálculo estimado de confirmados recuperados se substraen a los casos confirmados acumulados, los casos activos confirmados y los casos fallecidos, independientemente de su causa de muerte.

4. Curva de casos activos y recuperados según fecha de inicio de síntomas

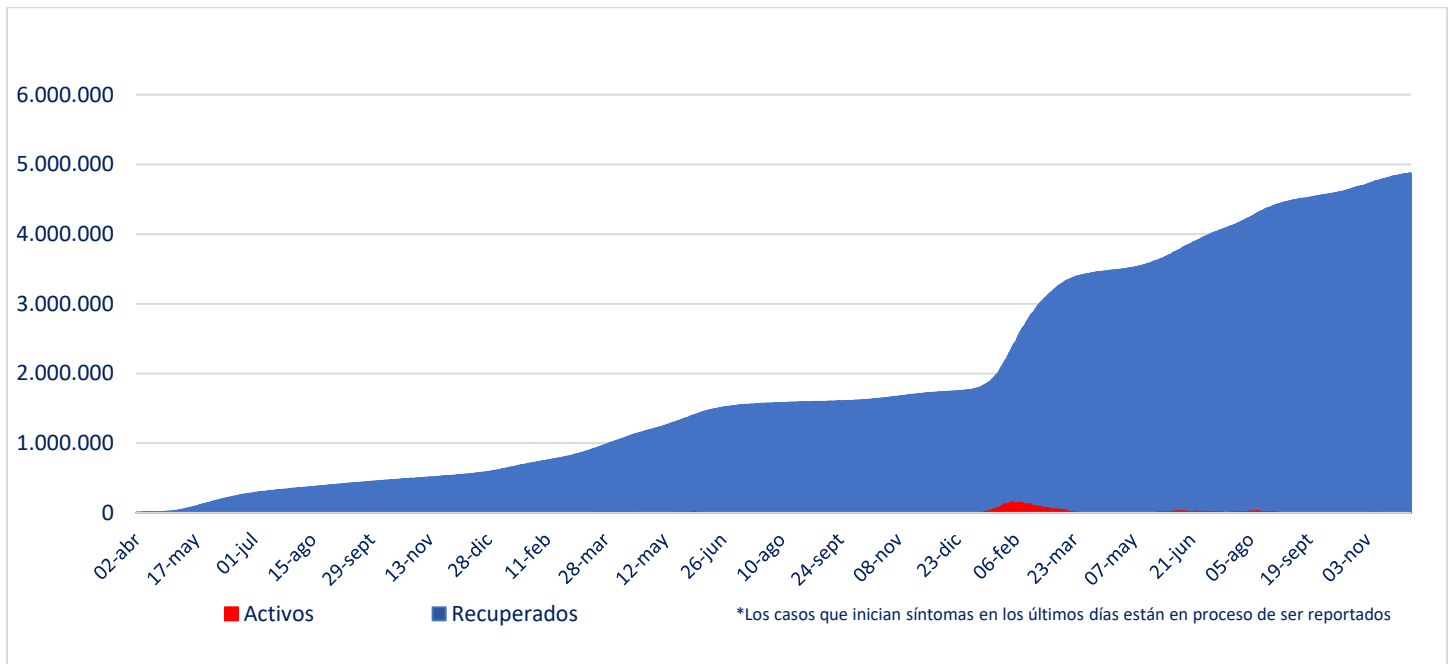

Fuente: Sistema de Notificación EPIVIGILA. Depto. de Epidemiología, DIPLAS MINSAL

Nota explicativa: para construir esta curva, se realiza el cálculo de casos activos y recuperados a partir del último día disponible de información, actualizando la curva completa hacia atrás. El número de fallecidos no aparece en este gráfico.

5. Evolución de nuevos casos confirmados por 100 mil habitantes (media móvil 7 días)

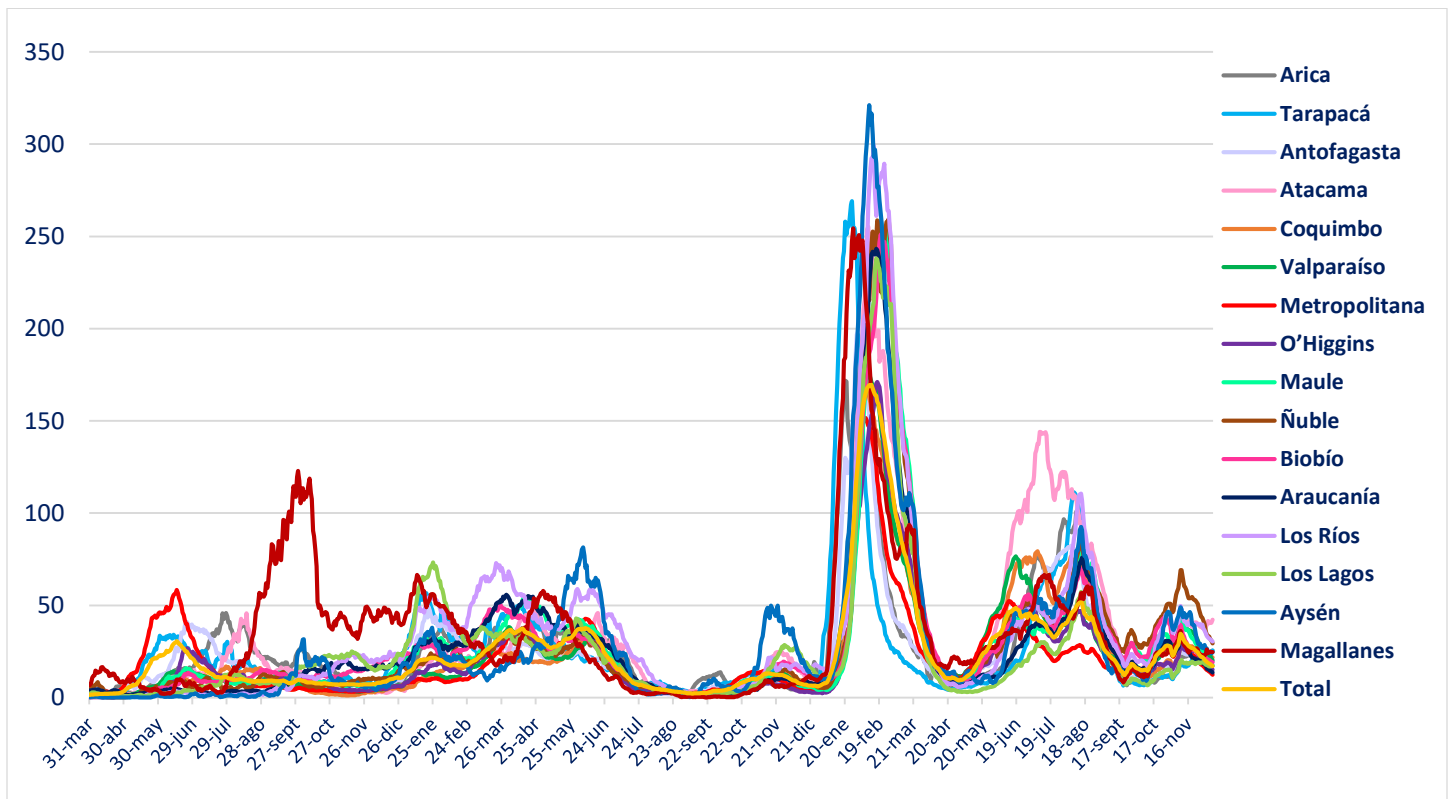

II. Casos probables

1. Casos probables por región

Región	Casos probables acumulados	Casos activos probables ¹
Arica Parinacota	3.440	0
Tarapacá	10.390	0
Antofagasta	6.821	0
Atacama	1.740	0
Coquimbo	9.397	0
Valparaíso	50.203	3
Metropolitana	161.592	0
O'Higgins	14.802	0
Maule	10.644	1
Ñuble	10.182	0
Biobío	35.893	0
Araucanía	11.319	0
De los Ríos	6.034	0
De los Lagos	16.330	0
Aysén	1.794	0
Magallanes	3.289	0
Desconocida	0	0
Total	353.870	4

Datos provisorios y en proceso de validación. Algunas actualizaciones podrían verse reflejadas solamente en el recuento acumulado.

¹ La definición vigente de caso probable corresponde a la contenida en el ordinario B51 N.º 4915 de la Subsecretaría de Salud Pública. Se consideran activos a aquellos con cinco o menos días transcurridos desde la fecha de inicio de síntomas o de la toma de muestras para casos asintomáticos, según lo señalado en la resolución vigente.

2. Casos probables acumulados y activos informados por fecha

Fecha	Casos probables acumulados	Casos activos probables ¹
25-10-2022	353.880	5
26-10-2022	353.883	9
27-10-2022	353.875	10
28-10-2022	353.871	9
29-10-2022	353.870	8
30-10-2022	353.868	3
31-10-2022	353.876	6
01-11-2022	353.877	5
02-11-2022	353.879	6
03-11-2022	353.880	8
04-11-2022	353.869	6
05-11-2022	353.872	10
06-11-2022	353.869	7
07-11-2022	353.867	5
08-11-2022	353.867	3
09-11-2022	353.872	4
10-11-2022	353.867	4
11-11-2022	353.868	7
12-11-2022	353.867	6
13-11-2022	353.863	6
14-11-2022	353.867	4
15-11-2022	353.867	4
16-11-2022	353.866	2
17-11-2022	353.865	4
18-11-2022	353.869	4
19-11-2022	353.869	4
20-11-2022	353.869	2
21-11-2022	353.875	3
22-11-2022	353.873	1
23-11-2022	353.871	3
24-11-2022	353.872	5
25-11-2022	353.869	3
26-11-2022	353.865	2
27-11-2022	353.867	0
28-11-2022	353.866	2
29-11-2022	353.869	5
30-11-2022	353.870	4
01-12-2022	353.868	3
02-12-2022	353.867	1
03-12-2022	353.866	0
04-12-2022	353.869	3
05-12-2022	353.871	4
06-12-2022	353.872	3
07-12-2022	353.872	4
08-12-2022	353.870	4

Datos provisorios y en proceso de validación. Algunas actualizaciones podrían verse reflejadas solamente en el recuento acumulado.

1 La definición vigente de caso probable corresponde a la contenida en el ordinario B51 N.º 4915 de la Subsecretaría de Salud Pública. Se consideran activos a aquellos con cinco o menos días transcurridos desde la fecha de inicio de síntomas o de la toma de muestras para casos asintomáticos, según lo señalado en la resolución vigente.

III. Pacientes Fallecidos

1. Pacientes fallecidos por grupo etario

Tramos de edad	Fallecidos confirmados U07.1 ¹	% total	% agrupado	Fallecidos sospechosos, probables u otros U07.2 ²	% total	% agrupado	Fallecidos totales	% total	% agrupado
≤ 39 años	1.311	2,57%	2,57%	386	3,30%	3,30%	1.697	2,71%	2,71%
40 a 49 años	1.936	3,80%	3,80%	484	4,14%	4,14%	2.420	3,86%	3,86%
50 a 59 años	5.044	9,90%	9,90%	1.115	9,54%	9,54%	6.159	9,83%	9,83%
60 a 69 años	9.452	18,54%	18,54%	1.981	16,95%	16,95%	11.433	18,25%	18,25%
70 a 79 años	13.466	26,42%	65,19%	2.977	25,48%	66,06%	16.443	26,24%	65,35%
80 a 89 años	13.696	26,87%		3.182	27,23%		16.878	26,94%	
≥90 años	6.069	11,91%		1.560	13,35%		7.629	12,18%	
Total	50.974	100%	100%	11.685	100%	100%	62.659	100%	100%

1 Código CIE-10 U07.1 COVID-19, virus identificado:
Caso confirmado con resultado positivo de la prueba.

2 Código CIE-10 U07.2 COVID-19, virus no identificado:
Diagnosticado clínica y epidemiológicamente con COVID-19
Caso probable de COVID-19
Caso sospechoso de COVID-19

2. Fallecidos confirmados según fecha de defunción, de acuerdo a criterios DEIS

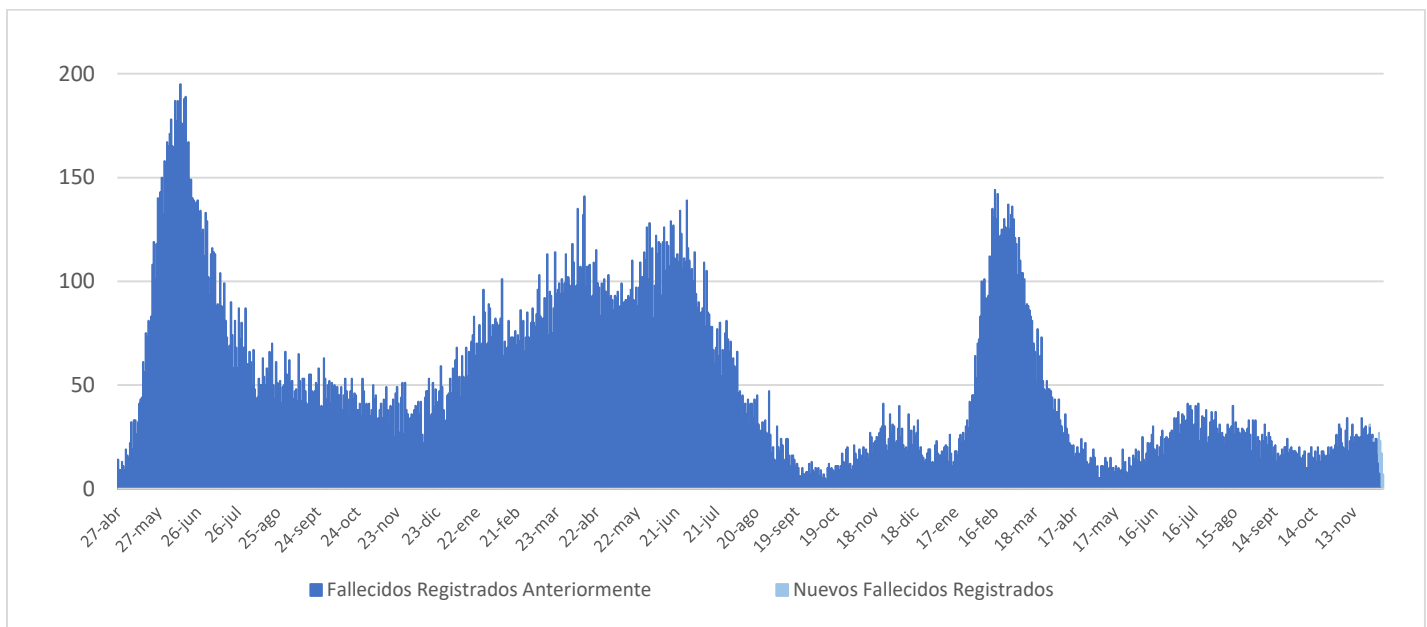

IV. Capacidad Hospitalaria

1. Sistema Integrado Covid 19, camas de unidades de cuidados intensivos (UCI)

Total de camas críticas	1.829	Camas críticas disponibles	259	Camas críticas ocupadas	1.570
-------------------------	-------	----------------------------	-----	-------------------------	-------

2. Hospitalización en unidades de cuidados intensivos (UCI) de pacientes Covid 19

Región	# pacientes	% total
Arica	1	0,79%
Tarapacá	0	0,00%
Antofagasta	2	1,57%
Atacama	3	2,36%
Coquimbo	4	3,15%
Valparaíso	10	7,87%
Santiago	67	52,76%
O'Higgins	5	3,94%
Maule	5	3,94%
Ñuble	5	3,94%
Biobío	6	4,72%
Araucanía	8	6,30%
Los Ríos	2	1,57%
Los Lagos	5	3,94%
Aysén	0	0,00%
Magallanes	4	3,15%
Total	127	100%

Tipo de ventilación	# pacientes	% total
En ventilación mecánica	91	71,65%
Sin ventilación mecánica	36	28,35%
Total	127	100%

* Pacientes reportados durante el día anterior de forma agregada, UGCC

* Pacientes reportados durante el día anterior de forma agregada, UGCC

3. Hospitalización diaria en unidades de cuidados intensivos (UCI)

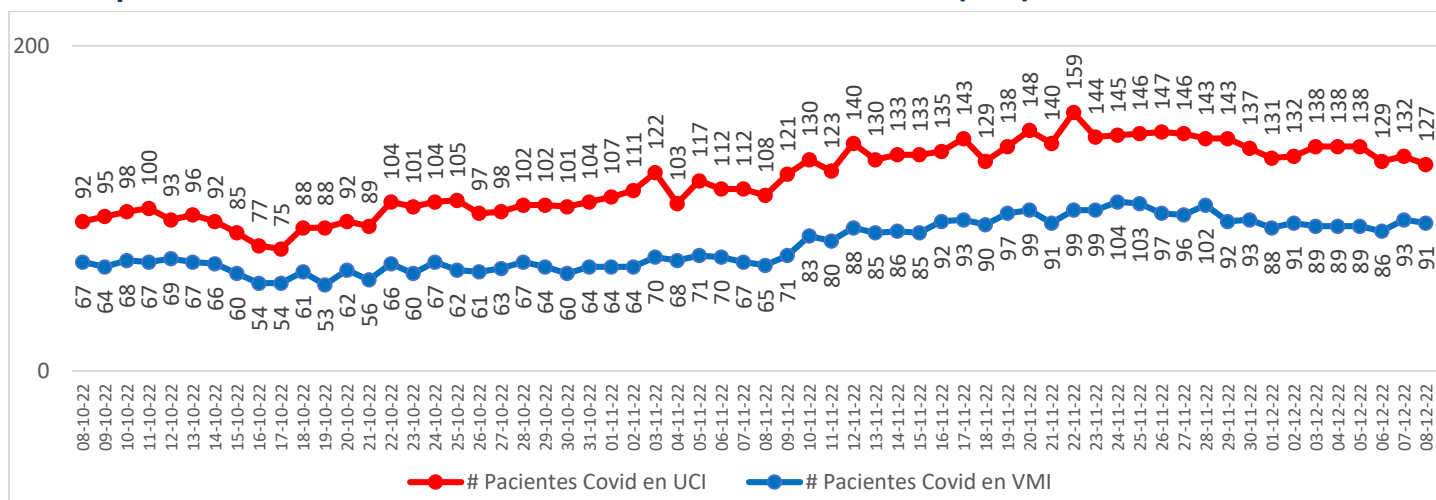

* Pacientes reportados durante el día anterior de forma agregada, UGCC

Nota explicativa: De acuerdo al manual de registro de gestión de camas en la red integrada público-privada 2021, aprobado en Resolución Exenta 244 de 22 de febrero de 2021, a partir del 23 de febrero, se comienza a reportar el N° de pacientes COVID-19 hospitalizados en UCI informados de forma agregada por los establecimientos en la plataforma UGCC, ya que los datos individualizados (Registro clínicos de los pacientes) requieren un mayor esfuerzo por parte de los establecimientos al momento de reportar y esto puede generar un atraso de notificación en la plataforma UGCC.

4. Evolución de camas UCI habilitadas y ocupadas – País

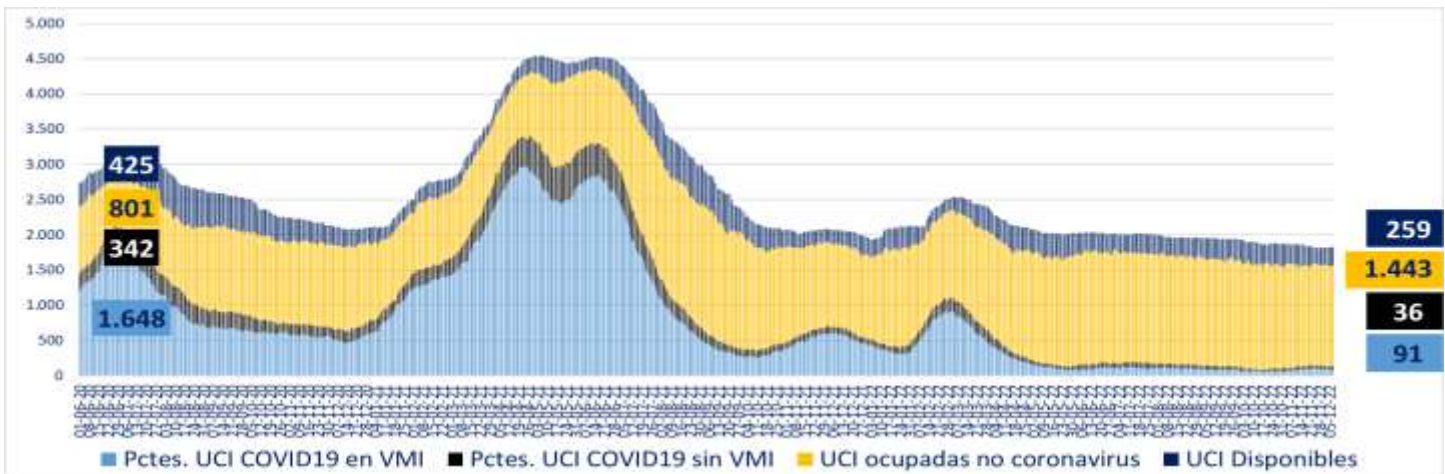

* A partir del 23 de febrero de 2021 se reportan los datos informados de forma agregada, UGCC

5. Evolución de camas UCI habilitadas y ocupadas – R. Metropolitana

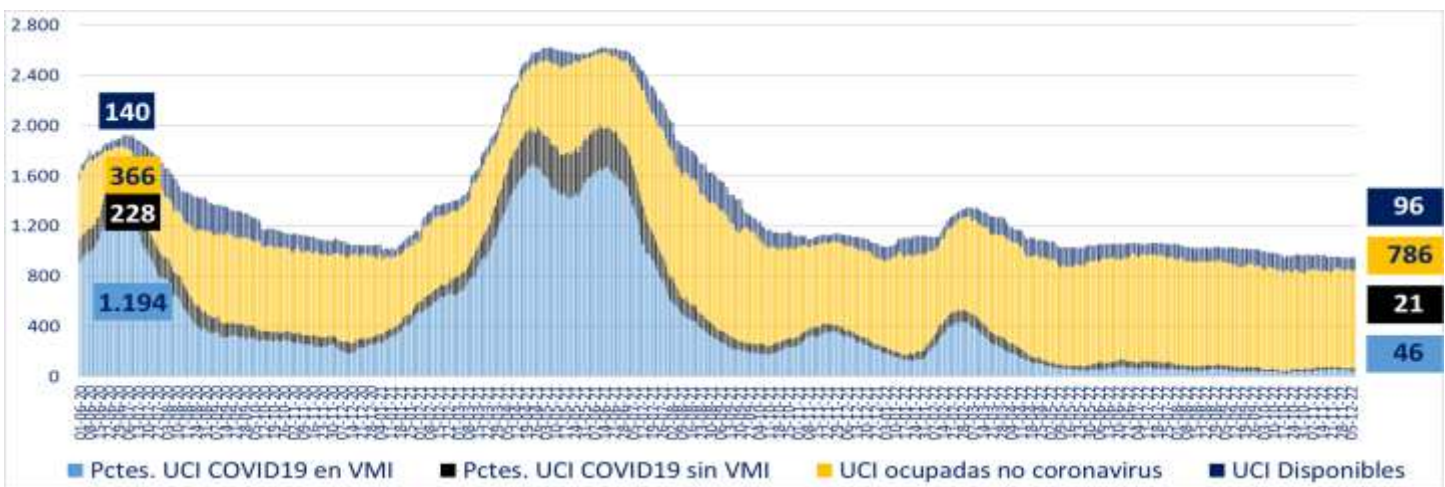

* A partir del 23 de febrero de 2021 se reportan los datos informados de forma agregada, UGCC

6. Evolución de camas UCI habilitadas y ocupadas – Regiones

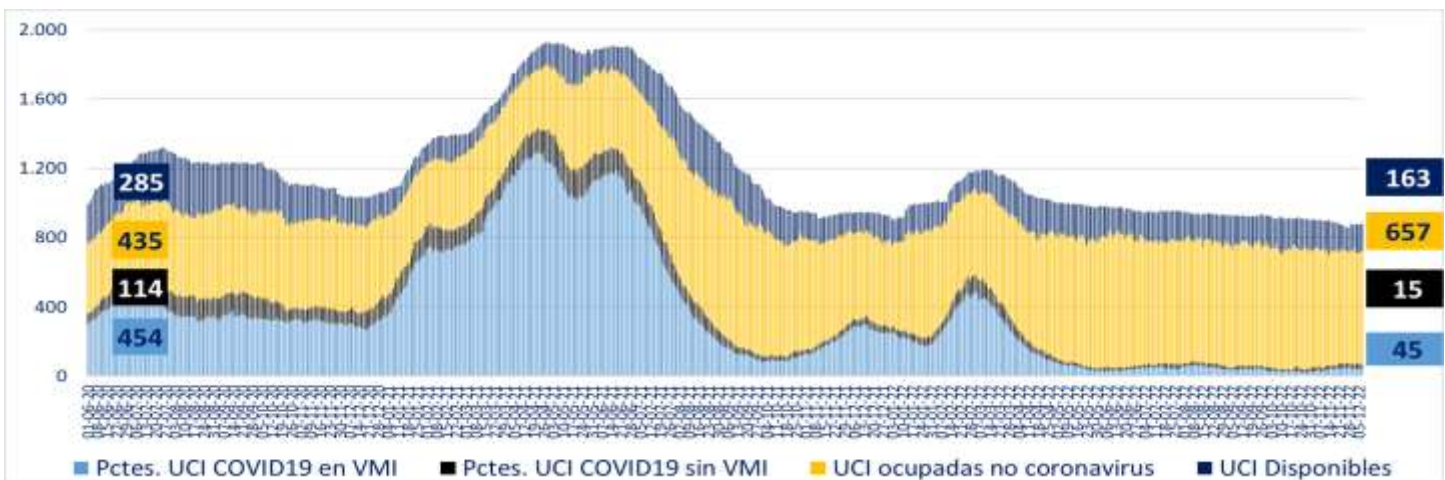

* A partir del 23 de febrero de 2021 se reportan los datos informados de forma agregada, UGCC

7. Número pacientes Covid-19 en Unidades de Cuidado Intensivo (UCI) por tramos de edad

Tramos de edad	# pacientes	% total
≤ 39 años	9	7,50%
40 a 49 años	8	6,67%
50 a 59 años	14	11,67%
60 a 69 años	36	30,00%
≥ 70 años	53	44,17%
Total	120	100%

* Pacientes reportados durante el día anterior de forma individualizada, UGCC

8. Evolución de pacientes Covid-19 en Unidades de Cuidado Intensivo (UCI) por tramos de edad

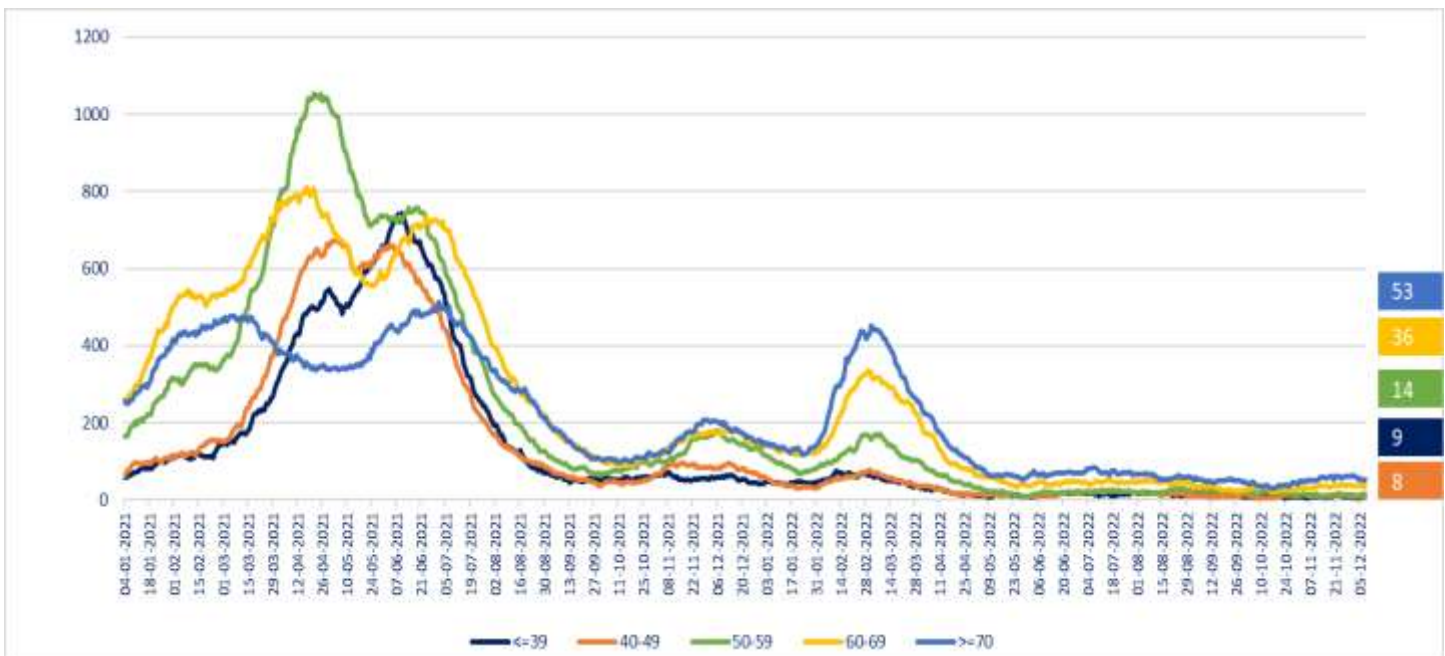

* Pacientes reportados durante el día anterior de forma individualizada, UGCC – Información del gráfico, desde el 04 de enero del 2021

Nota explicativa: De acuerdo al manual de registro de gestión de camas en la red integrada público-privada 2021, aprobado en Resolución Exenta 244 de 22 de febrero de 2021, a partir del 23 de febrero, se comienza a reportar el N° de pacientes COVID-19 hospitalizados en UCI informados de forma agregada por los establecimientos en la plataforma UGCC, ya que los datos individualizados (Registro clínicos de los pacientes) requieren un mayor esfuerzo por parte de los establecimientos al momento de reportar y esto puede generar un atraso de notificación en la plataforma UGCC.

9. Hospitalización de pacientes Covid19 en sistema integrado

Fecha	Camas básicas	Camas media	UTI	UCI	Total
29-10-2022	383	420	207	102	1.112
30-10-2022	412	398	201	101	1.112
31-10-2022	388	376	220	104	1.088
01-11-2022	387	404	212	107	1.110
02-11-2022	374	430	201	111	1.116
03-11-2022	394	446	214	122	1.176
04-11-2022	384	440	226	103	1.153
05-11-2022	383	480	227	117	1.207
06-11-2022	409	451	225	112	1.197
07-11-2022	442	471	227	112	1.252
08-11-2022	415	486	228	108	1.237
09-11-2022	443	511	230	121	1.305
10-11-2022	446	499	225	130	1.300
11-11-2022	470	493	229	123	1.315
12-11-2022	456	479	226	140	1.301
13-11-2022	484	531	244	130	1.389
14-11-2022	440	436	244	133	1.253
15-11-2022	445	452	250	133	1.280
16-11-2022	442	501	247	135	1.325
17-11-2022	478	508	234	143	1.363
18-11-2022	466	477	251	129	1.323
19-11-2022	446	528	255	138	1.367
20-11-2022	439	517	228	148	1.332
21-11-2022	418	508	235	140	1.301
22-11-2022	460	525	252	159	1.396
23-11-2022	466	535	231	144	1.376
24-11-2022	470	523	239	145	1.377
25-11-2022	423	493	238	146	1.300
26-11-2022	412	487	232	147	1.278
27-11-2022	420	471	240	146	1.277
28-11-2022	437	615	241	143	1.436
29-11-2022	417	503	252	143	1.315
30-11-2022	437	489	252	137	1.315
01-12-2022	393	488	228	131	1.240
02-12-2022	391	484	224	132	1.231
03-12-2022	366	506	214	138	1.224
04-12-2022	366	506	214	138	1.224
05-12-2022	366	506	214	138	1.224
06-12-2022	371	491	212	129	1.203
07-12-2022	336	470	204	132	1.142
08-12-2022	351	477	197	127	1.152

* Pacientes reportados durante el día anterior de forma agregada, UGCC – Información últimos 40 días

10. Evolución semanal de egresos hospitalarios pacientes Covid19

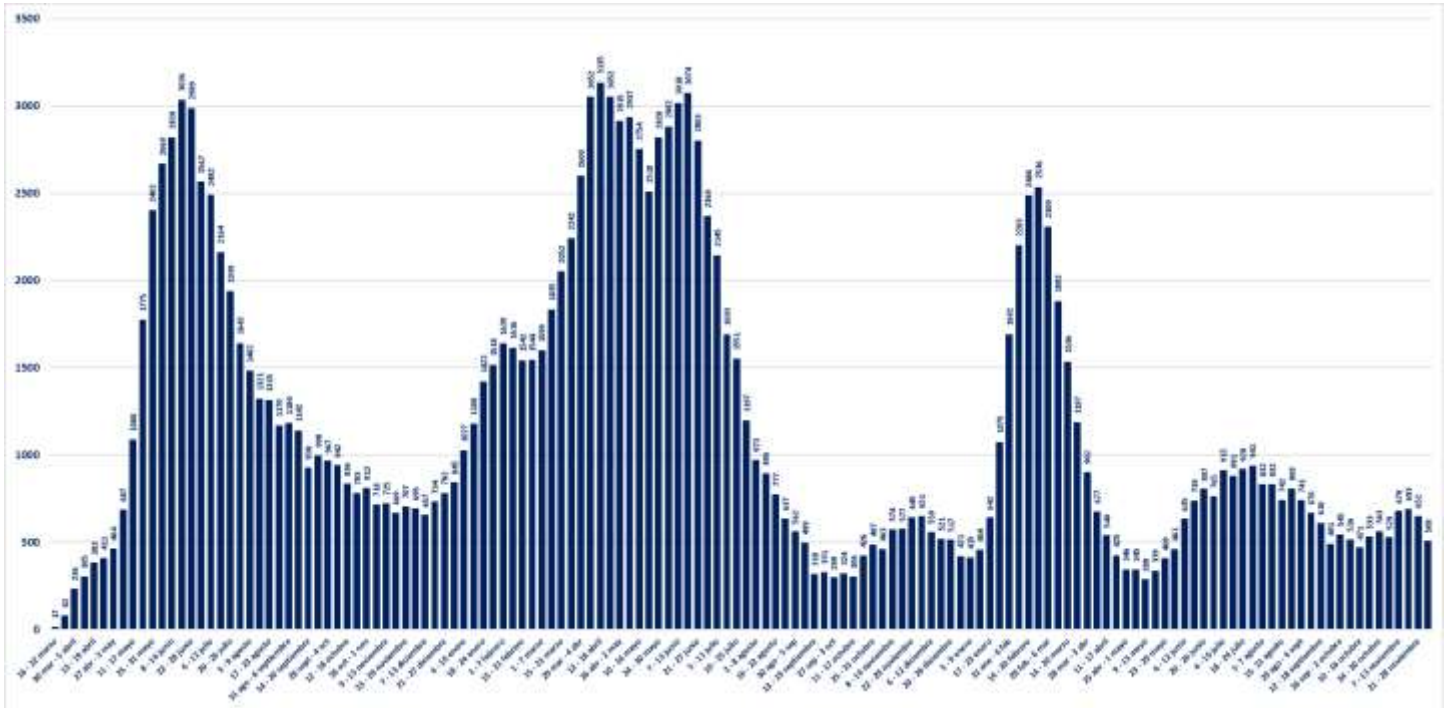

* Pacientes reportados de forma individualizada, UGCC – Información de egresos desde la Semana del 4 al 8 marzo del 2020

V. Exámenes

1. Exámenes para la detección de SARS CoV-2

	# exámenes realizados	% total	# exámenes informados últimas 24 hrs
Test de PCR	39.580.004	83,77%	13.835
Test de Antígeno	7.666.248	16,23%	11.562
Total	47.246.252	100%	25.397

2. Exámenes PCR informados por tipo de establecimiento

	# exámenes PCR realizados	% total	# exámenes PCR informados últimas 24 hrs
Instituto de Salud Pública	344.152	0,87%	0
Hospitales públicos	17.620.054	44,52%	8.074
Privados	21.615.798	54,61%	5.761
Total	39.580.004	100%	13.835

3. Datos de exámenes PCR informados según laboratorios por región en las últimas 24 hrs.

Región ¹	# exámenes PCR informados	# nuevos casos PCR positivos ²	Positividad PCR día ³	Positividad última semana
Arica y Parinacota	185	37	20,00%	17,27%
Tarapacá	289	51	17,65%	11,04%
Antofagasta	725	139	19,17%	16,76%
Atacama	248	33	13,31%	11,55%
Coquimbo	476	66	13,87%	13,46%
Valparaíso	1.231	151	12,27%	12,79%
Metropolitana	4.696	649	13,82%	12,58%
O'Higgins	333	86	25,83%	21,39%
Maule	1.045	66	6,32%	8,75%
Ñuble	625	75	12,00%	11,71%
Biobío	1.483	197	13,28%	13,25%
Araucanía	1.013	111	10,96%	12,17%
Los Ríos	479	55	11,48%	10,62%
Los Lagos	764	138	18,06%	17,40%
Aysén	102	9	8,82%	11,56%
Magallanes	141	33	23,40%	10,68%
Desconocida	0	0	-	-
Total	13.835	1.896	13,70%	12,79%

¹ Región según toma la muestra.

² Persona que cumple con definición de caso según normativa vigente, que cuenta con test de PCR positivo en las últimas 24 hrs, según fecha de resultado informada por laboratorio. Incluye casos con sospecha de reinfección, y es independiente de la fecha de notificación o síntomas señalada en Epivigila.

Datos provisionarios y en proceso de validación. Algunas actualizaciones podrían verse reflejadas solamente en el recuento acumulado.

³ Positividad PCR día = nuevos casos PCR positivos /# exámenes PCR día.

4. Datos de exámenes de antígeno según región, informados el 06 de diciembre

Región	# exámenes antígeno informados
Arica y Parinacota	587
Tarapacá	645
Antofagasta	339
Atacama	780
Coquimbo	661
Valparaíso	1.555
Metropolitana	2.671
O'Higgins	409
Maule	635
Ñuble	499
Biobío	969
Araucanía	343
Los Ríos	708
Los Lagos	390
Aysén	172
Magallanes	199
Desconocida	0
Total	11.562



5. Exámenes PCR informados según día, acumulados y número de laboratorios que reportan

Fecha	# exámenes PCR informados	# total de exámenes PCR	# laboratorios que reporta	# nuevos casos PCR positivos ¹	Positividad PCR día ²	Casos totales PCR positivos acumulados ³	Positividad PCR total
25-10-2022	9.546	38.881.404	124	1.420	14,88%	3.707.997	9,54%
26-10-2022	18.818	38.900.222	183	2.976	15,81%	3.711.312	9,54%
27-10-2022	25.740	38.925.962	194	4.317	16,77%	3.716.368	9,55%
28-10-2022	24.543	38.950.505	192	3.976	16,20%	3.720.599	9,55%
29-10-2022	21.943	38.972.448	192	3.434	15,65%	3.724.293	9,56%
30-10-2022	18.997	38.991.445	189	2.951	15,53%	3.727.451	9,56%
31-10-2022	13.153	39.004.598	161	2.143	16,29%	3.729.735	9,56%
01-11-2022	6.761	39.011.359	116	1.041	15,40%	3.730.821	9,56%
02-11-2022	7.881	39.019.240	126	1.289	16,36%	3.732.125	9,56%
03-11-2022	8.284	39.027.524	119	1.332	16,08%	3.733.496	9,57%
04-11-2022	18.042	39.045.566	192	3.460	19,18%	3.737.042	9,57%
05-11-2022	26.612	39.072.178	195	5.091	19,13%	3.742.349	9,58%
06-11-2022	22.167	39.094.345	184	4.056	18,30%	3.746.533	9,58%
07-11-2022	16.607	39.110.952	159	2.800	16,86%	3.749.518	9,59%
08-11-2022	8.210	39.119.162	111	1.395	16,99%	3.751.108	9,59%
09-11-2022	18.475	39.137.637	182	3.262	17,66%	3.754.505	9,59%
10-11-2022	24.231	39.161.868	197	4.163	17,18%	3.759.064	9,60%
11-11-2022	23.652	39.185.520	186	3.849	16,27%	3.763.203	9,60%
12-11-2022	20.673	39.206.193	187	3.385	16,37%	3.766.843	9,61%
13-11-2022	19.681	39.225.874	190	2.972	15,10%	3.770.047	9,61%
14-11-2022	14.452	39.240.326	159	2.152	14,89%	3.772.261	9,61%
15-11-2022	7.248	39.247.574	110	1.095	15,11%	3.773.489	9,61%
16-11-2022	16.172	39.263.746	183	2.877	17,79%	3.776.446	9,62%
17-11-2022	22.502	39.286.248	191	3.563	15,83%	3.780.224	9,62%
18-11-2022	20.174	39.306.422	182	3.157	15,65%	3.783.660	9,63%
19-11-2022	19.527	39.325.949	189	3.029	15,51%	3.787.025	9,63%
20-11-2022	17.929	39.343.878	186	2.709	15,11%	3.789.919	9,63%
21-11-2022	12.968	39.356.846	158	1.863	14,37%	3.791.870	9,63%
22-11-2022	7.188	39.364.034	109	1.058	14,72%	3.792.988	9,64%
23-11-2022	14.384	39.378.418	180	2.127	14,79%	3.795.215	9,64%
24-11-2022	20.673	39.399.091	187	3.123	15,11%	3.798.583	9,64%
25-11-2022	18.370	39.417.461	185	2.716	14,78%	3.801.477	9,64%
26-11-2022	16.139	39.433.600	182	2.225	13,79%	3.803.908	9,65%
27-11-2022	14.941	39.448.541	180	2.008	13,44%	3.806.135	9,65%
28-11-2022	11.235	39.459.776	160	1.448	12,89%	3.807.690	9,65%
29-11-2022	6.355	39.466.131	111	871	13,71%	3.808.599	9,65%
30-11-2022	13.366	39.479.497	182	1.958	14,65%	3.810.644	9,65%
01-12-2022	16.392	39.495.889	180	2.321	14,16%	3.813.208	9,65%
02-12-2022	15.292	39.511.181	180	2.109	13,79%	3.815.473	9,66%
03-12-2022	14.490	39.525.671	187	1.877	12,95%	3.817.510	9,66%
04-12-2022	13.053	39.538.724	193	1.649	12,63%	3.819.321	9,66%
05-12-2022	9.955	39.548.679	155	1.044	10,49%	3.820.396	9,66%
06-12-2022	5.112	39.553.791	102	588	11,50%	3.821.069	9,66%
07-12-2022	12.378	39.566.169	181	1.597	12,90%	3.822.808	9,66%
08-12-2022	13.835	39.580.004	187	1.896	13,70%	3.824.862	9,66%

¹ Persona que cumple con definición de caso según normativa vigente, que cuenta con test de PCR en las últimas 24 hrs, según fecha de resultado informada por laboratorio. Incluye casos con sospecha de reinfección, y es independiente de la fecha de notificación o síntomas señalada en Epivigila. Datos provisorios y en proceso de validación. Algunas actualizaciones podrían verse reflejadas solamente en el recuento acumulado.

² Positividad PCR día= nuevos casos PCR positivos / # exámenes PCR día.

Positividad total= casos PCR positivos totales/ total de exámenes PCR.

Reportado por Epidemiología MINSAL.

³ Datos provisorios y en proceso de validación. Algunas actualizaciones podrían verse reflejadas solamente en el recuento acumulado.

6. Porcentaje y media móvil (siete días) de positividad de exámenes PCR

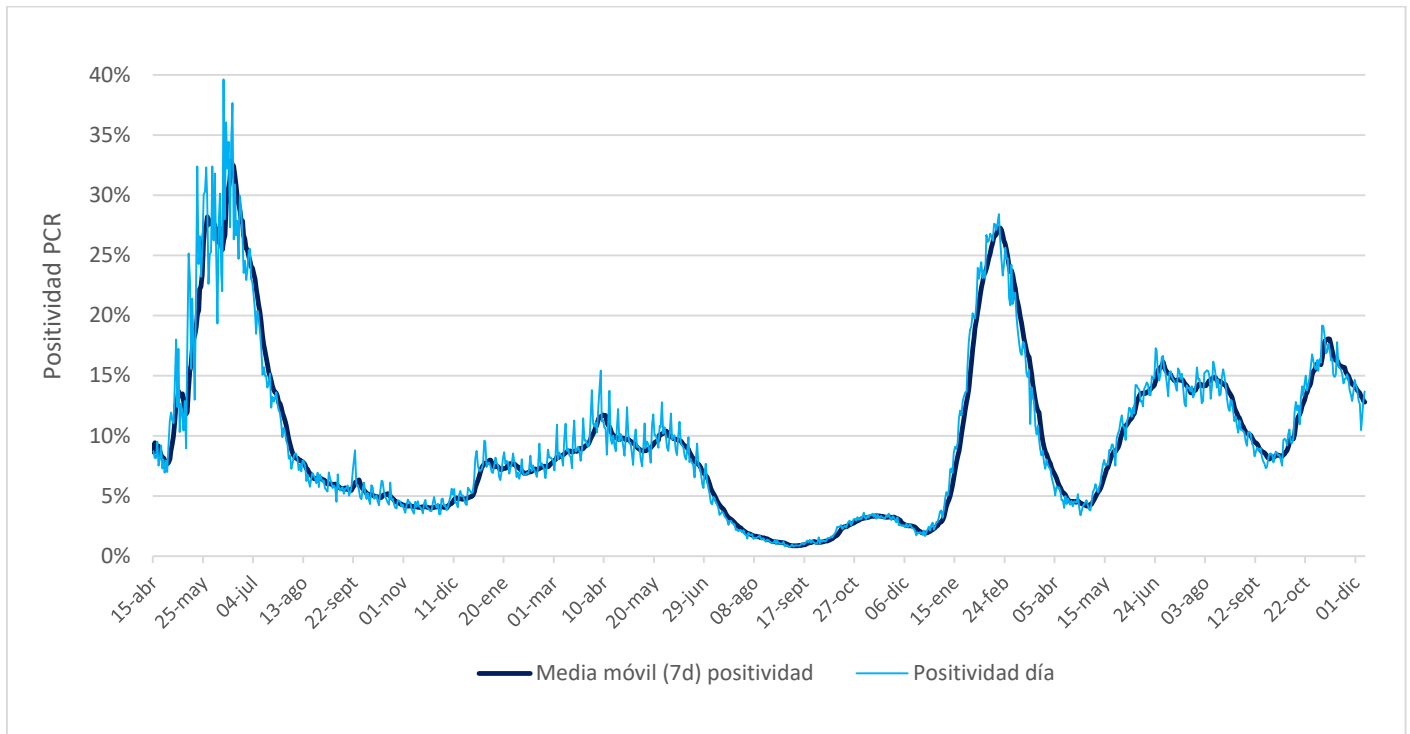

VI. Residencias sanitarias

1. Datos de residencias sanitarias informadas por región

Región	N° de Residencias Habilitadas	N° de Camas Totales	N° de Usuarios en Residencia	N° de Camas Disponibles	FOR
Arica y Parinacota	1	17	11	4	73%
Tarapacá	2	143	48	31	61%
Coquimbo*	1	20	7	11	39%
Metropolitana	2	229	23	152	13%
O'Higgins*	1	12	3	5	38%
Maule	1	35	10	23	30%
Ñuble	1	37	13	17	43%
Biobío	1	198	47	117	29%
Araucanía	1	15	3	6	33%
Los Ríos	1	48	9	18	33%
Los Lagos	1	28	4	12	25%
Total	13	782	178	396	31%
*RS Mixta					

- **N° de Residencias Habilitadas:** Número de dispositivos u hoteles habilitados.
- **N° de Camas Totales:** Número total de camas contratadas.
- **N° de Usuarios en Residencia:** Número de personas hospedadas en este día.
- **N° de Camas Disponibles:** Número total de camas disponibles para recibir usuarios. *(En este número se descuentan las camas que se consideran inhabilitadas por aseo, mantención, pieza compartida o para uso de staff de persona de turno)*
- **FOR: factor de ocupación real, equivale a la ocupación, pero considerando el número de camas inhabilitadas**

$$*FOR = \text{camas ocupadas} / (\text{camas totales} - \text{camas inhabilitadas}) *$$
- ***Residencia Sanitaria Mixta:** Establecimientos hoteleros que cuentan con instalaciones y accesos diferenciados para hospedar en un área a usuarios que requieren aislamiento o cuarentena y en otra, a turistas.
- Las regiones de Antofagasta, Atacama, Valparaíso, Aysén y Magallanes, actualmente no cuentan con dispositivos de aislamiento.