

REPORTE

DIARIO

09 de enero de 2022



#CuidémonosEntreTodos

I. Casos confirmados de COVID-19

1. Casos confirmados acumulados a nivel nacional

Región	Casos confirmados acumulados	Fallecidos totales ¹	Casos confirmados recuperados ²	Casos confirmados por antígeno ³	Casos con sospecha de reinfección
Arica Parinacota	30.054	546	28.372	2.174	68
Tarapacá	47.976	832	44.578	2.134	83
Antofagasta	68.076	1.295	65.566	1.803	62
Atacama	31.173	384	30.439	1.698	45
Coquimbo	55.422	1.105	53.705	1.497	37
Valparaíso	140.193	3.649	134.582	5.237	115
Metropolitana	761.896	19.973	731.288	50.825	1.148
O'Higgins	73.599	1.635	71.425	2.955	59
Maule	110.321	1.871	107.718	10.452	87
Ñuble	39.860	678	38.775	1.409	54
Biobío	169.321	2.868	164.833	5.704	150
Araucanía	105.504	1.565	102.584	7.185	123
De los Ríos	54.459	731	53.084	3.403	74
De los Lagos	100.351	1.532	97.878	2.511	111
Aysén	10.421	99	10.238	706	19
Magallanes	30.764	509	29.622	624	196
Desconocida	47	0	44	2	0
Total	1.829.437	39.272	1.764.731	100.319	2.431

2. Casos nuevos a nivel nacional

Región	Casos nuevos totales	Casos nuevos con síntomas	Casos nuevos sin síntomas	Casos nuevos reportados por laboratorio ⁴	Casos nuevos confirmados por antígeno	Casos activos confirmados ⁵	Tasa de incidencia activos ⁶
Arica Parinacota	248	110	70	68	69	1.030	399,7
Tarapacá	526	223	72	231	107	2.484	626,2
Antofagasta	274	115	102	57	33	1.026	144,6
Atacama	72	44	21	7	16	302	95,0
Coquimbo	79	42	26	11	26	454	52,9
Valparaíso	327	168	33	126	51	1.534	76,9
Metropolitana	1.486	604	216	666	183	7.729	93,0
O'Higgins	72	43	25	4	18	318	31,5
Maule	89	68	13	8	28	458	39,7
Ñuble	64	35	16	13	12	291	56,3
Biobío	216	142	35	39	20	1.174	70,0
Araucanía	251	140	35	76	46	1.041	101,7
De los Ríos	113	44	46	23	12	487	118,9
De los Lagos	139	85	42	12	19	712	78,9
Aysén	15	6	9	0	5	65	60,2
Magallanes	93	43	20	30	20	528	291,5
Desconocida	0	0	0	0	0	2	0,0
Total	4.064	1.912	781	1.371	665	19.635	99,0

Información Epivigila, Epidemiología y DEIS MINSAL

Los casos confirmados, ya sean acumulados, nuevos, activos o recuperados incluyen a los casos confirmados desde el 10-02-2021 por antígeno y a los acumulados con sospecha de reinfección.

1 Corresponde a casos clasificados con causa de muerte U07.1 (caso confirmado con resultado positivo de la prueba), según estadísticas del DEIS.

2 Para el cálculo estimado de confirmados recuperados se substraen a los casos confirmados acumulados, los casos activos confirmados y los casos fallecidos, independientemente de su causa de muerte.

3 Corresponde a casos confirmados por test de antígeno, según nueva definición del ordinario B51 N° 4518 de la Subsecretaría de Salud Pública.

4 Casos que, teniendo un test de PCR positivo, no están ingresados aún en la plataforma de vigilancia epidemiológica (Epivigila).

5 El cálculo de casos activos excluye a quienes hayan fallecido, independientemente de la causa de muerte.

6 Tasa de incidencia activos = (casos activos confirmados / población) * 100.000. Población INE 2020, según proyección poblacional Censo 2017.

3. Casos confirmados totales, casos activos y fallecidos

Fecha	Casos totales acumulados	Casos nuevos totales	Casos nuevos con síntomas	Casos nuevos sin síntomas	Casos activos ¹	Fallecidos ²	Casos confirmados recuperados ³
26-11-2021	1.754.443	2.692	1.709	709	14.250	38.245	1.697.385
27-11-2021	1.757.077	2.667	1.759	640	14.448	38.282	1.699.765
28-11-2021	1.759.405	2.361	1.517	638	14.433	38.313	1.701.981
29-11-2021	1.761.365	1.979	1.211	545	14.101	38.343	1.704.210
30-11-2021	1.762.751	1.392	944	339	13.254	38.346	1.706.431
01-12-2021	1.764.274	1.538	1.134	289	12.876	38.356	1.708.314
02-12-2021	1.766.493	2.244	1.476	547	13.179	38.403	1.710.140
03-12-2021	1.768.584	2.115	1.332	602	12.537	38.439	1.712.808
04-12-2021	1.770.620	2.060	955	571	11.766	38.465	1.715.556
05-12-2021	1.772.547	1.947	1.275	507	11.781	38.501	1.717.409
06-12-2021	1.774.048	1.517	895	468	11.277	38.531	1.719.351
07-12-2021	1.775.212	1.185	765	293	10.518	38.535	1.721.257
08-12-2021	1.776.599	1.401	998	280	10.299	38.541	1.722.849
09-12-2021	1.778.370	1.793	1.160	517	10.618	38.600	1.724.174
10-12-2021	1.779.865	1.516	952	400	10.026	38.638	1.726.184
11-12-2021	1.781.227	1.375	1.011	262	9.668	38.646	1.727.889
12-12-2021	1.782.804	1.605	1.097	378	9.393	38.686	1.729.661
13-12-2021	1.784.165	1.383	840	415	9.249	38.716	1.731.093
14-12-2021	1.785.124	970	690	206	8.674	38.723	1.732.601
15-12-2021	1.786.184	1.080	775	226	8.470	38.727	1.733.847
16-12-2021	1.787.676	1.520	1.014	396	8.765	38.773	1.734.955
17-12-2021	1.789.109	1.465	966	357	8.443	38.812	1.736.644
18-12-2021	1.790.524	1.431	925	390	8.323	38.840	1.738.121
19-12-2021	1.791.776	1.275	807	325	8.364	38.864	1.739.274
20-12-2021	1.792.902	1.157	690	299	8.184	38.885	1.740.513
21-12-2021	1.793.786	887	515	200	7.669	38.894	1.741.912
22-12-2021	1.794.750	981	714	170	7.453	38.900	1.743.080
23-12-2021	1.796.232	1.504	922	411	7.871	38.954	1.744.033
24-12-2021	1.797.631	1.426	838	266	7.896	38.984	1.745.336
25-12-2021	1.799.125	1.511	816	322	8.163	39.013	1.746.508
26-12-2021	1.800.280	1.232	658	250	8.126	39.034	1.747.643
27-12-2021	1.801.033	760	417	148	7.773	39.056	1.748.700
28-12-2021	1.801.795	770	509	78	7.363	39.059	1.749.834
29-12-2021	1.802.891	1.295	773	144	7.533	39.063	1.750.760
30-12-2021	1.804.682	1.813	927	337	8.319	39.096	1.751.668
31-12-2021	1.806.494	1.831	1.007	375	8.833	39.115	1.752.914
01-01-2022	1.808.398	1.930	1.059	373	9.489	39.140	1.754.104
02-01-2022	1.810.302	1.921	808	509	10.169	39.162	1.755.273
03-01-2022	1.811.297	1.005	455	231	9.995	39.173	1.756.412
04-01-2022	1.812.348	1.058	593	148	9.843	39.174	1.757.601
05-01-2022	1.814.188	1.858	998	279	10.677	39.177	1.758.607
06-01-2022	1.817.300	3.134	1.532	678	12.569	39.207	1.759.798
07-01-2022	1.821.071	3.799	1.829	893	14.405	39.232	1.761.597
08-01-2022	1.825.417	4.380	2.023	772	17.132	39.251	1.763.214
09-01-2022	1.829.437	4.064	1.912	781	19.635	39.272	1.764.731

Nota explicativa: para esta tabla, el cálculo de casos confirmados activos y casos confirmados recuperados corresponde a la información disponible en la fecha en que se reportan en el Informe Diario. Los casos confirmados, ya sean acumulados, nuevos, activos o recuperados incluyen a los casos confirmados desde el 10-02-2021 por antígeno y a los acumulados con sospecha de reinfección.

1 El cálculo de casos activos excluye a quienes hayan fallecido, independientemente de la causa de muerte.

2 Corresponde a casos clasificados con causa de muerte U07.1 (caso confirmado con resultado positivo de la prueba), según estadísticas del DEIS.

3 Para el cálculo estimado de confirmados recuperados se substraen a los casos confirmados acumulados, los casos activos confirmados y los casos fallecidos, independientemente de su causa de muerte.

4. Curva de casos activos y recuperados según fecha de inicio de síntomas

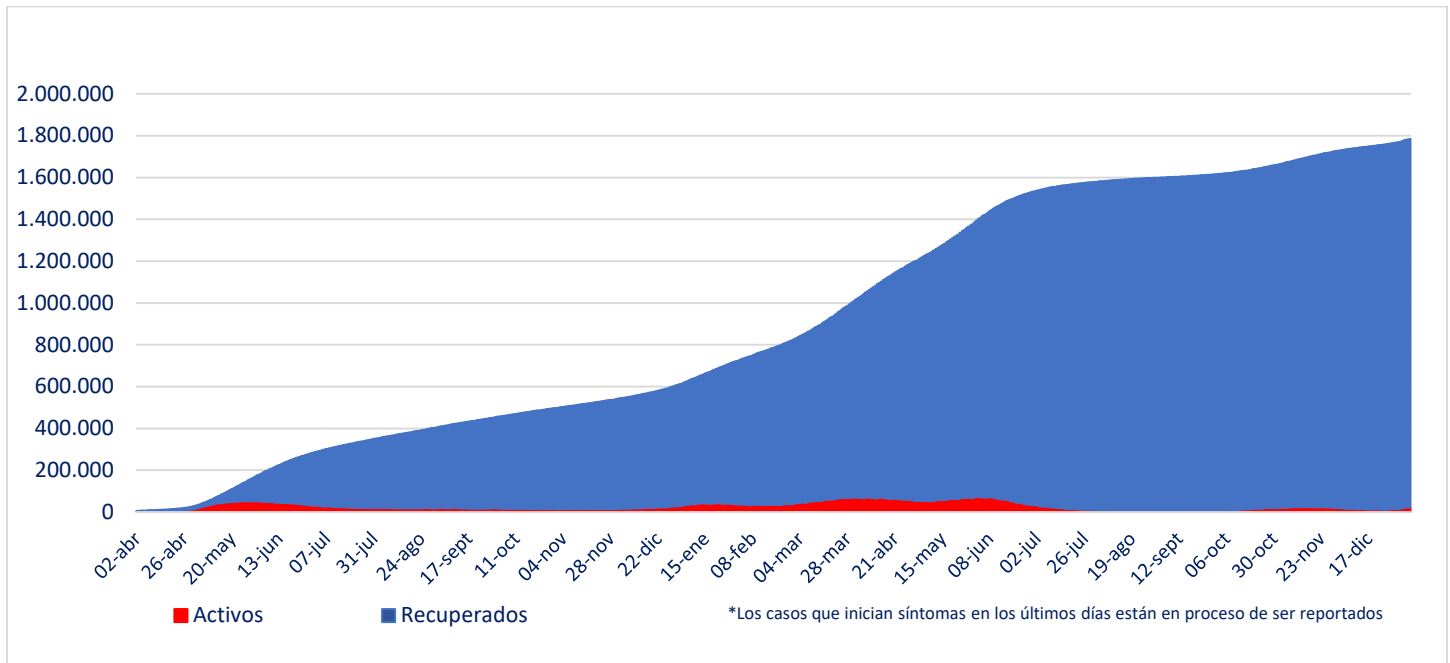

Fuente: Sistema de Notificación EPIVIGILA. Depto. de Epidemiología, DIPLAS MINSAL

Nota explicativa: para construir esta curva, se realiza el cálculo de casos activos y recuperados a partir del último día disponible de información, actualizando la curva completa hacia atrás. El número de fallecidos no aparece en este gráfico.

5. Evolución de nuevos casos confirmados por 100 mil habitantes (media móvil 7 días)

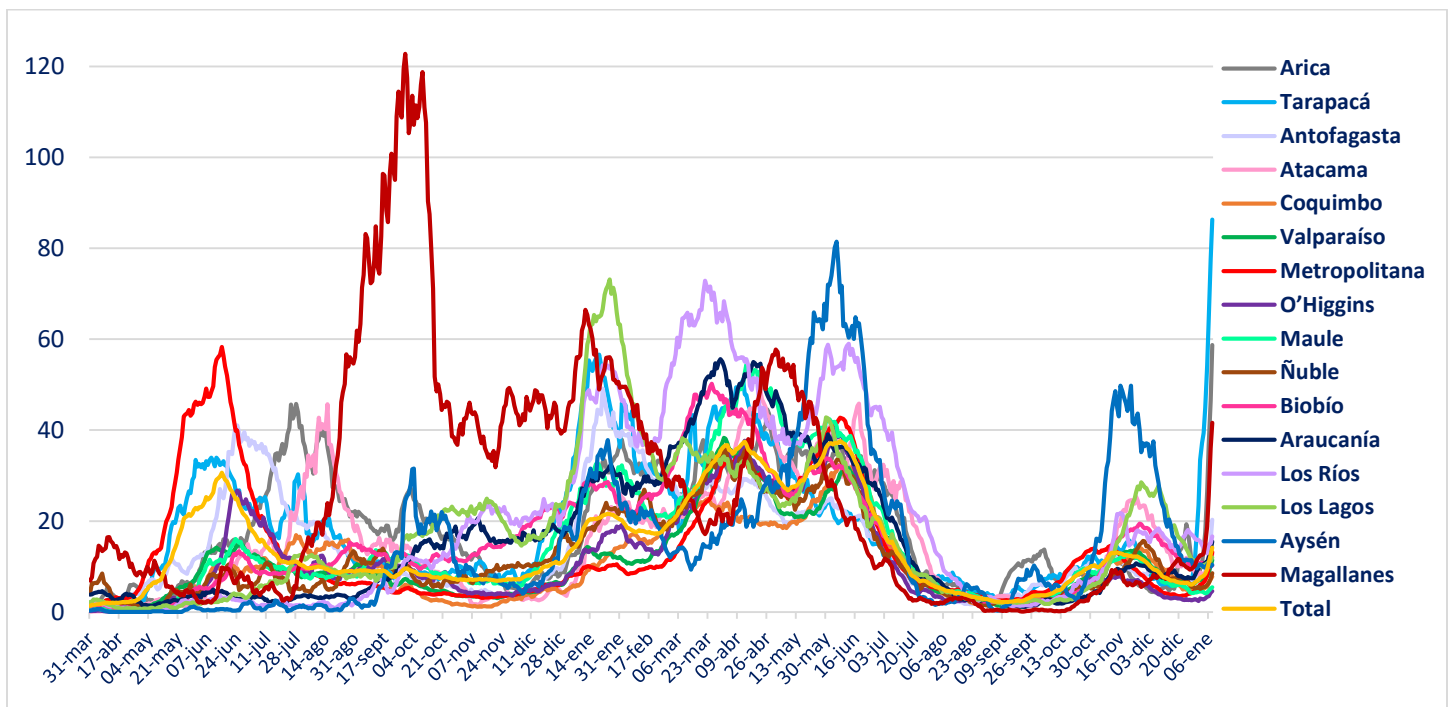

II. Casos probables

1. Casos probables por región

Región	Casos probables acumulados	Casos activos probables ¹
Arica Parinacota	3.421	2
Tarapacá	10.285	1
Antofagasta	6.802	1
Atacama	1.727	1
Coquimbo	9.352	0
Valparaíso	50.074	3
Metropolitana	161.286	18
O'Higgins	14.781	0
Maule	10.609	0
Ñuble	10.143	1
Biobío	35.769	3
Araucanía	11.270	2
De los Ríos	5.989	0
De los Lagos	16.247	1
Aysén	1.791	0
Magallanes	3.272	0
Desconocida	0	0
Total	352.818	33

¹ Los nuevos casos probables corresponden a la definición del ordinario B51 N° 4518 de la Subsecretaría de Salud Pública.

2. Casos probables acumulados y activos informados por fecha

Fecha	Casos probables acumulados	Casos activos probables ¹
26-11-2021	355.625	1.967
27-11-2021	355.503	1.531
28-11-2021	355.402	1.118
29-11-2021	355.295	758
30-11-2021	355.217	455
01-12-2021	355.150	217
02-12-2021	355.097	84
03-12-2021	355.052	34
04-12-2021	354.883	25
05-12-2021	354.891	34
06-12-2021	354.707	30
07-12-2021	354.611	31
08-12-2021	354.618	34
09-12-2021	354.593	43
10-12-2021	354.569	28
11-12-2021	354.588	31
12-12-2021	354.484	27
13-12-2021	354.331	27
14-12-2021	354.182	30
15-12-2021	354.083	32
16-12-2021	353.989	39
17-12-2021	353.891	38
18-12-2021	353.763	37
19-12-2021	353.765	35
20-12-2021	353.672	37
21-12-2021	353.479	38
22-12-2021	353.469	34
23-12-2021	353.452	31
24-12-2021	353.436	27
25-12-2021	353.413	28
26-12-2021	353.404	24
27-12-2021	353.395	27
28-12-2021	353.391	29
29-12-2021	353.377	32
30-12-2021	353.297	26
31-12-2021	353.261	29
01-01-2022	353.221	25
02-01-2022	353.197	24
03-01-2022	353.178	25
04-01-2022	353.169	23
05-01-2022	353.132	23
06-01-2022	353.076	28
07-01-2022	353.015	33
08-01-2022	352.885	28
09-01-2022	352.818	33

¹ Los nuevos casos probables corresponden a la definición del ordinario B51 N° 4518 de la Subsecretaría de Salud Pública.

III. Pacientes Fallecidos

1. Pacientes fallecidos por grupo etario

Tramos de edad	# pacientes	% total	% agrupado
≤ 39 años	1.089	2,77%	2,77%
40 a 49 años	1.647	4,19%	4,19%
50 a 59 años	4.319	11,00%	11,00%
60 a 69 años	7.975	20,31%	20,31%
70 a 79 años	10.693	27,23%	61,73%
80 a 89 años	9.726	24,77%	
≥90 años	3.823	9,73%	
Total	39.272	100%	100%

2. Fallecidos según fecha de defunción, de acuerdo a criterios DEIS

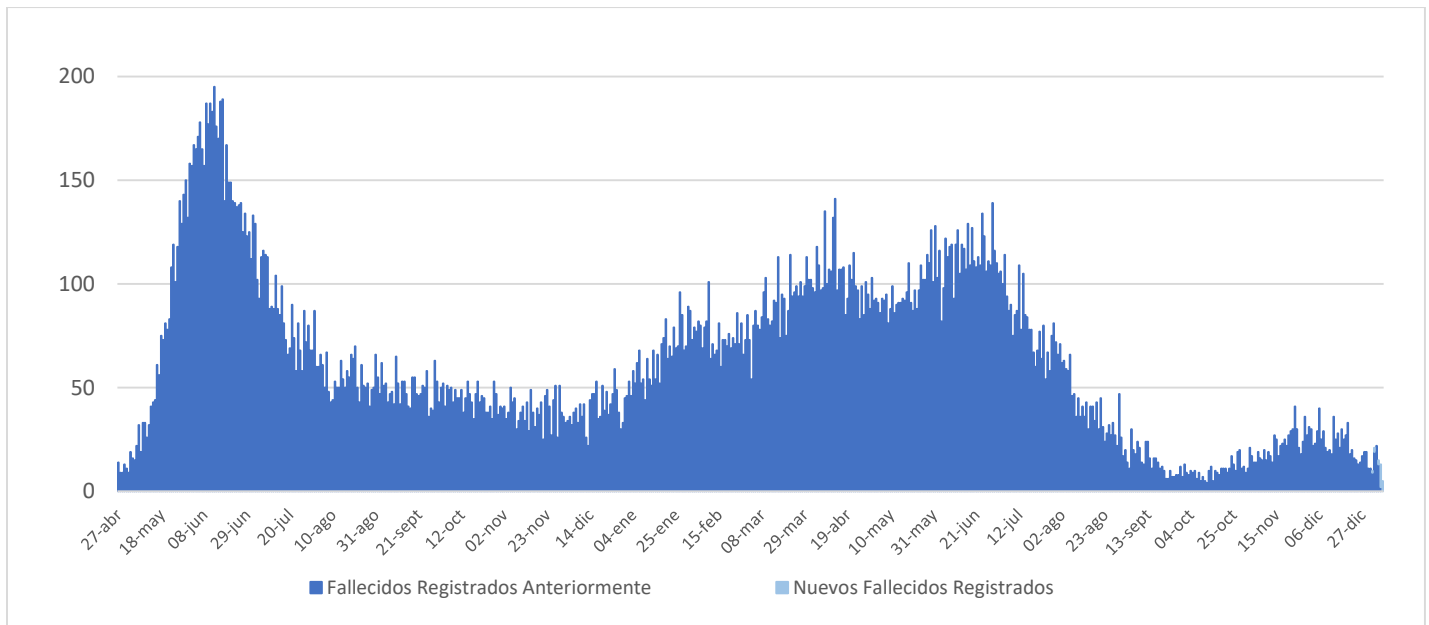

IV. Capacidad Hospitalaria

1. Sistema Integrado Covid 19, camas de unidades de cuidados intensivos (UCI)

Total de camas críticas	1.963	Camas críticas disponibles	240	Camas críticas ocupados	1.723
-------------------------	-------	----------------------------	-----	-------------------------	-------

2. Hospitalización en unidades de cuidados intensivos (UCI) de pacientes Covid 19

Región	# pacientes	% total
Arica	2	0,43%
Tarapacá	6	1,30%
Antofagasta	20	4,35%
Atacama	2	0,43%
Coquimbo	10	2,17%
Valparaíso	42	9,13%
Santiago	201	43,70%
O'Higgins	12	2,61%
Maule	14	3,04%
Ñuble	7	1,52%
Biobío	62	13,48%
Araucanía	19	4,13%
Los Ríos	10	2,17%
Los Lagos	43	9,35%
Aysén	4	0,87%
Magallanes	6	1,30%
Total	460	100%

Tipo de ventilación	# pacientes	% total
En ventilación mecánica	376	81,74%
Sin ventilación mecánica	84	18,26%
Total	460	100%

* Pacientes reportados durante el día anterior de forma agregada, UGCC

* Pacientes reportados durante el día anterior de forma agregada, UGCC

3. Hospitalización diaria en unidades de cuidados intensivos (UCI)

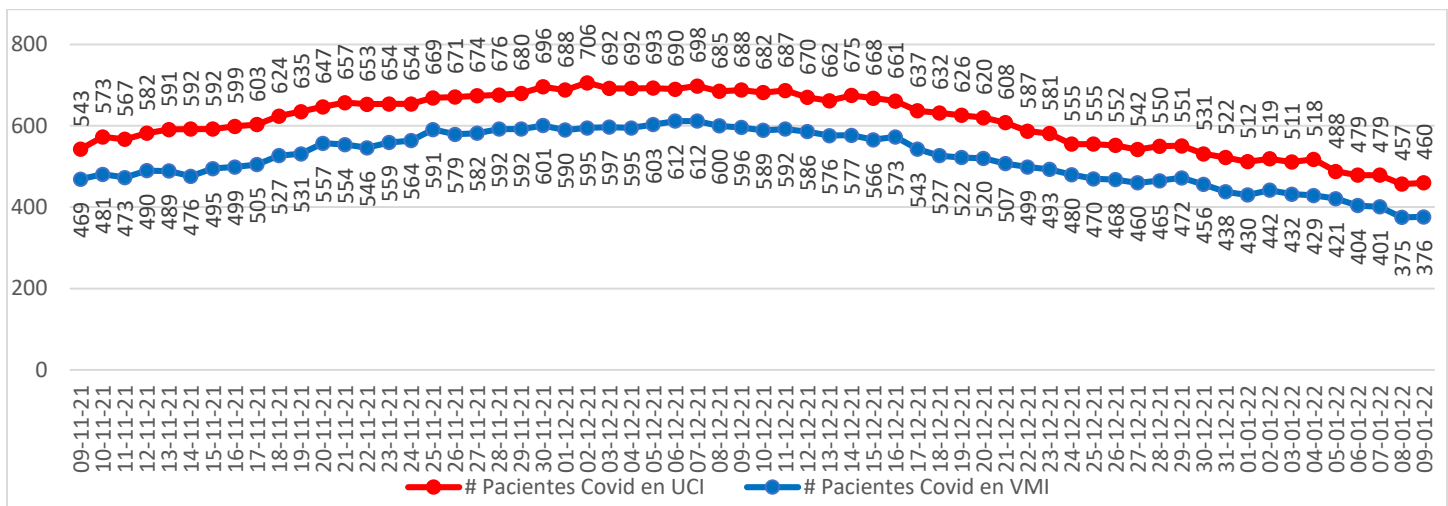

* Pacientes reportados durante el día anterior de forma agregada, UGCC

Nota explicativa: De acuerdo al manual de registro de gestión de camas en la red integrada público-privada 2021, aprobado en Resolución Exenta 244 de 22 de febrero de 2021, a partir del 23 de febrero, se comienza a reportar el N° de pacientes COVID-19 hospitalizados en UCI informados de forma agregada por los establecimientos en la plataforma UGCC, ya que los datos individualizados (Registro clínicos de los pacientes) requieren un mayor esfuerzo por parte de los establecimientos al momento de reportar y esto puede generar un atraso de notificación en la plataforma UGCC.

4. Evolución de camas UCI habilitadas y ocupadas – País

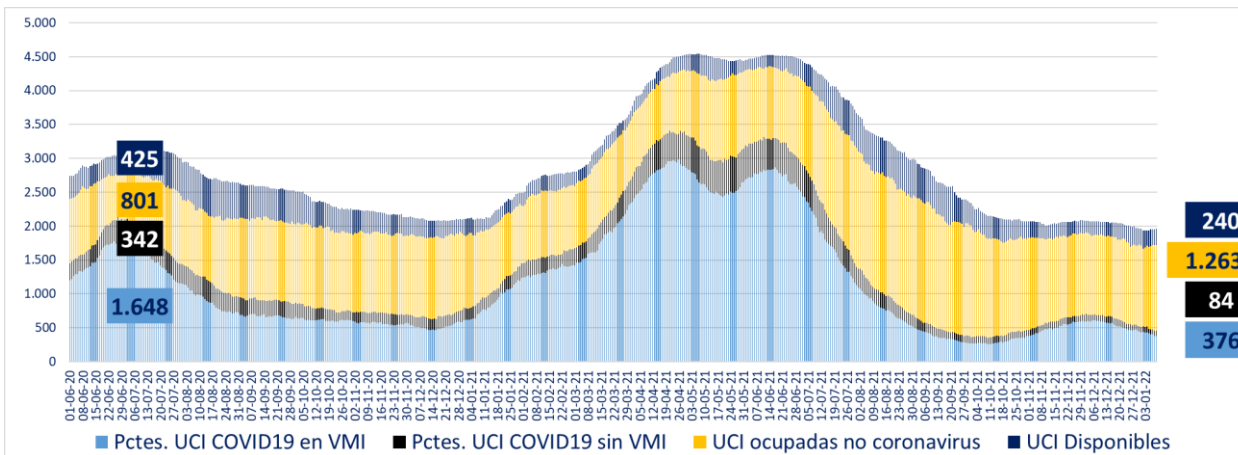

* A partir del 23 de febrero de 2021 se reportan los datos informados de forma agregada, UGCC

5. Evolución de camas UCI habilitadas y ocupadas – R. Metropolitana

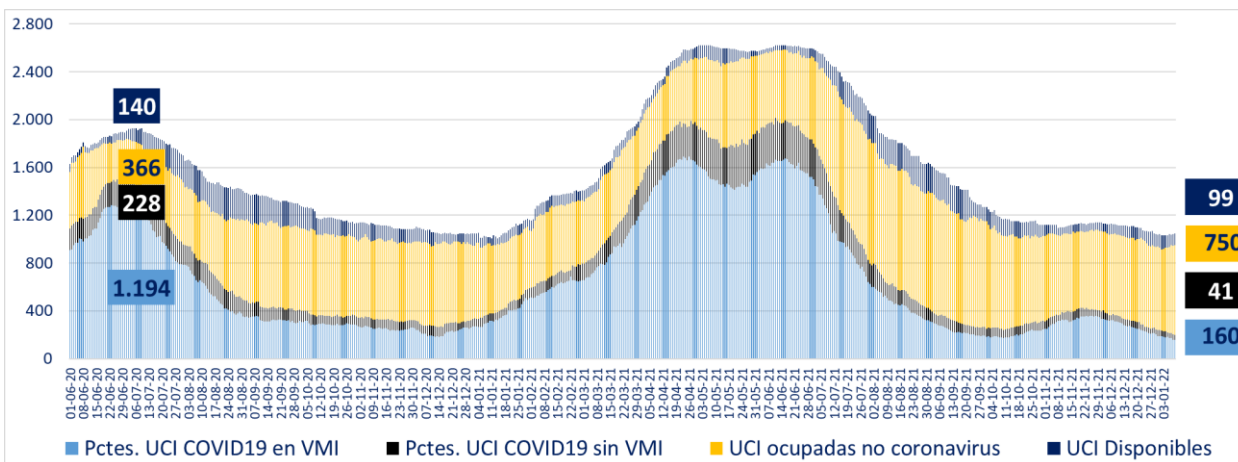

* A partir del 23 de febrero de 2021 se reportan los datos informados de forma agregada, UGCC

6. Evolución de camas UCI habilitadas y ocupadas – Regiones

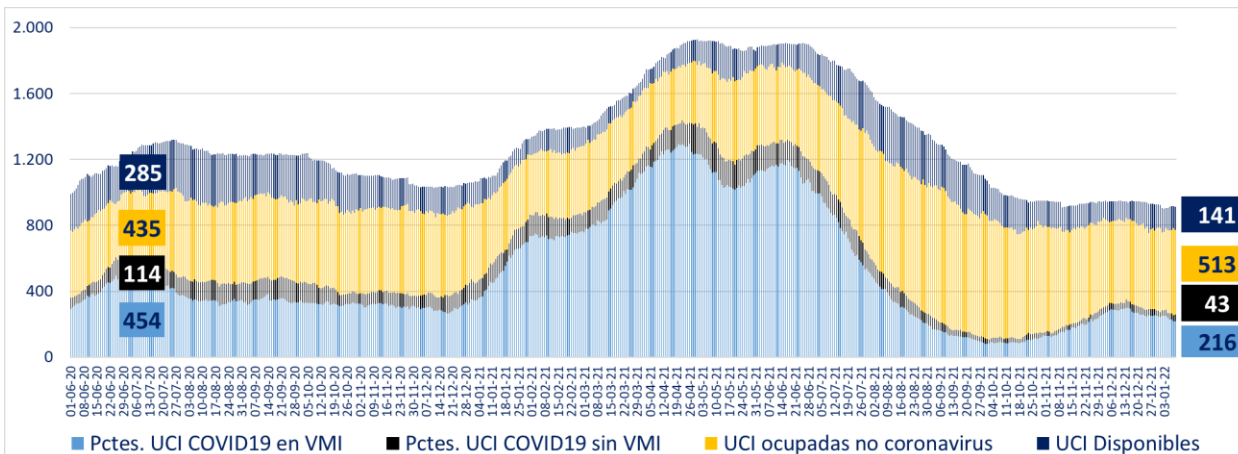

* A partir del 23 de febrero de 2021 se reportan los datos informados de forma agregada, UGCC

7. Número pacientes Covid-19 en Unidades de Cuidado Intensivo (UCI) por tramos de edad

Tramos de edad	# pacientes	% total
≤ 39 años	44	9,91%
40 a 49 años	42	9,46%
50 a 59 años	96	21,62%
60 a 69 años	128	28,83%
≥ 70 años	134	30,18%
Total	444	100%

* Pacientes reportados durante el día anterior de forma individualizada, UGCC

8. Evolución de pacientes Covid-19 en Unidades de Cuidado Intensivo (UCI) por tramos de edad

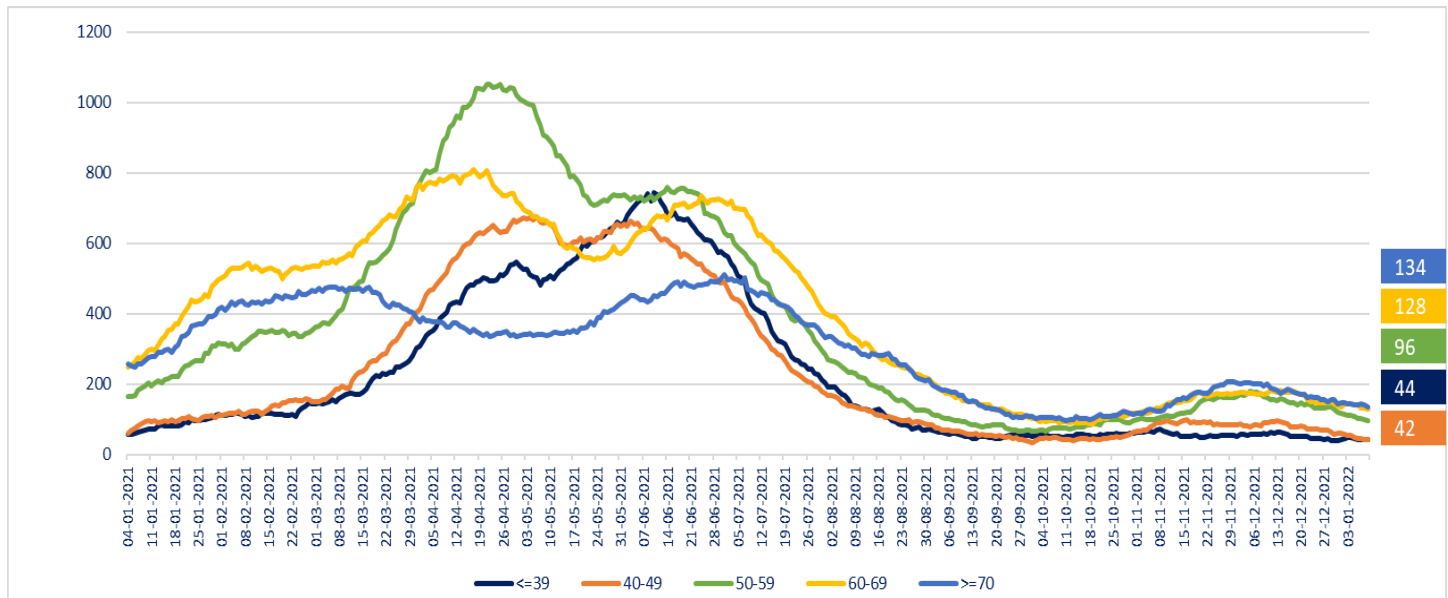

* Pacientes reportados durante el día anterior de forma individualizada, UGCC

Nota explicativa: De acuerdo al manual de registro de gestión de camas en la red integrada público-privada 2021, aprobado en Resolución Exenta 244 de 22 de febrero de 2021, a partir del 23 de febrero, se comienza a reportar el N° de pacientes COVID-19 hospitalizados en UCI informados de forma agregada por los establecimientos en la plataforma UGCC, ya que los datos individualizados (Registro clínicos de los pacientes) requieren un mayor esfuerzo por parte de los establecimientos al momento de reportar y esto puede generar un atraso de notificación en la plataforma UGCC.

9. Hospitalización de pacientes Covid19 en sistema integrado

Fecha	Camas básicas	Camas media	UTI	UCI	Total
28-11-2021	278	506	377	676	1.837
29-11-2021	257	517	373	680	1.827
30-11-2021	253	533	397	696	1.879
01-12-2021	272	529	366	688	1.855
02-12-2021	268	554	364	706	1.892
03-12-2021	265	527	374	692	1.858
04-12-2021	316	514	359	692	1.881
05-12-2021	339	480	361	693	1.873
06-12-2021	242	515	361	690	1.808
07-12-2021	227	505	365	698	1.795
08-12-2021	253	546	350	685	1.834
09-12-2021	264	472	321	688	1.745
10-12-2021	266	514	318	682	1.780
11-12-2021	242	494	313	687	1.736
12-12-2021	234	464	300	670	1.668
13-12-2021	239	487	305	662	1.693
14-12-2021	230	520	317	675	1.742
15-12-2021	224	513	303	668	1.708
16-12-2021	229	474	305	661	1.669
17-12-2021	212	476	297	637	1.622
18-12-2021	240	462	288	632	1.622
19-12-2021	203	428	289	626	1.546
20-12-2021	206	424	301	620	1.551
21-12-2021	212	458	274	608	1.552
22-12-2021	206	450	305	587	1.548
23-12-2021	200	420	284	581	1.485
24-12-2021	210	411	296	555	1.472
25-12-2021	194	385	297	555	1.431
26-12-2021	190	373	255	552	1.370
27-12-2021	181	391	254	542	1.368
28-12-2021	212	398	275	550	1.435
29-12-2021	192	438	268	551	1.449
30-12-2021	182	423	268	531	1.404
31-12-2021	187	404	267	522	1.380
01-01-2022	191	389	256	512	1.348
02-01-2022	169	347	240	519	1.275
03-01-2022	167	371	249	511	1.298
04-01-2022	163	389	246	518	1.316
05-01-2022	161	384	260	488	1.293
06-01-2022	185	394	247	479	1.305
07-01-2022	171	392	255	479	1.297
08-01-2022	186	383	254	457	1.280
09-01-2022	193	334	246	460	1.233

* Pacientes reportados durante el día anterior de forma agregada, UGCC

10. Evolución semanal de egresos hospitalarios pacientes Covid19

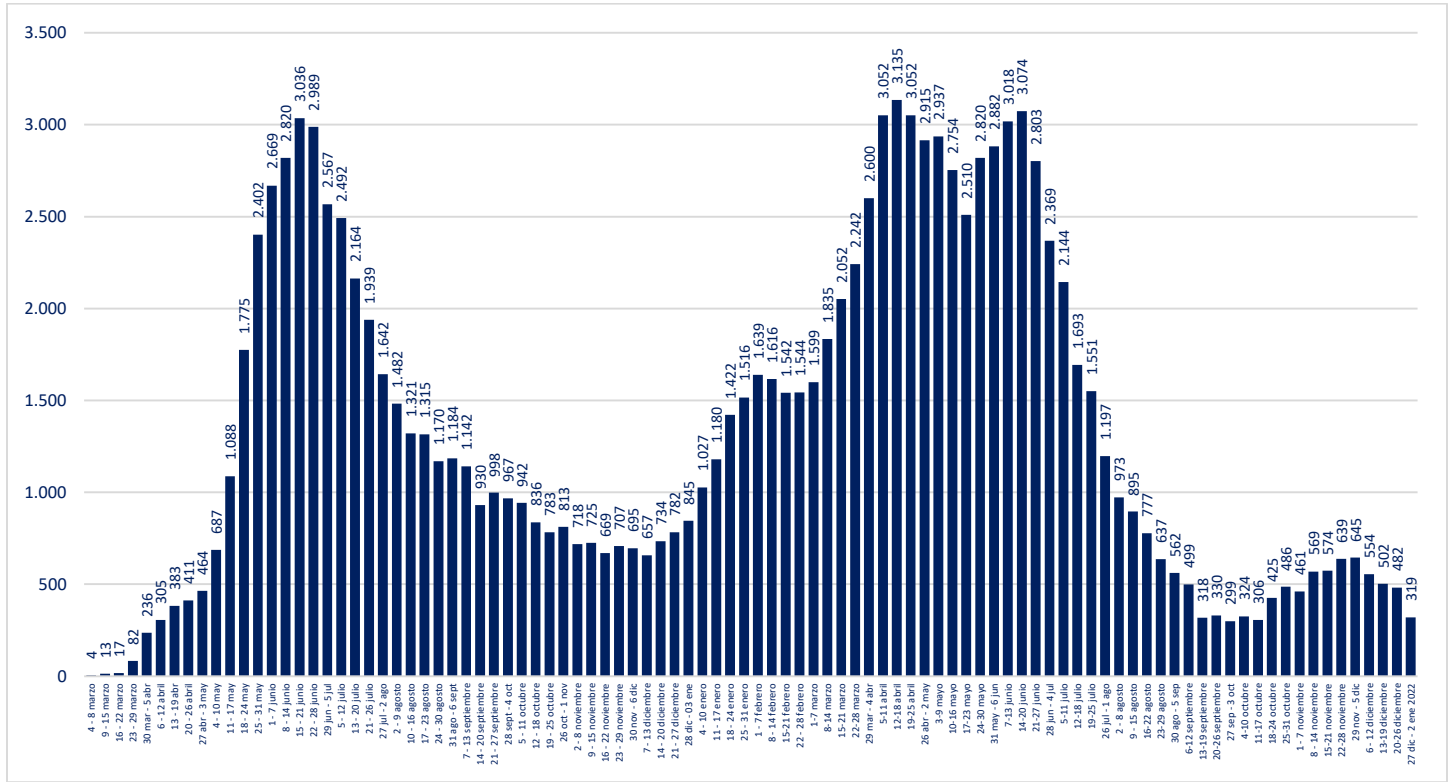

* Pacientes reportados de forma individualizada, UGCC

V. Exámenes

1. Exámenes para la detección de SARS CoV-2

	# exámenes realizados	% total	# exámenes informados últimas 24 hrs
Test de PCR	26.317.900	94,36%	67.461
Test de Antígeno	1.573.927	5,64%	8.518
Total	27.891.827	100%	75.979

2. Exámenes PCR informados por tipo de establecimiento

	# exámenes PCR realizados	% total	# exámenes PCR informados últimas 24 hrs
Instituto de Salud Pública	309.952	1,18%	192
Hospitales públicos	11.447.976	43,50%	31.325
Privados	14.559.972	55,32%	35.944
Total	26.317.900	100%	67.461

Reportado por Epidemiología MINSAL

3. Datos de exámenes PCR informados según laboratorios por región en las últimas 24 hrs.

Región	# exámenes PCR informados	# nuevos casos PCR positivos	Positividad PCR día ¹	Positividad última semana
Arica y Parinacota	1.935	179	9%	7%
Tarapacá	3.213	419	13%	11%
Antofagasta	1.811	241	13%	7%
Atacama	2.079	56	3%	2%
Coquimbo	3.483	53	2%	2%
Valparaíso	5.879	276	5%	4%
Metropolitana	23.722	1.303	5%	5%
O'Higgins	1.849	54	3%	3%
Maule	3.308	61	2%	2%
Ñuble	1.468	52	4%	3%
Biobío	6.447	196	3%	3%
Araucanía	3.497	205	6%	6%
Los Ríos	2.264	101	4%	4%
Los Lagos	4.729	120	3%	3%
Aysén	353	10	3%	3%
Magallanes	1.424	73	5%	6%
Desconocida	0	0	-	-
Total	67.461	3.399	5,04%	4,43%

¹ Positividad PCR día = nuevos casos PCR positivos / # exámenes PCR día
Región según toma la muestra

4. Datos de exámenes de antígeno según región, informados el 07 de enero

Región	# exámenes antígeno informados
Arica y Parinacota	556
Tarapacá	659
Antofagasta	442
Atacama	160
Coquimbo	294
Valparaíso	1.010
Metropolitana	2.293
O'Higgins	421
Maule	617
Ñuble	219
Biobío	396
Araucanía	542
Los Ríos	159
Los Lagos	301
Aysén	91
Magallanes	358
Desconocida	0
Total	8.518

5. Exámenes PCR informados según día, acumulados y número de laboratorios que reportan

Fecha	# exámenes PCR informados	# total de exámenes PCR	# laboratorios que reporta	# nuevos casos PCR positivos	Positividad PCR día ¹	Casos totales PCR positivos acumulados	Positividad PCR total
26-11-2021	66.716	24.059.397	175	2.220	3,33%	1.667.130	6,93%
27-11-2021	66.617	24.126.014	176	2.185	3,28%	1.669.315	6,92%
28-11-2021	64.288	24.190.302	168	1.945	3,03%	1.671.258	6,91%
29-11-2021	61.588	24.251.890	157	1.728	2,81%	1.672.987	6,90%
30-11-2021	35.788	24.287.678	127	1.165	3,26%	1.674.153	6,89%
01-12-2021	43.546	24.331.224	172	1.123	2,58%	1.675.274	6,89%
02-12-2021	70.711	24.401.935	179	1.870	2,64%	1.677.142	6,87%
03-12-2021	70.189	24.472.124	183	1.763	2,51%	1.678.905	6,86%
04-12-2021	67.246	24.539.370	176	1.707	2,54%	1.680.614	6,85%
05-12-2021	63.202	24.602.572	175	1.624	2,57%	1.682.236	6,84%
06-12-2021	55.261	24.657.833	154	1.321	2,39%	1.683.557	6,83%
07-12-2021	36.964	24.694.797	134	988	2,67%	1.684.541	6,82%
08-12-2021	43.229	24.738.026	172	1.040	2,41%	1.685.580	6,81%
09-12-2021	61.272	24.799.298	172	1.515	2,47%	1.687.094	6,80%
10-12-2021	47.131	24.846.429	146	1.260	2,67%	1.688.352	6,80%
11-12-2021	43.033	24.889.462	173	1.060	2,46%	1.689.412	6,79%
12-12-2021	58.019	24.947.481	176	1.363	2,35%	1.690.769	6,78%
13-12-2021	52.170	24.999.651	150	1.195	2,29%	1.691.963	6,77%
14-12-2021	35.990	25.035.641	131	752	2,09%	1.692.713	6,76%
15-12-2021	42.590	25.078.231	177	735	1,73%	1.693.445	6,75%
16-12-2021	62.255	25.140.486	177	1.237	1,99%	1.694.679	6,74%
17-12-2021	62.432	25.202.918	177	1.185	1,90%	1.695.861	6,73%
18-12-2021	59.698	25.262.616	177	1.192	2,00%	1.697.051	6,72%
19-12-2021	52.176	25.314.792	174	996	1,91%	1.698.043	6,71%
20-12-2021	50.694	25.365.486	155	909	1,79%	1.698.949	6,70%
21-12-2021	31.166	25.396.652	126	663	2,13%	1.699.611	6,69%
22-12-2021	39.099	25.435.751	172	658	1,68%	1.700.265	6,68%
23-12-2021	61.714	25.497.465	179	1.237	2,00%	1.701.496	6,67%
24-12-2021	52.318	25.549.783	175	1.147	2,19%	1.702.638	6,66%
25-12-2021	50.811	25.600.594	172	1.245	2,45%	1.703.879	6,66%
26-12-2021	49.918	25.650.512	171	1.065	2,13%	1.704.943	6,65%
27-12-2021	23.525	25.674.037	121	614	2,61%	1.705.557	6,64%
28-12-2021	19.941	25.693.978	125	555	2,78%	1.706.112	6,64%
29-12-2021	43.354	25.737.332	173	958	2,21%	1.707.067	6,63%
30-12-2021	60.999	25.798.331	180	1.525	2,50%	1.708.593	6,62%
31-12-2021	53.869	25.852.200	178	1.536	2,85%	1.710.125	6,62%
01-01-2022	56.248	25.908.448	177	1.589	2,82%	1.711.714	6,61%
02-01-2022	54.709	25.963.157	170	1.723	3,15%	1.713.433	6,60%
03-01-2022	23.586	25.986.743	118	870	3,69%	1.714.302	6,60%
04-01-2022	21.305	26.008.048	122	810	3,80%	1.715.113	6,59%
05-01-2022	43.127	26.051.175	172	1.380	3,20%	1.716.492	6,59%
06-01-2022	64.928	26.116.103	176	2.493	3,84%	1.718.983	6,58%
07-01-2022	65.627	26.181.730	172	3.119	4,75%	1.722.095	6,58%
08-01-2022	68.709	26.250.439	179	3.645	5,30%	1.725.732	6,57%
09-01-2022	67.461	26.317.900	180	3.399	5,04%	1.729.118	6,57%

¹ Positividad PCR día= nuevos casos PCR positivos / # exámenes PCR día. Positividad total= casos PCR positivos totales/ total de exámenes PCR

Reportado por Epidemiología MINSAL.

www.gob.cl/coronavirus

6. Porcentaje y media móvil (siete días) de positividad de exámenes PCR

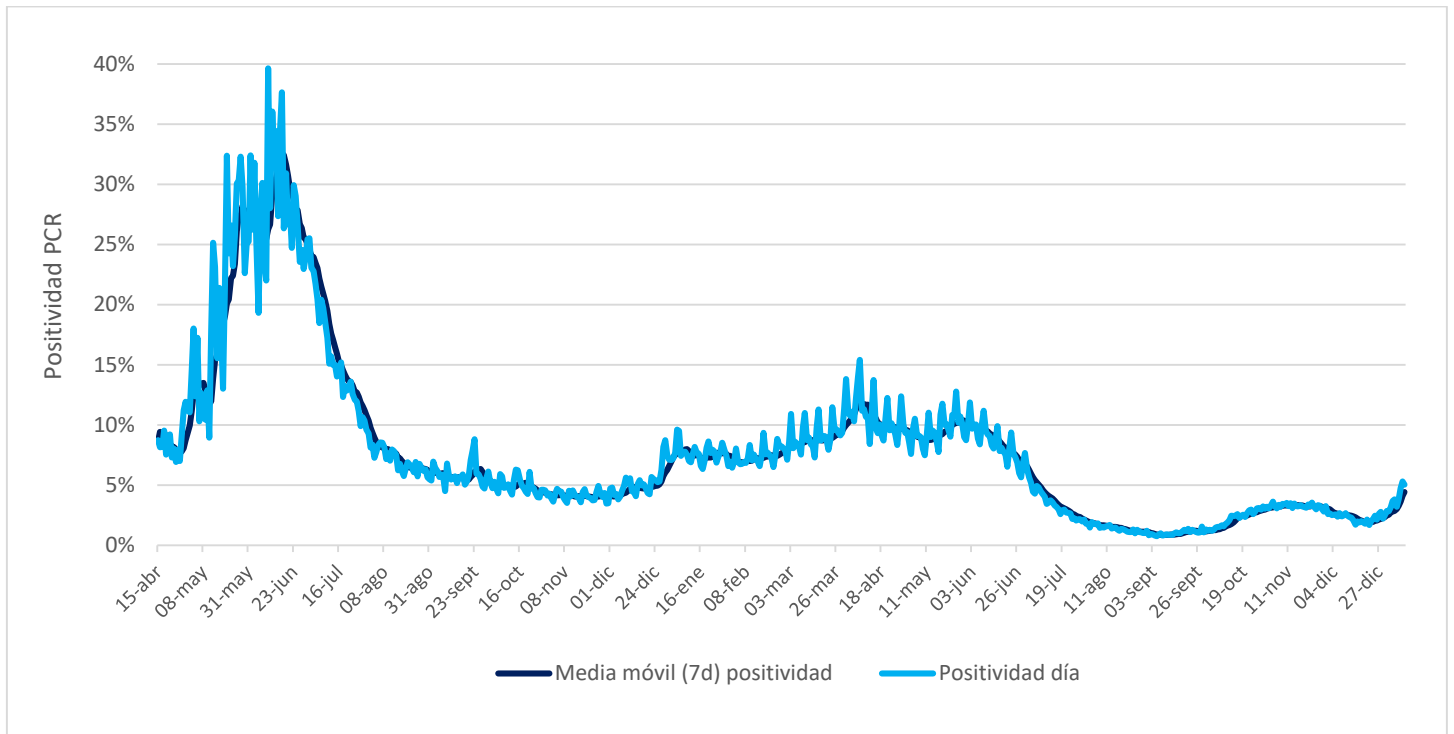

VI. Residencias sanitarias

1. Datos de residencias sanitarias informadas por región

Región	N° de Residencias Habilitadas	N° de Camas Totales	N° de Usuarios en Residencia	N° de Camas Disponibles	FOR
Arica y Parinacota	2	249	168	1	99%
Tarapacá	7	455	303	47	85%
Antofagasta	4	193	136	14	90%
Atacama	1	30	25	5	83%
Coquimbo	1	95	65	0	100%
Valparaíso	1	277	141	17	89%
Metropolitana	6	1.183	684	213	75%
O'Higgins	2	63	55	3	94%
Maule	4	291	164	43	78%
Ñuble	3	88	64	17	78%
Biobío	5	505	355	81	79%
Araucanía	2	162	89	10	90%
Los Ríos	1	120	58	38	60%
Los Lagos	2	120	105	7	94%
Aysén	0	0	0	0	-
Magallanes	2	41	30	7	80%
Totales de RS	43	3.872	2.442	503	82%
Otros Dispositivos	2	450	175	275	39%
Total	45	4.322	2.617	778	76%

- **N° de Residencias Habilitadas:** Número de dispositivos u hoteles habilitados.
- **N° de Camas Totales:** Número total de camas contratadas.
- **N° de Usuarios en Residencia:** Número de personas hospedadas en este día.
- **N° de Camas Disponibles:** Número total de camas disponibles para recibir usuarios. *(En este número se descuentan las camas que se consideran inhabilitadas por aseo, mantención, pieza compartida o para uso de staff de persona de turno)*
- **FOR:** factor de ocupación real, equivale a la ocupación, pero considerando el número de camas inhabilitadas
***FOR = camas ocupadas / (camas totales - camas inhabilitadas) ***