

REPORTE

DIARIO

09 de febrero de 2022



#CuidémonosEntreTodos

I. Casos confirmados de COVID-19

1. Casos confirmados acumulados a nivel nacional

Región	Casos confirmados acumulados	Fallecidos totales ¹	Casos confirmados recuperados ²	Casos confirmados por antígeno	Casos con sospecha de reinfección
Arica Parinacota	47.907	581	44.601	8.200	354
Tarapacá	73.131	887	70.586	8.072	250
Antofagasta	102.454	1.323	95.297	5.147	331
Atacama	44.714	392	41.333	6.504	131
Coquimbo	83.658	1.146	76.800	7.969	189
Valparaíso	202.570	3.740	185.622	21.979	456
Metropolitana	1.016.559	20.253	946.550	107.421	4.687
O'Higgins	95.667	1.656	89.247	10.096	195
Maule	138.678	1.897	128.582	20.145	249
Ñuble	56.239	699	51.257	8.957	166
Biobío	213.374	2.954	197.643	15.938	446
Araucanía	139.504	1.597	130.097	16.865	449
De los Ríos	69.344	758	64.685	7.216	191
De los Lagos	124.122	1.586	116.552	7.912	359
Aysén	15.936	106	14.451	2.724	228
Magallanes	42.197	536	39.854	2.895	621
Desconocida	44	0	43	0	0
Total	2.466.098	40.111	2.293.200	258.040	9.302

2. Casos nuevos a nivel nacional

Región	Casos nuevos totales ³	Casos nuevos con síntomas	Casos nuevos sin síntomas	Casos nuevos reportados por laboratorio ⁴	Casos nuevos confirmados por antígeno	Casos activos confirmados ⁵	Tasa de incidencia activos ⁶
Arica Parinacota	456	254	125	77	224	2.603	1.010,0
Tarapacá	286	196	33	57	115	1.566	394,8
Antofagasta	1.015	500	160	355	242	5.612	790,8
Atacama	1.031	398	142	491	395	2.927	920,4
Coquimbo	1.464	1.101	219	144	484	5.517	642,4
Valparaíso	2.933	1.951	195	787	1.084	12.674	635,1
Metropolitana	11.795	7.332	970	3.493	3.189	46.427	558,6
O'Higgins	1.497	1.130	134	233	614	4.492	445,0
Maule	2.553	1.640	519	394	906	7.873	682,8
Ñuble	1.240	815	96	329	670	4.137	800,1
Biobío	3.241	1.923	443	875	989	12.232	729,7
Araucanía	2.310	1.298	256	756	690	7.429	725,5
De los Ríos	1.713	1.069	146	498	482	3.714	906,8
De los Lagos	1.233	658	235	340	466	5.685	629,9
Aysén	350	217	122	11	173	1.353	1.252,2
Magallanes	245	189	16	40	78	1.679	926,9
Desconocida	0	0	0	0	0	0	0,0
Total	33.362	20.671	3.811	8.880	10.801	125.920	635,0

Información Epivigila, Epidemiología y DEIS MINSAL. Datos provisorios y en proceso de validación. Algunas actualizaciones podrían verse reflejadas solamente en el recuento acumulado. Las definiciones de caso confirmado, probable, con sospecha de reinfección y de los periodos de aislamiento corresponden a las contenidas en el ordinario B51 N° 269 de la Subsecretaría de Salud Pública. Los casos confirmados, ya sean acumulados, nuevos, activos o recuperados incluyen a los casos confirmados desde el 10-02-2021 por antígeno y a los acumulados con sospecha de reinfección.

1 Corresponde a casos clasificados con causa de muerte U07.1 (caso confirmado con resultado positivo de la prueba), según estadísticas del DEIS.

2 Para el cálculo estimado de confirmados recuperados se substraen a los casos confirmados acumulados, los casos activos confirmados y los casos fallecidos, independientemente de su causa de muerte.

3 Persona que cumple con definición de caso según normativa vigente, que cuenta con test de PCR o antígeno positivo en las últimas 24 hrs, según fecha de resultado informada por laboratorio. Incluye casos con sospecha de reinfección, y es independiente de la fecha de notificación o síntomas señalada en Epivigila.

4 Casos que, teniendo un test de PCR positivo, no están ingresados aún en la plataforma de vigilancia epidemiológica (Epivigila).

5 El cálculo de casos activos excluye a quienes hayan fallecido, independientemente de la causa de muerte.

6 Tasa de incidencia activos = (casos activos confirmados / población) * 100.000. Población INE 2022, según proyección poblacional Censo 2017.

3. Casos confirmados totales, casos activos y fallecidos

Fecha	Casos totales acumulados	Casos nuevos totales ¹	Casos nuevos con síntomas	Casos nuevos sin síntomas	Casos activos ²	Fallecidos ³	Casos confirmados recuperados ⁴
27-12-2021	1.801.033	760	417	148	7.773	39.056	1.748.700
28-12-2021	1.801.795	770	509	78	7.363	39.059	1.749.834
29-12-2021	1.802.891	1.295	773	144	7.533	39.063	1.750.760
30-12-2021	1.804.682	1.813	927	337	8.319	39.096	1.751.668
31-12-2021	1.806.494	1.831	1.007	375	8.833	39.115	1.752.914
01-01-2022	1.808.398	1.930	1.059	373	9.489	39.140	1.754.104
02-01-2022	1.810.302	1.921	808	509	10.169	39.162	1.755.273
03-01-2022	1.811.297	1.005	455	231	9.995	39.173	1.756.412
04-01-2022	1.812.348	1.058	593	148	9.843	39.174	1.757.601
05-01-2022	1.814.188	1.858	998	279	10.677	39.177	1.758.607
06-01-2022	1.817.300	3.134	1.532	678	12.569	39.207	1.759.798
07-01-2022	1.821.071	3.799	1.829	893	14.405	39.232	1.761.597
08-01-2022	1.825.417	4.380	2.023	772	17.132	39.251	1.763.214
09-01-2022	1.829.437	4.064	1.912	781	19.635	39.272	1.764.731
10-01-2022	1.833.478	4.069	1.804	763	22.098	39.285	1.766.310
11-01-2022	1.837.390	3.922	1.859	491	24.347	39.289	1.767.808
12-01-2022	1.842.218	4.847	2.612	595	27.453	39.290	1.769.530
13-01-2022	1.849.465	7.291	3.325	1.188	32.483	39.331	1.771.647
14-01-2022	1.857.764	8.270	3.903	1.152	36.622	39.355	1.775.755
15-01-2022	1.867.101	9.284	4.714	1.369	41.895	39.376	1.779.749
16-01-2022	1.876.610	9.454	4.791	1.692	47.076	39.394	1.784.025
17-01-2022	1.885.540	8.904	4.247	1.421	51.691	39.426	1.788.268
18-01-2022	1.893.115	7.533	3.971	1.040	54.244	39.427	1.793.274
19-01-2022	1.902.657	9.509	5.764	1.017	58.918	39.431	1.798.131
20-01-2022	1.916.522	12.500	6.714	1.745	67.512	39.456	1.803.312
21-01-2022	1.934.204	14.757	8.094	2.166	48.201	39.474	1.840.249
22-01-2022	1.949.675	14.449	8.109	2.152	53.101	39.497	1.850.742
23-01-2022	1.965.393	13.674	7.690	1.724	58.573	39.512	1.860.971
24-01-2022	1.984.190	14.780	8.076	2.011	66.738	39.535	1.871.528
25-01-2022	2.001.346	14.291	8.485	1.547	67.018	39.543	1.888.382
26-01-2022	2.020.082	18.446	12.007	1.683	68.142	39.547	1.905.981
27-01-2022	2.045.874	24.037	14.209	3.311	76.778	39.594	1.923.031
28-01-2022	2.075.703	26.727	15.658	3.308	87.734	39.620	1.941.840
29-01-2022	2.107.612	29.175	15.674	3.503	99.474	39.653	1.961.936
30-01-2022	2.137.743	28.480	15.681	3.409	110.141	39.684	1.981.334
31-01-2022	2.165.984	26.244	14.484	3.098	119.331	39.721	2.000.317
01-02-2022	2.190.561	22.192	13.374	2.286	113.734	39.733	2.030.468
02-02-2022	2.221.276	29.844	19.192	2.809	112.804	39.742	2.062.092
03-02-2022	2.258.005	35.197	19.439	4.486	118.427	39.824	2.093.059
04-02-2022	2.296.712	37.468	21.103	4.702	125.857	39.867	2.124.250
05-02-2022	2.335.034	36.297	20.700	4.853	131.295	39.930	2.157.039
06-02-2022	2.371.833	34.328	19.224	4.697	140.307	39.987	2.184.728
07-02-2022	2.405.672	31.063	17.054	3.499	147.753	40.060	2.211.024
08-02-2022	2.431.845	24.970	14.827	2.572	133.080	40.087	2.251.828
09-02-2022	2.466.098	33.362	20.671	3.811	125.920	40.111	2.293.200

Nota explicativa: para esta tabla, el cálculo de casos confirmados activos y casos confirmados recuperados corresponde a la información disponible en la fecha en que se reportan en el Informe Diario. Los casos confirmados, ya sean acumulados, nuevos, activos o recuperados incluyen a los casos confirmados desde el 10-02-2021 por antígeno y a los acumulados con sospecha de reinfección.

1 Persona que cumple con definición de caso según normativa vigente, que cuenta con test de PCR o antígeno positivo en las últimas 24 hrs, según fecha de resultado informada por laboratorio. Incluye casos con sospecha de reinfección, y es independiente de la fecha de notificación o síntomas señalada en Epivigila.

2 El cálculo de casos activos excluye a quienes hayan fallecido, independientemente de la causa de muerte.

3 Corresponde a casos clasificados con causa de muerte U07.1 (caso confirmado con resultado positivo de la prueba), según estadísticas del DEIS.

4 Para el cálculo estimado de confirmados recuperados se substraen a los casos confirmados acumulados, los casos activos confirmados y los casos fallecidos, independientemente de su causa de muerte.

4. Curva de casos activos y recuperados según fecha de inicio de síntomas

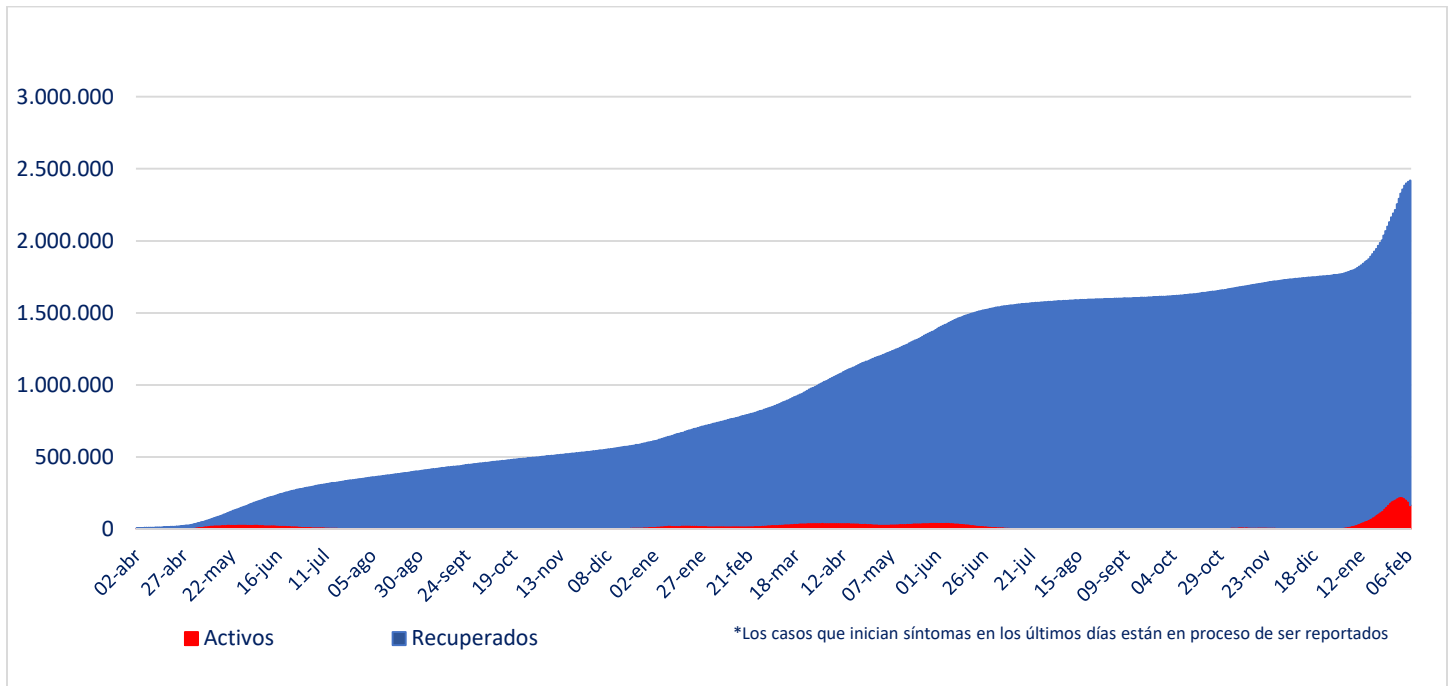

Fuente: Sistema de Notificación EPIVIGILA. Depto. de Epidemiología, DIPLAS MINSAL

Nota explicativa: para construir esta curva, se realiza el cálculo de casos activos y recuperados a partir del último día disponible de información, actualizando la curva completa hacia atrás. El número de fallecidos no aparece en este gráfico.

5. Evolución de nuevos casos confirmados por 100 mil habitantes (media móvil 7 días)

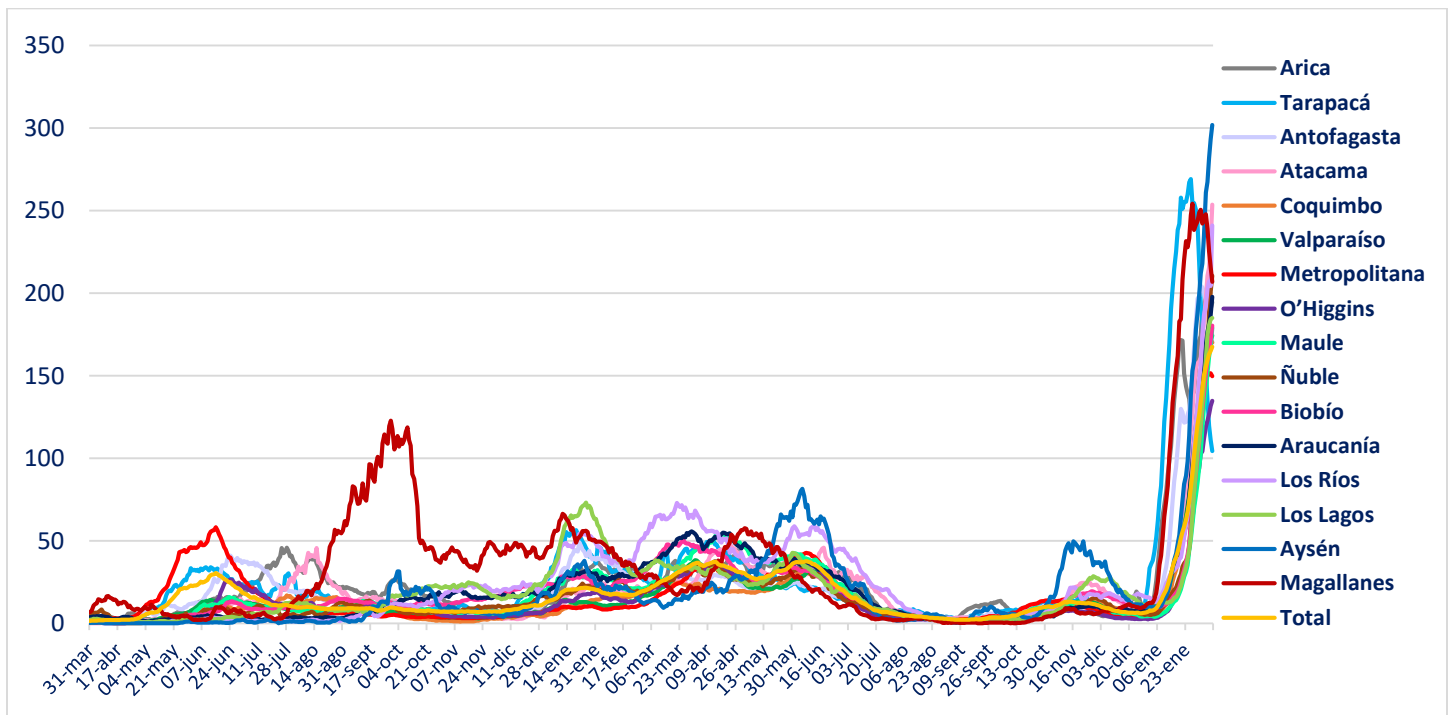

II. Casos probables

1. Casos probables por región

Región	Casos probables acumulados	Casos activos probables ¹
Arica Parinacota	3.445	0
Tarapacá	10.404	0
Antofagasta	6.829	0
Atacama	1.752	1
Coquimbo	9.381	3
Valparaíso	50.222	9
Metropolitana	161.733	12
O'Higgins	14.838	7
Maule	10.658	3
Ñuble	10.204	3
Biobío	35.983	4
Araucanía	11.317	0
De los Ríos	6.045	1
De los Lagos	16.338	3
Aysén	1.796	0
Magallanes	3.295	1
Desconocida	0	0
Total	354.240	47

Datos provisorios y en proceso de validación. Algunas actualizaciones podrían verse reflejadas solamente en el recuento acumulado.
 1 La definición vigente de caso probable corresponde a la contenida en el ordinario B51 N° 269 de la Subsecretaría de Salud Pública.

2. Casos probables acumulados y activos informados por fecha

Fecha	Casos probables acumulados	Casos activos probables ¹
27-12-2021	353.395	27
28-12-2021	353.391	29
29-12-2021	353.377	32
30-12-2021	353.297	26
31-12-2021	353.261	29
01-01-2022	353.221	25
02-01-2022	353.197	24
03-01-2022	353.178	25
04-01-2022	353.169	23
05-01-2022	353.132	23
06-01-2022	353.076	28
07-01-2022	353.015	33
08-01-2022	352.885	28
09-01-2022	352.818	33
10-01-2022	352.753	42
11-01-2022	352.693	39
12-01-2022	352.599	36
13-01-2022	352.476	41
14-01-2022	352.335	40
15-01-2022	352.175	38
16-01-2022	352.006	38
17-01-2022	352.006	33
18-01-2022	351.725	56
19-01-2022	351.521	48
20-01-2022	351.521	44
21-01-2022	351.521	23
22-01-2022	354.184	30
23-01-2022	354.189	32
24-01-2022	354.180	26
25-01-2022	354.179	28
26-01-2022	354.204	51
27-01-2022	354.205	44
28-01-2022	354.213	54
29-01-2022	354.216	57
30-01-2022	354.239	82
31-01-2022	354.240	76
01-02-2022	354.240	64
02-02-2022	354.244	64
03-02-2022	354.265	67
04-02-2022	354.251	49
05-02-2022	354.254	50
06-02-2022	354.249	58
07-02-2022	354.255	54
08-02-2022	354.252	51
09-02-2022	354.240	47

Datos provisorios y en proceso de validación. Algunas actualizaciones podrían verse reflejadas solamente en el recuento acumulado.
 1 La definición vigente de caso probable corresponde a la contenida en el ordinario B51 N° 269 de la Subsecretaría de Salud Pública.
www.gob.cl/coronavirus

III. Pacientes Fallecidos

1. Pacientes fallecidos por grupo etario

Tramos de edad	# pacientes	% total	% agrupado
≤ 39 años	1.105	2,75%	2,75%
40 a 49 años	1.677	4,18%	4,18%
50 a 59 años	4.381	10,92%	10,92%
60 a 69 años	8.110	20,22%	20,22%
70 a 79 años	10.871	27,10%	61,92%
80 a 89 años	10.007	24,95%	
≥90 años	3.960	9,87%	
Total	40.111	100%	100%

2. Fallecidos según fecha de defunción, de acuerdo a criterios DEIS

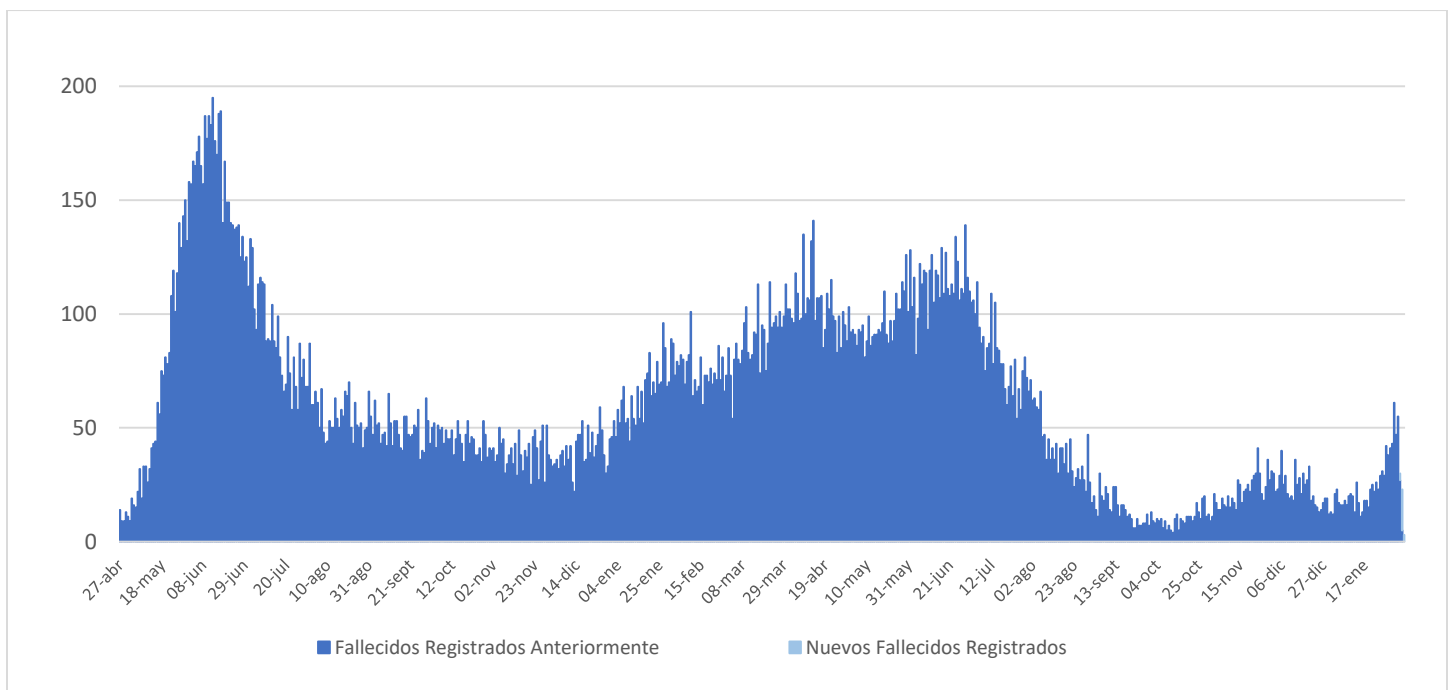

IV. Capacidad Hospitalaria

1. Sistema Integrado Covid 19, camas de unidades de cuidados intensivos (UCI)

Total de camas críticas	2.128	Camas críticas disponibles	203	Camas críticas ocupados	1.925
-------------------------	-------	----------------------------	-----	-------------------------	-------

2. Hospitalización en unidades de cuidados intensivos (UCI) de pacientes Covid 19

Región	# pacientes	% total
Arica	6	0,88%
Tarapacá	21	3,10%
Antofagasta	35	5,16%
Atacama	5	0,74%
Coquimbo	20	2,95%
Valparaíso	60	8,85%
Santiago	354	52,21%
O'Higgins	21	3,10%
Maule	27	3,98%
Ñuble	13	1,92%
Biobío	39	5,75%
Araucanía	29	4,28%
Los Ríos	4	0,59%
Los Lagos	22	3,24%
Aysén	5	0,74%
Magallanes	17	2,51%
Total	678	100%

Tipo de ventilación	# pacientes	% total
En ventilación mecánica	533	78,61%
Sin ventilación mecánica	145	21,39%
Total	678	100%

* Pacientes reportados durante el día anterior de forma agregada, UGCC

* Pacientes reportados durante el día anterior de forma agregada, UGCC

3. Hospitalización diaria en unidades de cuidados intensivos (UCI)

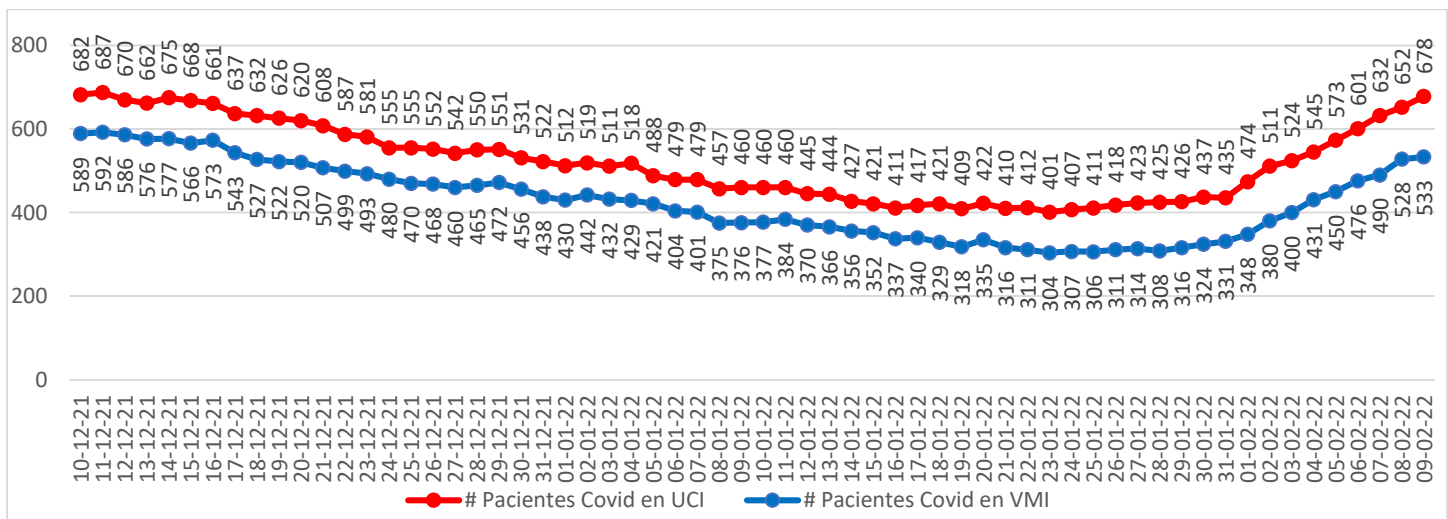

* Pacientes reportados durante el día anterior de forma agregada, UGCC

Nota explicativa: De acuerdo al manual de registro de gestión de camas en la red integrada público-privada 2021, aprobado en Resolución Exenta 244 de 22 de febrero de 2021, a partir del 23 de febrero, se comienza a reportar el N° de pacientes COVID-19 hospitalizados en UCI informados de forma agregada por los establecimientos en la plataforma UGCC, ya que los datos individualizados (Registro clínicos de los pacientes) requieren un mayor esfuerzo por parte de los establecimientos al momento de reportar y esto puede generar un atraso de notificación en la plataforma UGCC.

4. Evolución de camas UCI habilitadas y ocupadas – País

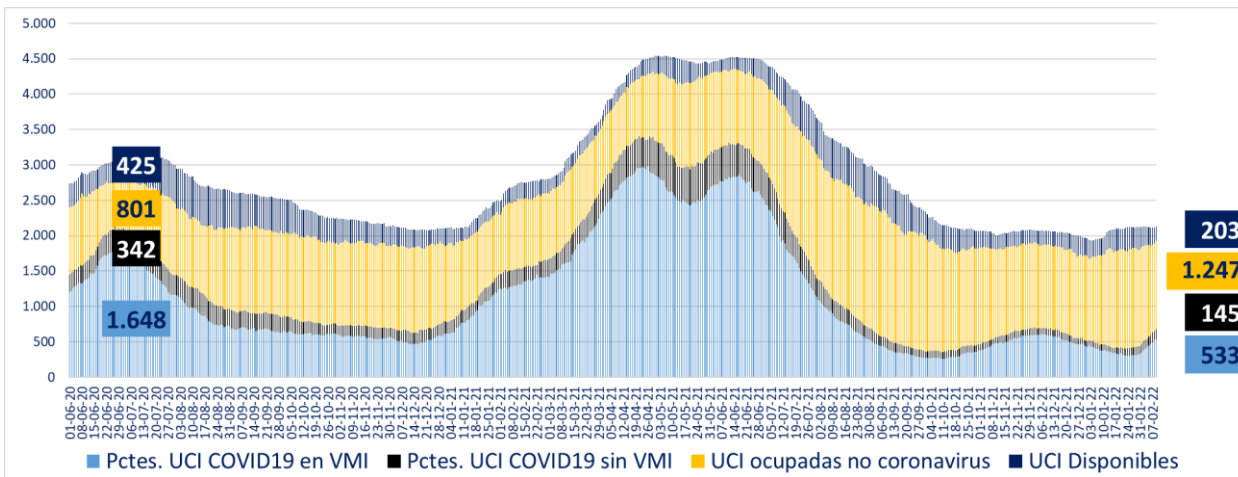

* A partir del 23 de febrero de 2021 se reportan los datos informados de forma agregada, UGCC

5. Evolución de camas UCI habilitadas y ocupadas – R. Metropolitana

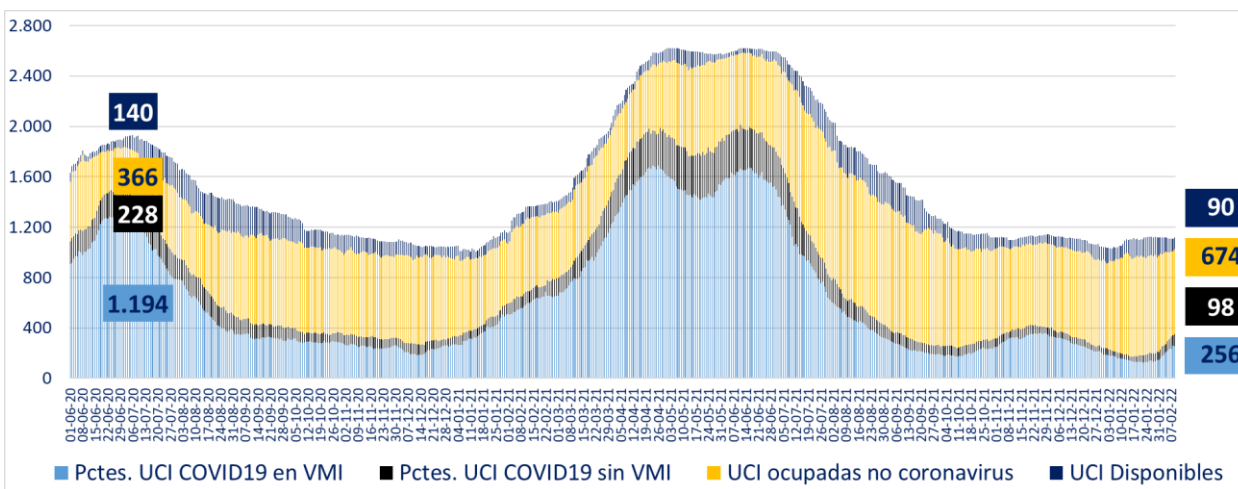

* A partir del 23 de febrero de 2021 se reportan los datos informados de forma agregada, UGCC

6. Evolución de camas UCI habilitadas y ocupadas – Regiones

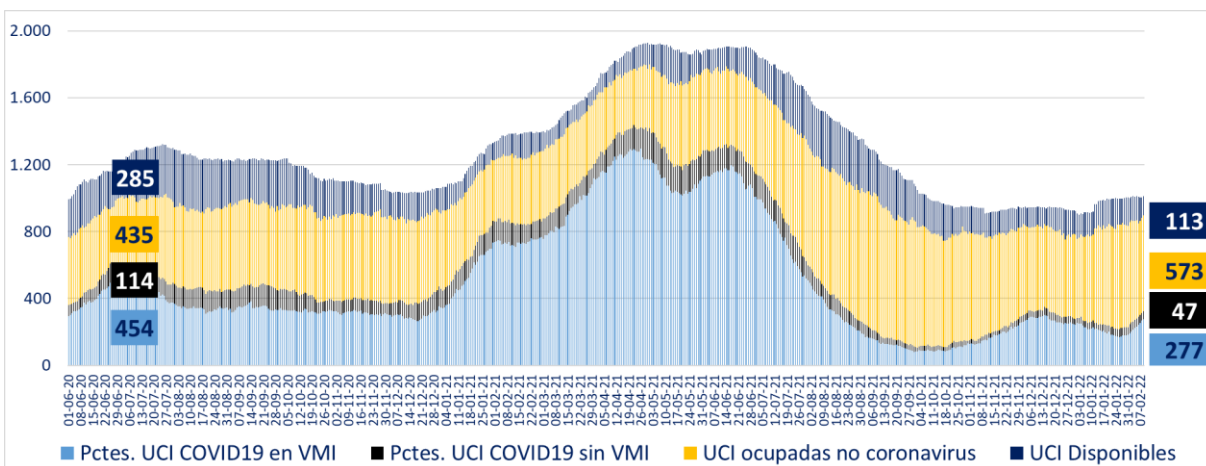

* A partir del 23 de febrero de 2021 se reportan los datos informados de forma agregada, UGCC

7. Número pacientes Covid-19 en Unidades de Cuidado Intensivo (UCI) por tramos de edad

Tramos de edad	# pacientes	% total
≤ 39 años	60	9,29%
40 a 49 años	52	8,05%
50 a 59 años	97	15,02%
60 a 69 años	171	26,47%
≥ 70 años	266	41,18%
Total	646	100%

* Pacientes reportados durante el día anterior de forma individualizada, UGCC

8. Evolución de pacientes Covid-19 en Unidades de Cuidado Intensivo (UCI) por tramos de edad

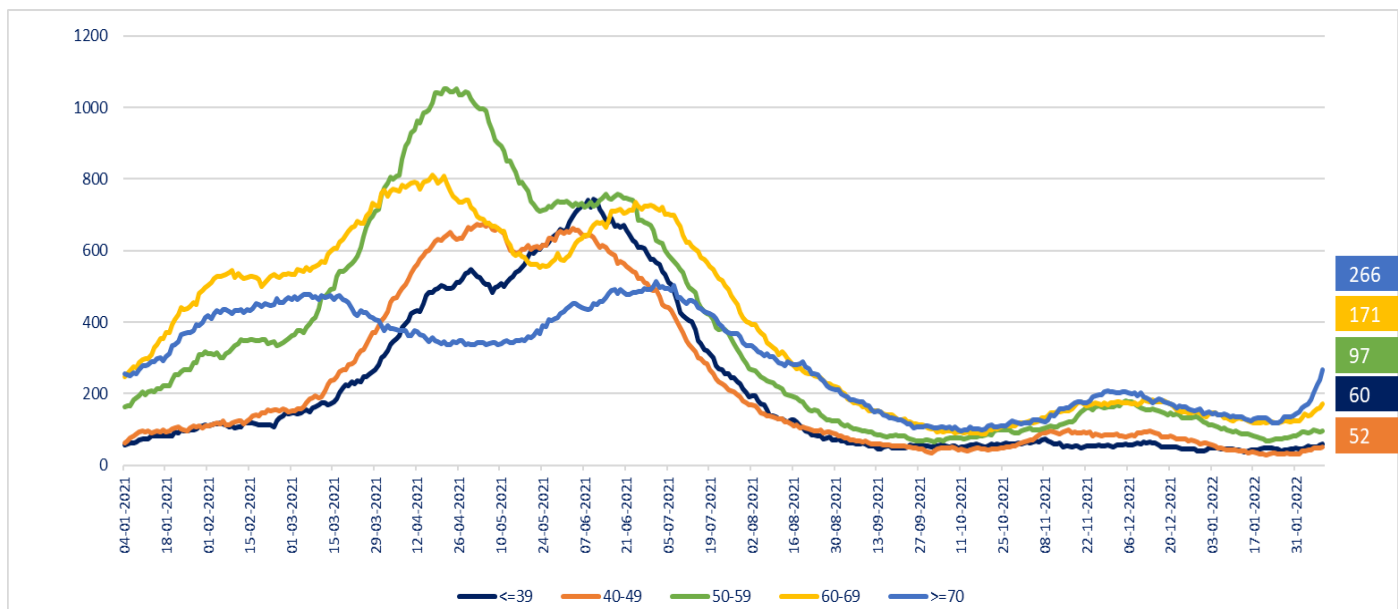

* Pacientes reportados durante el día anterior de forma individualizada, UGCC

Nota explicativa: De acuerdo al manual de registro de gestión de camas en la red integrada público-privada 2021, aprobado en Resolución Exenta 244 de 22 de febrero de 2021, a partir del 23 de febrero, se comienza a reportar el N° de pacientes COVID-19 hospitalizados en UCI informados de forma agregada por los establecimientos en la plataforma UGCC, ya que los datos individualizados (Registro clínicos de los pacientes) requieren un mayor esfuerzo por parte de los establecimientos al momento de reportar y esto puede generar un atraso de notificación en la plataforma UGCC.

9. Hospitalización de pacientes Covid19 en sistema integrado

Fecha	Camas básicas	Camas media	UTI	UCI	Total
29-12-2021	192	438	268	551	1.449
30-12-2021	182	423	268	531	1.404
31-12-2021	187	404	267	522	1.380
01-01-2022	191	389	256	512	1.348
02-01-2022	169	347	240	519	1.275
03-01-2022	167	371	249	511	1.298
04-01-2022	163	389	246	518	1.316
05-01-2022	161	384	260	488	1.293
06-01-2022	185	394	247	479	1.305
07-01-2022	171	392	255	479	1.297
08-01-2022	186	383	254	457	1.280
09-01-2022	193	334	246	460	1.233
10-01-2022	200	345	243	460	1.248
11-01-2022	183	405	248	460	1.296
12-01-2022	181	374	262	445	1.262
13-01-2022	192	365	250	444	1.251
14-01-2022	194	403	240	427	1.264
15-01-2022	220	411	239	421	1.291
16-01-2022	215	382	246	411	1.254
17-01-2022	220	438	259	417	1.334
18-01-2022	214	449	253	421	1.337
19-01-2022	241	462	253	409	1.365
20-01-2022	273	493	242	422	1.430
21-01-2022	284	507	249	410	1.450
22-01-2022	302	510	245	412	1.469
23-01-2022	294	530	254	401	1.479
24-01-2022	306	533	275	407	1.521
25-01-2022	352	635	284	411	1.682
26-01-2022	379	644	312	418	1.753
27-01-2022	442	704	331	423	1.900
28-01-2022	508	747	348	425	2.028
29-01-2022	521	809	380	426	2.136
30-01-2022	550	885	392	437	2.264
31-01-2022	589	961	404	435	2.389
01-02-2022	740	1.051	422	474	2.687
02-02-2022	821	1.073	455	511	2.860
03-02-2022	859	1.149	465	524	2.997
04-02-2022	880	1.239	532	545	3.196
05-02-2022	906	1.248	531	573	3.258
06-02-2022	991	1.268	534	601	3.394
07-02-2022	922	1.378	544	632	3.476
08-02-2022	992	1.496	574	652	3.714
09-02-2022	1.040	1.516	621	678	3.855

* Pacientes reportados durante el día anterior de forma agregada, UGCC

10. Evolución semanal de egresos hospitalarios pacientes Covid19

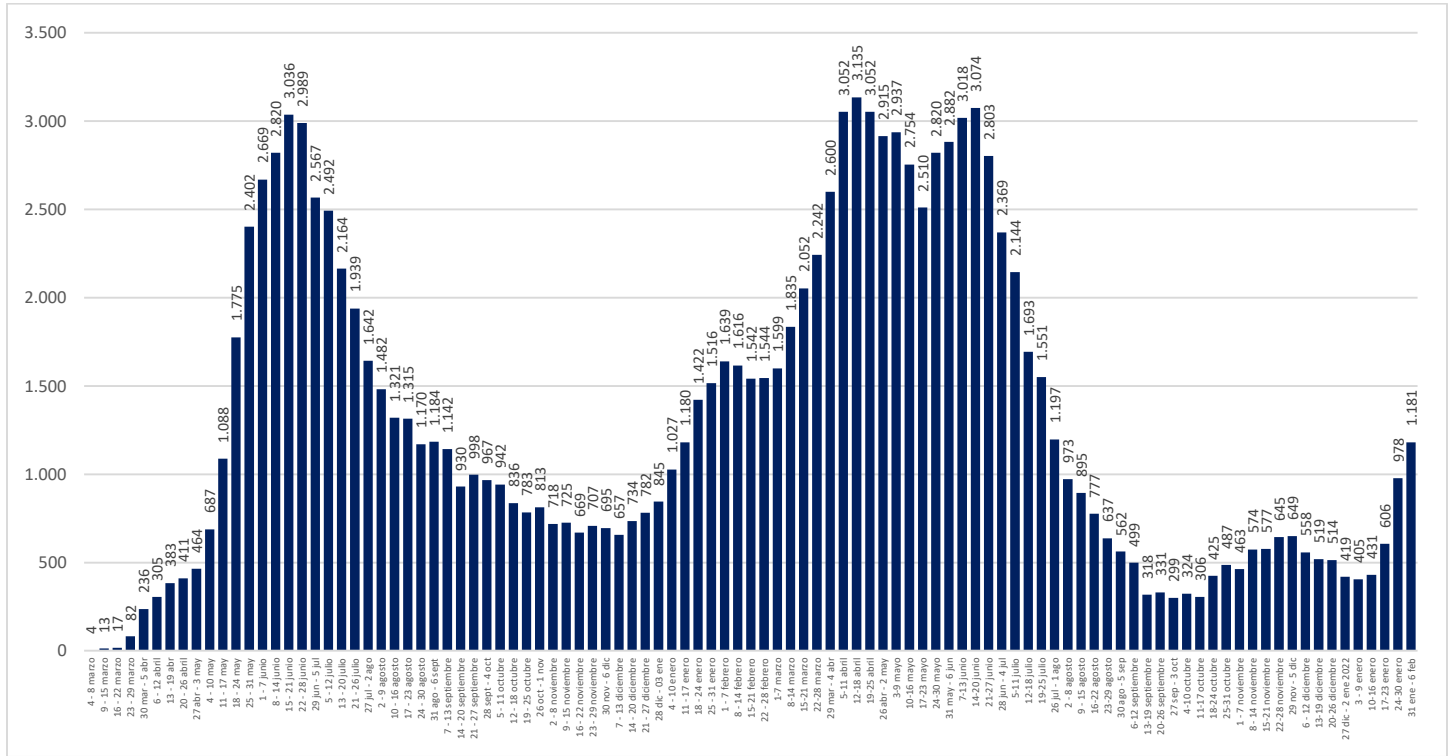

* Pacientes reportados de forma individualizada, UGCC

V. Exámenes

1. Exámenes para la detección de SARS CoV-2

	# exámenes realizados	% total	# exámenes informados últimas 24 hrs
Test de PCR	28.905.295	93,18%	84.477
Test de Antígeno	2.116.786	6,82%	29.489
Total	31.022.081	100%	113.966

2. Exámenes PCR informados por tipo de establecimiento

	# exámenes PCR realizados	% total	# exámenes PCR informados últimas 24 hrs
Instituto de Salud Pública	319.360	1,10%	637
Hospitales públicos	12.588.680	43,55%	39.911
Privados	15.997.255	55,34%	43.929
Total	28.905.295	100%	84.477

3. Datos de exámenes PCR informados según laboratorios por región en las últimas 24 hrs.

Región ¹	# exámenes PCR informados	# nuevos casos PCR positivos ²	Positividad PCR día ³	Positividad última semana
Arica y Parinacota	1.327	232	17,48%	22,13%
Tarapacá	1.258	171	13,59%	17,50%
Antofagasta	3.065	773	25,22%	23,06%
Atacama	3.401	636	18,70%	18,13%
Coquimbo	2.650	980	36,98%	33,03%
Valparaíso	6.603	1.849	28,00%	28,36%
Metropolitana	34.051	8.606	25,27%	23,41%
O'Higgins	2.971	883	29,72%	28,68%
Maule	5.497	1.647	29,96%	20,66%
Ñuble	1.827	570	31,20%	24,67%
Biobío	8.021	2.252	28,08%	22,14%
Araucanía	5.088	1.620	31,84%	27,54%
Los Ríos	4.146	1.231	29,69%	25,26%
Los Lagos	3.154	767	24,32%	21,80%
Aysén	831	177	21,30%	21,15%
Magallanes	587	167	28,45%	25,41%
Desconocida	0	0	-	-
Total	84.477	22.561	26,71%	23,95%

¹ Región según toma la muestra.

² Persona que cumple con definición de caso según normativa vigente, que cuenta con test de PCR positivo en las últimas 24 hrs, según fecha de resultado informada por laboratorio. Incluye casos con sospecha de reinfección, y es independiente de la fecha de notificación o síntomas señalada en Epivigila.

Datos provisionarios y en proceso de validación. Algunas actualizaciones podrían verse reflejadas solamente en el recuento acumulado.

³ Positividad PCR día = nuevos casos PCR positivos /# exámenes PCR día.

4. Datos de exámenes de antígeno según región, informados el 07 de febrero

Región	# exámenes antígeno informados
Arica y Parinacota	993
Tarapacá	669
Antofagasta	777
Atacama	961
Coquimbo	1.432
Valparaíso	3.082
Metropolitana	8.040
O'Higgins	1.686
Maule	2.436
Ñuble	2.063
Biobío	2.624
Araucanía	1.469
Los Ríos	1.242
Los Lagos	1.172
Aysén	403
Magallanes	440
Desconocida	0
Total	29.489

5. Exámenes PCR informados según día, acumulados y número de laboratorios que reportan

Fecha	# exámenes PCR informados	# total de exámenes PCR	# laboratorios que reporta	# nuevos casos PCR positivos ¹	Positividad PCR día ²	Casos totales PCR positivos acumulados ³	Positividad PCR total
27-12-2021	23.525	25.674.037	121	614	2,61%	1.705.557	6,64%
28-12-2021	19.941	25.693.978	125	555	2,78%	1.706.112	6,64%
29-12-2021	43.354	25.737.332	173	958	2,21%	1.707.067	6,63%
30-12-2021	60.999	25.798.331	180	1.525	2,50%	1.708.593	6,62%
31-12-2021	53.869	25.852.200	178	1.536	2,85%	1.710.125	6,62%
01-01-2022	56.248	25.908.448	177	1.589	2,82%	1.711.714	6,61%
02-01-2022	54.709	25.963.157	170	1.723	3,15%	1.713.433	6,60%
03-01-2022	23.586	25.986.743	118	870	3,69%	1.714.302	6,60%
04-01-2022	21.305	26.008.048	122	810	3,80%	1.715.113	6,59%
05-01-2022	43.127	26.051.175	172	1.380	3,20%	1.716.492	6,59%
06-01-2022	64.928	26.116.103	176	2.493	3,84%	1.718.983	6,58%
07-01-2022	65.627	26.181.730	172	3.119	4,75%	1.722.095	6,58%
08-01-2022	68.709	26.250.439	179	3.645	5,30%	1.725.732	6,57%
09-01-2022	67.461	26.317.900	180	3.399	5,04%	1.729.118	6,57%
10-01-2022	61.135	26.379.035	164	3.423	5,60%	1.732.542	6,57%
11-01-2022	44.821	26.423.856	134	3.245	7,24%	1.735.790	6,57%
12-01-2022	48.237	26.472.093	176	3.513	7,28%	1.739.305	6,57%
13-01-2022	85.223	26.557.316	183	5.883	6,90%	1.745.176	6,57%
14-01-2022	78.612	26.635.928	184	6.753	8,59%	1.751.984	6,58%
15-01-2022	83.103	26.719.031	183	7.547	9,08%	1.759.611	6,59%
16-01-2022	84.944	26.803.975	181	7.571	8,91%	1.767.276	6,59%
17-01-2022	79.160	26.883.135	158	7.431	9,39%	1.774.768	6,60%
18-01-2022	52.327	26.935.462	135	5.988	11,44%	1.780.826	6,61%
19-01-2022	56.477	26.991.939	172	6.833	12,10%	1.787.720	6,62%
20-01-2022	83.651	27.075.590	171	9.779	11,69%	1.798.900	6,64%
21-01-2022	88.654	27.164.244	182	11.439	12,90%	1.813.298	6,68%
22-01-2022	81.134	27.245.378	170	10.781	13,29%	1.825.130	6,70%
23-01-2022	77.883	27.323.261	164	10.600	13,61%	1.837.805	6,73%
24-01-2022	83.095	27.406.356	156	11.349	13,66%	1.853.207	6,76%
25-01-2022	69.891	27.476.247	134	11.055	15,82%	1.867.158	6,80%
26-01-2022	71.614	27.547.861	166	12.752	17,81%	1.880.221	6,83%
27-01-2022	92.604	27.640.465	180	17.429	18,82%	1.899.446	6,87%
28-01-2022	101.236	27.741.701	183	19.341	19,10%	1.921.933	6,93%
29-01-2022	108.838	27.850.539	186	21.959	20,18%	1.946.684	6,99%
30-01-2022	104.722	27.955.261	185	20.757	19,82%	1.969.139	7,04%
31-01-2022	101.312	28.056.573	166	20.045	19,79%	1.991.224	7,10%
01-02-2022	77.021	28.133.594	142	16.265	21,12%	2.009.917	7,14%
02-02-2022	82.182	28.215.776	177	19.679	23,95%	2.030.511	7,20%
03-02-2022	106.633	28.322.409	183	24.587	23,06%	2.056.677	7,26%
04-02-2022	109.905	28.432.314	188	26.292	23,92%	2.084.250	7,33%
05-02-2022	104.596	28.536.910	185	25.553	24,43%	2.111.872	7,40%
06-02-2022	103.357	28.640.267	181	23.869	23,09%	2.138.245	7,47%
07-02-2022	99.498	28.739.765	166	23.555	23,67%	2.164.616	7,53%
08-02-2022	81.053	28.820.818	145	18.720	23,10%	2.184.568	7,58%
09-02-2022	84.477	28.905.295	180	22.561	26,71%	2.208.058	7,64%

1 Persona que cumple con definición de caso según normativa vigente, que cuenta con test de PCR en las últimas 24 hrs, según fecha de resultado informada por laboratorio. Incluye casos con sospecha de reinfección, y es independiente de la fecha de notificación o síntomas señalada en EpiVigila. Datos provisorios y en proceso de validación. Algunas actualizaciones podrían verse reflejadas solamente en el recuento acumulado.

2 Positividad PCR día= nuevos casos PCR positivos / # exámenes PCR día.

Positividad total= casos PCR positivos totales/ total de exámenes PCR.

Reportado por Epidemiología MINSAL.

3 Datos provisorios y en proceso de validación. Algunas actualizaciones podrían verse reflejadas solamente en el recuento acumulado.

6. Porcentaje y media móvil (siete días) de positividad de exámenes PCR

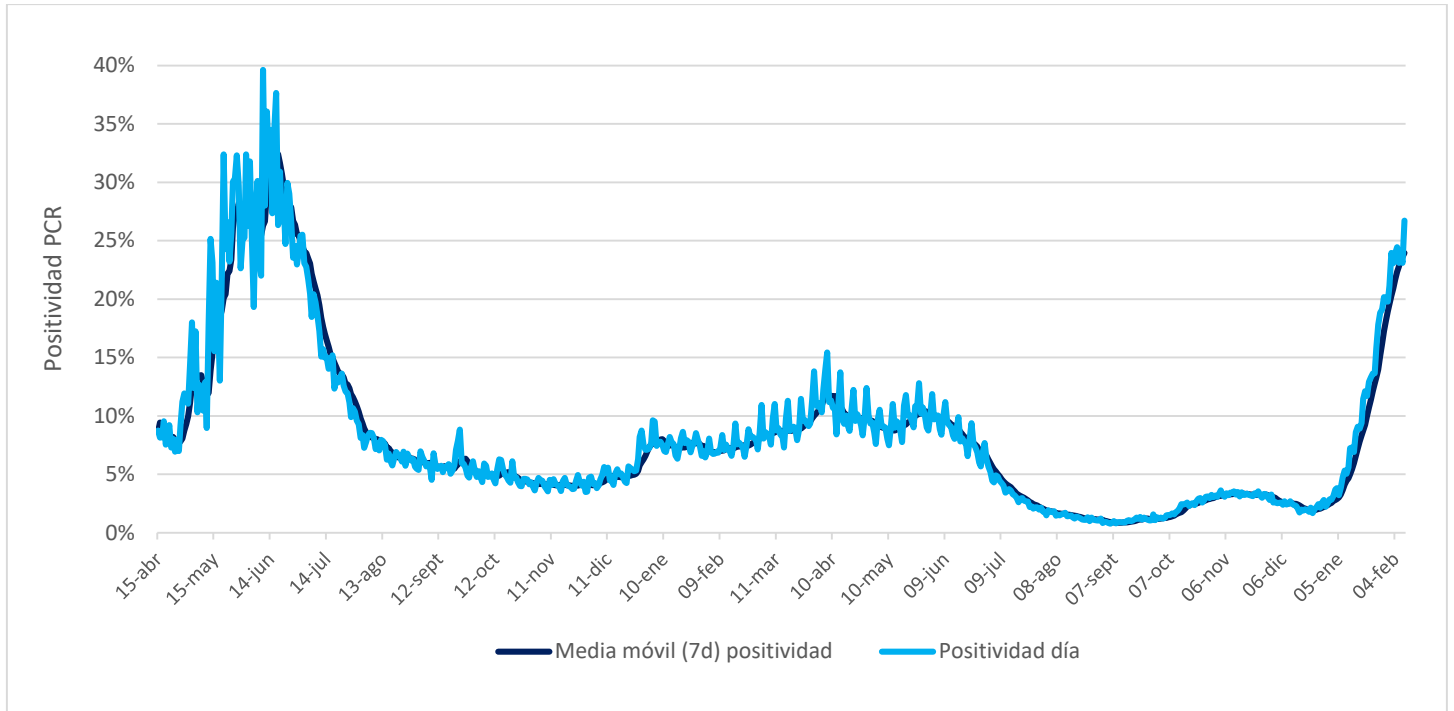

VI. Residencias sanitarias

1. Datos de residencias sanitarias informadas por región

Región	N° de Residencias Habilitadas	N° de Camas Totales	N° de Usuarios en Residencia	N° de Camas Disponibles	FOR
Arica y Parinacota	2	249	97	126	43%
Tarapacá	7	455	171	158	50%
Antofagasta	4	193	73	68	51%
Atacama	1	30	21	9	70%
Coquimbo	1	95	37	47	41%
Valparaíso	1	277	93	86	51%
Metropolitana	6	1.189	383	524	40%
O'Higgins	3	87	49	26	65%
Maule	4	291	128	50	71%
Ñuble	3	88	43	24	64%
Biobío	3	421	291	42	87%
Araucanía	2	174	95	2	98%
Los Ríos	1	120	55	29	64%
Los Lagos	2	120	68	31	69%
Aysén	1	25	14	6	70%
Magallanes	2	41	15	14	52%
Totales de RS	43	3.855	1.633	1.242	56%
Otros Dispositivos	2	450	63	387	14%
Total	45	4.305	1.696	1.629	50%

- **N° de Residencias Habilitadas:** Número de dispositivos u hoteles habilitados.
- **N° de Camas Totales:** Número total de camas contratadas.
- **N° de Usuarios en Residencia:** Número de personas hospedadas en este día.
- **N° de Camas Disponibles:** Número total de camas disponibles para recibir usuarios. *(En este número se descuentan las camas que se consideran inhabilitadas por aseo, mantención, pieza compartida o para uso de staff de persona de turno)*
- **FOR:** factor de ocupación real, equivale a la ocupación, pero considerando el número de camas inhabilitadas
***FOR = camas ocupadas / (camas totales - camas inhabilitadas) ***