

REPORTE

DIARIO

9 de mayo de 2023



#CuidémonosEntreTodos

I. Casos confirmados de COVID-19

1. Casos confirmados acumulados a nivel nacional

Región	Casos confirmados acumulados	Fallecidos confirmados totales ¹	Fallecidos sospechosos probables u otros totales ²	Fallecidos totales ³	Casos confirmados recuperados ⁴	Casos confirmados por antígeno	Casos con sospecha de reinfección
Arica Parinacota	80.187	734	113	847	78.806	25.552	1.414
Tarapacá	114.625	1.038	99	1.137	113.000	29.987	929
Antofagasta	186.277	1.651	189	1.840	183.536	34.087	2.454
Atacama	120.626	595	98	693	119.452	53.844	1.937
Coquimbo	214.158	1.641	240	1.881	211.216	65.491	2.373
Valparaíso	504.110	5.231	1.012	6.243	495.015	154.610	3.738
Metropolitana	2.005.161	24.774	4.541	29.315	1.964.894	421.724	31.446
O'Higgins	227.073	2.257	433	2.690	223.153	73.879	1.682
Maule	352.329	2.823	416	3.239	346.937	112.928	4.770
Ñuble	162.034	1.119	160	1.279	159.667	57.871	2.069
Biobío	519.450	4.085	566	4.651	511.741	128.167	4.865
Araucanía	297.741	2.361	470	2.831	292.952	59.899	4.724
De los Ríos	150.099	1.189	209	1.398	147.642	47.557	1.908
De los Lagos	245.522	2.209	269	2.478	241.326	40.213	4.463
Aysén	37.321	194	24	218	36.906	14.884	2.668
Magallanes	68.778	649	57	706	67.500	12.415	3.140
Desconocida	42	0	1	1	41	0	0
Total	5.285.533	52.550	8.897	61.447	5.193.784	1.333.108	74.580

2. Casos nuevos a nivel nacional

Región	Casos nuevos totales ⁵	Casos nuevos con síntomas	Casos nuevos sin síntomas	Casos nuevos reportados por laboratorio ⁶	Casos nuevos confirmados por antígeno	Casos activos confirmados ⁷	Tasa de incidencia activos ⁸
Arica Parinacota	0	0	0	0	0	5	1,9
Tarapacá	4	3	0	1	2	12	3,0
Antofagasta	2	1	0	1	1	5	0,7
Atacama	15	9	1	5	10	33	10,3
Coquimbo	7	4	1	2	4	24	2,8
Valparaíso	13	9	1	3	9	58	2,9
Metropolitana	38	19	7	12	21	135	1,6
O'Higgins	1	0	0	1	1	15	1,5
Maule	4	4	0	0	2	18	1,6
Ñuble	8	7	0	1	8	15	2,9
Biobío	6	3	0	3	3	24	1,4
Araucanía	3	2	0	1	2	13	1,3
De los Ríos	2	2	0	0	2	4	1,0
De los Lagos	0	0	0	0	0	3	0,3
Aysén	1	1	0	0	1	1	0,9
Magallanes	4	3	0	1	2	4	2,2
Desconocida	0	0	0	0	0	0	0,0
Total	108	67	10	31	68	369	1,9

Información Epivigila, Epidemiología y DEIS MINSAL. Datos provisionarios y en proceso de validación. Algunas actualizaciones podrían verse reflejadas solamente en el recuento acumulado. Las definiciones de caso confirmado, probable, con sospecha de infección o reinfección y de los periodos de aislamiento corresponden a las contenidas en el ordinario B51 N.º 4915 de la Subsecretaría de Salud Pública. Los casos confirmados, ya sean acumulados, nuevos, activos o recuperados incluyen a los casos confirmados desde el 10-02-2021 por antígeno y a los acumulados con sospecha de reinfección. Las defunciones de los años 2021, 2022 y 2023 son datos preliminares y deben ser sometidos a validación antes de ser considerados cifras oficiales.

1 Casos clasificados con causa de muerte CIE-10 U07.1 (caso confirmado con resultado positivo de la prueba), según estadísticas del DEIS.

2 Casos clasificados con causa de muerte CIE-10 U07.2 (caso sospechoso, probable o diagnosticado clínicamente y epidemiológicamente, sin prueba positiva confirmada por laboratorio), según estadísticas del DEIS.

3 El 27-03-2023, con la publicación de las estadísticas oficiales para el año 2020, se actualizan retrospectivamente los casos fallecidos acumulados por COVID-19 para ese año.

4 Para el cálculo estimado de confirmados recuperados se sustrae a los casos confirmados acumulados, los casos activos confirmados y los casos fallecidos, independientemente de su causa de muerte.

5 Persona que cumple con definición de caso según normativa vigente, que cuenta con test de PCR o antígeno positivo en las últimas 24 hrs, según fecha de resultado informada por laboratorio. Incluye casos con sospecha de reinfección, y es independiente de la fecha de notificación o síntomas señalada en Epivigila.

6 Casos que, teniendo un test de PCR o antígeno positivo, no están ingresados aún en la plataforma de vigilancia epidemiológica (Epivigila).

7 El cálculo de casos activos excluye a quienes hayan fallecido, independientemente de la causa de muerte, y se consideran aquellos con cinco o menos días transcurridos desde la fecha de inicio de síntomas o de la toma de muestras para casos asintomáticos, según lo señalado en la resolución vigente.

8 Tasa de incidencia activos = (casos activos confirmados / población) * 100.000. Población INE 2023, según proyección poblacional Censo 2017.

3. Casos confirmados totales, casos activos y fallecidos

Fecha	Casos totales acumulados	Casos nuevos totales ¹	Casos nuevos con síntomas	Casos nuevos sin síntomas	Casos activos ²	Fallecidos ³	Casos confirmados recuperados ⁴
26-03-2023	5.252.523	2.362	1.523	175	7.828	52.735	5.157.109
27-03-2023	5.254.227	1.611	1.124	62	6.486	52.099	5.160.155
28-03-2023	5.255.620	1.371	999	45	5.298	52.105	5.162.736
29-03-2023	5.258.119	2.408	1.555	154	5.273	52.111	5.165.066
30-03-2023	5.260.407	2.188	1.393	189	5.381	52.139	5.167.154
31-03-2023	5.262.554	1.952	1.286	116	5.689	52.154	5.168.799
01-04-2023	5.264.330	1.706	1.093	103	5.708	52.168	5.170.452
02-04-2023	5.265.894	1.455	934	104	4.642	52.182	5.172.987
03-04-2023	5.266.791	856	598	42	3.689	52.196	5.174.837
04-04-2023	5.267.627	810	598	31	2.997	52.203	5.176.365
05-04-2023	5.269.112	1.436	911	112	3.017	52.206	5.177.657
06-04-2023	5.270.541	1.371	889	86	3.276	52.227	5.178.646
07-04-2023	5.271.755	1.116	730	68	3.443	52.242	5.179.591
08-04-2023	5.272.767	923	634	54	3.309	52.255	5.180.656
09-04-2023	5.273.350	577	408	32	2.436	52.270	5.182.111
10-04-2023	5.273.877	514	373	25	1.882	52.272	5.183.192
11-04-2023	5.274.464	585	449	17	1.583	52.277	5.184.078
12-04-2023	5.275.580	1.084	718	77	1.930	52.281	5.184.668
13-04-2023	5.276.669	1.042	696	72	2.392	52.314	5.185.055
14-04-2023	5.277.619	898	595	67	2.609	52.336	5.185.695
15-04-2023	5.278.252	596	353	48	2.454	52.358	5.186.377
16-04-2023	5.278.898	617	402	48	1.899	52.370	5.187.476
17-04-2023	5.279.266	351	228	21	1.494	52.379	5.188.249
18-04-2023	5.279.631	357	255	15	1.262	52.383	5.188.846
19-04-2023	5.280.223	570	359	43	1.298	52.386	5.189.266
20-04-2023	5.280.738	482	311	34	1.242	52.406	5.189.659
21-04-2023	5.281.222	459	282	29	1.298	52.416	5.189.985
22-04-2023	5.281.681	422	270	41	1.373	52.429	5.190.269
23-04-2023	5.282.029	326	204	39	1.126	52.435	5.190.758
24-04-2023	5.282.248	212	126	18	915	52.449	5.191.188
25-04-2023	5.282.473	210	150	9	775	52.455	5.191.553
26-04-2023	5.282.888	389	250	33	807	52.458	5.191.781
27-04-2023	5.283.280	348	200	34	857	52.471	5.191.948
28-04-2023	5.283.617	303	177	35	888	52.479	5.192.156
29-04-2023	5.283.908	260	164	26	918	52.489	5.192.318
30-04-2023	5.284.140	210	117	23	727	52.499	5.192.642
01-05-2023	5.284.258	118	69	12	559	52.506	5.192.928
02-05-2023	5.284.368	104	63	11	429	52.511	5.193.168
03-05-2023	5.284.488	119	79	5	374	52.512	5.193.343
04-05-2023	5.284.719	212	131	22	402	52.513	5.193.337
05-05-2023	5.284.950	218	120	26	499	52.532	5.193.260
06-05-2023	5.285.146	167	97	15	543	52.538	5.193.303
07-05-2023	5.285.307	154	103	8	524	52.540	5.193.403
08-05-2023	5.285.423	109	55	12	400	52.550	5.193.643
09-05-2023	5.285.533	108	67	10	369	52.550	5.193.784

Nota explicativa: para esta tabla, el cálculo de casos confirmados activos y casos confirmados recuperados corresponde a la información disponible en la fecha en que se reportan en el Informe Diario. Los casos confirmados, ya sean acumulados, nuevos, activos o recuperados incluyen a los casos confirmados desde el 10-02-2021 por antígeno y a los acumulados con sospecha de reinfección. Las defunciones de los años 2021, 2022 y 2023 son datos preliminares y deben ser sometidos a validación antes de ser considerados cifras oficiales.

1 Persona que cumple con definición de caso según normativa vigente, que cuenta con test de PCR o antígeno positivo en las últimas 24 hrs, según fecha de resultado informada por laboratorio. Incluye casos con sospecha de reinfección, y es independiente de la fecha de notificación o síntomas señalada en Epivigila.

2 El cálculo de casos activos excluye a quienes hayan fallecido, independientemente de la causa de muerte, y se consideran aquellos con cinco o menos días transcurridos desde la fecha de inicio de síntomas o de la toma de muestras para casos asintomáticos, según lo señalado en la resolución vigente.

3 Corresponde a casos clasificados con causa de muerte U07.1 (caso confirmado con resultado positivo de la prueba), según estadísticas del DEIS. El 27-03-2023, con la publicación de las estadísticas oficiales para el año 2020, se actualizan retrospectivamente los casos fallecidos acumulados por COVID-19 para ese año.

4 Para el cálculo estimado de confirmados recuperados se substraen a los casos confirmados acumulados, los casos activos confirmados y los casos fallecidos, independientemente de su causa de muerte.

4. Curva de casos activos y recuperados según fecha de inicio de síntomas

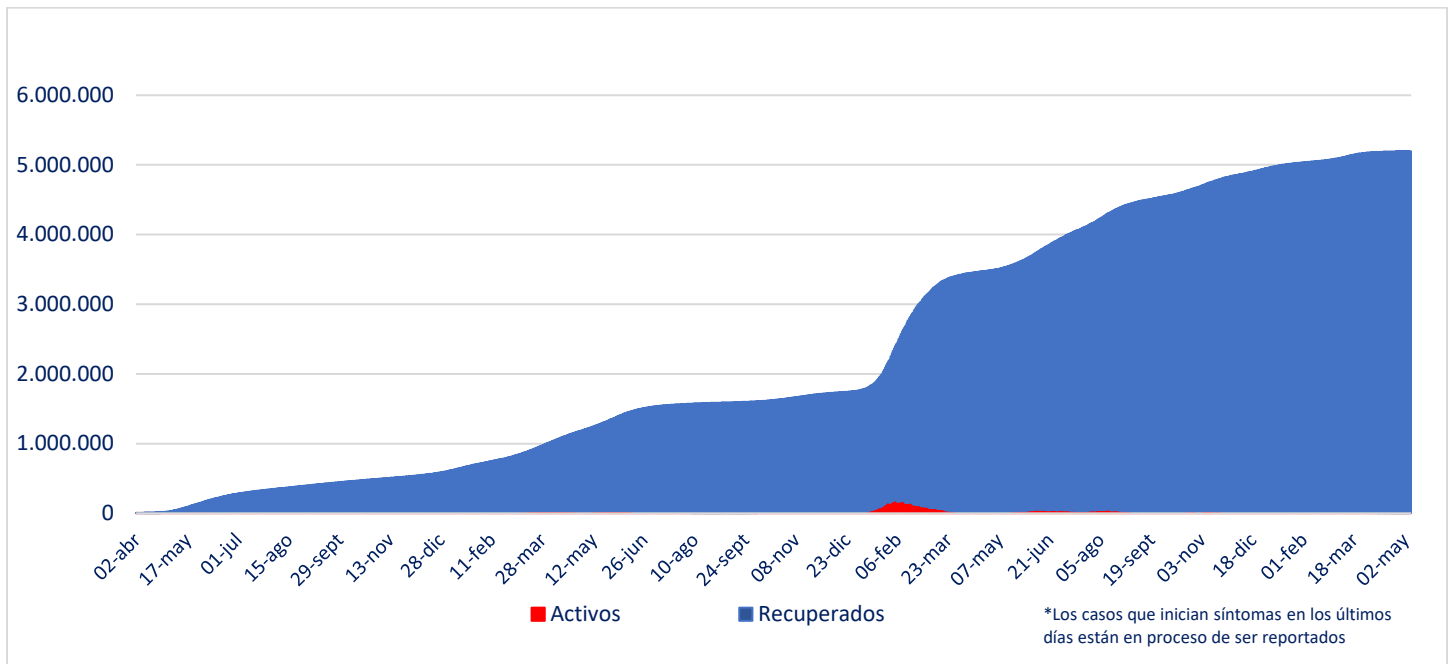

Fuente: Sistema de Notificación EPIVIGILA. Depto. de Epidemiología, MINSAL

Nota explicativa: para construir esta curva, se realiza el cálculo de casos activos y recuperados a partir del último día disponible de información, actualizando la curva completa hacia atrás. El número de fallecidos no aparece en este gráfico.

5. Evolución de nuevos casos confirmados por 100 mil habitantes (media móvil 7 días)

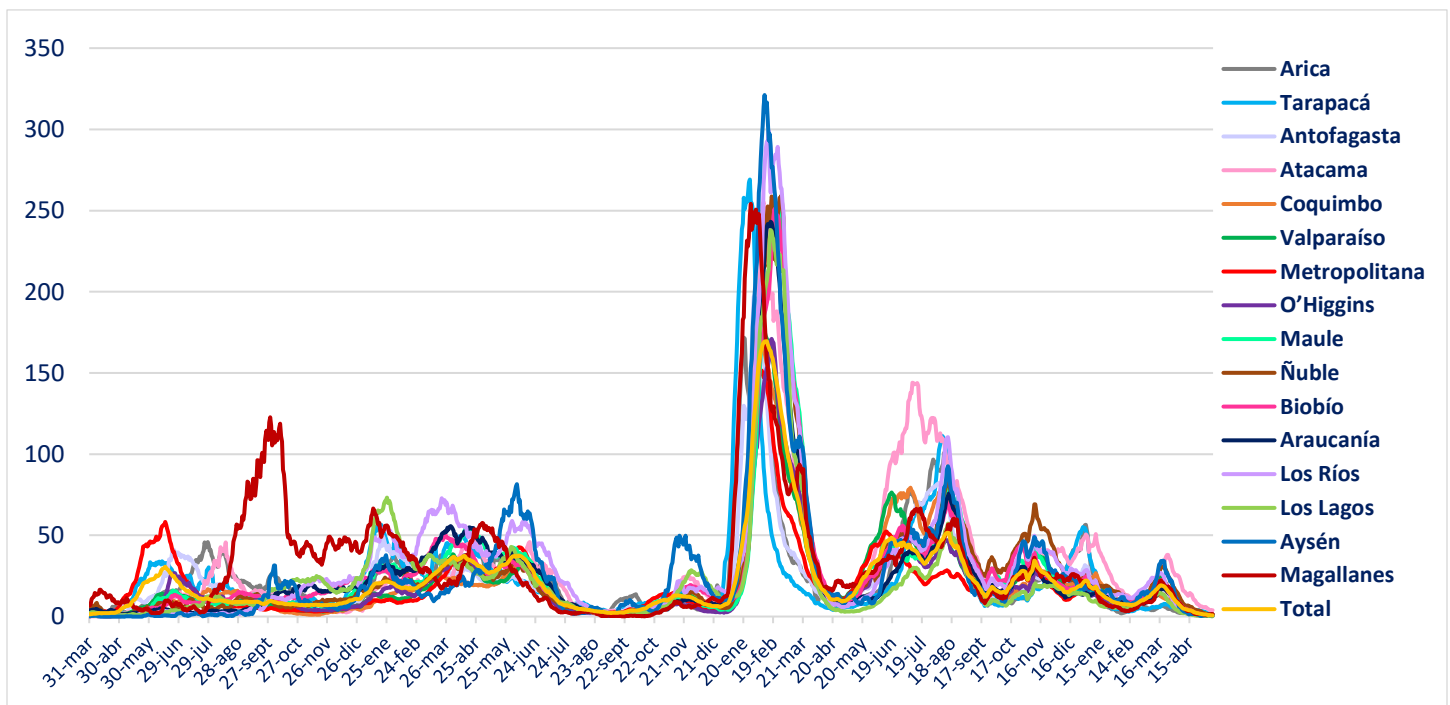

II. Casos probables

1. Casos probables por región

Región	Casos probables acumulados	Casos activos probables ¹
Arica Parinacota	3.439	0
Tarapacá	10.389	0
Antofagasta	6.818	0
Atacama	1.741	0
Coquimbo	9.401	0
Valparaíso	50.208	1
Metropolitana	161.605	0
O'Higgins	14.808	0
Maule	10.639	0
Ñuble	10.179	0
Biobío	35.887	0
Araucanía	11.314	0
De los Ríos	6.033	0
De los Lagos	16.328	1
Aysén	1.794	0
Magallanes	3.288	0
Desconocida	0	0
Total	353.871	2

Datos provisorios y en proceso de validación. Algunas actualizaciones podrían verse reflejadas solamente en el recuento acumulado.

¹ La definición vigente de caso probable corresponde a la contenida en el ordinario B51 N.º 4915 de la Subsecretaría de Salud Pública. Se consideran activos a aquellos con cinco o menos días transcurridos desde la fecha de inicio de síntomas o de la toma de muestras para casos asintomáticos, según lo señalado en la resolución vigente.

2. Casos probables acumulados y activos informados por fecha

Fecha	Casos probables acumulados	Casos activos probables ¹
26-03-2023	353.898	6
27-03-2023	353.901	4
28-03-2023	353.903	6
29-03-2023	353.903	5
30-03-2023	353.902	4
31-03-2023	353.901	2
01-04-2023	353.900	0
02-04-2023	353.899	0
03-04-2023	353.900	1
04-04-2023	353.900	0
05-04-2023	353.900	1
06-04-2023	353.899	1
07-04-2023	353.850	1
08-04-2023	353.849	0
09-04-2023	353.850	0
10-04-2023	353.851	0
11-04-2023	353.852	0
12-04-2023	353.855	3
13-04-2023	353.856	2
14-04-2023	353.855	2
15-04-2023	353.856	2
16-04-2023	353.855	0
17-04-2023	353.857	2
18-04-2023	353.860	3
19-04-2023	353.862	5
20-04-2023	353.861	3
21-04-2023	353.859	1
22-04-2023	353.858	1
23-04-2023	353.857	1
24-04-2023	353.857	1
25-04-2023	353.859	0
26-04-2023	353.859	0
27-04-2023	353.862	1
28-04-2023	353.863	1
29-04-2023	353.865	1
30-04-2023	353.867	3
01-05-2023	353.869	3
02-05-2023	353.872	5
03-05-2023	353.872	2
04-05-2023	353.876	3
05-05-2023	353.876	2
06-05-2023	353.868	1
07-05-2023	353.869	1
08-05-2023	353.870	2
09-05-2023	353.871	2

Datos provisorios y en proceso de validación. Algunas actualizaciones podrían verse reflejadas solamente en el recuento acumulado.

¹ La definición vigente de caso probable corresponde a la contenida en el ordinario B51 N.º 4915 de la Subsecretaría de Salud Pública. Se consideran activos a aquellos con cinco o menos días transcurridos desde la fecha de inicio de síntomas o de la toma de muestras para casos asintomáticos, según lo señalado en la resolución vigente.

III. Pacientes Fallecidos

1. Pacientes fallecidos por grupo etario

Tramos de edad	Fallecidos confirmados U07.1 ¹	% total	% agrupado	Fallecidos sospechosos, probables u otros U07.2 ²	% total	% agrupado	Fallecidos totales	% total	% agrupado
≤ 39 años	1.328	2,53%	2,53%	289	3,25%	3,25%	1.617	2,63%	2,63%
40 a 49 años	1.937	3,69%	3,69%	370	4,16%	4,16%	2.307	3,75%	3,75%
50 a 59 años	5.071	9,65%	9,65%	816	9,17%	9,17%	5.887	9,58%	9,58%
60 a 69 años	9.655	18,37%	18,37%	1.451	16,31%	16,31%	11.106	18,07%	18,07%
70 a 79 años	13.927	26,50%	65,76%	2.224	25,00%	67,11%	16.151	26,28%	65,96%
80 a 89 años	14.242	27,10%		2.480	27,87%		16.722	27,21%	
≥90 años	6.390	12,16%		1.267	14,24%		7.657	12,46%	
Total	52.550	100%	100%	8.897	100%	100%	61.447	100%	100%

1 Código CIE-10 U07.1 COVID-19, virus identificado:
Caso confirmado con resultado positivo de la prueba.

2 Código CIE-10 U07.2 COVID-19, virus no identificado:
Diagnosticado clínica y epidemiológicamente con COVID-19
Caso probable de COVID-19
Caso sospechoso de COVID-19

2. Fallecidos confirmados según fecha de defunción, de acuerdo a criterios DEIS

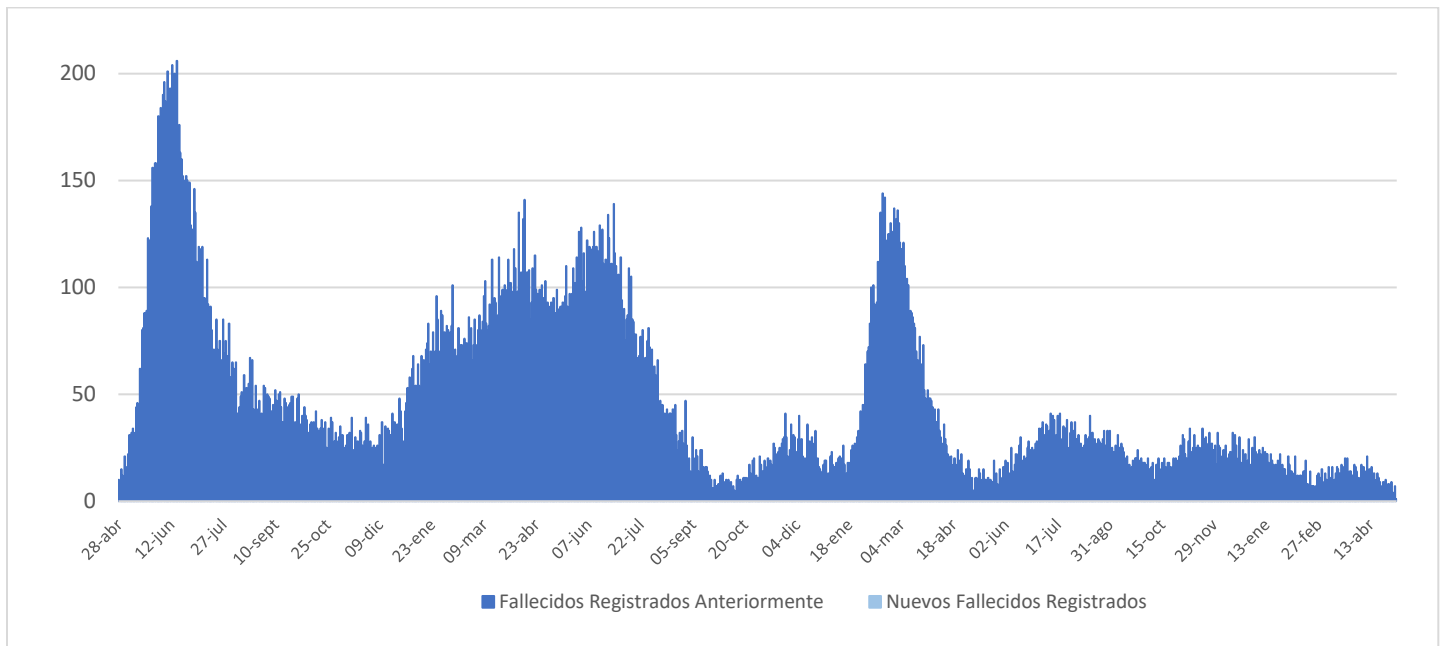

IV. Capacidad Hospitalaria

1. Sistema Integrado Covid 19, camas de unidades de cuidados intensivos (UCI)

Total de camas críticas	1.776	Camas críticas disponibles	241	Camas críticas ocupadas	1.535
-------------------------	-------	----------------------------	-----	-------------------------	-------

2. Hospitalización en unidades de cuidados intensivos (UCI) de pacientes Covid 19

Región	# pacientes	% total
Arica	0	0,00%
Tarapacá	1	2,56%
Antofagasta	0	0,00%
Atacama	0	0,00%
Coquimbo	1	2,56%
Valparaíso	2	5,13%
Santiago	27	69,23%
O'Higgins	2	5,13%
Maule	1	2,56%
Ñuble	3	7,69%
Biobío	0	0,00%
Araucanía	2	5,13%
Los Ríos	0	0,00%
Los Lagos	0	0,00%
Aysén	0	0,00%
Magallanes	0	0,00%
Total	39	100%

Tipo de ventilación	# pacientes	% total
En ventilación mecánica	25	64,10%
Sin ventilación mecánica	14	35,90%
Total	39	100%

* Pacientes reportados durante el día anterior de forma agregada, UGCC

* Pacientes reportados durante el día anterior de forma agregada, UGCC

3. Hospitalización diaria en unidades de cuidados intensivos (UCI)

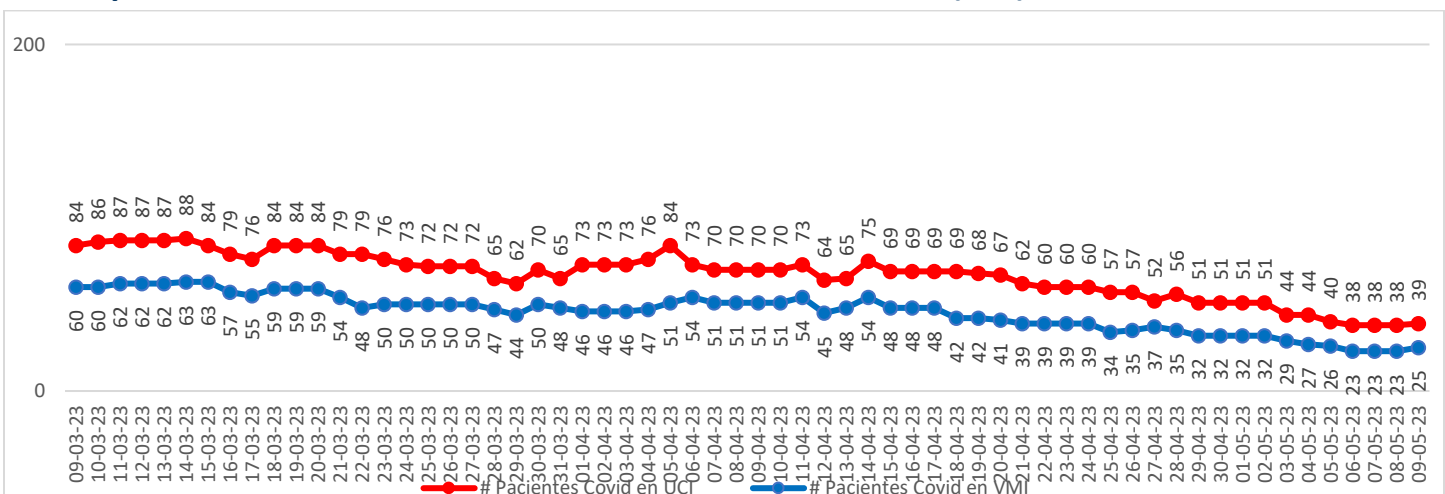

* Pacientes reportados durante el día anterior de forma agregada, UGCC – Información del gráfico, últimos 60 días

Nota explicativa: De acuerdo al manual de registro de gestión de camas en la red integrada público-privada 2021, aprobado en Resolución Exenta 244 de 22 de febrero de 2021, a partir del 23 de febrero de 2021, se comienza a reportar el N° de pacientes COVID-19 hospitalizados en UCI informados de forma agregada por los establecimientos en la plataforma UGCC, ya que los datos individualizados (Registro clínicos de los pacientes) requieren un mayor esfuerzo por parte de los establecimientos al momento de reportar y esto puede generar un atraso de notificación en la plataforma UGCC.

4. Evolución de camas UCI habilitadas y ocupadas – País

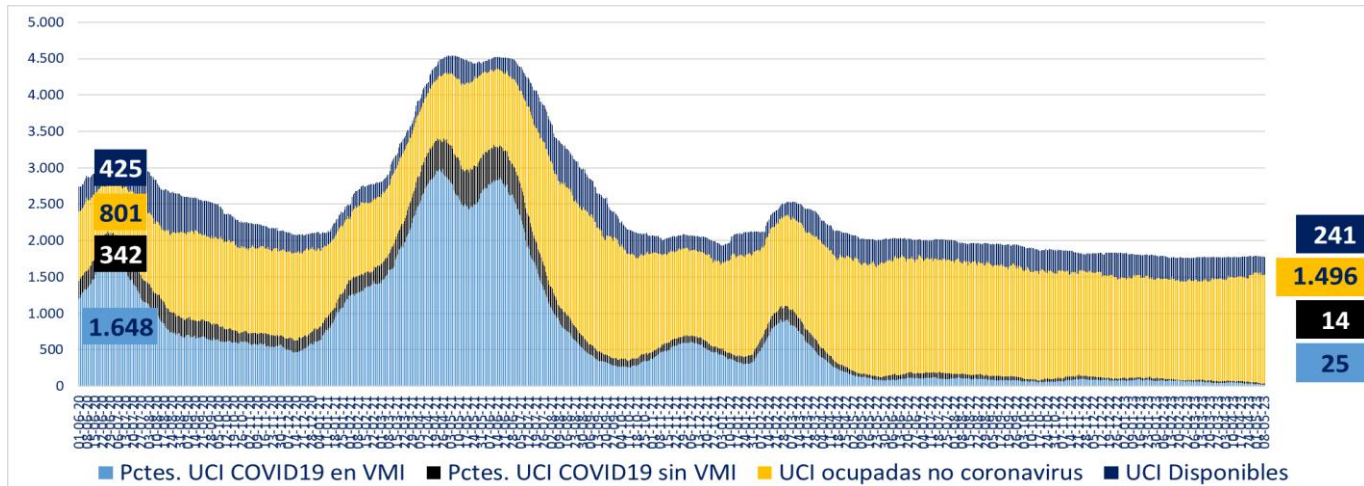

* A partir del 23 de febrero de 2021 se reportan los datos informados de forma agregada, UGCC

5. Evolución de camas UCI habilitadas y ocupadas – R. Metropolitana

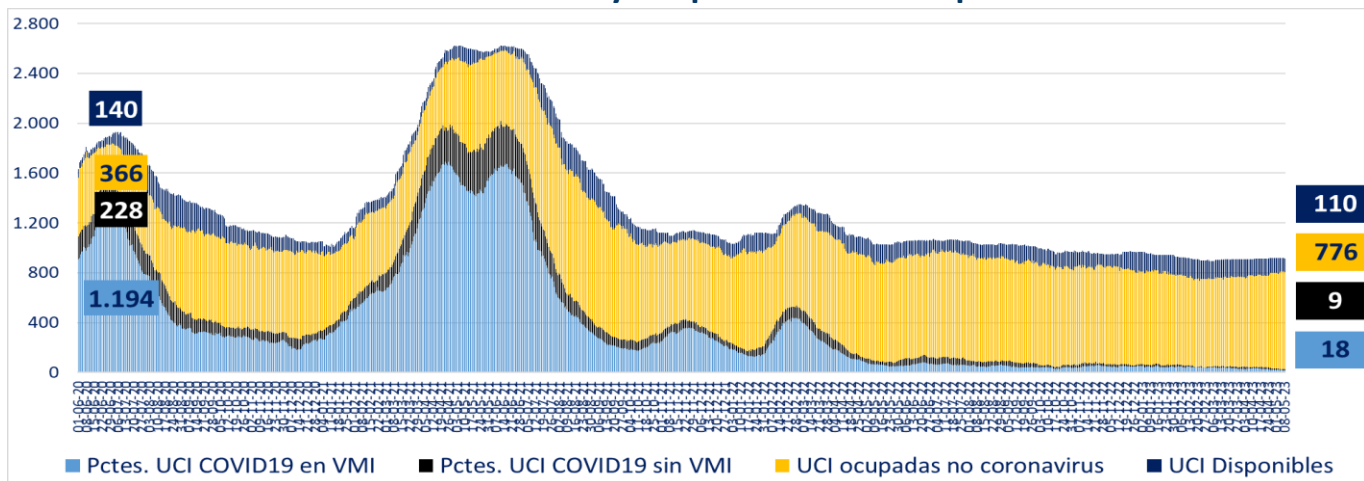

* A partir del 23 de febrero de 2021 se reportan los datos informados de forma agregada, UGCC

6. Evolución de camas UCI habilitadas y ocupadas – Regiones

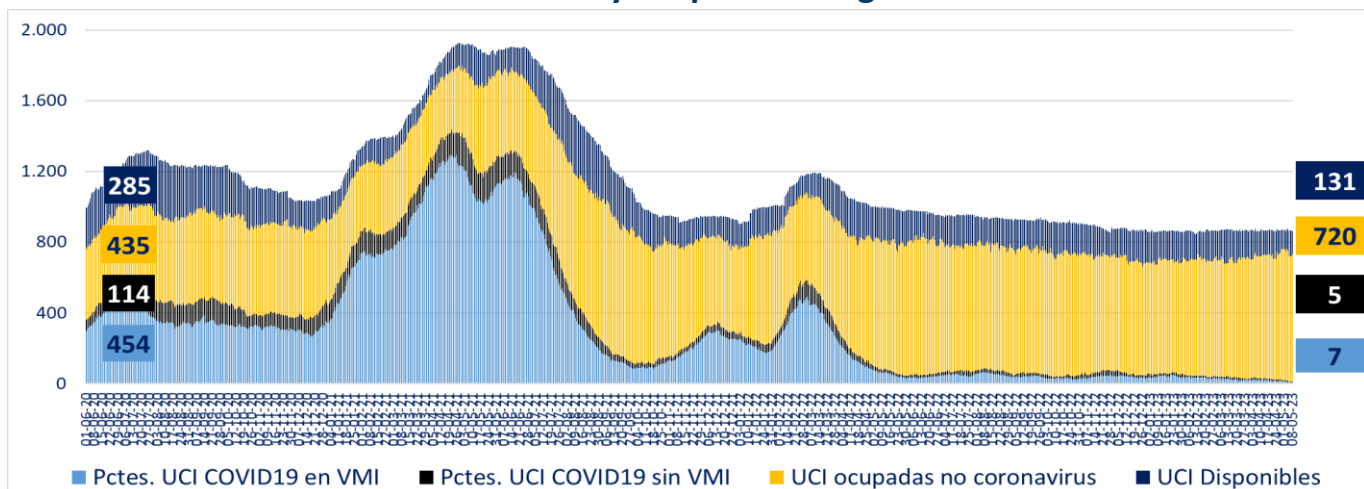

* A partir del 23 de febrero de 2021 se reportan los datos informados de forma agregada, UGCC

7. Número pacientes Covid-19 en Unidades de Cuidado Intensivo (UCI) por tramos de edad

Tramos de edad	# pacientes	% total
≤ 39 años	7	16,67%
40 a 49 años	4	9,52%
50 a 59 años	5	11,90%
60 a 69 años	11	26,19%
≥ 70 años	15	35,71%
Total	42	100%

* Pacientes reportados durante el día anterior de forma individualizada, UGCC

8. Evolución de pacientes Covid-19 en Unidades de Cuidado Intensivo (UCI) por tramos de edad

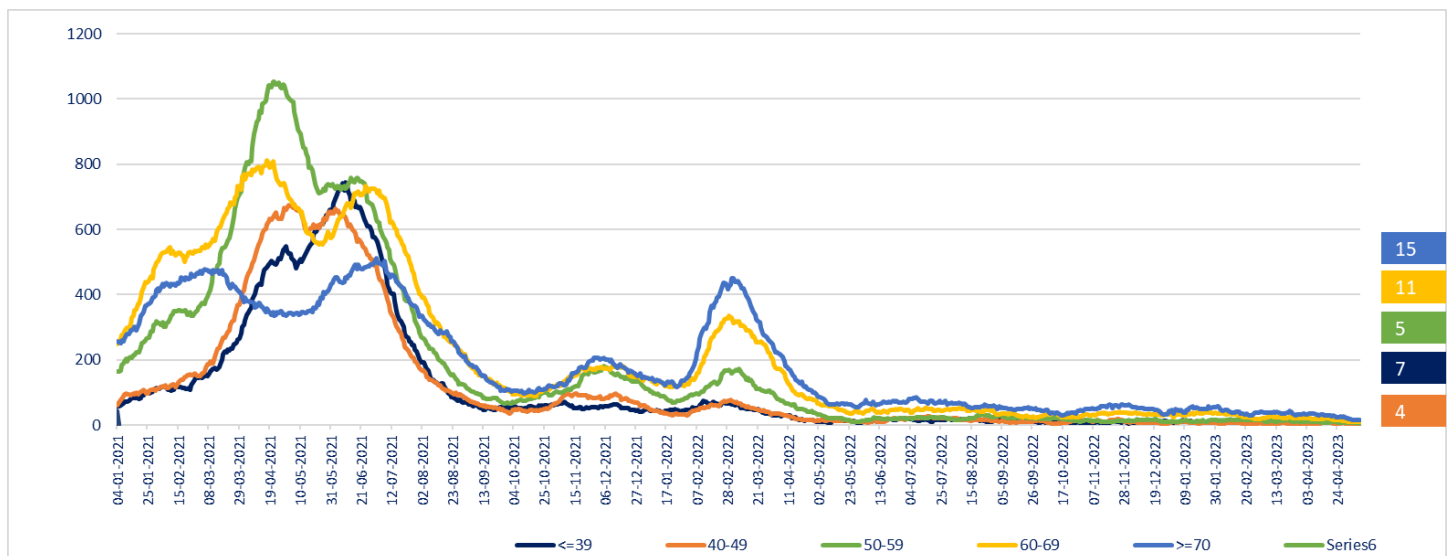

* Pacientes reportados durante el día anterior de forma individualizada, UGCC – Información del gráfico, desde el 04 de enero del 2021

Nota explicativa: De acuerdo al manual de registro de gestión de camas en la red integrada público-privada 2021, aprobado en Resolución Exenta 244 de 22 de febrero de 2021, a partir del 23 de febrero, se comienza a reportar el N° de pacientes COVID-19 hospitalizados en UCI informados de forma agregada por los establecimientos en la plataforma UGCC, ya que los datos individualizados (Registro clínicos de los pacientes) requieren un mayor esfuerzo por parte de los establecimientos al momento de reportar y esto puede generar un atraso de notificación en la plataforma UGCC.

9. Hospitalización de pacientes Covid19 en sistema integrado

Fecha	Camas básicas	Camas media	UTI	UCI	Total
30-03-2023	222	339	112	70	743
31-03-2023	229	345	125	65	764
01-04-2023	214	332	128	73	747
02-04-2023	214	332	128	73	747
03-04-2023	214	332	128	73	747
04-04-2023	200	328	112	76	716
05-04-2023	215	328	101	84	728
06-04-2023	215	294	119	73	701
07-04-2023	180	282	109	70	641
08-04-2023	180	282	109	70	641
09-04-2023	180	282	109	70	641
10-04-2023	180	282	109	70	641
11-04-2023	193	258	96	73	620
12-04-2023	192	248	95	64	599
13-04-2023	182	240	93	65	580
14-04-2023	188	248	84	75	595
15-04-2023	166	242	89	69	566
16-04-2023	166	242	89	69	566
17-04-2023	166	242	89	69	566
18-04-2023	168	237	76	69	550
19-04-2023	168	221	68	68	525
20-04-2023	173	192	127	67	559
21-04-2023	145	177	70	62	454
22-04-2023	139	189	70	60	458
23-04-2023	139	189	70	60	458
24-04-2023	139	189	70	60	458
25-04-2023	113	176	65	57	411
26-04-2023	128	177	61	57	423
27-04-2023	104	165	70	52	391
28-04-2023	93	172	64	56	385
29-04-2023	155	157	65	51	428
30-04-2023	155	157	65	51	428
01-05-2023	155	157	65	51	428
02-05-2023	155	157	65	51	428
03-05-2023	87	152	65	44	348
04-05-2023	227	166	66	44	503
05-05-2023	92	195	67	40	394
06-05-2023	124	141	62	38	365
07-05-2023	124	141	62	38	365
08-05-2023	124	141	62	38	365
09-05-2023	132	127	62	39	360

* Pacientes reportados durante el día anterior de forma agregada, UGCC – Información últimos 40 días

10. Evolución semanal de egresos hospitalarios pacientes Covid19

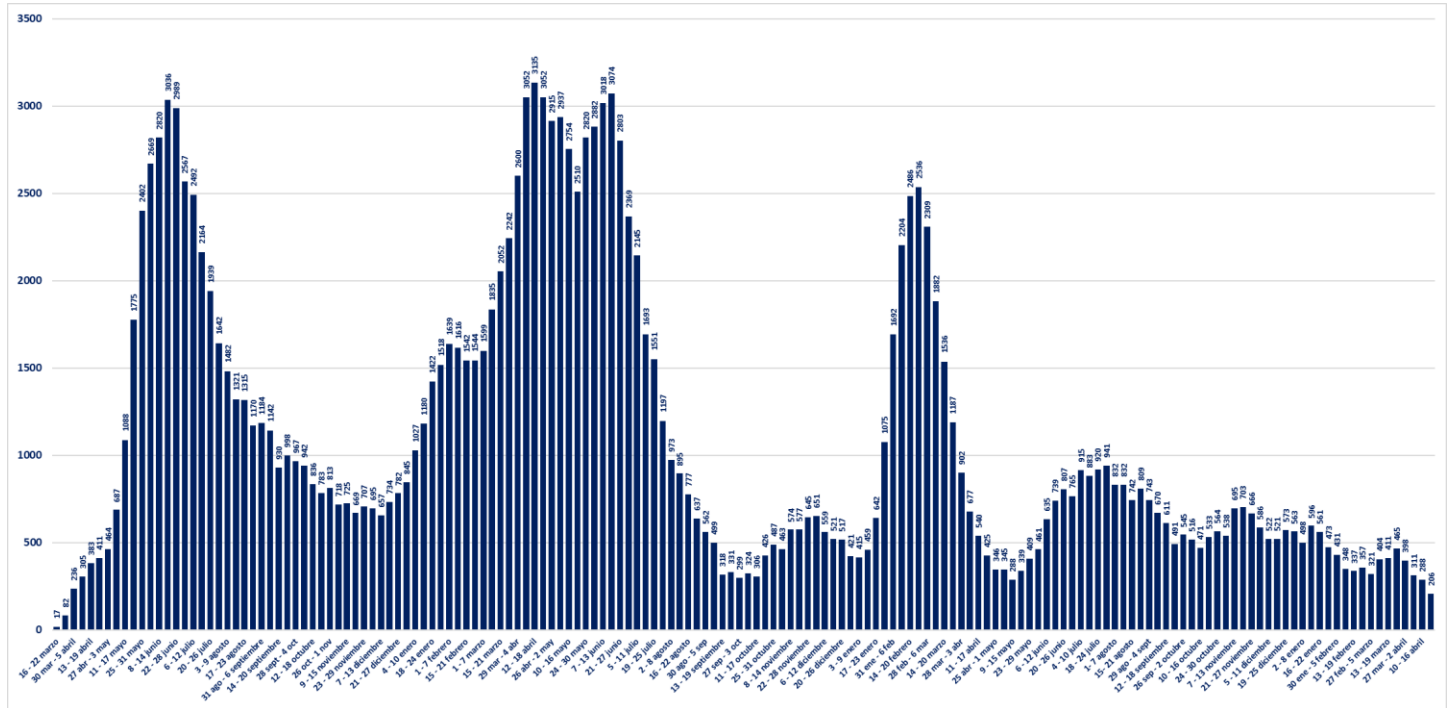

* Pacientes reportados de forma individualizada, UGCC – Información de egresos desde la Semana del 4 al 8 marzo del 2020

V. Exámenes

1. Exámenes para la detección de SARS CoV-2

	# exámenes realizados	% total	# exámenes informados últimas 24 hrs
Test de PCR	40.642.124	82,13%	2.723
Test de Antígeno	8.840.952	17,87%	4.021
Total	49.483.076	100%	6.744

2. Exámenes PCR informados por tipo de establecimiento

	# exámenes PCR realizados	% total	# exámenes PCR informados últimas 24 hrs
Instituto de Salud Pública	344.173	0,85%	0
Hospitales públicos	18.186.169	44,75%	1.487
Privados	22.111.782	54,41%	1.236
Total	40.642.124	100%	2.723

3. Datos de exámenes PCR informados según laboratorios por región en las últimas 24 hrs.

Región ¹	# exámenes PCR informados	# nuevos casos PCR positivos ²	Positividad PCR día ³	Positividad última semana
Arica y Parinacota	11	0	0,00%	1,34%
Tarapacá	8	2	25,00%	2,48%
Antofagasta	68	1	1,47%	1,37%
Atacama	42	5	11,90%	5,54%
Coquimbo	34	3	8,82%	4,27%
Valparaíso	242	4	1,65%	1,80%
Metropolitana	1.264	17	1,34%	1,36%
O'Higgins	71	0	0,00%	1,96%
Maule	265	2	0,75%	1,08%
Ñuble	105	0	0,00%	0,85%
Biobío	280	3	1,07%	0,84%
Araucanía	148	1	0,68%	1,14%
Los Ríos	60	0	0,00%	0,56%
Los Lagos	71	0	0,00%	1,10%
Aysén	14	0	0,00%	0,00%
Magallanes	40	2	5,00%	1,51%
Desconocida	0	0	-	-
Total	2.723	40	1,47%	1,43%

¹ Región según toma la muestra.

² Persona que cumple con definición de caso según normativa vigente, que cuenta con test de PCR positivo en las últimas 24 hrs, según fecha de resultado informada por laboratorio. Incluye casos con sospecha de reinfección, y es independiente de la fecha de notificación o síntomas señalada en Epivigila.

Datos provisorios y en proceso de validación. Algunas actualizaciones podrían verse reflejadas solamente en el recuento acumulado.

³ Positividad PCR día = nuevos casos PCR positivos /# exámenes PCR día.

4. Datos de exámenes de antígeno según región, informados el 7 de mayo

Región	# exámenes antígeno informados
Arica y Parinacota	62
Tarapacá	62
Antofagasta	78
Atacama	198
Coquimbo	199
Valparaíso	654
Metropolitana	1.366
O'Higgins	117
Maule	184
Ñuble	322
Biobío	337
Araucanía	83
Los Ríos	156
Los Lagos	111
Aysén	45
Magallanes	47
Desconocida	0
Total	4.021

5. Exámenes PCR informados según día, acumulados y número de laboratorios que reportan

Fecha	# exámenes PCR informados	# total de exámenes PCR	# laboratorios que reporta	# nuevos casos PCR positivos ¹	Positividad PCR día ²	Casos totales PCR positivos acumulados ³	Positividad PCR total
26-03-2023	8.680	40.411.840	166	902	10,39%	3.940.384	9,75%
27-03-2023	6.051	40.417.891	137	540	8,92%	3.941.012	9,75%
28-03-2023	4.104	40.421.995	94	375	9,14%	3.941.405	9,75%
29-03-2023	8.458	40.430.453	162	780	9,22%	3.942.241	9,75%
30-03-2023	9.256	40.439.709	163	872	9,42%	3.943.199	9,75%
31-03-2023	8.424	40.448.133	163	718	8,52%	3.944.035	9,75%
01-04-2023	7.263	40.455.396	169	642	8,84%	3.944.735	9,75%
02-04-2023	7.185	40.462.581	163	537	7,47%	3.945.333	9,75%
03-04-2023	4.649	40.467.230	129	284	6,11%	3.945.660	9,75%
04-04-2023	3.233	40.470.463	89	211	6,53%	3.945.897	9,75%
05-04-2023	6.711	40.477.174	153	421	6,27%	3.946.349	9,75%
06-04-2023	7.427	40.484.601	151	492	6,62%	3.946.892	9,75%
07-04-2023	5.593	40.490.194	146	396	7,08%	3.947.365	9,75%
08-04-2023	5.600	40.495.794	157	310	5,54%	3.947.753	9,75%
09-04-2023	3.654	40.499.448	94	187	5,12%	3.947.944	9,75%
10-04-2023	3.320	40.502.768	96	141	4,25%	3.948.097	9,75%
11-04-2023	2.946	40.505.714	87	148	5,02%	3.948.247	9,75%
12-04-2023	6.466	40.512.180	150	329	5,09%	3.948.600	9,75%
13-04-2023	7.201	40.519.381	159	371	5,15%	3.949.011	9,75%
14-04-2023	6.819	40.526.200	154	346	5,07%	3.949.395	9,75%
15-04-2023	5.873	40.532.073	149	257	4,38%	3.949.673	9,74%
16-04-2023	5.515	40.537.588	158	212	3,84%	3.949.906	9,74%
17-04-2023	3.708	40.541.296	122	129	3,48%	3.950.053	9,74%
18-04-2023	2.996	40.544.292	86	94	3,14%	3.950.156	9,74%
19-04-2023	5.690	40.549.982	148	191	3,36%	3.950.362	9,74%
20-04-2023	6.305	40.556.287	150	190	3,01%	3.950.584	9,74%
21-04-2023	5.470	40.561.757	145	148	2,71%	3.950.751	9,74%
22-04-2023	5.389	40.567.146	148	157	2,91%	3.950.932	9,74%
23-04-2023	4.911	40.572.057	151	122	2,48%	3.951.069	9,74%
24-04-2023	3.909	40.575.966	122	89	2,28%	3.951.165	9,74%
25-04-2023	2.969	40.578.935	90	68	2,29%	3.951.247	9,74%
26-04-2023	5.416	40.584.351	149	119	2,20%	3.951.374	9,74%
27-04-2023	6.198	40.590.549	155	130	2,10%	3.951.528	9,74%
28-04-2023	5.403	40.595.952	145	120	2,22%	3.951.665	9,73%
29-04-2023	5.095	40.601.047	143	90	1,77%	3.951.768	9,73%
30-04-2023	4.538	40.605.585	147	94	2,07%	3.951.868	9,73%
01-05-2023	3.207	40.608.792	121	51	1,59%	3.951.919	9,73%
02-05-2023	2.881	40.611.673	92	39	1,35%	3.951.961	9,73%
03-05-2023	2.609	40.614.282	88	35	1,34%	3.951.997	9,73%
04-05-2023	5.433	40.619.715	146	70	1,29%	3.952.071	9,73%
05-05-2023	5.973	40.625.688	150	104	1,74%	3.952.180	9,73%
06-05-2023	5.232	40.630.920	148	75	1,43%	3.952.264	9,73%
07-05-2023	4.844	40.635.764	148	59	1,22%	3.952.326	9,73%
08-05-2023	3.637	40.639.401	122	51	1,40%	3.952.383	9,73%
09-05-2023	2.723	40.642.124	86	40	1,47%	3.952.425	9,72%

1 Persona que cumple con definición de caso según normativa vigente, que cuenta con test de PCR en las últimas 24 hrs, según fecha de resultado informada por laboratorio. Incluye casos con sospecha de reinfección, y es independiente de la fecha de notificación o síntomas señalada en EpiVigila. Datos provisorios y en proceso de validación. Algunas actualizaciones podrían verse reflejadas solamente en el recuento acumulado.

2 Positividad PCR día= nuevos casos PCR positivos / # exámenes PCR día.
Positividad total= casos PCR positivos totales/ total de exámenes PCR.

Reportado por Epidemiología MINSAL.

3 Datos provisorios y en proceso de validación. Algunas actualizaciones podrían verse reflejadas solamente en el recuento acumulado.

6. Porcentaje y media móvil (siete días) de positividad de exámenes PCR

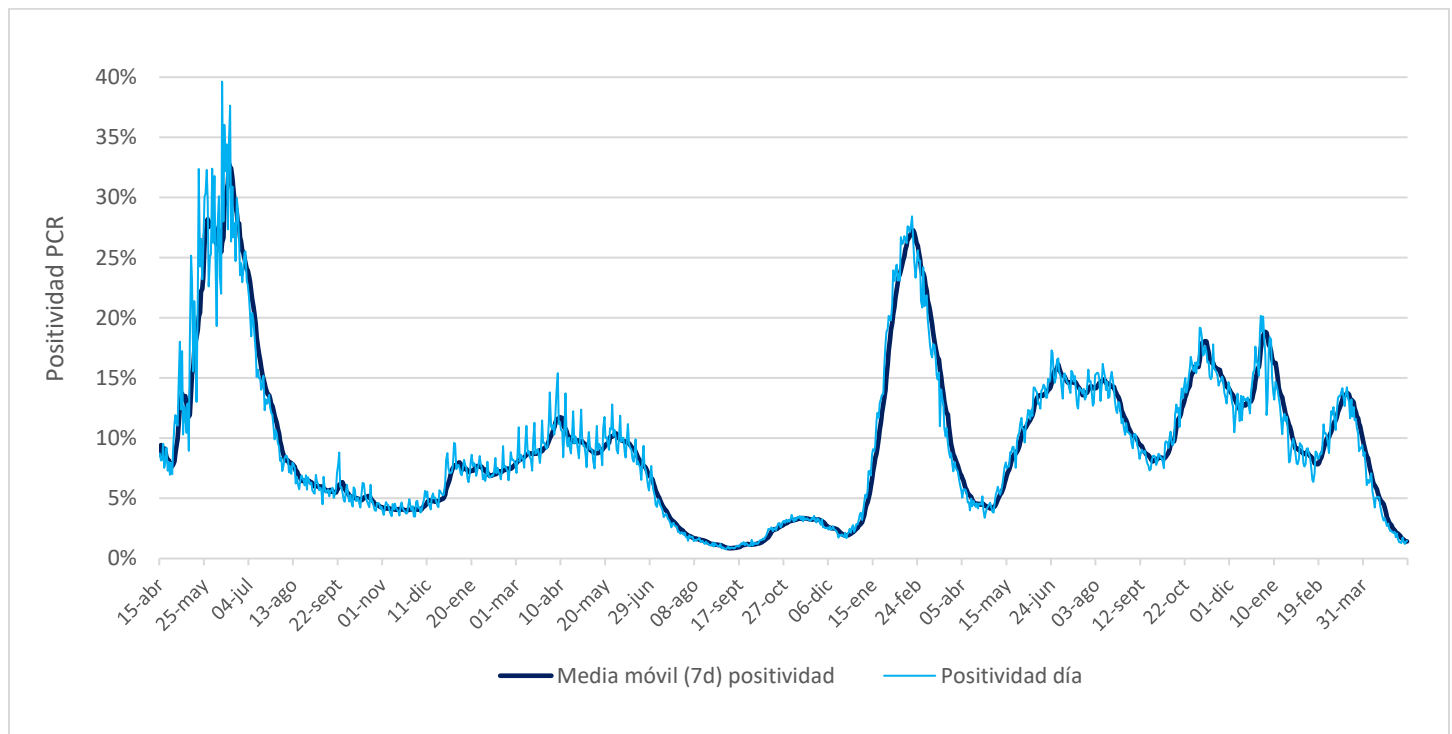

VI. Residencias sanitarias

1. Datos de residencias sanitarias informadas por región

Región	N° de Residencias Habilitadas ¹	N° de Camas Totales ²	N° de Usuarios en Residencia ³	N° de Camas Disponibles ⁴	FOR ⁵
Arica y Parinacota	0	0	0	0	0%
Tarapacá	1	18	2	16	11%
Antofagasta	0	0	0	0	0%
Atacama	0	0	0	0	0%
Coquimbo	0	0	0	0	0%
Valparaíso	0	0	0	0	0%
Metropolitana	1	81	1	63	2%
O'Higgins	0	0	0	0	0%
Maule	0	0	0	0	0%
Ñuble	0	0	0	0	0%
Biobío	1	34	1	30	3%
Araucanía	0	0	0	0	0%
Los Ríos	0	0	0	0	0%
Los Lagos	0	0	0	0	0%
Aysén	0	0	0	0	0%
Magallanes	0	0	0	0	0%
Total	3	133	4	109	4%

1 N° de Residencias Habilitadas: Número de dispositivos u hoteles habilitados.

2 N° de Camas Totales: Número total de camas contratadas.

3 N° de Usuarios en Residencia: Número de personas hospedadas en este día.

4 N° de Camas Disponibles: Número total de camas disponibles para recibir usuarios. (En este número se descuentan las camas que se consideran inhabilitadas por aseo, mantención, pieza compartida o para uso de staff del personal de turno)

5 FOR: factor de ocupación real, equivale a la ocupación, pero sin considerar el número de camas inhabilitadas. La fórmula es $FOR = \text{camas ocupadas} / (\text{camas totales} - \text{camas inhabilitadas})$

Las regiones de Antofagasta, Atacama, Coquimbo, Valparaíso, O'Higgins, Maule, Ñuble, Araucanía, Los Ríos, Aysén y Magallanes actualmente no cuentan con dispositivos de aislamiento.

Debido a la adaptación de la Estrategia TTA y el menor número de ingresos durante los domingos, no se reportarán actualizaciones ni fines de semana ni festivos.