

REPORTE

DIARIO

09 de junio de 2022



#CuidémonosEntreTodos

I. Casos confirmados de COVID-19

1. Casos confirmados acumulados a nivel nacional

Región	Casos confirmados acumulados	Fallecidos confirmados totales ¹	Fallecidos sospechosos probables u otros totales ²	Fallecidos totales	Casos confirmados recuperados ³	Casos confirmados por antígeno	Casos con sospecha de reinfección
Arica Parinacota	56.723	673	140	813	55.638	12.393	541
Tarapacá	81.196	974	118	1.092	79.769	10.307	336
Antofagasta	128.247	1.488	287	1.775	125.300	11.991	766
Atacama	70.008	480	113	593	68.456	18.518	317
Coquimbo	134.495	1.395	291	1.686	131.020	23.781	482
Valparaíso	336.230	4.457	1.213	5.670	325.376	70.972	1.129
Metropolitana	1.488.954	22.381	6.087	28.468	1.441.434	226.857	11.441
O'Higgins	158.494	1.968	564	2.532	154.406	36.080	566
Maule	250.961	2.442	499	2.941	245.723	66.735	1.073
Ñuble	105.331	928	191	1.119	103.223	26.852	448
Biobío	367.147	3.629	677	4.306	359.640	61.401	1.359
Araucanía	220.768	2.017	571	2.588	217.333	35.903	1.097
De los Ríos	108.299	1.000	228	1.228	106.446	22.210	574
De los Lagos	197.817	1.960	372	2.332	194.727	24.933	2.792
Aysén	25.611	158	27	185	25.245	7.832	726
Magallanes	53.621	603	103	706	52.529	5.975	1.276
Desconocida	43	0	2	2	42	0	0
Total	3.783.945	46.553	11.483	58.036	3.686.307	662.740	24.923

2. Casos nuevos a nivel nacional

Región	Casos nuevos totales ⁴	Casos nuevos con síntomas	Casos nuevos sin síntomas	Casos nuevos reportados por laboratorio ⁵	Casos nuevos confirmados por antígeno	Casos activos confirmados ⁶	Tasa de incidencia activos ⁷
Arica Parinacota	21	6	12	3	9	185	71,8
Tarapacá	77	33	23	21	29	262	66,1
Antofagasta	275	109	117	49	67	1.051	148,1
Atacama	270	140	54	76	187	948	298,1
Coquimbo	599	317	165	117	296	1.713	199,5
Valparaíso	1.641	792	200	649	563	5.270	264,1
Metropolitana	5.325	2.968	565	1.792	1.540	19.391	233,3
O'Higgins	465	271	122	72	238	1.563	154,8
Maule	726	526	84	116	272	2.053	178,1
Ñuble	327	157	50	120	150	839	162,3
Biobío	750	365	202	183	223	2.733	163,0
Araucanía	217	108	14	95	50	621	60,6
De los Ríos	146	69	28	49	63	451	110,1
De los Lagos	158	92	39	27	39	412	45,7
Aysén	40	27	10	3	16	126	116,6
Magallanes	72	44	5	23	34	273	150,7
Desconocida	0	0	0	0	0	0	0,0
Total	11.109	6.024	1.690	3.395	3.776	37.891	191,1

Información Epivigila, Epidemiología y DEIS MINSAL. Datos provisorios y en proceso de validación. Algunas actualizaciones podrían verse reflejadas solamente en el recuento acumulado. Las definiciones de caso confirmado, probable, con sospecha de reinfección y de los periodos de aislamiento corresponden a las contenidas en el ordinario B51 N° 269 de la Subsecretaría de Salud Pública. Los casos confirmados, ya sean acumulados, nuevos, activos o recuperados incluyen a los casos confirmados desde el 10-02-2021 por antígeno y a los acumulados con sospecha de reinfección.

1 Casos clasificados con causa de muerte CIE-10 U07.1 (caso confirmado con resultado positivo de la prueba), según estadísticas del DEIS.

2 Casos clasificados con causa de muerte CIE-10 U07.2 (caso sospechoso, probable o diagnosticado clínica y epidemiológicamente, sin prueba positiva confirmada por laboratorio), según estadísticas del DEIS.

3 Para el cálculo estimado de confirmados recuperados se sustrae a los casos confirmados acumulados, los casos activos confirmados y los casos fallecidos, independientemente de su causa de muerte.

4 Persona que cumple con definición de caso según normativa vigente, que cuenta con test de PCR o antígeno positivo en las últimas 24 hrs, según fecha de resultado informada por laboratorio. Incluye casos con sospecha de reinfección, y es independiente de la fecha de notificación o síntomas señalada en Epivigila.

5 Casos que, teniendo un test de PCR positivo, no están ingresados aún en la plataforma de vigilancia epidemiológica (Epivigila).

6 El cálculo de casos activos excluye a quienes hayan fallecido, independientemente de la causa de muerte.

7 Tasa de incidencia activos = (casos activos confirmados / población) * 100.000. Población INE 2022, según proyección poblacional Censo 2017.

3. Casos confirmados totales, casos activos y fallecidos

Fecha	Casos totales acumulados	Casos nuevos totales ¹	Casos nuevos con síntomas	Casos nuevos sin síntomas	Casos activos ²	Fallecidos ³	Casos confirmados recuperados ⁴
26-04-2022	3.549.327	993	626	123	8.296	45.963	3.484.724
27-04-2022	3.551.383	1.918	1.137	230	7.804	46.045	3.487.219
28-04-2022	3.553.956	2.397	1.367	432	8.200	46.070	3.489.111
29-04-2022	3.556.333	2.182	1.297	345	8.617	46.082	3.490.965
30-04-2022	3.558.631	2.124	1.258	322	9.004	46.100	3.492.804
01-05-2022	3.561.016	2.117	1.136	301	9.590	46.111	3.494.522
02-05-2022	3.562.521	1.481	818	215	9.467	46.113	3.496.082
03-05-2022	3.563.650	1.025	705	113	8.103	46.116	3.498.554
04-05-2022	3.566.183	2.302	1.414	250	8.216	46.150	3.500.953
05-05-2022	3.569.492	2.978	1.746	430	9.301	46.166	3.503.036
06-05-2022	3.572.817	2.961	1.749	424	10.604	46.180	3.504.979
07-05-2022	3.576.139	2.926	1.700	478	11.845	46.195	3.506.971
08-05-2022	3.579.349	2.858	1.539	373	12.993	46.202	3.508.935
09-05-2022	3.581.374	1.972	1.097	244	12.876	46.203	3.510.991
10-05-2022	3.583.227	1.462	956	168	11.435	46.206	3.514.266
11-05-2022	3.586.522	3.048	1.936	330	11.485	46.228	3.517.488
12-05-2022	3.591.097	4.039	2.401	577	13.034	46.239	3.520.375
13-05-2022	3.595.968	4.333	2.569	612	15.083	46.255	3.523.117
14-05-2022	3.600.896	4.413	2.492	652	17.149	46.269	3.525.898
15-05-2022	3.605.522	4.206	2.324	594	18.775	46.275	3.528.816
16-05-2022	3.609.338	3.444	1.758	417	19.551	46.278	3.531.784
17-05-2022	3.611.813	2.290	1.489	243	17.479	46.286	3.536.331
18-05-2022	3.616.950	4.747	2.976	585	17.956	46.306	3.540.938
19-05-2022	3.623.889	6.098	3.575	912	20.236	46.316	3.545.441
20-05-2022	3.630.741	6.198	3.567	954	22.769	46.329	3.549.681
21-05-2022	3.636.993	5.483	3.116	881	24.517	46.339	3.554.112
22-05-2022	3.643.136	5.443	2.994	841	26.128	46.346	3.558.578
23-05-2022	3.647.361	3.627	2.090	524	26.117	46.352	3.562.733
24-05-2022	3.651.076	3.179	1.879	274	22.978	46.355	3.569.573
25-05-2022	3.657.188	6.010	3.778	611	22.739	46.377	3.575.902
26-05-2022	3.665.862	7.550	4.276	1.225	25.292	46.392	3.581.880
27-05-2022	3.675.085	7.925	4.496	1.134	28.502	46.407	3.587.815
28-05-2022	3.684.585	7.874	4.387	1.354	31.341	46.416	3.594.399
29-05-2022	3.693.241	7.370	3.891	960	34.243	46.416	3.600.098
30-05-2022	3.698.667	5.071	2.577	626	33.886	46.425	3.605.799
31-05-2022	3.702.941	3.406	2.197	419	29.222	46.427	3.614.717
01-06-2022	3.710.521	6.721	4.114	843	28.200	46.432	3.623.298
02-06-2022	3.720.334	8.513	4.823	1.306	29.948	46.452	3.631.219
03-06-2022	3.729.906	8.381	4.534	1.251	32.017	46.462	3.638.640
04-06-2022	3.739.796	8.364	4.779	1.223	34.680	46.481	3.645.790
05-06-2022	3.748.619	7.575	4.126	1.214	36.959	46.497	3.652.235
06-06-2022	3.756.220	6.533	3.333	741	38.469	46.512	3.658.226
07-06-2022	3.760.891	4.278	2.885	459	33.307	46.518	3.668.055
08-06-2022	3.771.509	9.322	5.614	1.145	34.609	46.525	3.677.318
09-06-2022	3.783.945	11.109	6.024	1.690	37.891	46.553	3.686.307

Nota explicativa: para esta tabla, el cálculo de casos confirmados activos y casos confirmados recuperados corresponde a la información disponible en la fecha en que se reportan en el Informe Diario. Los casos confirmados, ya sean acumulados, nuevos, activos o recuperados incluyen a los casos confirmados desde el 10-02-2021 por antígeno y a los acumulados con sospecha de reinfección.

1 Persona que cumple con definición de caso según normativa vigente, que cuenta con test de PCR o antígeno positivo en las últimas 24 hrs, según fecha de resultado informada por laboratorio. Incluye casos con sospecha de reinfección, y es independiente de la fecha de notificación o síntomas señalada en Epivigila.

2 El cálculo de casos activos excluye a quienes hayan fallecido, independientemente de la causa de muerte.

3 Corresponde a casos clasificados con causa de muerte U07.1 (caso confirmado con resultado positivo de la prueba), según estadísticas del DEIS.

4 Para el cálculo estimado de confirmados recuperados se subtrahen a los casos confirmados acumulados, los casos activos confirmados y los casos fallecidos, independientemente de su causa de muerte.

4. Curva de casos activos y recuperados según fecha de inicio de síntomas

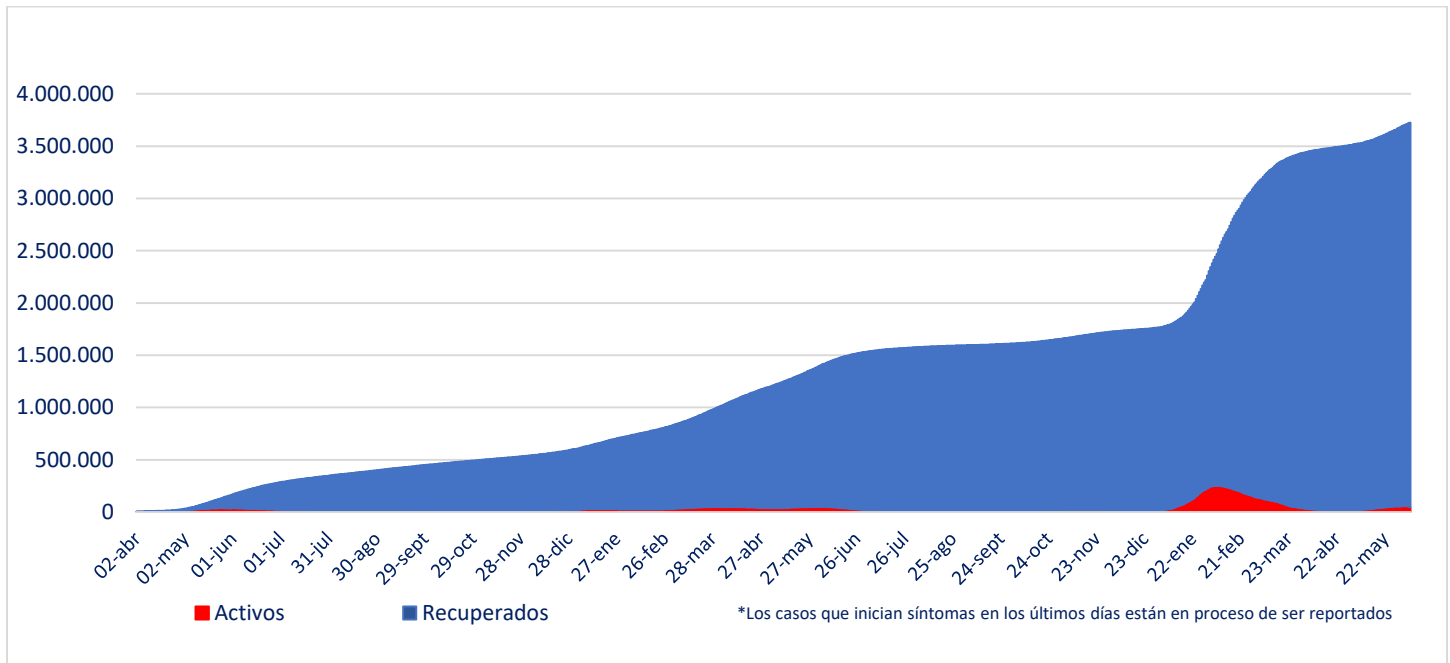

Fuente: Sistema de Notificación EPIVIGILA. Depto. de Epidemiología, DIPLAS MINSAL

Nota explicativa: para construir esta curva, se realiza el cálculo de casos activos y recuperados a partir del último día disponible de información, actualizando la curva completa hacia atrás. El número de fallecidos no aparece en este gráfico.

5. Evolución de nuevos casos confirmados por 100 mil habitantes (media móvil 7 días)

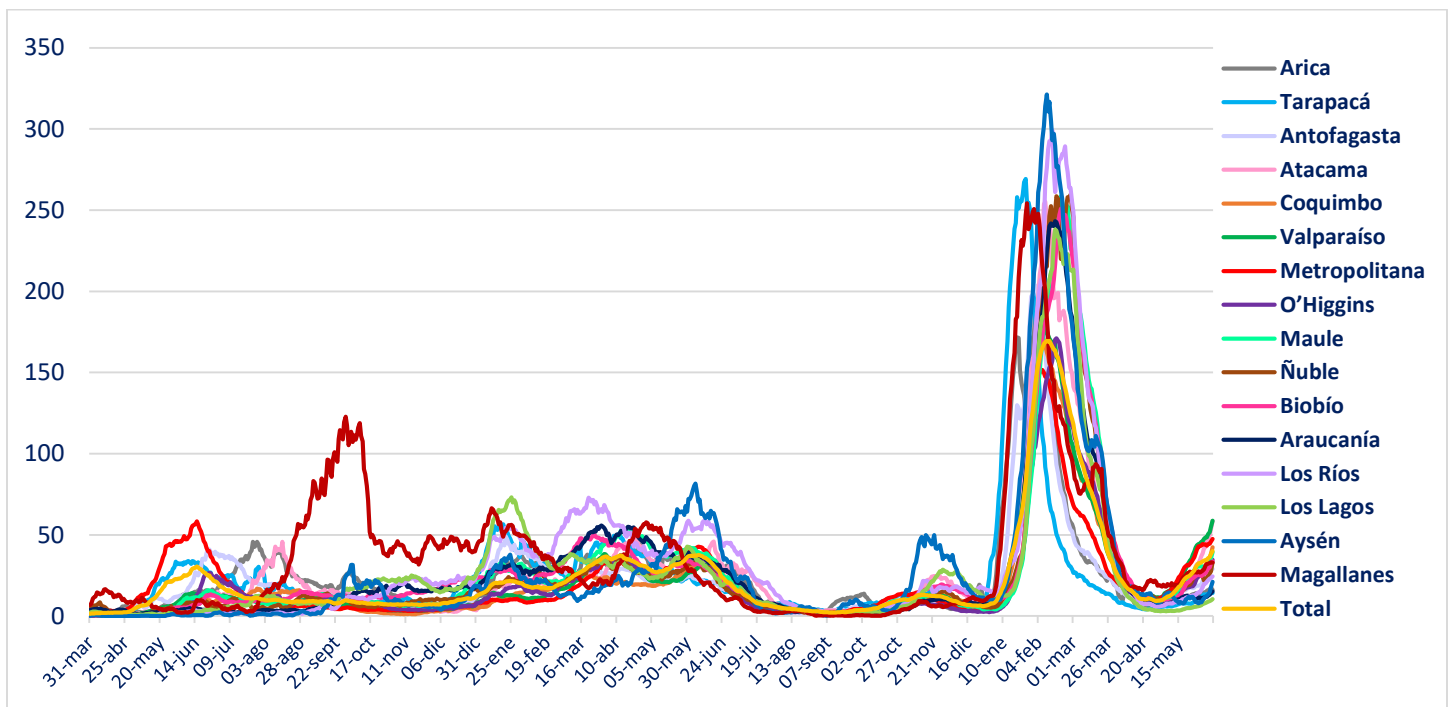

II. Casos probables

1. Casos probables por región

Región	Casos probables acumulados	Casos activos probables ¹
Arica Parinacota	3.440	0
Tarapacá	10.395	0
Antofagasta	6.823	0
Atacama	1.745	0
Coquimbo	9.386	1
Valparaíso	50.218	0
Metropolitana	161.570	6
O'Higgins	14.809	2
Maule	10.641	1
Ñuble	10.180	1
Biobío	35.900	0
Araucanía	11.312	1
De los Ríos	6.035	0
De los Lagos	16.326	0
Aysén	1.798	2
Magallanes	3.293	0
Desconocida	0	0
Total	353.871	14

Datos provisorios y en proceso de validación. Algunas actualizaciones podrían verse reflejadas solamente en el recuento acumulado.
 1 La definición vigente de caso probable corresponde a la contenida en el ordinario B51 N° 269 de la Subsecretaría de Salud Pública.

2. Casos probables acumulados y activos informados por fecha

Fecha	Casos probables acumulados	Casos activos probables ¹
26-04-2022	353.890	11
27-04-2022	353.891	11
28-04-2022	353.885	13
29-04-2022	353.885	9
30-04-2022	353.889	14
01-05-2022	353.847	15
02-05-2022	353.847	16
03-05-2022	353.848	12
04-05-2022	353.848	12
05-05-2022	353.855	11
06-05-2022	353.849	7
07-05-2022	353.850	10
08-05-2022	353.847	12
09-05-2022	353.853	16
10-05-2022	353.856	14
11-05-2022	353.857	19
12-05-2022	353.858	18
13-05-2022	353.855	12
14-05-2022	353.855	9
15-05-2022	353.848	8
16-05-2022	353.851	10
17-05-2022	353.855	8
18-05-2022	353.856	7
19-05-2022	353.854	13
20-05-2022	353.857	17
21-05-2022	353.859	17
22-05-2022	353.863	20
23-05-2022	353.863	21
24-05-2022	353.867	21
25-05-2022	353.867	18
26-05-2022	353.872	19
27-05-2022	353.871	16
28-05-2022	353.876	22
29-05-2022	353.873	18
30-05-2022	353.878	17
31-05-2022	353.883	16
01-06-2022	353.879	16
02-06-2022	353.874	20
03-06-2022	353.876	26
04-06-2022	353.872	19
05-06-2022	353.876	16
06-06-2022	353.876	14
07-06-2022	353.884	20
08-06-2022	353.871	16
09-06-2022	353.871	14

Datos provisorios y en proceso de validación. Algunas actualizaciones podrían verse reflejadas solamente en el recuento acumulado.
 1 La definición vigente de caso probable corresponde a la contenida en el ordinario B51 N° 269 de la Subsecretaría de Salud Pública.
www.gob.cl/coronavirus

III. Pacientes Fallecidos

1. Pacientes fallecidos por grupo etario

Tramos de edad	Fallecidos confirmados U07.1 ¹	% total	% agrupado	Fallecidos sospechosos, probables u otros U07.2 ²	% total	% agrupado	Fallecidos totales	% total	% agrupado
≤ 39 años	1.225	2,63%	2,63%	380	3,31%	3,31%	1.605	2,77%	2,77%
40 a 49 años	1.826	3,92%	3,92%	475	4,14%	4,14%	2.301	3,96%	3,96%
50 a 59 años	4.768	10,24%	10,24%	1.105	9,62%	9,62%	5.873	10,12%	10,12%
60 a 69 años	8.920	19,16%	19,16%	1.956	17,03%	17,03%	10.876	18,74%	18,74%
70 a 79 años	12.449	26,74%	64,04%	2.919	25,42%	65,90%	15.368	26,48%	64,41%
80 a 89 años	12.210	26,23%		3.132	27,28%		15.342	26,44%	
≥90 años	5.155	11,07%		1.516	13,20%		6.671	11,49%	
Total	46.553	100%	100%	11.483	100%	100%	58.036	100%	100%

1 Código CIE-10 U07.1 COVID-19, virus identificado:
Caso confirmado con resultado positivo de la prueba.

2 Código CIE-10 U07.2 COVID-19, virus no identificado:
Diagnosticado clínica y epidemiológicamente con COVID-19
Caso probable de COVID-19
Caso sospechoso de COVID-19

2. Fallecidos confirmados según fecha de defunción, de acuerdo a criterios DEIS

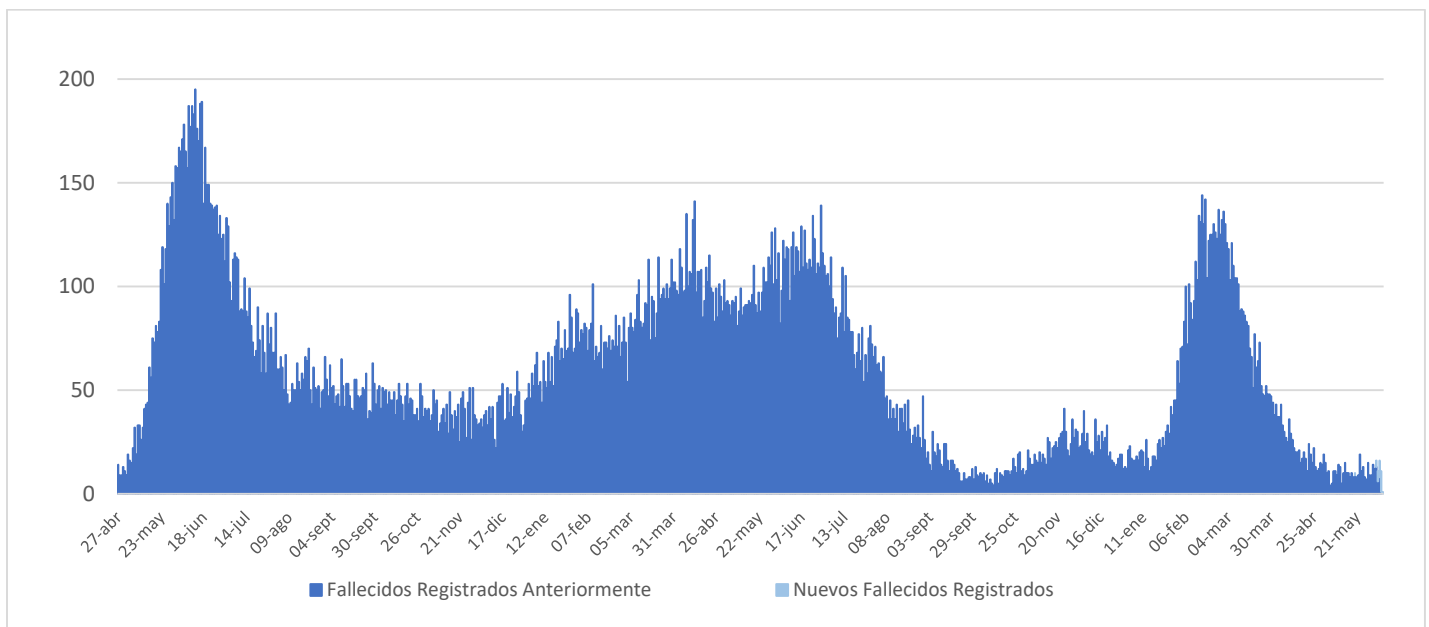

IV. Capacidad Hospitalaria

1. Sistema Integrado Covid 19, camas de unidades de cuidados intensivos (UCI)

Total de camas críticas	2.035	Camas críticas disponibles	246	Camas críticas ocupados	1.789
-------------------------	-------	----------------------------	-----	-------------------------	-------

2. Hospitalización en unidades de cuidados intensivos (UCI) de pacientes Covid 19

Región	# pacientes	% total
Arica	1	0,60%
Tarapacá	1	0,60%
Antofagasta	5	2,99%
Atacama	1	0,60%
Coquimbo	3	1,80%
Valparaíso	12	7,19%
Santiago	114	68,26%
O'Higgins	2	1,20%
Maule	6	3,59%
Ñuble	3	1,80%
Biobío	10	5,99%
Araucanía	3	1,80%
Los Ríos	0	0,00%
Los Lagos	2	1,20%
Aysén	2	1,20%
Magallanes	2	1,20%
Total	167	100%

Tipo de ventilación	# pacientes	% total
En ventilación mecánica	85	50,90%
Sin ventilación mecánica	82	49,10%
Total	167	100%

* Pacientes reportados durante el día anterior de forma agregada, UGCC

* Pacientes reportados durante el día anterior de forma agregada, UGCC

3. Hospitalización diaria en unidades de cuidados intensivos (UCI)

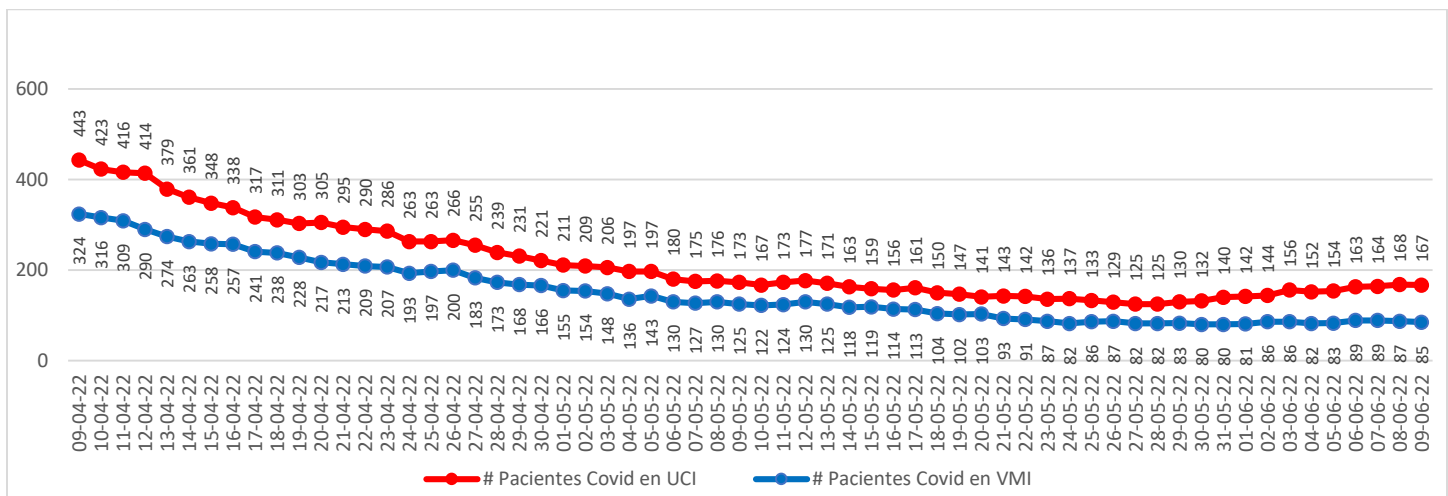

* Pacientes reportados durante el día anterior de forma agregada, UGCC

Nota explicativa: De acuerdo al manual de registro de gestión de camas en la red integrada público-privada 2021, aprobado en Resolución Exenta 244 de 22 de febrero de 2021, a partir del 23 de febrero, se comienza a reportar el N° de pacientes COVID-19 hospitalizados en UCI informados de forma agregada por los establecimientos en la plataforma UGCC, ya que los datos individualizados (Registro clínicos de los pacientes) requieren un mayor esfuerzo por parte de los establecimientos al momento de reportar y esto puede generar un atraso de notificación en la plataforma UGCC.

4. Evolución de camas UCI habilitadas y ocupadas – País

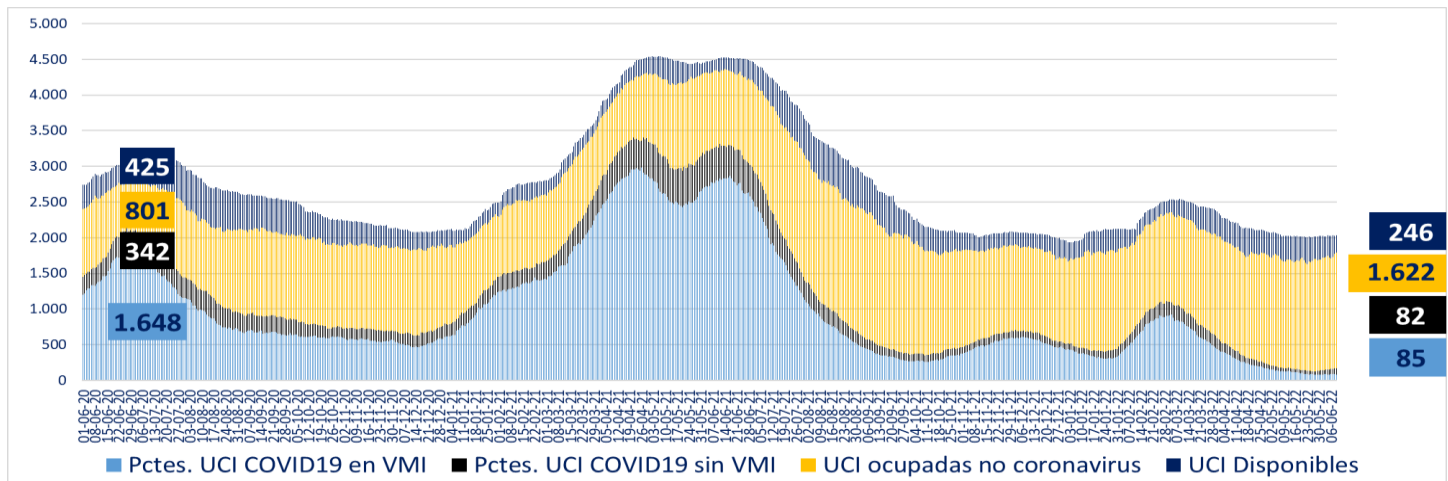

* A partir del 23 de febrero de 2021 se reportan los datos informados de forma agregada, UGCC

5. Evolución de camas UCI habilitadas y ocupadas – R. Metropolitana

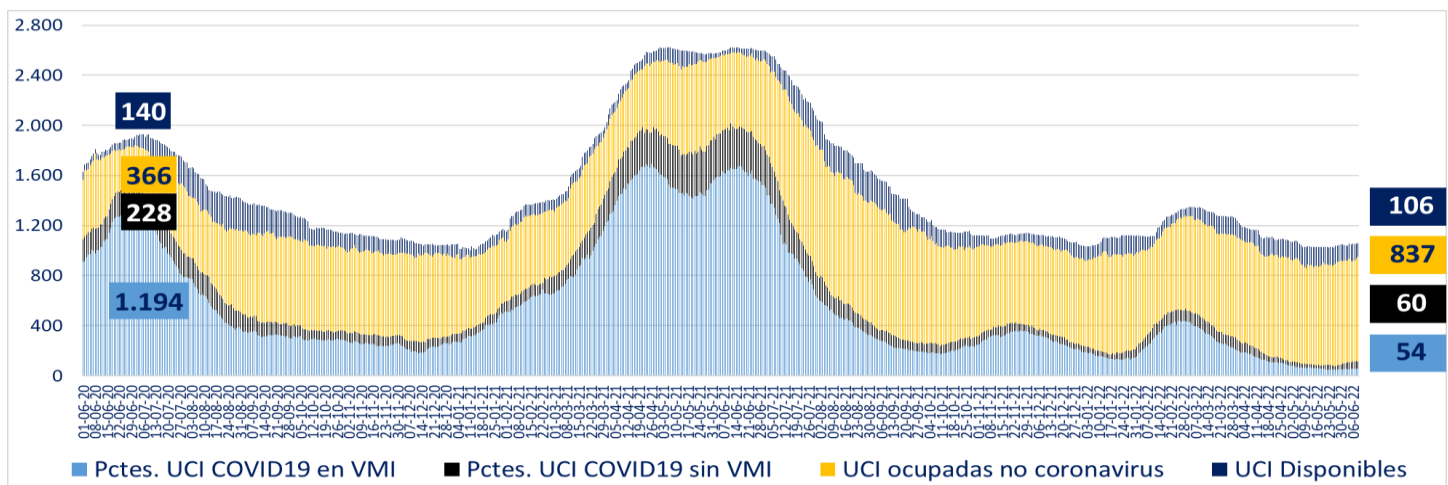

* A partir del 23 de febrero de 2021 se reportan los datos informados de forma agregada, UGCC

6. Evolución de camas UCI habilitadas y ocupadas – Regiones

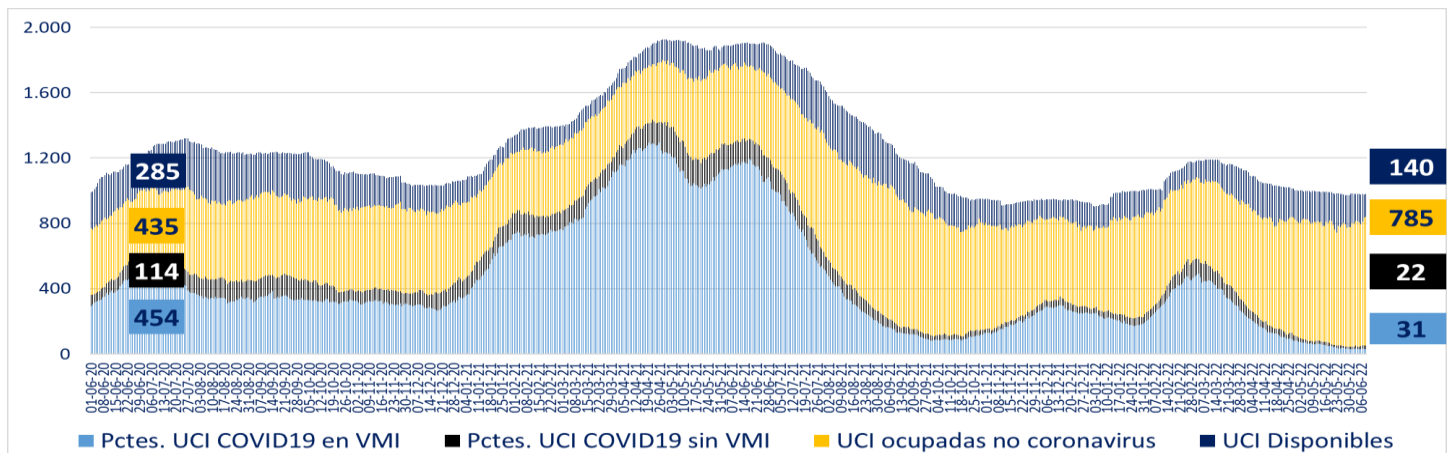

* A partir del 23 de febrero de 2021 se reportan los datos informados de forma agregada, UGCC

7. Número pacientes Covid-19 en Unidades de Cuidado Intensivo (UCI) por tramos de edad

Tramos de edad	# pacientes	% total
≤ 39 años	14	8,48%
40 a 49 años	14	8,48%
50 a 59 años	23	13,94%
60 a 69 años	47	28,48%
≥ 70 años	67	40,61%
Total	165	100%

* Pacientes reportados durante el día anterior de forma individualizada, UGCC

8. Evolución de pacientes Covid-19 en Unidades de Cuidado Intensivo (UCI) por tramos de edad

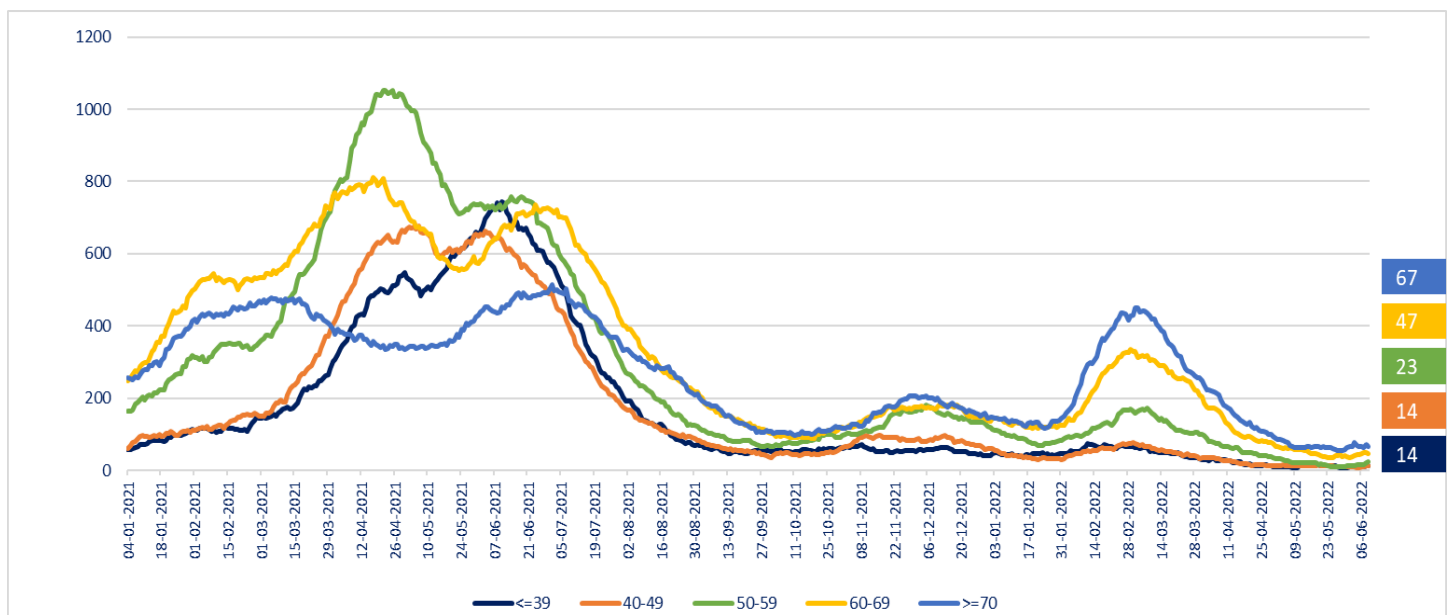

* Pacientes reportados durante el día anterior de forma individualizada, UGCC

Nota explicativa: De acuerdo al manual de registro de gestión de camas en la red integrada público-privada 2021, aprobado en Resolución Exenta 244 de 22 de febrero de 2021, a partir del 23 de febrero, se comienza a reportar el N° de pacientes COVID-19 hospitalizados en UCI informados de forma agregada por los establecimientos en la plataforma UGCC, ya que los datos individualizados (Registro clínicos de los pacientes) requieren un mayor esfuerzo por parte de los establecimientos al momento de reportar y esto puede generar un atraso de notificación en la plataforma UGCC.

9. Hospitalización de pacientes Covid19 en sistema integrado

Fecha	Camas básicas	Camas media	UTI	UCI	Total
28-04-2022	262	349	205	239	1.055
29-04-2022	262	333	206	231	1.032
30-04-2022	266	318	211	221	1.016
01-05-2022	250	302	205	211	968
02-05-2022	267	333	211	209	1.020
03-05-2022	231	320	207	206	964
04-05-2022	246	307	200	197	950
05-05-2022	242	311	190	197	940
06-05-2022	237	306	184	180	907
07-05-2022	242	283	178	175	878
08-05-2022	317	278	172	176	943
09-05-2022	242	311	169	173	895
10-05-2022	218	290	169	167	844
11-05-2022	215	288	171	173	847
12-05-2022	207	348	159	177	891
13-05-2022	207	278	161	171	817
14-05-2022	211	272	156	163	802
15-05-2022	225	259	153	159	796
16-05-2022	226	253	163	156	798
17-05-2022	232	265	161	161	819
18-05-2022	243	285	157	150	835
19-05-2022	270	296	161	147	874
20-05-2022	253	294	172	141	860
21-05-2022	245	297	171	143	856
22-05-2022	259	325	163	142	889
23-05-2022	295	310	172	136	913
24-05-2022	265	324	177	137	903
25-05-2022	278	330	178	133	919
26-05-2022	292	325	179	129	925
27-05-2022	298	330	187	125	940
28-05-2022	296	339	222	125	982
29-05-2022	300	329	193	130	952
30-05-2022	312	354	189	132	987
31-05-2022	306	368	197	140	1.011
01-06-2022	314	345	189	142	990
02-06-2022	322	360	204	144	1.030
03-06-2022	334	363	186	156	1.039
04-06-2022	329	368	194	152	1.043
05-06-2022	366	369	187	154	1.076
06-06-2022	360	406	196	163	1.125
07-06-2022	385	407	200	164	1.156
08-06-2022	414	398	199	168	1.179
09-06-2022	430	445	255	167	1.297

* Pacientes reportados durante el día anterior de forma agregada, UGCC

10. Evolución semanal de egresos hospitalarios pacientes Covid19

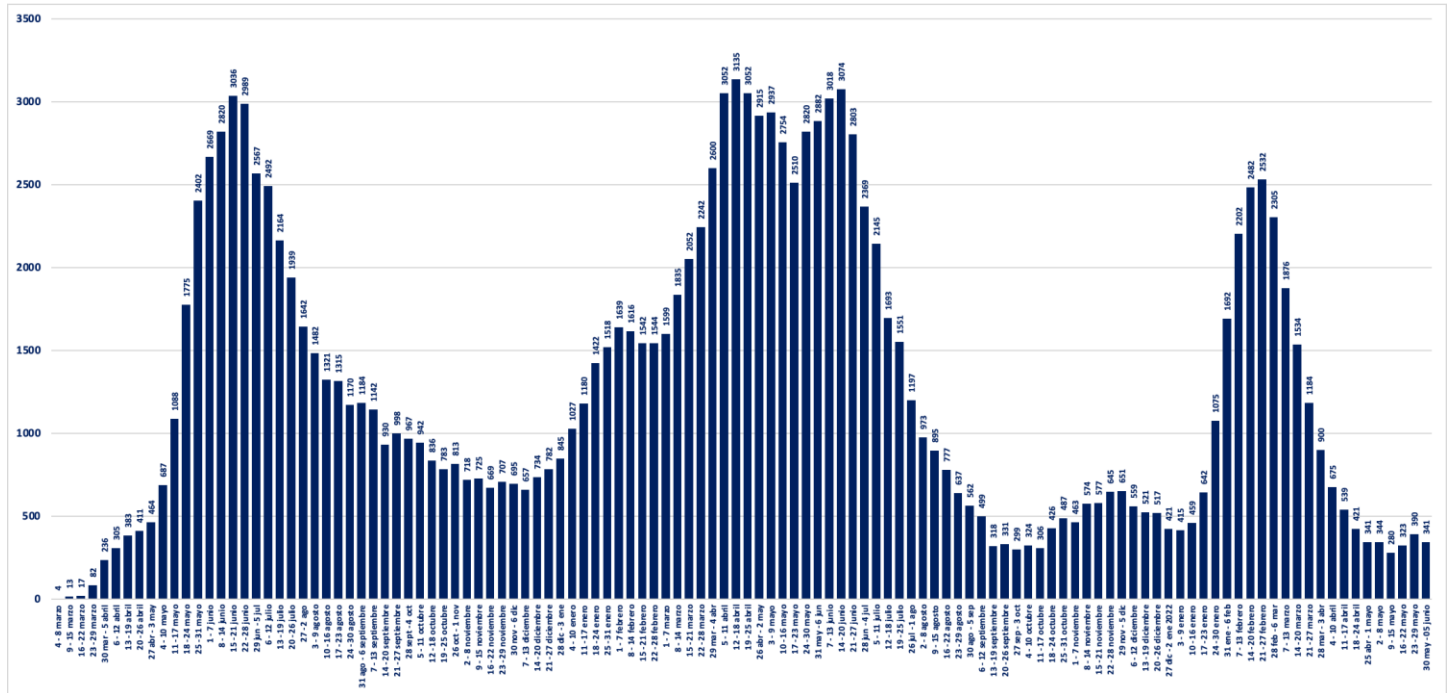

* Pacientes reportados de forma individualizada, UGCC

V. Exámenes

1. Exámenes para la detección de SARS CoV-2

	# exámenes realizados	% total	# exámenes informados últimas 24 hrs
Test de PCR	34.641.244	88,51%	51.623
Test de Antígeno	4.497.702	11,49%	30.176
Total	39.138.946	100%	81.799

2. Exámenes PCR informados por tipo de establecimiento

	# exámenes PCR realizados	% total	# exámenes PCR informados últimas 24 hrs
Instituto de Salud Pública	334.201	0,96%	234
Hospitales públicos	15.043.640	43,43%	24.193
Privados	19.263.403	55,61%	27.196
Total	34.641.244	100%	51.623

3. Datos de exámenes PCR informados según laboratorios por región en las últimas 24 hrs.

Región ¹	# exámenes PCR informados	# nuevos casos PCR positivos ²	Positividad PCR día ³	Positividad última semana
Arica y Parinacota	316	12	3,80%	4,31%
Tarapacá	1.945	48	2,47%	2,17%
Antofagasta	1.994	208	10,43%	7,76%
Atacama	1.004	83	8,27%	6,53%
Coquimbo	1.918	303	15,80%	11,02%
Valparaíso	5.333	1.078	20,21%	17,93%
Metropolitana	21.722	3.785	17,42%	16,55%
O'Higgins	1.249	227	18,17%	15,89%
Maule	3.722	454	12,20%	10,70%
Ñuble	1.582	177	11,19%	8,71%
Biobío	4.551	527	11,58%	10,59%
Araucanía	2.357	167	7,09%	6,48%
Los Ríos	1.025	83	8,10%	6,61%
Los Lagos	2.041	119	5,83%	4,58%
Aysén	295	24	8,14%	4,14%
Magallanes	569	38	6,68%	7,93%
Desconocida	0	0	-	-
Total	51.623	7.333	14,20%	12,77%

¹ Región según toma la muestra.

² Persona que cumple con definición de caso según normativa vigente, que cuenta con test de PCR positivo en las últimas 24 hrs, según fecha de resultado informada por laboratorio. Incluye casos con sospecha de reinfección, y es independiente de la fecha de notificación o síntomas señalada en Epivigila.

Datos provisionarios y en proceso de validación. Algunas actualizaciones podrían verse reflejadas solamente en el recuento acumulado.

³ Positividad PCR día = nuevos casos PCR positivos /# exámenes PCR día.

4. Datos de exámenes de antígeno según región, informados el 07 de junio

Región	# exámenes antígeno informados
Arica y Parinacota	1.117
Tarapacá	818
Antofagasta	831
Atacama	1.905
Coquimbo	1.969
Valparaíso	3.586
Metropolitana	8.312
O'Higgins	1.493
Maule	2.591
Ñuble	1.829
Biobío	2.233
Araucanía	812
Los Ríos	978
Los Lagos	706
Aysén	387
Magallanes	609
Desconocida	0
Total	30.176

5. Exámenes PCR informados según día, acumulados y número de laboratorios que reportan

Fecha	# exámenes PCR informados	# total de exámenes PCR	# laboratorios que reporta	# nuevos casos PCR positivos ¹	Positividad PCR día ²	Casos totales PCR positivos acumulados ³	Positividad PCR total
26-04-2022	16.303	33.116.956	134	615	3,77%	2.960.980	8,94%
27-04-2022	27.489	33.144.445	187	1.151	4,19%	2.962.265	8,94%
28-04-2022	37.815	33.182.260	198	1.622	4,29%	2.964.062	8,93%
29-04-2022	32.552	33.214.812	194	1.454	4,47%	2.965.712	8,93%
30-04-2022	30.535	33.245.347	192	1.419	4,65%	2.967.303	8,93%
01-05-2022	34.663	33.280.010	195	1.467	4,23%	2.969.037	8,92%
02-05-2022	27.049	33.307.059	169	1.050	3,88%	2.970.113	8,92%
03-05-2022	14.575	33.321.634	129	554	3,80%	2.970.772	8,92%
04-05-2022	27.981	33.349.615	190	1.279	4,57%	2.972.281	8,91%
05-05-2022	38.454	33.388.069	192	2.059	5,35%	2.974.664	8,91%
06-05-2022	35.217	33.423.286	189	1.960	5,57%	2.976.988	8,91%
07-05-2022	33.124	33.456.410	187	1.978	5,97%	2.979.351	8,91%
08-05-2022	35.923	33.492.333	199	2.000	5,57%	2.981.705	8,90%
09-05-2022	25.487	33.517.820	167	1.352	5,30%	2.983.107	8,90%
10-05-2022	15.857	33.533.677	122	901	5,68%	2.984.400	8,90%
11-05-2022	25.975	33.559.652	187	1.577	6,07%	2.986.225	8,90%
12-05-2022	39.433	33.599.085	197	2.717	6,89%	2.989.474	8,90%
13-05-2022	37.509	33.636.594	192	2.844	7,58%	2.992.856	8,90%
14-05-2022	36.505	33.673.099	195	2.917	7,99%	2.996.289	8,90%
15-05-2022	38.642	33.711.741	190	2.903	7,51%	2.999.614	8,90%
16-05-2022	32.353	33.744.094	169	2.477	7,66%	3.002.463	8,90%
17-05-2022	16.232	33.760.326	134	1.240	7,64%	3.003.889	8,90%
18-05-2022	28.472	33.788.798	190	2.516	8,84%	3.006.794	8,90%
19-05-2022	46.603	33.835.401	196	4.094	8,78%	3.011.725	8,90%
20-05-2022	44.898	33.880.299	196	4.161	9,27%	3.016.542	8,90%
21-05-2022	39.575	33.919.874	194	3.674	9,28%	3.020.984	8,91%
22-05-2022	41.651	33.961.525	196	3.622	8,70%	3.025.299	8,91%
23-05-2022	32.084	33.993.609	143	2.416	7,53%	3.028.309	8,91%
24-05-2022	19.120	34.012.729	124	1.865	9,75%	3.030.715	8,91%
25-05-2022	30.941	34.043.670	195	3.152	10,19%	3.033.966	8,91%
26-05-2022	47.532	34.091.202	192	4.972	10,46%	3.040.056	8,92%
27-05-2022	48.060	34.139.262	197	5.383	11,20%	3.046.730	8,92%
28-05-2022	44.666	34.183.928	197	5.221	11,69%	3.053.566	8,93%
29-05-2022	47.376	34.231.304	198	5.109	10,78%	3.059.956	8,94%
30-05-2022	34.846	34.266.150	170	3.725	10,69%	3.064.030	8,94%
31-05-2022	19.591	34.285.741	132	1.890	9,65%	3.066.785	8,94%
01-06-2022	32.140	34.317.881	191	3.610	11,23%	3.071.250	8,95%
02-06-2022	49.568	34.367.449	198	5.673	11,44%	3.078.219	8,96%
03-06-2022	44.103	34.411.552	193	5.446	12,35%	3.084.847	8,96%
04-06-2022	44.252	34.455.804	199	5.429	12,27%	3.091.801	8,97%
05-06-2022	43.697	34.499.501	195	5.063	11,59%	3.098.110	8,98%
06-06-2022	37.424	34.536.925	171	4.619	12,34%	3.103.793	8,99%
07-06-2022	17.560	34.554.485	124	2.080	11,85%	3.106.266	8,99%
08-06-2022	35.136	34.589.621	196	4.997	14,22%	3.112.554	9,00%
09-06-2022	51.623	34.641.244	200	7.333	14,20%	3.121.205	9,01%

¹ Persona que cumple con definición de caso según normativa vigente, que cuenta con test de PCR en las últimas 24 hrs, según fecha de resultado informada por laboratorio. Incluye casos con sospecha de reinfección, y es independiente de la fecha de notificación o síntomas señalada en EpiVigila. Datos provisorios y en proceso de validación. Algunas actualizaciones podrían verse reflejadas solamente en el recuento acumulado.

² Positividad PCR día= nuevos casos PCR positivos / # exámenes PCR día.

Positividad total= casos PCR positivos totales/ total de exámenes PCR.

Reportado por Epidemiología MINSAL.

³ Datos provisorios y en proceso de validación. Algunas actualizaciones podrían verse reflejadas solamente en el recuento acumulado.

6. Porcentaje y media móvil (siete días) de positividad de exámenes PCR

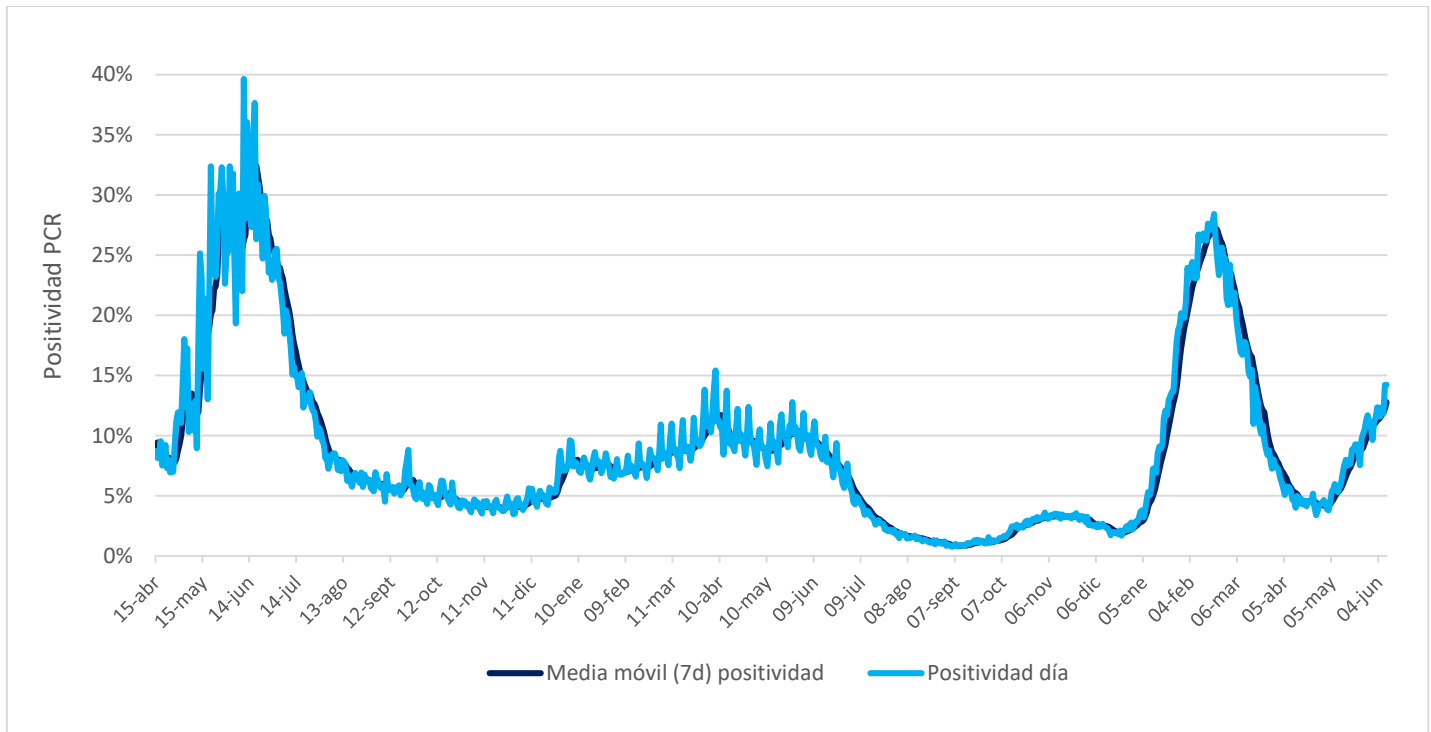

VI. Residencias sanitarias

1. Datos de residencias sanitarias informadas por región

Región	N° de Residencias Habilitadas	N° de Camas Totales	N° de Usuarios en Residencia	N° de Camas Disponibles	FOR
Arica y Parinacota	1	23	13	5	72%
Tarapacá	2	143	72	3	96%
Antofagasta	2	87	35	25	58%
Atacama	1	30	22	8	73%
Coquimbo	1	50	13	30	30%
Valparaíso	1	204	31	118	1%
Metropolitana	3	283	117	83	58%
O'Higgins	1	24	19	5	79%
Maule	3	110	50	9	84%
Ñuble	2	63	32	8	80%
Biobío	2	300	187	44	79%
Araucanía	1	101	47	1	98%
Los Ríos	1	60	32	2	94%
Los Lagos	1	28	0	28	0%
Aysén	1	25	6	15	29%
Magallanes	2	38	8	28	22%
Totales de RS	25	1.569	684	412	60%
Otros Dispositivos	2	600	101	499	17%
Total	27	2.169	785	911	44%

- **N° de Residencias Habilitadas:** Número de dispositivos u hoteles habilitados.
- **N° de Camas Totales:** Número total de camas contratadas.
- **N° de Usuarios en Residencia:** Número de personas hospedadas en este día.
- **N° de Camas Disponibles:** Número total de camas disponibles para recibir usuarios. *(En este número se descuentan las camas que se consideran inhabilitadas por aseo, mantención, pieza compartida o para uso de staff de persona de turno)*
- **FOR:** factor de ocupación real, equivale a la ocupación, pero considerando el número de camas inhabilitadas
***FOR = camas ocupadas / (camas totales - camas inhabilitadas) ***