

# REPORTE

## *DIARIO*

10 de marzo de 2021



**#CuidémonosEntreTodos**

# I. Casos confirmados

## 1. Casos confirmados acumulados de Coronavirus a nivel nacional

Región	Casos confirmados acumulados	Casos activos confirmados <sup>1</sup>	Fallecidos totales <sup>2</sup>	Casos confirmados recuperados <sup>3</sup>	Casos confirmados por antígeno <sup>4</sup>	Casos con sospecha de reinfección
Arica Parinacota	15.729	443	309	14.968	5	5
Tarapacá	25.700	652	456	24.590	14	18
Antofagasta	39.405	1.081	798	37.492	24	21
Atacama	12.686	509	156	12.024	9	7
Coquimbo	22.791	1.161	430	21.194	8	8
Valparaíso	53.640	2.223	1.667	49.727	54	14
Metropolitana	376.911	7.988	12.200	356.412	327	168
O'Higgins	32.359	1.370	792	30.203	47	14
Maule	45.767	1.851	885	43.030	265	24
Ñuble	18.057	744	339	16.978	14	16
Biobío	78.920	4.007	1.337	73.536	97	41
Araucanía	44.030	2.074	560	41.392	128	12
De los Ríos	21.793	1.560	247	19.993	22	13
De los Lagos	54.586	1.927	677	51.976	43	16
Aysén	3.204	87	25	3.094	0	1
Magallanes	22.320	305	327	21.677	4	11
Desconocida	51	0	1	51	0	0
<b>Total</b>	<b>867.949</b>	<b>27.982</b>	<b>21.206</b>	<b>818.337</b>	<b>1.061</b>	<b>389</b>

## 2. Casos nuevos de Coronavirus a nivel nacional

Región	Casos nuevos totales	Casos nuevos con síntomas	Casos nuevos sin síntomas	Casos nuevos sin notificar <sup>5</sup>	Casos nuevos confirmados por antígeno
Arica Parinacota	43	25	15	3	1
Tarapacá	323	253	62	8	4
Antofagasta	95	65	12	18	4
Atacama	90	39	51	0	1
Coquimbo	128	103	23	2	2
Valparaíso	291	229	35	27	0
Metropolitana	1.283	962	190	131	38
O'Higgins	154	127	21	6	11
Maule	186	156	25	5	20
Ñuble	102	93	9	0	2
Biobío	502	419	71	12	6
Araucanía	341	275	55	11	10
De los Ríos	191	129	62	0	2
De los Lagos	203	130	70	3	3
Aysén	8	5	3	0	0
Magallanes	18	14	4	0	1
Desconocida	0	0	0	0	0
<b>Total</b>	<b>3.958</b>	<b>3.024</b>	<b>708</b>	<b>226</b>	<b>105</b>

Información Epivigila, Epidemiología y DEIS MINSAL

Los casos confirmados, ya sean acumulados, nuevos, activos o recuperados incluyen casos confirmados por antígeno (dato en validación para incorporar desde el 10-02-2021) y los acumulados con sospecha de reinfección.

1 El cálculo de casos activos excluye a quienes hayan fallecido, independientemente de la causa de muerte.

2 Corresponde a casos clasificados con causa de muerte U07.1 (caso confirmado con resultado positivo de la prueba), según estadísticas del DEIS.

3 Para el cálculo estimado de confirmados recuperados se substraen a los casos confirmados acumulados, los casos activos confirmados y los casos fallecidos, independientemente de su causa de muerte.

4 Dato provisorio en proceso de validación, correspondiente a casos confirmados por test de antígeno desde el 10-02-2021, según nueva definición del ordinario B51 N° 536 de la Subsecretaría de Salud Pública.

5 Casos que, teniendo un test de PCR positivo, no están ingresados aún en la plataforma de vigilancia epidemiológica (Epivigila).

### 3. Casos confirmados totales, casos activos y fallecidos

Fecha	Casos totales acumulados	Casos nuevos totales	Casos nuevos con síntomas	Casos nuevos sin síntomas	Casos activos <sup>1</sup>	Fallecidos <sup>2</sup>	Casos confirmados recuperados <sup>3</sup>
25-01-2021	703.178	4.068	2.534	1.307	26.475	17.999	658.324
26-01-2021	706.500	3.322	2.054	1.099	25.659	18.023	662.460
27-01-2021	709.888	3.371	2.423	849	24.690	18.040	666.799
28-01-2021	714.143	4.260	2.896	1.186	25.259	18.174	670.336
29-01-2021	718.749	4.606	2.941	1.447	26.535	18.257	673.582
30-01-2021	722.900	4.160	2.622	1.366	26.594	18.339	677.602
31-01-2021	727.109	4.209	2.628	1.362	26.290	18.452	681.981
01-02-2021	730.888	3.779	2.278	1.334	25.589	18.537	686.374
02-02-2021	734.035	3.138	2.015	1.021	24.457	18.559	690.653
03-02-2021	736.645	2.616	1.828	687	22.739	18.576	694.960
04-02-2021	740.237	3.589	2.456	1.013	22.887	18.731	698.248
05-02-2021	744.019	3.786	2.445	1.188	23.521	18.808	701.315
06-02-2021	748.082	4.063	2.616	1.256	22.791	18.895	706.020
07-02-2021	751.886	3.804	2.411	1.221	22.493	18.974	710.029
08-02-2021	755.350	3.464	2.191	1.099	22.194	19.056	713.711
09-02-2021	758.189	2.829	1.911	797	21.418	19.084	717.308
10-02-2021	760.576	2.399	1.792	509	20.239	19.105	720.852
11-02-2021	764.307	3.729	2.600	1.000	21.171	19.262	723.493
12-02-2021	768.471	4.169	2.756	1.240	22.799	19.345	725.945
13-02-2021	772.395	3.920	2.537	1.191	22.363	19.443	730.204
14-02-2021	776.209	3.815	2.502	1.147	22.484	19.541	733.731
15-02-2021	779.541	3.333	2.172	1.038	22.399	19.624	737.126
16-02-2021	782.039	2.547	1.782	635	21.539	19.644	740.465
17-02-2021	784.314	2.330	1.779	437	20.958	19.659	743.306
18-02-2021	788.142	3.866	2.596	990	21.636	19.798	746.314
19-02-2021	791.939	3.827	2.470	1.099	22.728	19.897	748.920
20-02-2021	795.845	3.893	2.550	1.175	22.438	19.974	753.037
21-02-2021	799.460	3.618	2.410	1.084	22.202	20.042	756.764
22-02-2021	803.009	3.547	2.331	1.009	21.904	20.126	760.577
23-02-2021	805.317	2.356	1.563	648	20.848	20.151	763.904
24-02-2021	807.872	2.554	1.998	468	19.970	20.173	767.332
25-02-2021	812.344	4.181	2.913	1.080	21.383	20.310	770.190
26-02-2021	816.929	4.586	3.210	1.215	23.178	20.400	772.951
27-02-2021	821.418	4.523	3.088	1.194	23.585	20.476	776.955
28-02-2021	825.625	4.208	2.612	1.144	24.106	20.572	780.530
01-03-2021	829.770	4.082	2.732	1.061	24.466	20.660	784.213
02-03-2021	832.512	2.747	1.963	643	23.721	20.684	787.700
03-03-2021	835.552	3.053	2.387	503	23.913	20.704	790.528
04-03-2021	840.119	4.567	3.192	1.145	25.051	20.838	793.819
05-03-2021	845.450	5.325	3.671	1.408	27.317	20.928	796.791
06-03-2021	850.483	5.037	3.508	1.279	27.523	21.008	801.537
07-03-2021	855.785	5.280	3.562	1.439	28.557	21.077	805.717
08-03-2021	860.533	4.733	3.157	1.327	28.987	21.163	809.941
09-03-2021	864.064	3.528	2.464	919	28.371	21.182	814.088
10-03-2021	867.949	3.958	3.024	708	27.982	21.206	818.337

Información Epivigila, Epidemiología y DEIS MINSAL

Nota explicativa: para esta tabla, el cálculo de casos confirmados activos y casos confirmados recuperados corresponde a la información disponible en la fecha en que se reportan en el Informe Diario. Los casos confirmados, ya sean acumulados, nuevos, activos o recuperados incluyen casos confirmados por antígeno (dato en validación para incorporar desde el 10-02-2021) y los acumulados con sospecha de reinfección.

1 El cálculo de casos activos excluye a quienes hayan fallecido, independientemente de la causa de muerte.

2 Corresponde a casos clasificados con causa de muerte U07.1 (caso confirmado con resultado positivo de la prueba), según estadísticas del DEIS.

3 Para el cálculo estimado de confirmados recuperados se substraen a los casos confirmados acumulados, los casos activos confirmados y los casos fallecidos, independientemente de su causa de muerte.

#### 4. Curva de casos activos y recuperados según fecha de inicio de síntomas

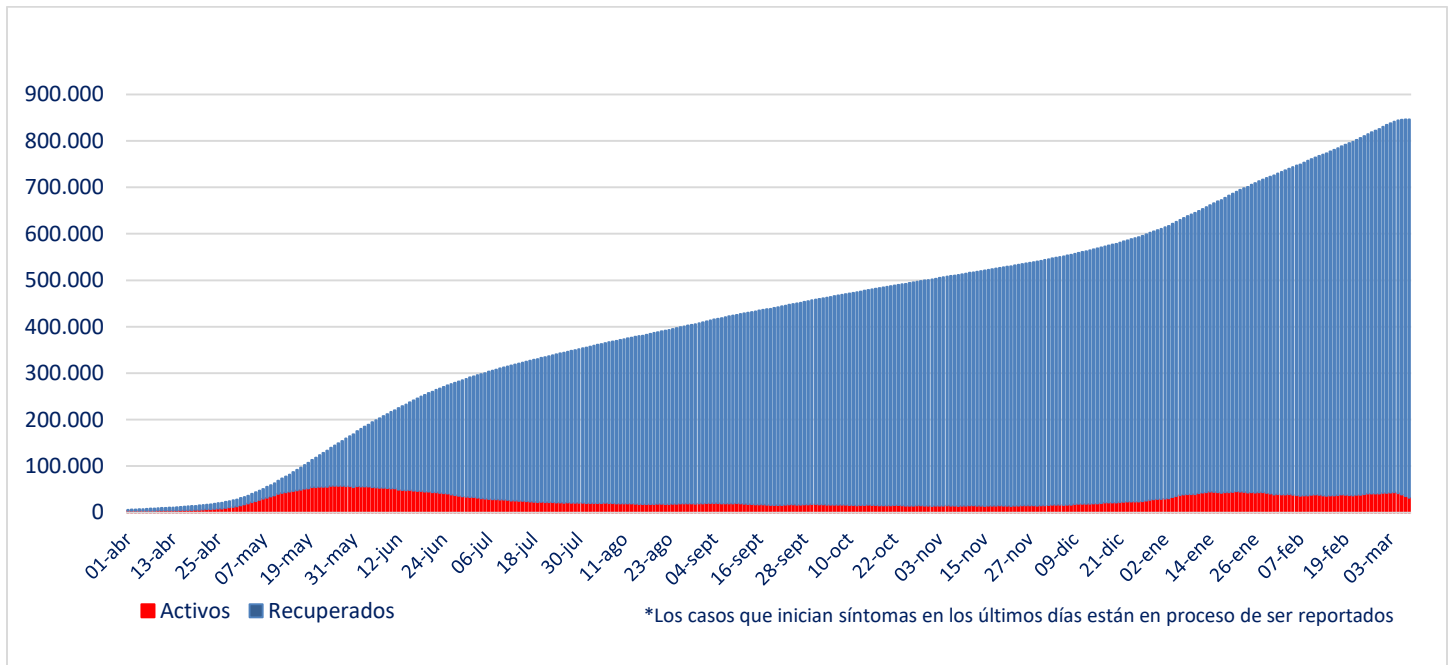

Fuente: Sistema de Notificación EPIVIGILA. Depto. de Epidemiología, DIPLAS MINSAL

Nota explicativa: para construir esta curva, se realiza el cálculo de casos activos y recuperados a partir del último día disponible de información, actualizando la curva completa hacia atrás. El número de fallecidos no aparece en este gráfico.

#### 5. Evolución de nuevos casos confirmados por 100 mil habitantes (media móvil 7 días)

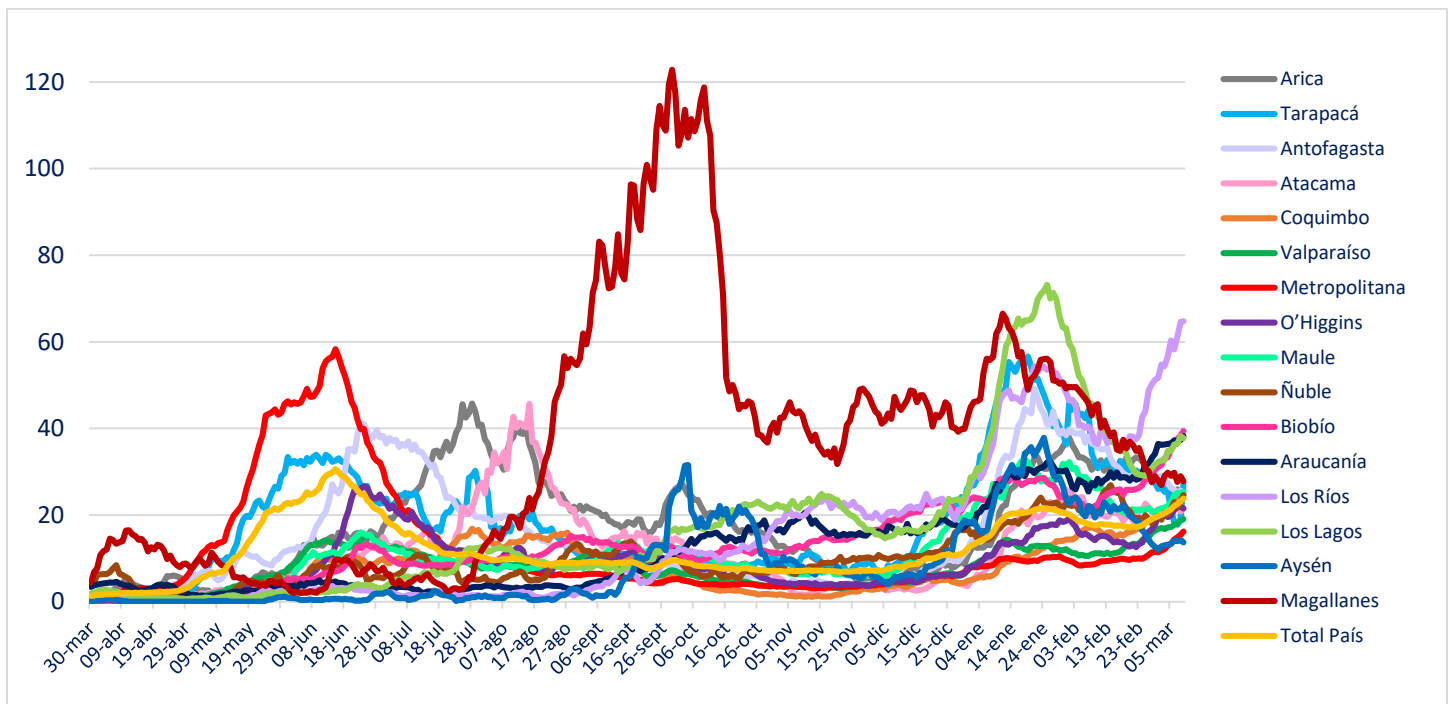

## II. Casos probables

### 1. Casos probables por región

Región	Casos probables acumulados	Casos activos probables
Arica Parinacota	803	122
Tarapacá	5.459	171
Antofagasta	2.813	219
Atacama	395	51
Coquimbo	3.498	240
Valparaíso	21.563	883
Metropolitana	56.110	2.723
O'Higgins	6.890	328
Maule	2.294	353
Ñuble	5.549	290
Biobío	14.080	1.247
Araucanía	3.442	664
De los Ríos	1.685	285
De los Lagos	7.704	558
Aysén	598	33
Magallanes	2.132	70
Desconocida	1	0
	<b>135.016</b>	<b>8.237</b>

## 2. Casos probables acumulados y activos informados por fecha

Fecha	Casos probables acumulados	Casos activos probables
25-01-2021	99.629	4.758
26-01-2021	99.815	4.301
27-01-2021	100.741	4.569
28-01-2021	101.555	4.691
29-01-2021	102.381	4.846
30-01-2021	103.243	4.808
31-01-2021	104.001	4.897
01-02-2021	104.163	4.394
02-02-2021	104.431	4.079
03-02-2021	105.236	4.305
04-02-2021	106.010	4.453
05-02-2021	106.633	4.506
06-02-2021	107.304	4.363
07-02-2021	107.738	4.100
08-02-2021	107.881	3.655
09-02-2021	108.072	3.282
10-02-2021	108.827	3.511
11-02-2021	109.434	3.702
12-02-2021	109.987	3.813
13-02-2021	110.590	3.756
14-02-2021	111.122	3.781
15-02-2021	111.242	3.444
16-02-2021	111.422	3.205
17-02-2021	112.289	3.585
18-02-2021	112.536	3.425
19-02-2021	113.328	3.779
20-02-2021	113.899	3.832
21-02-2021	114.424	3.885
22-02-2021	114.485	3.507
23-02-2021	114.687	3.276
24-02-2021	115.588	3.705
25-02-2021	117.060	4.690
26-02-2021	118.837	5.977
27-02-2021	119.795	6.217
28-02-2021	119.657	5.465
01-03-2021	121.906	6.726
02-03-2021	122.904	6.455
03-03-2021	124.894	7.195
04-03-2021	126.721	7.688
05-03-2021	128.334	7.957
06-03-2021	129.652	8.014
07-03-2021	131.086	8.302
08-03-2021	131.845	7.728
09-03-2021	132.714	7.282
10-03-2021	135.016	8.237

### III. Pacientes Fallecidos

#### 1. Pacientes fallecidos por grupo etario

Tramos de edad	# pacientes	% total	% agrupado
≤ 39 años	475	2,24%	2,24%
40 a 49 años	714	3,37%	3,37%
50 a 59 años	2.079	9,80%	9,80%
60 a 69 años	4.379	20,65%	<b>63,94%</b>
70 a 79 años	5.977	28,18%	
80 a 89 años	5.549	26,17%	
≥90 años	2.033	9,59%	
<b>Total</b>	<b>21.206</b>	<b>100%</b>	<b>100%</b>

#### 2. Fallecidos según fecha de defunción, de acuerdo a criterios DEIS

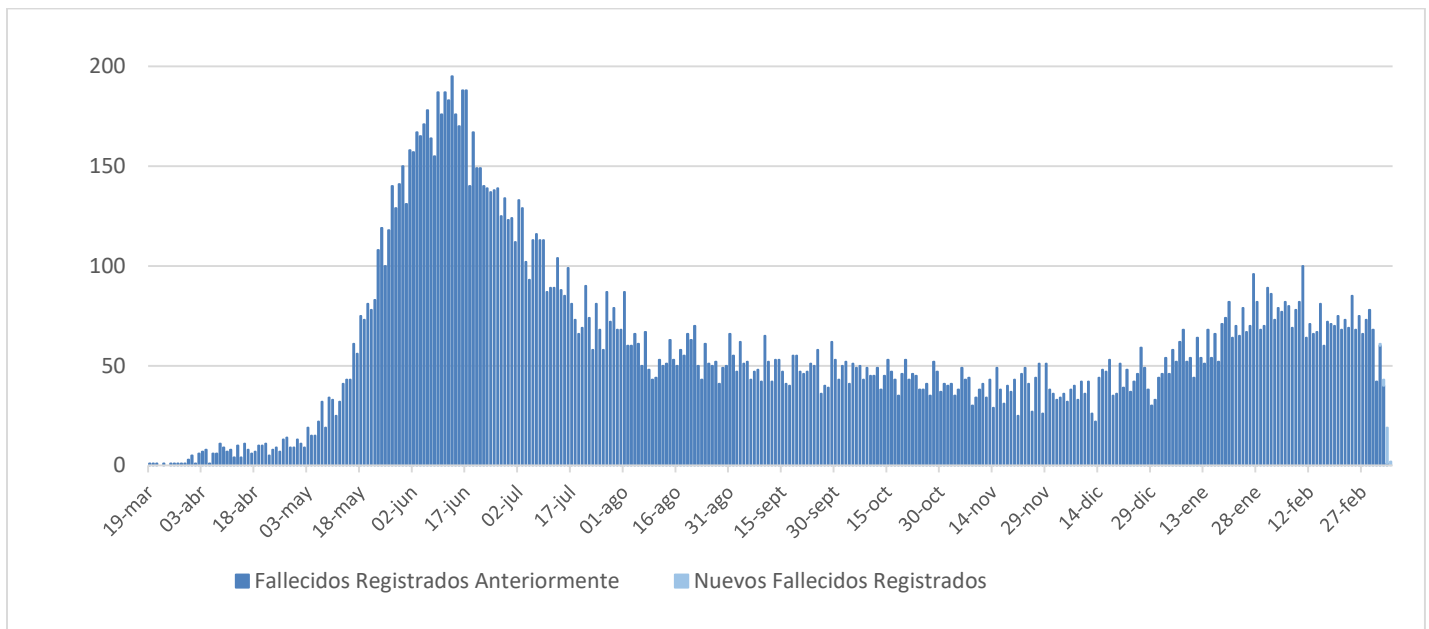

## IV. Capacidad Hospitalaria

### 1. Sistema Integrado Covid 19, camas de unidades de cuidados intensivos (UCI)

Total de camas críticas	3.055	Camas críticas disponibles	204	Camas críticas ocupados	2.851
-------------------------	-------	----------------------------	-----	-------------------------	-------

### 2. Hospitalización en unidades de cuidados intensivos (UCI) de pacientes Covid 19

Región	# pacientes	% total
Arica	18	0,96%
Tarapacá	50	2,66%
Antofagasta	84	4,47%
Atacama	8	0,43%
Coquimbo	86	4,57%
Valparaíso	144	7,66%
Santiago	931	49,49%
O'Higgins	93	4,94%
Maule	81	4,31%
Ñuble	37	1,97%
Biobío	177	9,41%
Araucanía	69	3,67%
Los Ríos	18	0,96%
Los Lagos	70	3,72%
Aysén	3	0,16%
Magallanes	12	0,64%
<b>Total</b>	<b>1.881</b>	<b>100%</b>

Tipo de ventilación	# pacientes	% total
En ventilación mecánica	1.609	85,54%
Sin ventilación mecánica	272	14,46%
<b>Total</b>	<b>1.881</b>	<b>100%</b>

\* Pacientes reportados durante el día anterior de forma agregada, UGCC

\* Pacientes reportados durante el día anterior de forma agregada, UGCC

### 3. Hospitalización diaria en unidades de cuidados intensivos (UCI)

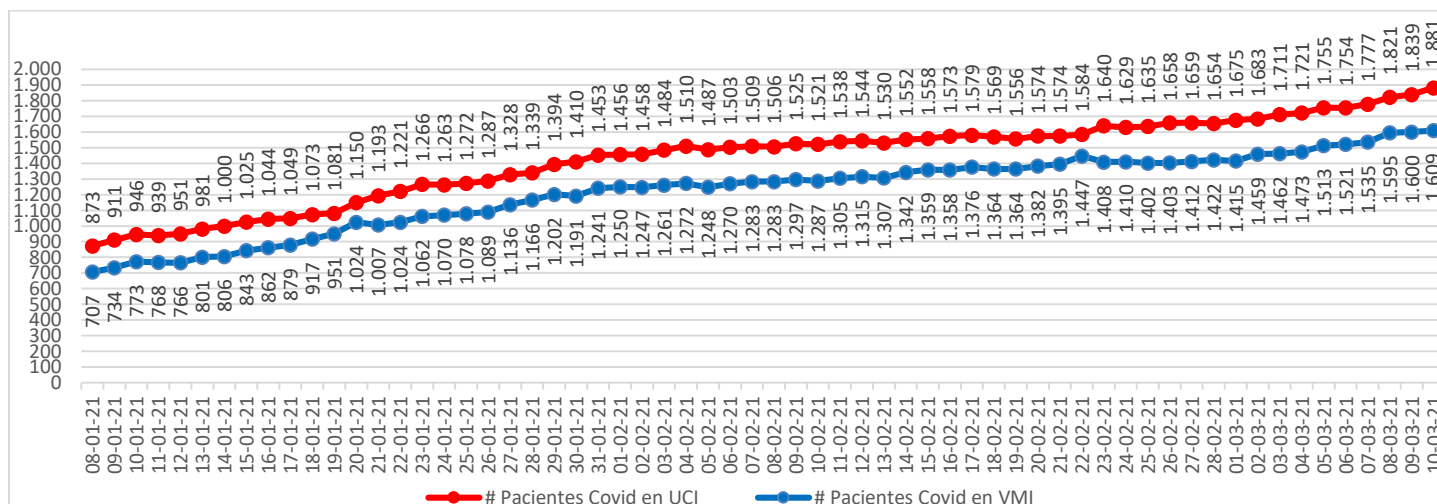

\* Pacientes reportados durante el día anterior. A partir del 23 de febrero se reportan los datos informados de forma agregada, UGCC

Nota explicativa: De acuerdo al manual de registro de gestión de camas en la red integrada público-privada 2021, aprobado en Resolución Exenta 244 de 22 de febrero de 2021, a partir del 23 de febrero, se comienza a reportar el N° de pacientes COVID-19 hospitalizados en UCI informados de forma agregada por los establecimientos en la plataforma UGCC, ya que los datos individualizados (Registro clínicos de los pacientes) requieren un mayor esfuerzo por parte de los establecimientos al momento de reportar y esto puede generar un atraso de notificación en la plataforma UGCC.



#### 4. Número pacientes Covid-19 en Unidades de Cuidado Intensivo (UCI) por tramos de edad

Tramos de edad	# pacientes	% total
≤ 39 años	170	9,32%
40 a 49 años	189	10,36%
50 a 59 años	439	24,07%
60 a 69 años	562	30,81%
≥ 70 años	464	25,44%
<b>Total</b>	<b>1.824</b>	<b>100%</b>

\* Pacientes reportados durante el día anterior de forma individualizada, UGCC

#### 5. Evolución de pacientes Covid-19 en Unidades de Cuidado Intensivo (UCI) por tramos de edad

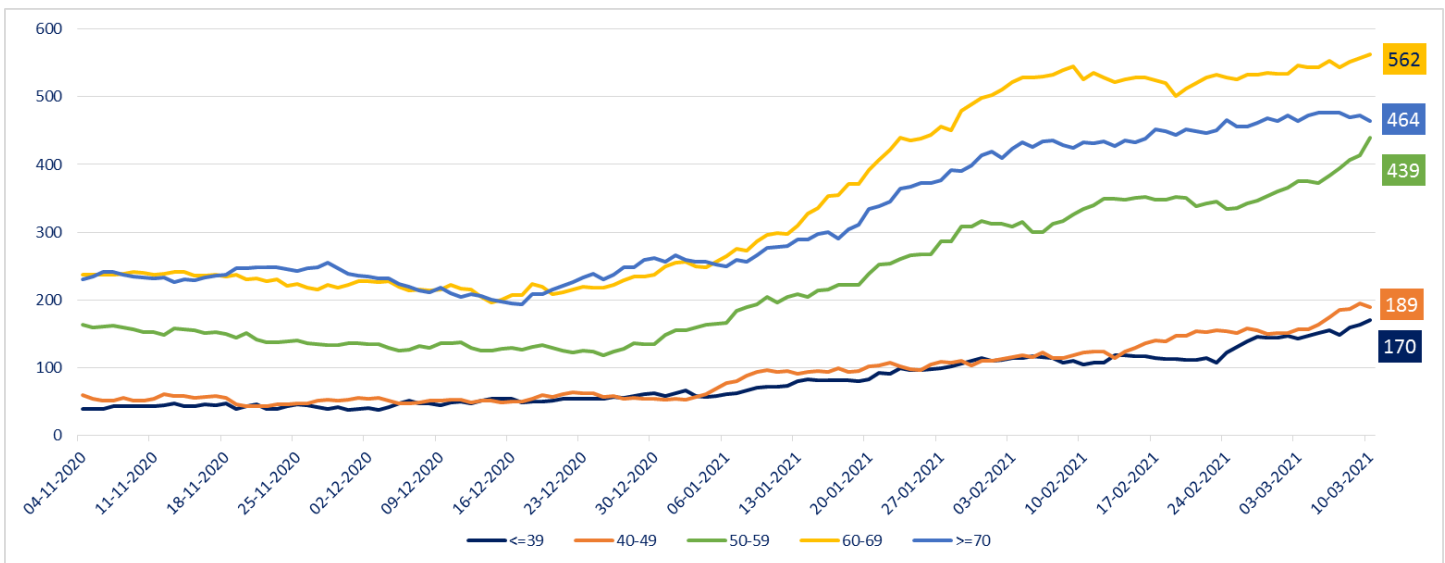

\* Pacientes reportados durante el día anterior de forma individualizada, UGCC

Nota explicativa: De acuerdo al manual de registro de gestión de camas en la red integrada público-privada 2021, aprobado en Resolución Exenta 244 de 22 de febrero de 2021, a partir del 23 de febrero, se comienza a reportar el N° de pacientes COVID-19 hospitalizados en UCI informados de forma agregada por los establecimientos en la plataforma UGCC, ya que los datos individualizados (Registro clínicos de los pacientes) requieren un mayor esfuerzo por parte de los establecimientos al momento de reportar y esto puede generar un atraso de notificación en la plataforma UGCC.

## 6. Hospitalización de pacientes Covid19 en sistema integrado

Fecha	Camas básicas	Camas media	UTI	UCI	Total
27-01-2021	1.172	1.298	700	1.328	4.498
28-01-2021	1.149	1.311	742	1.339	4.541
29-01-2021	1.158	1.311	725	1.394	4.588
30-01-2021	1.122	1.322	739	1.410	4.593
31-01-2021	1.140	1.354	721	1.453	4.668
01-02-2021	1.148	1.389	714	1.456	4.707
02-02-2021	1.232	1.407	756	1.458	4.853
03-02-2021	1.234	1.392	763	1.484	4.873
04-02-2021	1.225	1.420	743	1.510	4.898
05-02-2021	1.242	1.420	732	1.487	4.881
06-02-2021	1.215	1.400	735	1.503	4.853
07-02-2021	1.173	1.379	756	1.509	4.817
08-02-2021	1.179	1.401	734	1.506	4.820
09-02-2021	1.166	1.382	756	1.525	4.829
10-02-2021	1.174	1.342	751	1.521	4.788
11-02-2021	1.147	1.343	732	1.538	4.760
12-02-2021	1.149	1.350	723	1.544	4.766
13-02-2021	1.140	1.280	729	1.530	4.679
14-02-2021	1.118	1.264	788	1.552	4.722
15-02-2021	1.129	1.302	746	1.558	4.735
16-02-2021	1.148	1.330	746	1.573	4.797
17-02-2021	1.148	1.279	780	1.579	4.786
18-02-2021	1.110	1.318	751	1.569	4.748
19-02-2021	1.138	1.353	787	1.556	4.834
20-02-2021	1.100	1.358	749	1.574	4.781
21-02-2021	1.106	1.304	786	1.574	4.770
22-02-2021	1.140	1.320	777	1.584	4.821
23-02-2021	997	1.226	810	1.640	4.673
24-02-2021	945	1.186	816	1.629	4.576
25-02-2021	961	1.196	802	1.635	4.594
26-02-2021	1.002	1.177	782	1.658	4.619
27-02-2021	976	1.194	797	1.659	4.626
28-02-2021	924	1.097	800	1.654	4.475
01-03-2021	973	1.142	798	1.675	4.588
02-03-2021	1.012	1.317	798	1.683	4.810
03-03-2021	967	1.363	795	1.711	4.836
04-03-2021	1.030	1.193	828	1.721	4.772
05-03-2021	1.028	1.227	847	1.755	4.857
06-03-2021	1.033	1.250	847	1.754	4.884
07-03-2021	1.002	1.210	841	1.777	4.830
08-03-2021	1.046	1.278	873	1.821	5.018
09-03-2021	1.128	1.374	868	1.839	5.209
10-03-2021	1.097	1.347	885	1.881	5.210

\* A partir del 23 de febrero se reportan los datos informados de forma agregada, UGCC

## 7. Evolución semanal de egresos hospitalarios pacientes Covid19

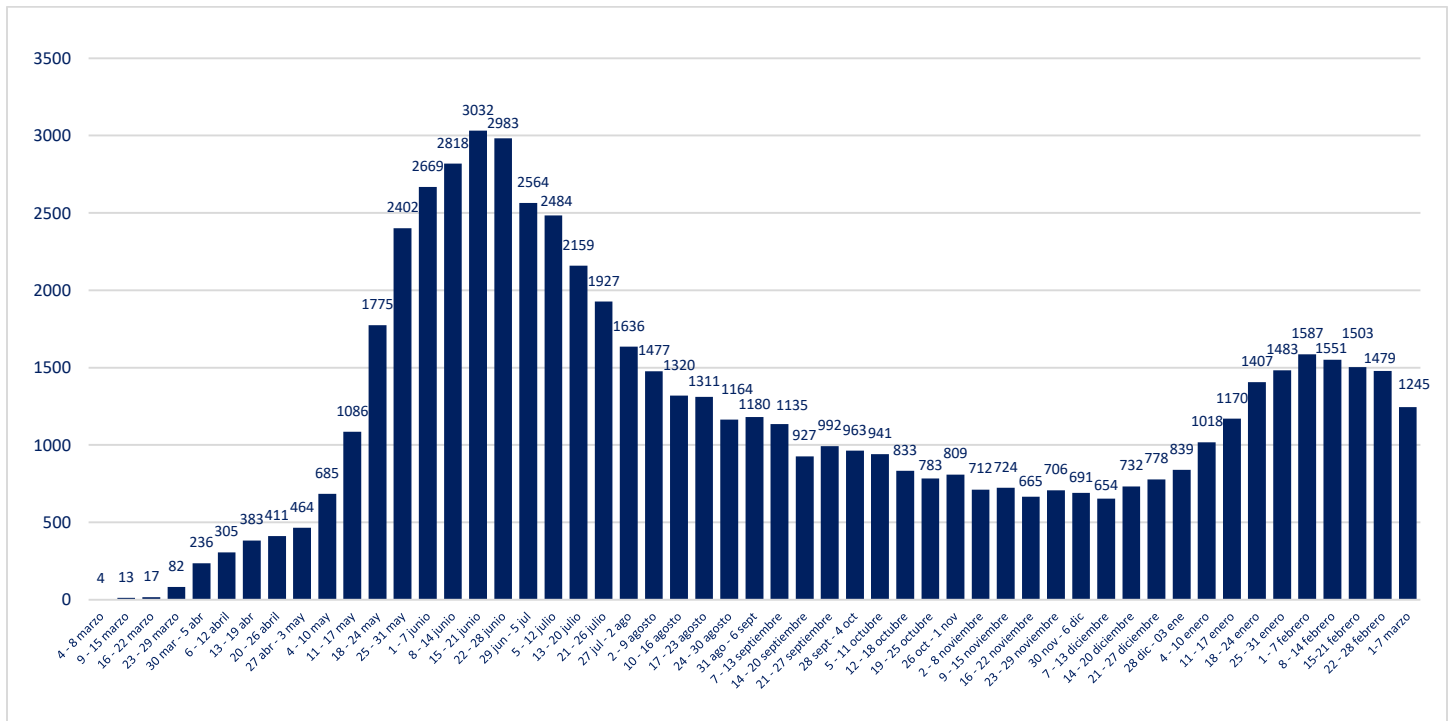

\* Pacientes reportados de forma individualizada, UGCC

## V. Exámenes PCR

### 1. Exámenes PCR informados por tipo de establecimiento

	# exámenes PCR realizados	% total	# exámenes PCR informados últimas 24 hrs
Instituto de Salud Pública	235.229	2,4%	542
Hospitales públicos	4.506.411	45,7%	15.855
Privados	5.112.525	51,9%	18.609
	<b>9.854.165</b>	<b>100%</b>	<b>35.006</b>

Reportado por Epidemiología MINSAL

### 2. Datos de exámenes PCR informados según laboratorios por región en las últimas 24 hrs.

Región	# exámenes PCR informados	# nuevos casos PCR positivos	Positividad día	Positividad última semana
Arica y Parinacota	623	42	7%	6%
Tarapacá	2.609	319	12%	9%
Antofagasta	1.189	91	8%	6%
Atacama	877	89	10%	6%
Coquimbo	862	126	15%	11%
Valparaíso	2.443	291	12%	8%
Metropolitana	13.504	1.245	9%	7%
O'Higgins	954	143	15%	10%
Maule	1.028	166	16%	11%
Ñuble	634	100	16%	11%
Biobío	4.630	496	11%	9%
Araucanía	1.891	331	18%	16%
Los Ríos	855	189	22%	17%
Los Lagos	2.240	200	9%	8%
Aysén	368	8	2%	4%
Magallanes	299	17	6%	7%
Desconocida	0	0	-	-
	<b>35.006</b>	<b>3.853</b>	<b>11,01%</b>	<b>8,61%</b>

Positividad día = nuevos casos PCR positivos /# exámenes PCR día  
Región según toma la muestra

### 3. Exámenes PCR informados por días, acumulados y número de laboratorios que reportan

Fecha	# exámenes PCR informados	# total de exámenes PCR	# laboratorios que reporta	# nuevos casos PCR positivos	Positividad día	Casos totales PCR positivos acumulados	Positividad total
25-01-2021	55.229	7.707.085	115	4.068	7,37%	702.765	9,12%
26-01-2021	42.995	7.750.080	101	3.322	7,73%	706.087	9,11%
27-01-2021	39.555	7.789.635	138	3.371	8,52%	709.458	9,11%
28-01-2021	53.790	7.843.425	139	4.260	7,92%	713.718	9,10%
29-01-2021	61.941	7.905.366	142	4.606	7,44%	718.324	9,09%
30-01-2021	63.308	7.968.674	142	4.160	6,57%	722.484	9,07%
31-01-2021	60.434	8.029.108	141	4.209	6,96%	726.693	9,05%
01-02-2021	58.709	8.087.817	121	3.779	6,44%	730.472	9,03%
02-02-2021	45.388	8.133.205	106	3.138	6,91%	733.610	9,02%
03-02-2021	32.488	8.165.693	131	2.616	8,05%	736.226	9,02%
04-02-2021	52.040	8.217.733	139	3.589	6,90%	739.815	9,00%
05-02-2021	56.151	8.273.884	140	3.786	6,74%	743.601	8,99%
06-02-2021	59.950	8.333.834	142	4.063	6,78%	747.664	8,97%
07-02-2021	54.943	8.388.777	140	3.804	6,92%	751.468	8,96%
08-02-2021	50.505	8.439.282	122	3.464	6,86%	754.932	8,95%
09-02-2021	39.024	8.478.306	108	2.829	7,25%	757.761	8,94%
10-02-2021	28.742	8.507.048	138	2.399	8,35%	760.160	8,94%
11-02-2021	52.742	8.559.790	145	3.729	7,07%	763.889	8,92%
12-02-2021	55.262	8.615.052	144	4.169	7,54%	768.058	8,92%
13-02-2021	54.720	8.669.772	148	3.920	7,16%	771.978	8,90%
14-02-2021	54.923	8.724.695	143	3.815	6,95%	775.793	8,89%
15-02-2021	50.614	8.775.309	127	3.333	6,59%	779.126	8,88%
16-02-2021	34.193	8.809.502	111	2.547	7,45%	781.673	8,87%
17-02-2021	24.914	8.834.416	144	2.330	9,35%	784.003	8,87%
18-02-2021	51.196	8.885.612	144	3.866	7,55%	787.869	8,87%
19-02-2021	49.684	8.935.296	146	3.827	7,70%	791.696	8,86%
20-02-2021	51.953	8.987.249	144	3.893	7,49%	795.589	8,85%
21-02-2021	50.028	9.037.277	143	3.618	7,23%	799.207	8,84%
22-02-2021	54.650	9.091.927	128	3.547	6,49%	802.754	8,83%
23-02-2021	31.486	9.123.413	106	2.356	7,48%	805.110	8,82%
24-02-2021	28.884	9.152.297	144	2.554	8,84%	807.664	8,82%
25-02-2021	51.026	9.203.323	147	4.181	8,19%	811.784	8,82%
26-02-2021	54.910	9.258.233	148	4.511	8,22%	816.750	8,82%
27-02-2021	55.300	9.313.533	149	4.465	8,07%	821.176	8,82%
28-02-2021	53.311	9.366.844	147	4.206	7,89%	825.386	8,81%
01-03-2021	56.754	9.423.598	134	4.040	7,12%	829.425	8,80%
02-03-2021	31.617	9.455.215	111	2.712	8,58%	832.122	8,80%
03-03-2021	27.151	9.482.366	137	2.965	10,92%	835.059	8,81%
04-03-2021	55.677	9.538.043	143	4.491	8,07%	839.542	8,80%
05-03-2021	60.720	9.598.763	149	5.230	8,61%	844.763	8,80%
06-03-2021	59.191	9.657.954	147	4.982	8,42%	849.749	8,80%
07-03-2021	63.583	9.721.537	143	5.210	8,19%	854.953	8,79%
08-03-2021	62.007	9.783.544	133	4.673	7,54%	859.627	8,79%
09-03-2021	35.615	9.819.159	109	3.484	9,78%	863.093	8,79%
10-03-2021	35.006	9.854.165	143	3.853	11,01%	866.888	8,80%

Positividad día= nuevos casos PCR positivo / # exámenes PCR día. Positividad total= casos PCR positivos totales/ total de exámenes PCR

Reportado por Epidemiología MINSAL.

#### 4. Porcentaje y media móvil (siete días) de positividad de exámenes PCR

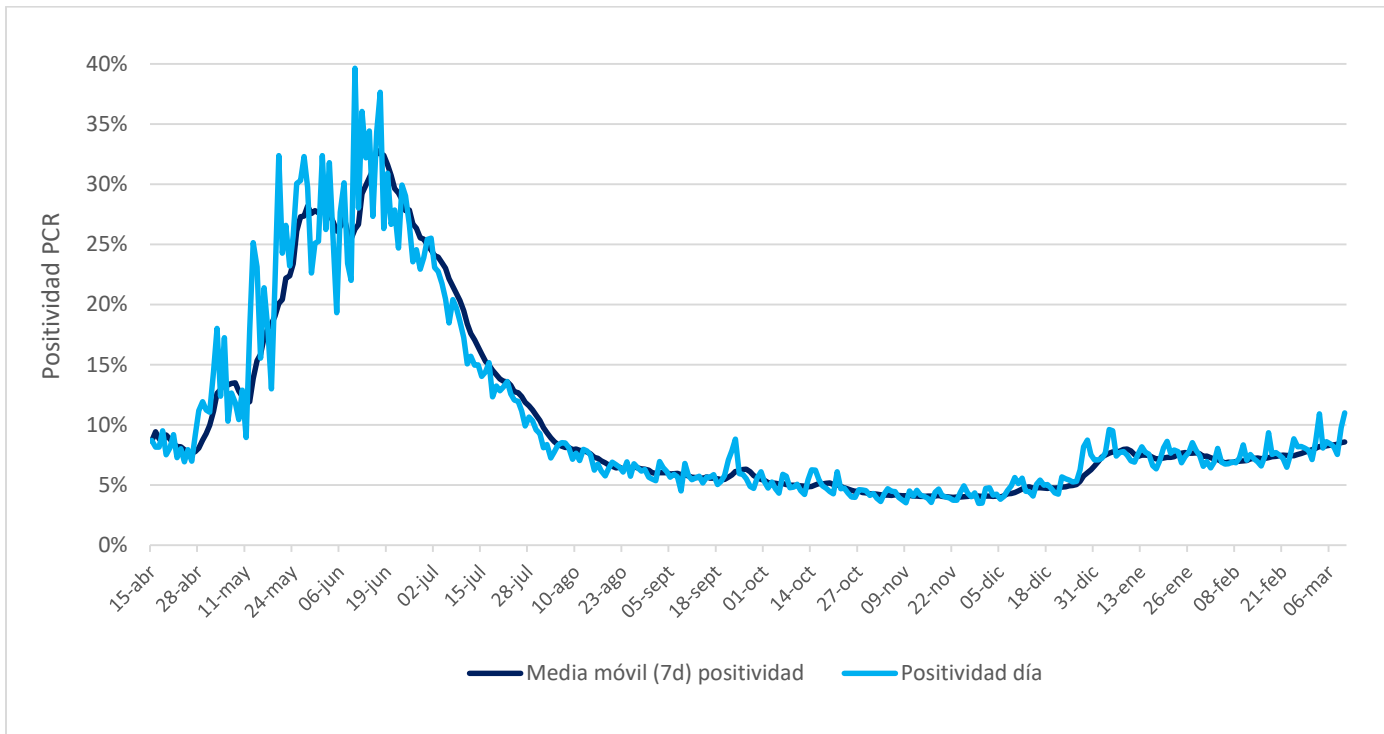

## VI. Residencias sanitarias

### 1. Datos de residencias sanitarias informadas por región

Región	N° de Camas Totales	N° de Usuarios en Residencia	N° de Residencias Habilitadas
Arica y Parinacota	776	388	12
Tarapacá	552	380	7
Antofagasta	799	403	10
Atacama	256	139	3
Coquimbo	506	341	8
Valparaíso	985	454	8
Metropolitana	2.422	1.347	15
O'Higgins	308	199	9
Maule	632	318	15
Ñuble	332	226	10
Biobío	1.257	957	19
Araucanía	713	408	11
Los Ríos	487	202	9
Los Lagos	643	356	13
Aysén	124	55	5
Magallanes	408	142	12
<b>Totales de RS</b>	<b>11.200</b>	<b>6.315</b>	<b>166</b>
Otros Dispositivos	1.433	284	7
<b>Total</b>	<b>12.633</b>	<b>6.599</b>	<b>173</b>