

REPORTE

DIARIO

11 de enero de 2022



#CuidémonosEntreTodos

I. Casos confirmados de COVID-19

1. Casos confirmados acumulados a nivel nacional

Región	Casos confirmados acumulados	Fallecidos totales ¹	Casos confirmados recuperados ²	Casos confirmados por antígeno ³	Casos con sospecha de reinfección
Arica Parinacota	30.410	546	28.449	2.307	82
Tarapacá	49.271	832	45.074	2.440	92
Antofagasta	68.608	1.295	65.686	1.872	69
Atacama	31.263	384	30.488	1.719	46
Coquimbo	55.648	1.107	53.782	1.544	37
Valparaíso	140.793	3.650	134.848	5.336	121
Metropolitana	764.860	19.978	732.334	51.123	1.178
O'Higgins	73.737	1.635	71.485	2.974	60
Maule	110.470	1.872	107.784	10.493	89
Ñuble	40.002	678	38.824	1.418	58
Biobío	169.660	2.871	165.096	5.753	154
Araucanía	105.938	1.565	102.767	7.273	131
De los Ríos	54.613	732	53.182	3.426	75
De los Lagos	100.513	1.536	98.039	2.516	112
Aysén	10.467	99	10.253	712	19
Magallanes	31.090	509	29.673	692	204
Desconocida	47	0	44	2	0
Total	1.837.390	39.289	1.767.808	101.600	2.527

2. Casos nuevos a nivel nacional

Región	Casos nuevos totales	Casos nuevos con síntomas	Casos nuevos sin síntomas	Casos nuevos reportados por laboratorio ⁴	Casos nuevos confirmados por antígeno	Casos activos confirmados ⁵	Tasa de incidencia activos ⁶
Arica Parinacota	172	104	28	40	67	1.309	507,9
Tarapacá	646	303	31	312	148	3.281	827,1
Antofagasta	278	133	113	32	34	1.436	202,4
Atacama	34	31	1	2	11	340	106,9
Coquimbo	116	75	37	4	33	595	69,3
Valparaíso	276	149	18	109	52	1.854	92,9
Metropolitana	1.521	522	119	880	164	9.579	115,3
O'Higgins	62	40	3	19	8	388	38,4
Maule	67	57	8	2	22	533	46,2
Ñuble	71	47	16	8	2	382	73,9
Biobío	124	93	14	17	26	1.229	73,3
Araucanía	220	127	33	60	59	1.285	125,5
De los Ríos	75	35	15	25	9	537	131,1
De los Lagos	71	32	29	10	3	701	77,7
Aysén	18	11	7	0	2	95	87,9
Magallanes	171	100	19	52	37	801	442,2
Desconocida	0	0	0	0	0	2	0,0
Total	3.922	1.859	491	1.572	677	24.347	122,8

Información Epivigila, Epidemiología y DEIS MINSAL

Los casos confirmados, ya sean acumulados, nuevos, activos o recuperados incluyen a los casos confirmados desde el 10-02-2021 por antígeno y a los acumulados con sospecha de reinfección.

1 Corresponde a casos clasificados con causa de muerte U07.1 (caso confirmado con resultado positivo de la prueba), según estadísticas del DEIS.

2 Para el cálculo estimado de confirmados recuperados se substraen a los casos confirmados acumulados, los casos activos confirmados y los casos fallecidos, independientemente de su causa de muerte.

3 Corresponde a casos confirmados por test de antígeno, según nueva definición del ordinario B51 N° 4518 de la Subsecretaría de Salud Pública.

4 Casos que, teniendo un test de PCR positivo, no están ingresados aún en la plataforma de vigilancia epidemiológica (Epivigila).

5 El cálculo de casos activos excluye a quienes hayan fallecido, independientemente de la causa de muerte.

6 Tasa de incidencia activos = (casos activos confirmados / población) * 100.000. Población INE 2020, según proyección poblacional Censo 2017.

3. Casos confirmados totales, casos activos y fallecidos

Fecha	Casos totales acumulados	Casos nuevos totales	Casos nuevos con síntomas	Casos nuevos sin síntomas	Casos activos ¹	Fallecidos ²	Casos confirmados recuperados ³
28-11-2021	1.759.405	2.361	1.517	638	14.433	38.313	1.701.981
29-11-2021	1.761.365	1.979	1.211	545	14.101	38.343	1.704.210
30-11-2021	1.762.751	1.392	944	339	13.254	38.346	1.706.431
01-12-2021	1.764.274	1.538	1.134	289	12.876	38.356	1.708.314
02-12-2021	1.766.493	2.244	1.476	547	13.179	38.403	1.710.140
03-12-2021	1.768.584	2.115	1.332	602	12.537	38.439	1.712.808
04-12-2021	1.770.620	2.060	955	571	11.766	38.465	1.715.556
05-12-2021	1.772.547	1.947	1.275	507	11.781	38.501	1.717.409
06-12-2021	1.774.048	1.517	895	468	11.277	38.531	1.719.351
07-12-2021	1.775.212	1.185	765	293	10.518	38.535	1.721.257
08-12-2021	1.776.599	1.401	998	280	10.299	38.541	1.722.849
09-12-2021	1.778.370	1.793	1.160	517	10.618	38.600	1.724.174
10-12-2021	1.779.865	1.516	952	400	10.026	38.638	1.726.184
11-12-2021	1.781.227	1.375	1.011	262	9.668	38.646	1.727.889
12-12-2021	1.782.804	1.605	1.097	378	9.393	38.686	1.729.661
13-12-2021	1.784.165	1.383	840	415	9.249	38.716	1.731.093
14-12-2021	1.785.124	970	690	206	8.674	38.723	1.732.601
15-12-2021	1.786.184	1.080	775	226	8.470	38.727	1.733.847
16-12-2021	1.787.676	1.520	1.014	396	8.765	38.773	1.734.955
17-12-2021	1.789.109	1.465	966	357	8.443	38.812	1.736.644
18-12-2021	1.790.524	1.431	925	390	8.323	38.840	1.738.121
19-12-2021	1.791.776	1.275	807	325	8.364	38.864	1.739.274
20-12-2021	1.792.902	1.157	690	299	8.184	38.885	1.740.513
21-12-2021	1.793.786	887	515	200	7.669	38.894	1.741.912
22-12-2021	1.794.750	981	714	170	7.453	38.900	1.743.080
23-12-2021	1.796.232	1.504	922	411	7.871	38.954	1.744.033
24-12-2021	1.797.631	1.426	838	266	7.896	38.984	1.745.336
25-12-2021	1.799.125	1.511	816	322	8.163	39.013	1.746.508
26-12-2021	1.800.280	1.232	658	250	8.126	39.034	1.747.643
27-12-2021	1.801.033	760	417	148	7.773	39.056	1.748.700
28-12-2021	1.801.795	770	509	78	7.363	39.059	1.749.834
29-12-2021	1.802.891	1.295	773	144	7.533	39.063	1.750.760
30-12-2021	1.804.682	1.813	927	337	8.319	39.096	1.751.668
31-12-2021	1.806.494	1.831	1.007	375	8.833	39.115	1.752.914
01-01-2022	1.808.398	1.930	1.059	373	9.489	39.140	1.754.104
02-01-2022	1.810.302	1.921	808	509	10.169	39.162	1.755.273
03-01-2022	1.811.297	1.005	455	231	9.995	39.173	1.756.412
04-01-2022	1.812.348	1.058	593	148	9.843	39.174	1.757.601
05-01-2022	1.814.188	1.858	998	279	10.677	39.177	1.758.607
06-01-2022	1.817.300	3.134	1.532	678	12.569	39.207	1.759.798
07-01-2022	1.821.071	3.799	1.829	893	14.405	39.232	1.761.597
08-01-2022	1.825.417	4.380	2.023	772	17.132	39.251	1.763.214
09-01-2022	1.829.437	4.064	1.912	781	19.635	39.272	1.764.731
10-01-2022	1.833.478	4.069	1.804	763	22.098	39.285	1.766.310
11-01-2022	1.837.390	3.922	1.859	491	24.347	39.289	1.767.808

Nota explicativa: para esta tabla, el cálculo de casos confirmados activos y casos confirmados recuperados corresponde a la información disponible en la fecha en que se reportan en el Informe Diario. Los casos confirmados, ya sean acumulados, nuevos, activos o recuperados incluyen a los casos confirmados desde el 10-02-2021 por antígeno y a los acumulados con sospecha de reinfección.

1 El cálculo de casos activos excluye a quienes hayan fallecido, independientemente de la causa de muerte.

2 Corresponde a casos clasificados con causa de muerte U07.1 (caso confirmado con resultado positivo de la prueba), según estadísticas del DEIS.

3 Para el cálculo estimado de confirmados recuperados se substraen a los casos confirmados acumulados, los casos activos confirmados y los casos fallecidos, independientemente de su causa de muerte.

4. Curva de casos activos y recuperados según fecha de inicio de síntomas

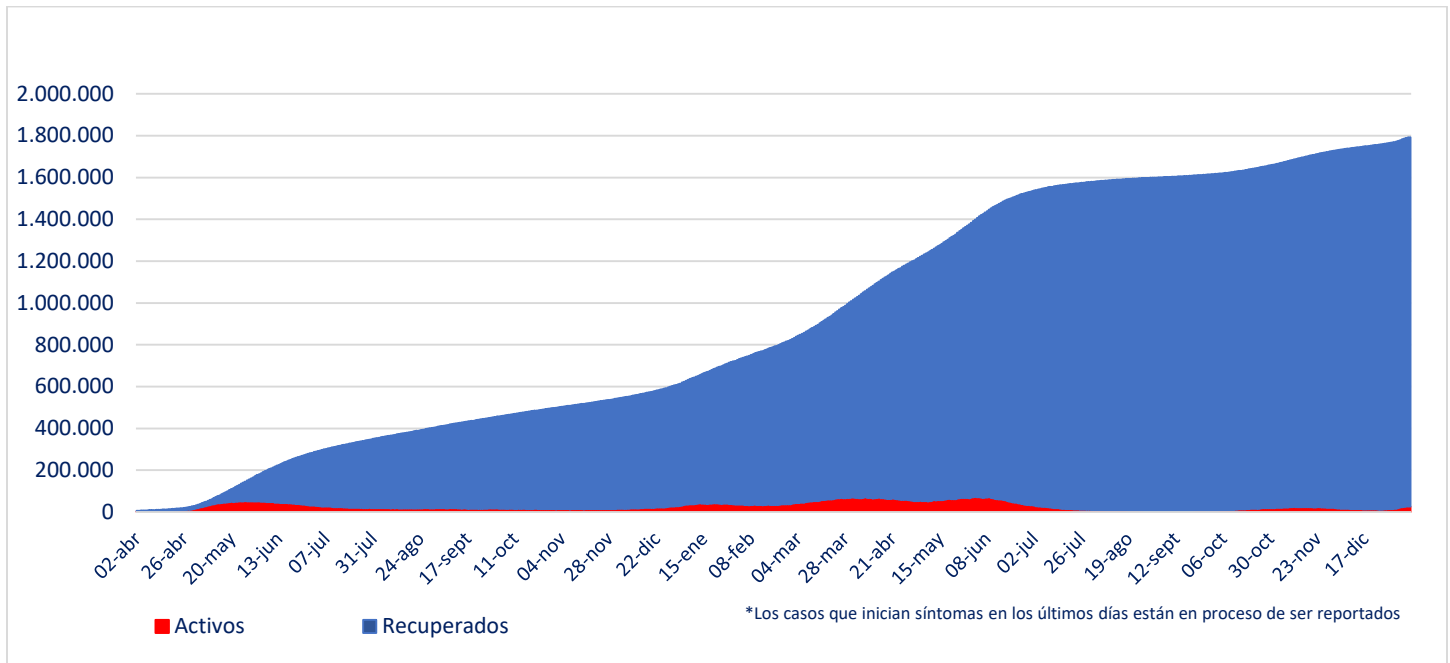

Fuente: Sistema de Notificación EPIVIGILA. Depto. de Epidemiología, DIPLAS MINSAL

Nota explicativa: para construir esta curva, se realiza el cálculo de casos activos y recuperados a partir del último día disponible de información, actualizando la curva completa hacia atrás. El número de fallecidos no aparece en este gráfico.

5. Evolución de nuevos casos confirmados por 100 mil habitantes (media móvil 7 días)

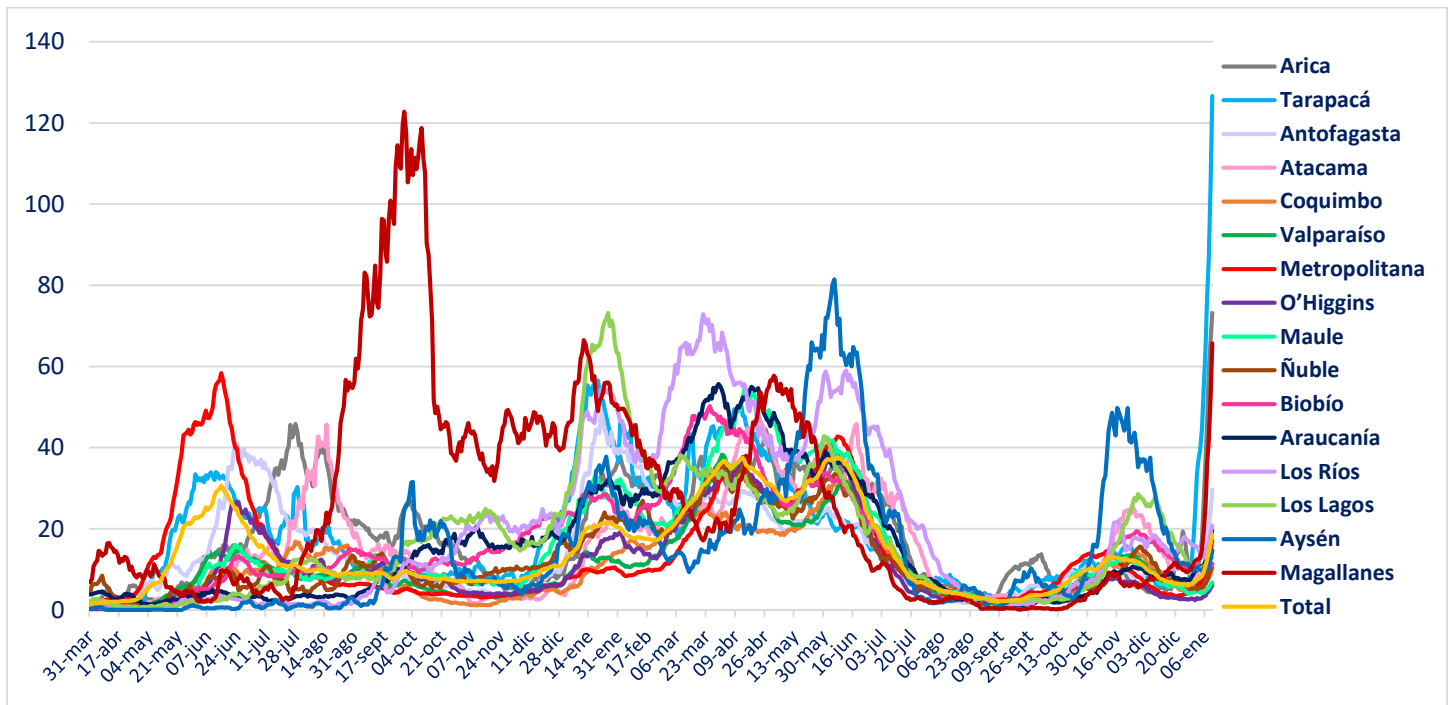

II. Casos probables

1. Casos probables por región

Región	Casos probables acumulados	Casos activos probables ¹
Arica Parinacota	3.417	1
Tarapacá	10.253	1
Antofagasta	6.799	2
Atacama	1.727	0
Coquimbo	9.347	1
Valparaíso	50.069	6
Metropolitana	161.236	20
O'Higgins	14.781	0
Maule	10.608	1
Ñuble	10.141	1
Biobío	35.763	3
Araucanía	11.264	2
De los Ríos	5.988	0
De los Lagos	16.244	1
Aysén	1.791	0
Magallanes	3.265	0
Desconocida	0	0
Total	352.693	39

¹ Los nuevos casos probables corresponden a la definición del ordinario B51 N° 4518 de la Subsecretaría de Salud Pública.

2. Casos probables acumulados y activos informados por fecha

Fecha	Casos probables acumulados	Casos activos probables ¹
28-11-2021	355.402	1.118
29-11-2021	355.295	758
30-11-2021	355.217	455
01-12-2021	355.150	217
02-12-2021	355.097	84
03-12-2021	355.052	34
04-12-2021	354.883	25
05-12-2021	354.891	34
06-12-2021	354.707	30
07-12-2021	354.611	31
08-12-2021	354.618	34
09-12-2021	354.593	43
10-12-2021	354.569	28
11-12-2021	354.588	31
12-12-2021	354.484	27
13-12-2021	354.331	27
14-12-2021	354.182	30
15-12-2021	354.083	32
16-12-2021	353.989	39
17-12-2021	353.891	38
18-12-2021	353.763	37
19-12-2021	353.765	35
20-12-2021	353.672	37
21-12-2021	353.479	38
22-12-2021	353.469	34
23-12-2021	353.452	31
24-12-2021	353.436	27
25-12-2021	353.413	28
26-12-2021	353.404	24
27-12-2021	353.395	27
28-12-2021	353.391	29
29-12-2021	353.377	32
30-12-2021	353.297	26
31-12-2021	353.261	29
01-01-2022	353.221	25
02-01-2022	353.197	24
03-01-2022	353.178	25
04-01-2022	353.169	23
05-01-2022	353.132	23
06-01-2022	353.076	28
07-01-2022	353.015	33
08-01-2022	352.885	28
09-01-2022	352.818	33
10-01-2022	352.753	42
11-01-2022	352.693	39

¹ Los nuevos casos probables corresponden a la definición del ordinario B51 N° 4518 de la Subsecretaría de Salud Pública.

III. Pacientes Fallecidos

1. Pacientes fallecidos por grupo etario

Tramos de edad	# pacientes	% total	% agrupado
≤ 39 años	1.089	2,77%	2,77%
40 a 49 años	1.648	4,19%	4,19%
50 a 59 años	4.320	11,00%	11,00%
60 a 69 años	7.976	20,30%	20,30%
70 a 79 años	10.699	27,23%	61,74%
80 a 89 años	9.734	24,78%	
≥90 años	3.823	9,73%	
Total	39.289	100%	100%

2. Fallecidos según fecha de defunción, de acuerdo a criterios DEIS

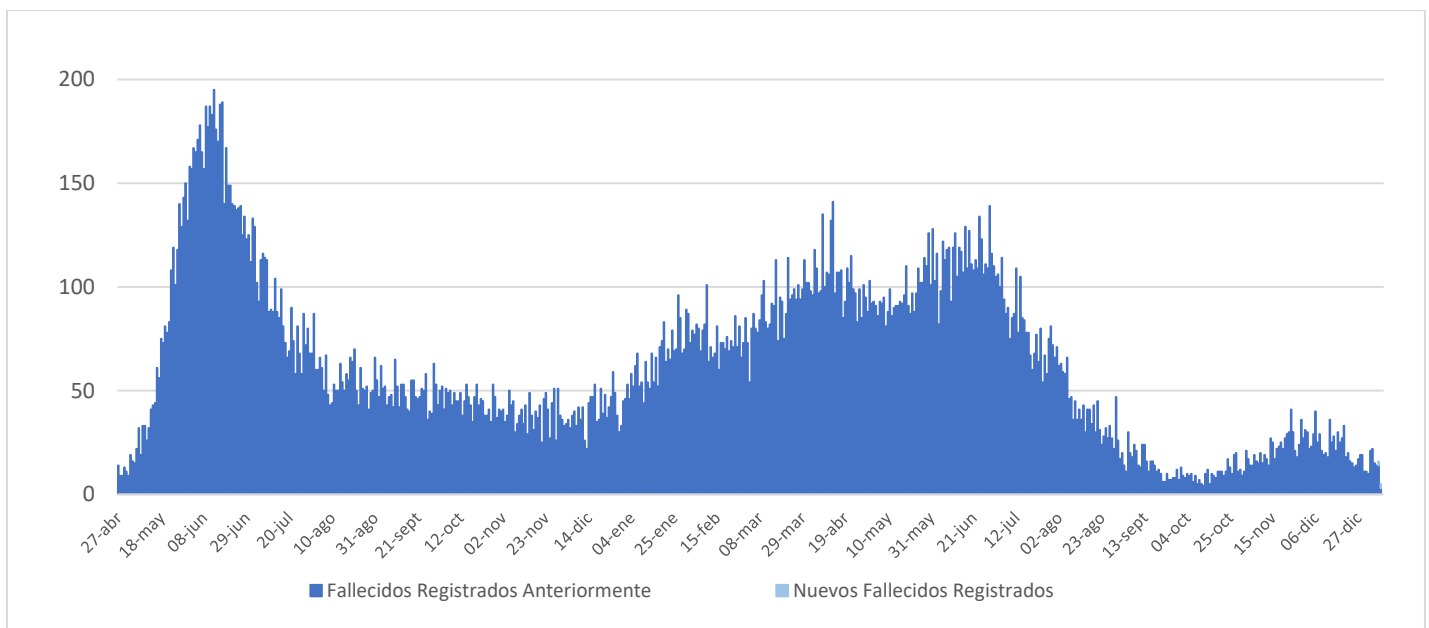

IV. Capacidad Hospitalaria

1. Sistema Integrado Covid 19, camas de unidades de cuidados intensivos (UCI)

Total de camas críticas	1.989	Camas críticas disponibles	253	Camas críticas ocupados	1.736
-------------------------	-------	----------------------------	-----	-------------------------	-------

2. Hospitalización en unidades de cuidados intensivos (UCI) de pacientes Covid 19

Región	# pacientes	% total
Arica	1	0,22%
Tarapacá	5	1,09%
Antofagasta	22	4,78%
Atacama	2	0,43%
Coquimbo	12	2,61%
Valparaíso	43	9,35%
Santiago	193	41,96%
O'Higgins	12	2,61%
Maule	14	3,04%
Ñuble	9	1,96%
Biobío	66	14,35%
Araucanía	20	4,35%
Los Ríos	8	1,74%
Los Lagos	42	9,13%
Aysén	5	1,09%
Magallanes	6	1,30%
Total	460	100%

Tipo de ventilación	# pacientes	% total
En ventilación mecánica	384	83,48%
Sin ventilación mecánica	76	16,52%
Total	460	100%

* Pacientes reportados durante el día anterior de forma agregada, UGCC

* Pacientes reportados durante el día anterior de forma agregada, UGCC

3. Hospitalización diaria en unidades de cuidados intensivos (UCI)

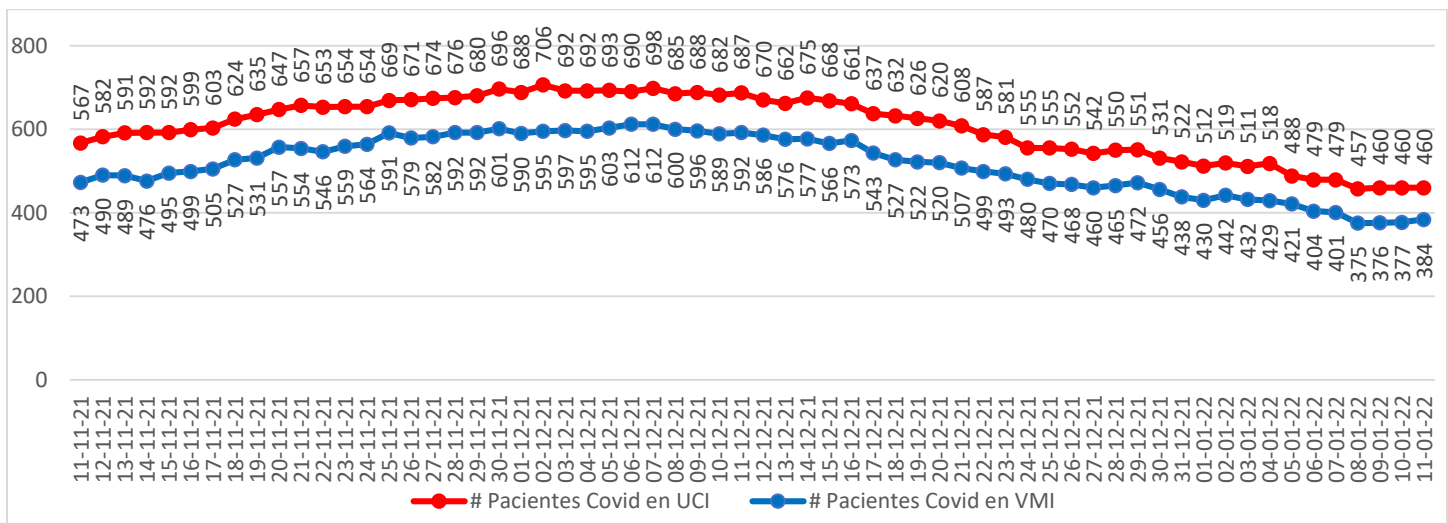

* Pacientes reportados durante el día anterior de forma agregada, UGCC

Nota explicativa: De acuerdo al manual de registro de gestión de camas en la red integrada público-privada 2021, aprobado en Resolución Exenta 244 de 22 de febrero de 2021, a partir del 23 de febrero, se comienza a reportar el N° de pacientes COVID-19 hospitalizados en UCI informados de forma agregada por los establecimientos en la plataforma UGCC, ya que los datos individualizados (Registro clínicos de los pacientes) requieren un mayor esfuerzo por parte de los establecimientos al momento de reportar y esto puede generar un atraso de notificación en la plataforma UGCC.

4. Evolución de camas UCI habilitadas y ocupadas – País

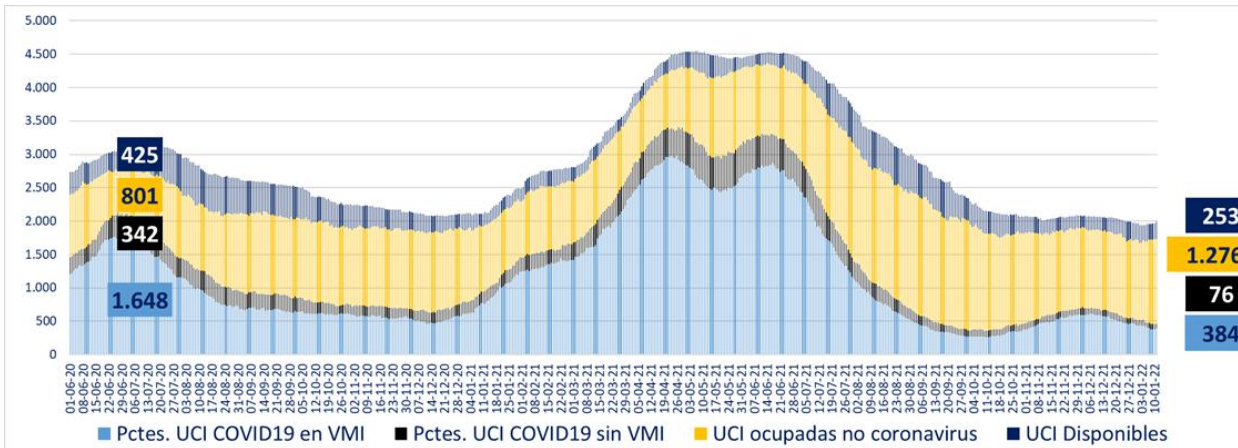

* A partir del 23 de febrero de 2021 se reportan los datos informados de forma agregada, UGCC

5. Evolución de camas UCI habilitadas y ocupadas – R. Metropolitana

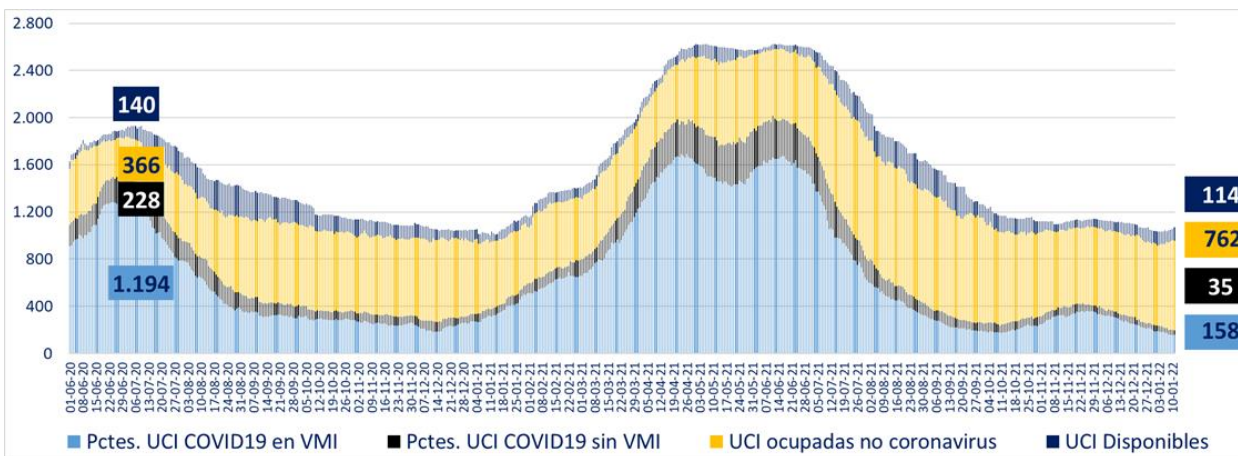

* A partir del 23 de febrero de 2021 se reportan los datos informados de forma agregada, UGCC

6. Evolución de camas UCI habilitadas y ocupadas – Regiones

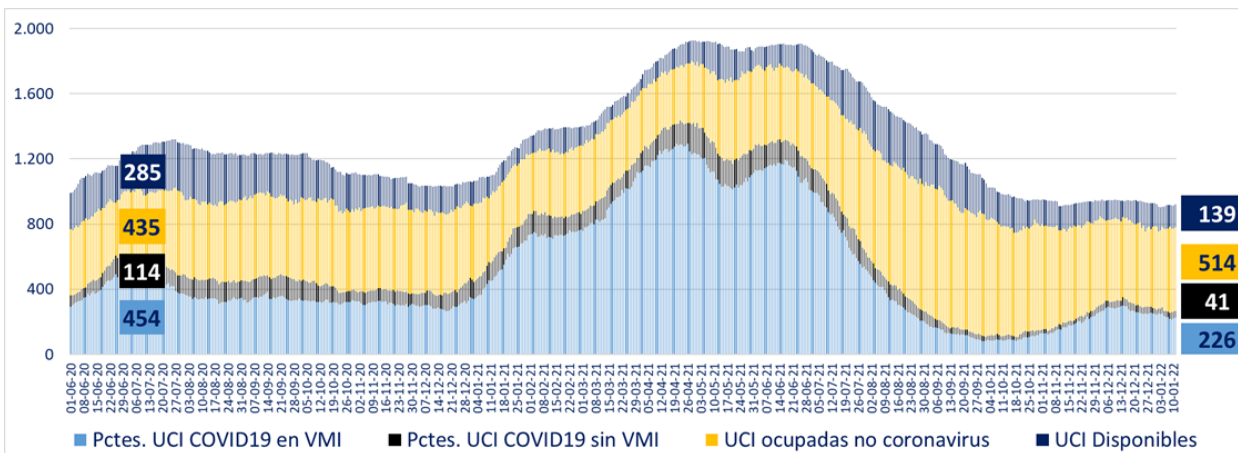

* A partir del 23 de febrero de 2021 se reportan los datos informados de forma agregada, UGCC

7. Número pacientes Covid-19 en Unidades de Cuidado Intensivo (UCI) por tramos de edad

Tramos de edad	# pacientes	% total
≤ 39 años	42	9,44%
40 a 49 años	42	9,44%
50 a 59 años	97	21,80%
60 a 69 años	129	28,99%
≥ 70 años	135	30,34%
Total	445	100%

* Pacientes reportados durante el día anterior de forma individualizada, UGCC

8. Evolución de pacientes Covid-19 en Unidades de Cuidado Intensivo (UCI) por tramos de edad

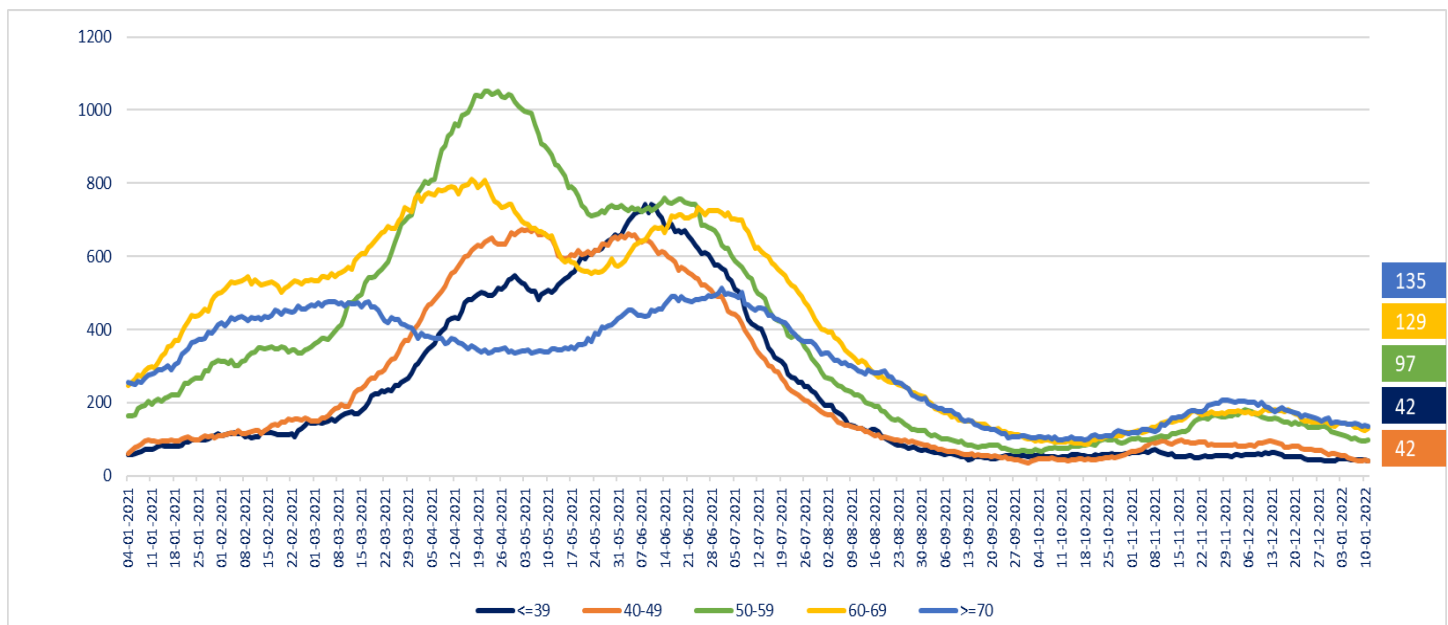

* Pacientes reportados durante el día anterior de forma individualizada, UGCC

Nota explicativa: De acuerdo al manual de registro de gestión de camas en la red integrada público-privada 2021, aprobado en Resolución Exenta 244 de 22 de febrero de 2021, a partir del 23 de febrero, se comienza a reportar el N° de pacientes COVID-19 hospitalizados en UCI informados de forma agregada por los establecimientos en la plataforma UGCC, ya que los datos individualizados (Registro clínicos de los pacientes) requieren un mayor esfuerzo por parte de los establecimientos al momento de reportar y esto puede generar un atraso de notificación en la plataforma UGCC.

9. Hospitalización de pacientes Covid19 en sistema integrado

Fecha	Camas básicas	Camas media	UTI	UCI	Total
30-11-2021	253	533	397	696	1.879
01-12-2021	272	529	366	688	1.855
02-12-2021	268	554	364	706	1.892
03-12-2021	265	527	374	692	1.858
04-12-2021	316	514	359	692	1.881
05-12-2021	339	480	361	693	1.873
06-12-2021	242	515	361	690	1.808
07-12-2021	227	505	365	698	1.795
08-12-2021	253	546	350	685	1.834
09-12-2021	264	472	321	688	1.745
10-12-2021	266	514	318	682	1.780
11-12-2021	242	494	313	687	1.736
12-12-2021	234	464	300	670	1.668
13-12-2021	239	487	305	662	1.693
14-12-2021	230	520	317	675	1.742
15-12-2021	224	513	303	668	1.708
16-12-2021	229	474	305	661	1.669
17-12-2021	212	476	297	637	1.622
18-12-2021	240	462	288	632	1.622
19-12-2021	203	428	289	626	1.546
20-12-2021	206	424	301	620	1.551
21-12-2021	212	458	274	608	1.552
22-12-2021	206	450	305	587	1.548
23-12-2021	200	420	284	581	1.485
24-12-2021	210	411	296	555	1.472
25-12-2021	194	385	297	555	1.431
26-12-2021	190	373	255	552	1.370
27-12-2021	181	391	254	542	1.368
28-12-2021	212	398	275	550	1.435
29-12-2021	192	438	268	551	1.449
30-12-2021	182	423	268	531	1.404
31-12-2021	187	404	267	522	1.380
01-01-2022	191	389	256	512	1.348
02-01-2022	169	347	240	519	1.275
03-01-2022	167	371	249	511	1.298
04-01-2022	163	389	246	518	1.316
05-01-2022	161	384	260	488	1.293
06-01-2022	185	394	247	479	1.305
07-01-2022	171	392	255	479	1.297
08-01-2022	186	383	254	457	1.280
09-01-2022	193	334	246	460	1.233
10-01-2022	200	345	243	460	1.248
11-01-2022	183	405	248	460	1.296

* Pacientes reportados durante el día anterior de forma agregada, UGCC

10. Evolución semanal de egresos hospitalarios pacientes Covid19

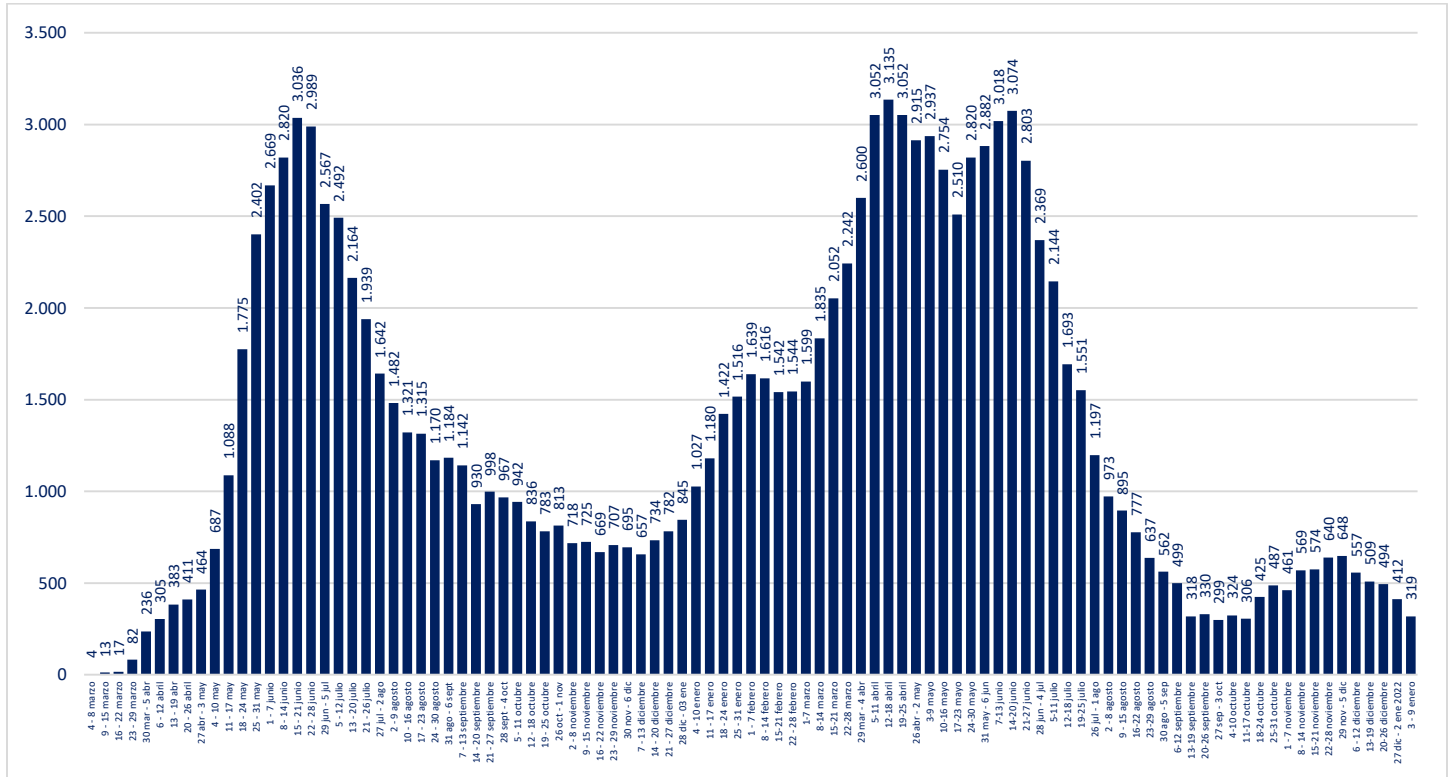

* Pacientes reportados de forma individualizada, UGCC

V. Exámenes

1. Exámenes para la detección de SARS CoV-2

	# exámenes realizados	% total	# exámenes informados últimas 24 hrs
Test de PCR	26.423.856	94,34%	44.821
Test de Antígeno	1.585.456	5,66%	5.714
Total	28.009.312	100%	50.535

2. Exámenes PCR informados por tipo de establecimiento

	# exámenes PCR realizados	% total	# exámenes PCR informados últimas 24 hrs
Instituto de Salud Pública	309.953	1,17%	0
Hospitales públicos	11.493.415	43,50%	17.939
Privados	14.620.488	55,33%	26.882
Total	26.423.856	100%	44.821

Reportado por Epidemiología MINSAL

3. Datos de exámenes PCR informados según laboratorios por región en las últimas 24 hrs.

Región	# exámenes PCR informados	# nuevos casos PCR positivos	Positividad PCR día ¹	Positividad última semana
Arica y Parinacota	1.107	105	9%	8%
Tarapacá	2.769	498	18%	13%
Antofagasta	4.503	244	5%	5%
Atacama	542	23	4%	3%
Coquimbo	759	83	11%	4%
Valparaíso	2.898	224	8%	5%
Metropolitana	20.860	1.357	7%	5%
O'Higgins	1.010	54	5%	3%
Maule	835	45	5%	2%
Ñuble	964	69	7%	4%
Biobío	2.714	98	4%	3%
Araucanía	2.630	161	6%	6%
Los Ríos	949	66	7%	5%
Los Lagos	1.144	68	6%	3%
Aysén	265	16	6%	3%
Magallanes	872	134	15%	8%
Desconocida	0	0	-	-
Total	44.821	3.245	7,24%	4,98%

¹ Positividad PCR día = nuevos casos PCR positivos /# exámenes PCR día
Región según toma la muestra

Nota aclaratoria: El presente informe corrige el número de test PCR y positividad de casos PCR para las regiones de Antofagasta y Coquimbo, informados en la serie de reportes diarios del 19 de diciembre de 2021 al 11 de enero de 2022 inclusive, tal como se presenta a continuación:

Fecha	Región	# exámenes PCR informados	# nuevos casos PCR positivos	Positividad PCR día1	Positividad última semana
19-12-2021	Antofagasta	3.616	52	1,44%	1,58%
19-12-2021	Coquimbo	1.621	40	2,47%	2,87%
20-12-2021	Antofagasta	2.806	31	1,10%	1,77%
20-12-2021	Coquimbo	2.563	36	1,40%	2,24%
21-12-2021	Antofagasta	2.491	28	1,12%	1,67%
21-12-2021	Coquimbo	1.055	39	3,70%	2,09%
22-12-2021	Antofagasta	1.937	19	0,98%	1,64%
22-12-2021	Coquimbo	523	12	2,29%	1,94%
23-12-2021	Antofagasta	3.130	53	1,69%	1,55%
23-12-2021	Coquimbo	2.007	22	1,10%	1,77%
24-12-2021	Antofagasta	2.133	38	1,78%	1,61%
24-12-2021	Coquimbo	1.651	48	2,91%	1,91%
25-12-2021	Antofagasta	1.838	64	3,48%	1,79%
25-12-2021	Coquimbo	1.547	34	2,20%	1,78%
26-12-2021	Antofagasta	3.328	42	1,26%	1,56%
26-12-2021	Coquimbo	1.514	50	3,30%	2,22%
27-12-2021	Antofagasta	789	20	2,53%	1,69%
27-12-2021	Coquimbo	707	16	2,26%	2,45%
28-12-2021	Antofagasta	1.914	21	1,10%	1,71%
28-12-2021	Coquimbo	508	20	3,94%	2,39%
29-12-2021	Antofagasta	3.415	42	1,23%	1,69%
29-12-2021	Coquimbo	648	19	2,93%	2,44%
30-12-2021	Antofagasta	2.361	49	2,08%	1,75%
30-12-2021	Coquimbo	1.898	47	2,48%	2,76%
31-12-2021	Antofagasta	2.015	53	2,63%	1,86%
31-12-2021	Coquimbo	1.615	40	2,48%	2,68%
01-01-2022	Antofagasta	1.954	62	3,17%	1,83%
01-01-2022	Coquimbo	1.793	34	1,90%	2,60%
02-01-2022	Antofagasta	3.197	53	1,66%	1,92%
02-01-2022	Coquimbo	1.972	40	2,03%	2,36%
03-01-2022	Antofagasta	719	37	5,15%	2,04%
03-01-2022	Coquimbo	1.596	28	1,75%	2,27%
04-01-2022	Antofagasta	2.186	31	1,42%	2,06%
04-01-2022	Coquimbo	516	28	5,43%	2,35%
05-01-2022	Antofagasta	3.351	65	1,94%	2,22%
05-01-2022	Coquimbo	793	34	4,29%	2,46%
06-01-2022	Antofagasta	2.929	112	3,82%	2,53%
06-01-2022	Coquimbo	2.369	44	1,86%	2,33%
07-01-2022	Antofagasta	2.268	129	5,69%	2,95%
07-01-2022	Coquimbo	1.751	66	3,77%	2,54%
08-01-2022	Antofagasta	2.537	192	7,57%	3,60%
08-01-2022	Coquimbo	2.219	77	3,47%	2,83%
09-01-2022	Antofagasta	3.483	241	6,92%	4,62%
09-01-2022	Coquimbo	1.811	53	2,93%	2,99%
10-01-2022	Antofagasta	3.145	220	7,00%	4,98%
10-01-2022	Coquimbo	2.166	87	4,02%	3,35%
11-01-2022	Antofagasta	4.503	244	5,42%	5,42%
11-01-2022	Coquimbo	759	83	10,94%	3,74%

4. Datos de exámenes de antígeno según región, informados el 09 de enero

Región	# exámenes antígeno informados
Arica y Parinacota	300
Tarapacá	688
Antofagasta	337
Atacama	129
Coquimbo	202
Valparaíso	626
Metropolitana	1.615
O'Higgins	162
Maule	278
Ñuble	86
Biobío	326
Araucanía	379
Los Ríos	150
Los Lagos	138
Aysén	34
Magallanes	264
Desconocida	0
Total	5.714

5. Exámenes PCR informados según día, acumulados y número de laboratorios que reportan

Fecha	# exámenes PCR informados	# total de exámenes PCR	# laboratorios que reporta	# nuevos casos PCR positivos	Positividad PCR día ¹	Casos totales PCR positivos acumulados	Positividad PCR total
28-11-2021	64.288	24.190.302	168	1.945	3,03%	1.671.258	6,91%
29-11-2021	61.588	24.251.890	157	1.728	2,81%	1.672.987	6,90%
30-11-2021	35.788	24.287.678	127	1.165	3,26%	1.674.153	6,89%
01-12-2021	43.546	24.331.224	172	1.123	2,58%	1.675.274	6,89%
02-12-2021	70.711	24.401.935	179	1.870	2,64%	1.677.142	6,87%
03-12-2021	70.189	24.472.124	183	1.763	2,51%	1.678.905	6,86%
04-12-2021	67.246	24.539.370	176	1.707	2,54%	1.680.614	6,85%
05-12-2021	63.202	24.602.572	175	1.624	2,57%	1.682.236	6,84%
06-12-2021	55.261	24.657.833	154	1.321	2,39%	1.683.557	6,83%
07-12-2021	36.964	24.694.797	134	988	2,67%	1.684.541	6,82%
08-12-2021	43.229	24.738.026	172	1.040	2,41%	1.685.580	6,81%
09-12-2021	61.272	24.799.298	172	1.515	2,47%	1.687.094	6,80%
10-12-2021	47.131	24.846.429	146	1.260	2,67%	1.688.352	6,80%
11-12-2021	43.033	24.889.462	173	1.060	2,46%	1.689.412	6,79%
12-12-2021	58.019	24.947.481	176	1.363	2,35%	1.690.769	6,78%
13-12-2021	52.170	24.999.651	150	1.195	2,29%	1.691.963	6,77%
14-12-2021	35.990	25.035.641	131	752	2,09%	1.692.713	6,76%
15-12-2021	42.590	25.078.231	177	735	1,73%	1.693.445	6,75%
16-12-2021	62.255	25.140.486	177	1.237	1,99%	1.694.679	6,74%
17-12-2021	62.432	25.202.918	177	1.185	1,90%	1.695.861	6,73%
18-12-2021	59.698	25.262.616	177	1.192	2,00%	1.697.051	6,72%
19-12-2021	52.176	25.314.792	174	996	1,91%	1.698.043	6,71%
20-12-2021	50.694	25.365.486	155	909	1,79%	1.698.949	6,70%
21-12-2021	31.166	25.396.652	126	663	2,13%	1.699.611	6,69%
22-12-2021	39.099	25.435.751	172	658	1,68%	1.700.265	6,68%
23-12-2021	61.714	25.497.465	179	1.237	2,00%	1.701.496	6,67%
24-12-2021	52.318	25.549.783	175	1.147	2,19%	1.702.638	6,66%
25-12-2021	50.811	25.600.594	172	1.245	2,45%	1.703.879	6,66%
26-12-2021	49.918	25.650.512	171	1.065	2,13%	1.704.943	6,65%
27-12-2021	23.525	25.674.037	121	614	2,61%	1.705.557	6,64%
28-12-2021	19.941	25.693.978	125	555	2,78%	1.706.112	6,64%
29-12-2021	43.354	25.737.332	173	958	2,21%	1.707.067	6,63%
30-12-2021	60.999	25.798.331	180	1.525	2,50%	1.708.593	6,62%
31-12-2021	53.869	25.852.200	178	1.536	2,85%	1.710.125	6,62%
01-01-2022	56.248	25.908.448	177	1.589	2,82%	1.711.714	6,61%
02-01-2022	54.709	25.963.157	170	1.723	3,15%	1.713.433	6,60%
03-01-2022	23.586	25.986.743	118	870	3,69%	1.714.302	6,60%
04-01-2022	21.305	26.008.048	122	810	3,80%	1.715.113	6,59%
05-01-2022	43.127	26.051.175	172	1.380	3,20%	1.716.492	6,59%
06-01-2022	64.928	26.116.103	176	2.493	3,84%	1.718.983	6,58%
07-01-2022	65.627	26.181.730	172	3.119	4,75%	1.722.095	6,58%
08-01-2022	68.709	26.250.439	179	3.645	5,30%	1.725.732	6,57%
09-01-2022	67.461	26.317.900	180	3.399	5,04%	1.729.118	6,57%
10-01-2022	61.135	26.379.035	164	3.423	5,60%	1.732.542	6,57%
11-01-2022	44.821	26.423.856	134	3.245	7,24%	1.735.790	6,57%

¹ Positividad PCR día= nuevos casos PCR positivos / # exámenes PCR día. Positividad total= casos PCR positivos totales/ total de exámenes PCR Reportado por Epidemiología MINSAL.

6. Porcentaje y media móvil (siete días) de positividad de exámenes PCR

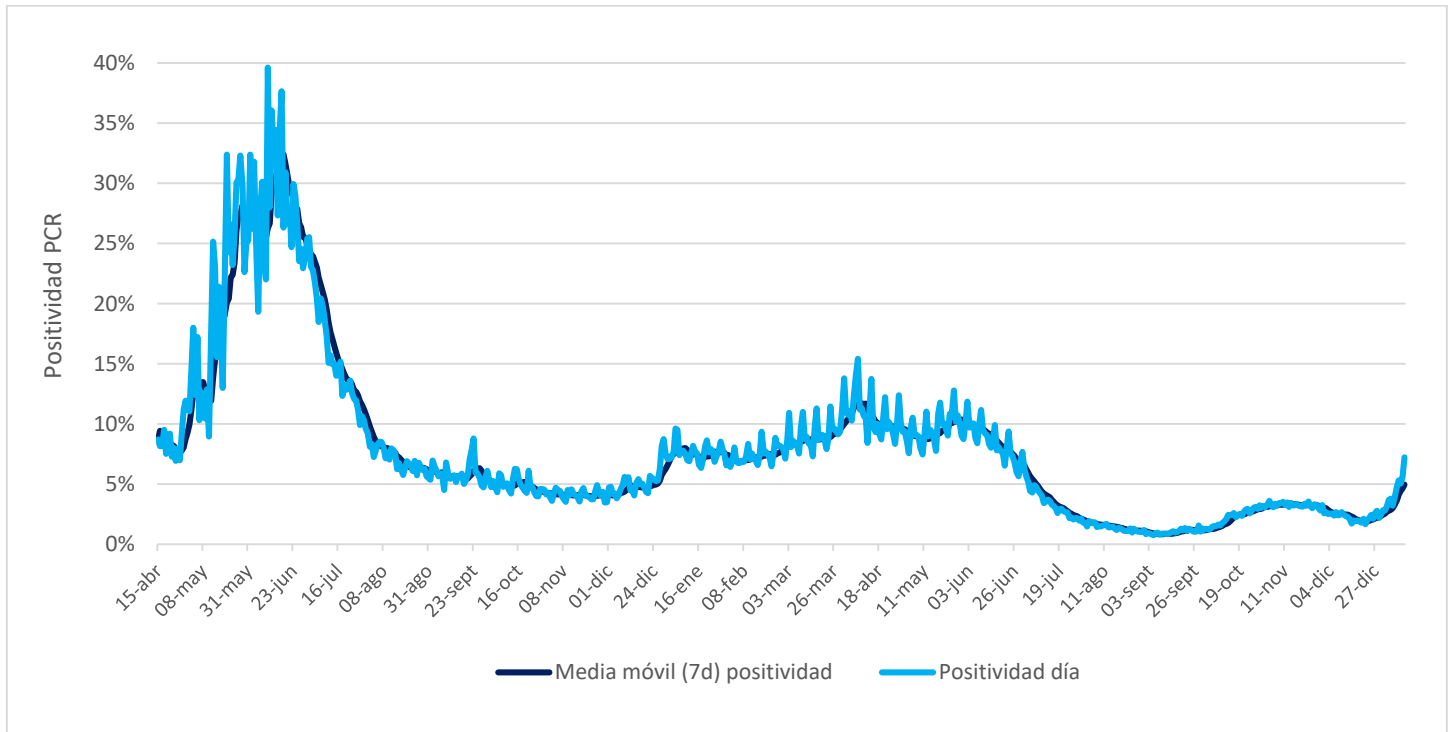

VI. Residencias sanitarias

1. Datos de residencias sanitarias informadas por región

Región	N° de Residencias Habilitadas	N° de Camas Totales	N° de Usuarios en Residencia	N° de Camas Disponibles	FOR
Arica y Parinacota	2	249	150	13	92%
Tarapacá	7	455	295	55	82%
Antofagasta	4	193	142	11	92%
Atacama	1	30	28	2	93%
Coquimbo	1	95	69	5	92%
Valparaíso	1	277	174	1	99%
Metropolitana	6	1.183	741	192	77%
O'Higgins	3	87	70	28	67%
Maule	4	291	175	25	87%
Ñuble	3	88	68	0	100%
Biobío	5	505	377	82	80%
Araucanía	2	162	95	1	99%
Los Ríos	1	120	61	33	64%
Los Lagos	2	120	74	21	78%
Aysén	0	0	0	0	-
Magallanes	2	41	32	0	100%
Totales de RS	44	3.896	2.551	469	83%
Otros Dispositivos	2	450	366	90	80%
Total	46	4.346	2.917	559	83%

- **N° de Residencias Habilitadas:** Número de dispositivos u hoteles habilitados.
- **N° de Camas Totales:** Número total de camas contratadas.
- **N° de Usuarios en Residencia:** Número de personas hospedadas en este día.
- **N° de Camas Disponibles:** Número total de camas disponibles para recibir usuarios. *(En este número se descuentan las camas que se consideran inhabilitadas por aseo, mantención, pieza compartida o para uso de staff de persona de turno)*
- **FOR:** factor de ocupación real, equivale a la ocupación, pero considerando el número de camas inhabilitadas
***FOR = camas ocupadas / (camas totales - camas inhabilitadas) ***