

# REPORTE

## *DIARIO*

11 de mayo de 2021



**#CuidémonosEntreTodos**

# I. Casos confirmados

## 1. Casos confirmados acumulados de Coronavirus a nivel nacional

Región	Casos confirmados acumulados	Casos activos confirmados <sup>1</sup>	Fallecidos totales <sup>2</sup>	Casos confirmados recuperados <sup>3</sup>	Casos confirmados por antígeno <sup>4</sup>	Casos con sospecha de reinfección
Arica Parinacota	21.048	638	411	19.983	328	19
Tarapacá	34.953	758	637	33.549	115	31
Antofagasta	50.246	970	987	48.238	411	30
Atacama	19.223	771	208	18.253	152	14
Coquimbo	33.789	1.053	644	32.076	62	20
Valparaíso	89.660	2.703	2.385	84.511	485	39
Metropolitana	520.517	13.687	14.607	491.805	10.443	501
O'Higgins	50.838	1.738	1.092	48.004	477	38
Maule	75.792	2.910	1.264	71.588	3.589	44
Ñuble	27.375	789	469	26.115	313	28
Biobío	120.057	2.859	1.939	115.203	1.075	73
Araucanía	75.453	2.465	942	72.021	2.516	38
De los Ríos	35.316	971	396	33.957	592	19
De los Lagos	71.194	1.371	967	68.838	353	45
Aysén	4.666	244	31	4.393	102	1
Magallanes	26.365	637	377	25.339	77	17
Desconocida	54	0	0	54	0	0
<b>Total</b>	<b>1.256.546</b>	<b>34.564</b>	<b>27.356</b>	<b>1.193.927</b>	<b>21.090</b>	<b>957</b>

## 2. Casos nuevos de Coronavirus a nivel nacional

Región	Casos nuevos totales	Casos nuevos con síntomas	Casos nuevos sin síntomas	Casos nuevos reportados por laboratorio <sup>5</sup>	Casos nuevos confirmados por antígeno
Arica Parinacota	28	21	5	2	8
Tarapacá	124	99	20	5	0
Antofagasta	121	83	33	5	3
Atacama	98	38	57	3	3
Coquimbo	150	100	44	6	0
Valparaíso	246	188	40	18	3
Metropolitana	1.610	1.126	321	163	234
O'Higgins	186	149	32	5	12
Maule	207	169	37	1	48
Ñuble	59	53	6	0	1
Biobío	322	274	44	4	19
Araucanía	282	194	67	21	37
De los Ríos	115	73	39	3	8
De los Lagos	151	104	41	6	0
Aysén	17	13	4	0	0
Magallanes	55	38	12	5	0
Desconocida	0	0	0	0	0
<b>Total</b>	<b>3.771</b>	<b>2.722</b>	<b>802</b>	<b>247</b>	<b>376</b>

Información Epivigila, Epidemiología y DEIS MINSAL

Los casos confirmados, ya sean acumulados, nuevos, activos o recuperados incluyen a los casos confirmados desde el 10-02-2021 por antígeno y a los acumulados con sospecha de reinfección.

1 El cálculo de casos activos excluye a quienes hayan fallecido, independientemente de la causa de muerte.

2 Corresponde a casos clasificados con causa de muerte U07.1 (caso confirmado con resultado positivo de la prueba), según estadísticas del DEIS.

3 Para el cálculo estimado de confirmados recuperados se substraen a los casos confirmados acumulados, los casos activos confirmados y los casos fallecidos, independientemente de su causa de muerte.

4 Corresponde a casos confirmados por test de antígeno, según nueva definición del ordinario B51 N° 536 de la Subsecretaría de Salud Pública.

5 Casos que, teniendo un test de PCR positivo, no están ingresados aún en la plataforma de vigilancia epidemiológica (Epivigila).

### 3. Casos confirmados totales, casos activos y fallecidos

Fecha	Casos totales acumulados	Casos nuevos totales	Casos nuevos con síntomas	Casos nuevos sin síntomas	Casos activos <sup>1</sup>	Fallecidos <sup>2</sup>	Casos confirmados recuperados <sup>3</sup>
28-03-2021	977.243	7.326	4.787	1.684	41.767	22.754	912.058
29-03-2021	984.484	7.247	4.668	1.739	42.509	23.070	918.446
30-03-2021	989.492	5.394	3.427	1.244	41.335	23.107	924.612
31-03-2021	995.538	6.053	4.581	801	40.696	23.135	931.270
01-04-2021	1.003.406	7.830	5.292	1.844	42.915	23.328	936.721
02-04-2021	1.011.485	8.112	5.348	2.184	45.202	23.421	942.413
03-04-2021	1.019.478	8.028	5.334	2.030	44.584	23.524	950.889
04-04-2021	1.026.785	7.304	4.818	1.899	44.261	23.644	958.400
05-04-2021	1.032.612	5.807	4.115	1.375	42.794	23.677	965.641
06-04-2021	1.037.780	5.164	4.010	857	40.904	23.734	972.645
07-04-2021	1.043.022	5.134	4.194	711	38.496	23.796	980.245
08-04-2021	1.051.270	8.195	5.653	1.980	40.514	23.979	986.285
09-04-2021	1.060.421	9.171	6.280	2.273	44.143	24.108	991.676
10-04-2021	1.068.522	8.124	5.378	2.101	45.413	24.213	998.400
11-04-2021	1.076.499	7.945	5.162	2.024	45.792	24.346	1.005.860
12-04-2021	1.082.920	6.372	4.039	1.769	45.021	24.483	1.012.904
13-04-2021	1.088.710	5.718	3.867	1.478	42.761	24.518	1.020.925
14-04-2021	1.094.267	5.497	4.220	953	42.278	24.548	1.026.934
15-04-2021	1.101.698	7.357	5.171	1.661	43.229	24.766	1.033.189
16-04-2021	1.109.311	7.590	4.990	1.995	46.492	24.923	1.037.539
17-04-2021	1.117.348	7.696	5.167	1.968	45.965	25.055	1.045.807
18-04-2021	1.124.718	7.294	4.686	2.034	45.377	25.177	1.053.635
19-04-2021	1.131.340	6.643	4.184	2.007	44.701	25.277	1.060.826
20-04-2021	1.136.435	5.071	3.457	1.304	42.920	25.317	1.067.662
21-04-2021	1.141.403	4.914	3.716	908	40.686	25.353	1.074.827
22-04-2021	1.148.320	6.832	4.624	1.631	41.128	25.532	1.081.117
23-04-2021	1.155.902	7.525	5.038	2.022	44.878	25.641	1.084.831
24-04-2021	1.162.811	6.796	4.480	1.803	43.577	25.742	1.092.934
25-04-2021	1.169.536	6.638	4.386	1.746	43.174	25.856	1.099.918
26-04-2021	1.175.614	6.078	3.854	1.712	42.195	25.975	1.106.862
27-04-2021	1.179.772	4.141	2.863	1.028	39.717	26.020	1.113.463
28-04-2021	1.184.271	4.416	3.370	754	37.481	26.073	1.120.141
29-04-2021	1.190.991	6.889	4.738	1.652	38.388	26.247	1.125.761
30-04-2021	1.198.245	7.199	4.842	1.964	41.944	26.353	1.129.347
01-05-2021	1.204.755	6.469	4.285	1.696	40.865	26.457	1.136.816
02-05-2021	1.210.920	6.122	4.115	1.569	40.142	26.561	1.143.565
03-05-2021	1.215.815	4.874	3.133	1.368	38.732	26.659	1.149.795
04-05-2021	1.219.064	3.198	2.303	708	36.108	26.696	1.155.630
05-05-2021	1.222.949	3.791	2.919	656	34.644	26.726	1.160.945
06-05-2021	1.229.248	6.202	4.291	1.603	35.469	26.895	1.166.227
07-05-2021	1.235.778	6.574	4.554	1.709	37.663	27.004	1.170.437
08-05-2021	1.241.976	6.219	4.251	1.572	36.852	27.101	1.177.342
09-05-2021	1.247.469	5.521	3.714	1.531	36.406	27.218	1.183.155
10-05-2021	1.252.808	5.357	3.478	1.442	35.954	27.318	1.188.831
11-05-2021	1.256.546	3.771	2.722	802	34.564	27.356	1.193.927

Información Epivigila, Epidemiología y DEIS MINSAL

Nota explicativa: para esta tabla, el cálculo de casos confirmados activos y casos confirmados recuperados corresponde a la información disponible en la fecha en que se reportan en el Informe Diario. Los casos confirmados, ya sean acumulados, nuevos, activos o recuperados incluyen a los casos confirmados desde el 10-02-2021 por antígeno y a los acumulados con sospecha de reinfección.

1 El cálculo de casos activos excluye a quienes hayan fallecido, independientemente de la causa de muerte.

2 Corresponde a casos clasificados con causa de muerte U07.1 (caso confirmado con resultado positivo de la prueba), según estadísticas del DEIS.

3 Para el cálculo estimado de confirmados recuperados se substraen a los casos confirmados acumulados, los casos activos confirmados y los casos fallecidos, independientemente de su causa de muerte.

#### 4. Curva de casos activos y recuperados según fecha de inicio de síntomas

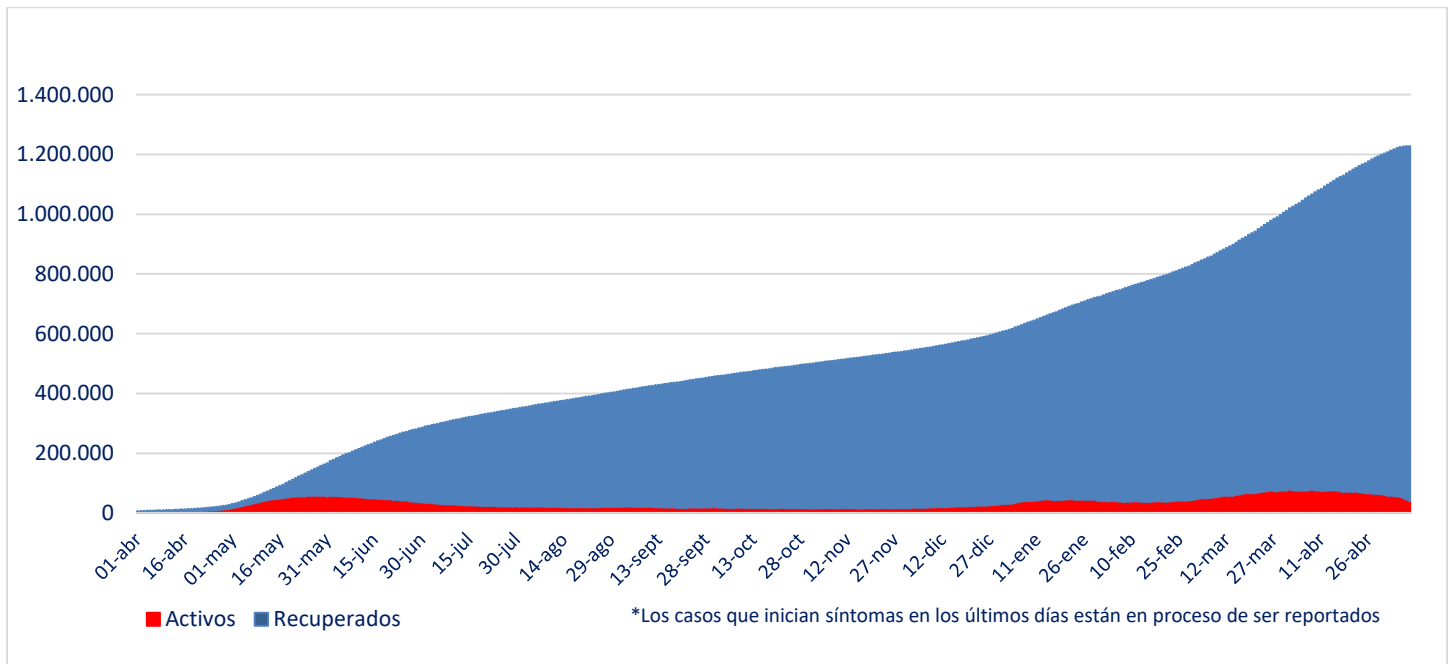

Fuente: Sistema de Notificación EPIVIGILA. Depto. de Epidemiología, DIPLAS MINSAL

Nota explicativa: para construir esta curva, se realiza el cálculo de casos activos y recuperados a partir del último día disponible de información, actualizando la curva completa hacia atrás. El número de fallecidos no aparece en este gráfico.

#### 5. Evolución de nuevos casos confirmados por 100 mil habitantes (media móvil 7 días)

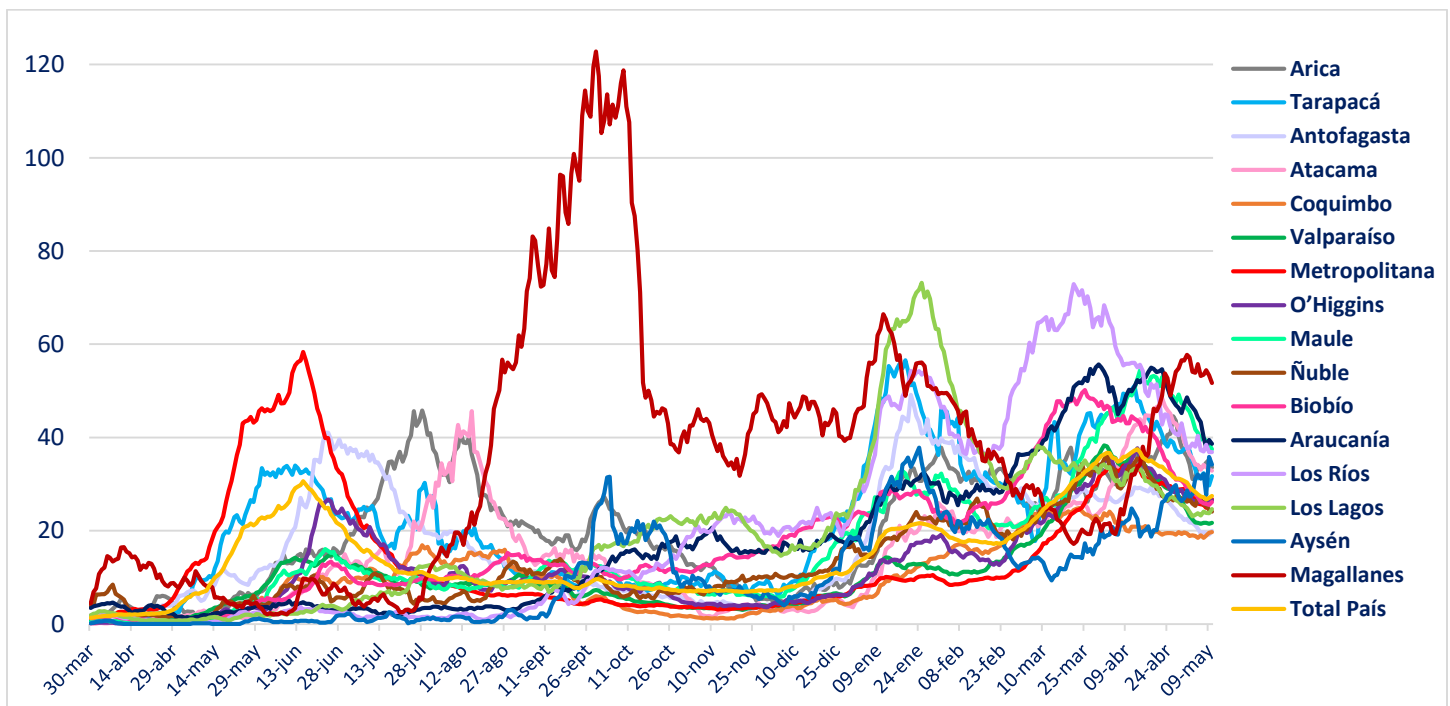

## II. Casos probables

### 1. Casos probables por región

Región	Casos probables acumulados	Casos activos probables
Arica Parinacota	2.379	154
Tarapacá	7.706	279
Antofagasta	4.824	108
Atacama	881	63
Coquimbo	5.560	197
Valparaíso	35.004	990
Metropolitana	98.474	4.322
O'Higgins	10.447	373
Maule	6.638	467
Ñuble	7.909	210
Biobío	25.444	785
Araucanía	8.266	534
De los Ríos	3.787	180
De los Lagos	11.785	346
Aysén	1.028	78
Magallanes	2.750	114
Desconocida	1	0
	<b>232.883</b>	<b>9.200</b>

## 2. Casos probables acumulados y activos informados por fecha

Fecha	Casos probables acumulados	Casos activos probables
28-03-2021	166.762	13.129
29-03-2021	167.233	12.083
30-03-2021	167.742	11.275
31-03-2021	169.885	11.976
01-04-2021	172.156	12.371
02-04-2021	173.784	12.566
03-04-2021	175.835	12.687
04-04-2021	176.197	11.402
05-04-2021	176.812	10.430
06-04-2021	177.348	9.598
07-04-2021	181.511	11.654
08-04-2021	184.138	12.688
09-04-2021	186.216	13.186
10-04-2021	187.900	12.991
11-04-2021	189.617	13.197
12-04-2021	190.364	12.532
13-04-2021	190.814	11.495
14-04-2021	194.323	13.345
15-04-2021	196.909	14.162
16-04-2021	198.980	14.568
17-04-2021	200.792	14.240
18-04-2021	202.775	14.427
19-04-2021	203.286	13.145
20-04-2021	203.850	12.128
21-04-2021	205.814	13.028
22-04-2021	207.676	13.362
23-04-2021	209.366	13.471
24-04-2021	211.049	13.092
25-04-2021	212.801	13.082
26-04-2021	213.156	11.891
27-04-2021	213.721	10.904
28-04-2021	216.265	11.906
29-04-2021	218.257	12.322
30-04-2021	219.817	12.393
01-05-2021	221.513	12.207
02-05-2021	222.931	11.956
03-05-2021	223.121	10.699
04-05-2021	223.616	9.825
05-05-2021	225.985	10.781
06-05-2021	227.670	11.004
07-05-2021	229.213	11.292
08-05-2021	230.740	11.095
09-05-2021	232.126	11.015
10-05-2021	232.541	10.062
11-05-2021	232.883	9.200

### III. Pacientes Fallecidos

#### 1. Pacientes fallecidos por grupo etario

Tramos de edad	# pacientes	% total	% agrupado
≤ 39 años	669	2,45%	2,45%
40 a 49 años	1.035	3,78%	3,78%
50 a 59 años	2.897	10,59%	10,59%
60 a 69 años	5.709	20,87%	20,87%
70 a 79 años	7.551	27,60%	<b>62,31%</b>
80 a 89 años	6.922	25,30%	
≥90 años	2.573	9,41%	
<b>Total</b>	<b>27.356</b>	<b>100%</b>	<b>100%</b>

#### 2. Fallecidos según fecha de defunción, de acuerdo a criterios DEIS

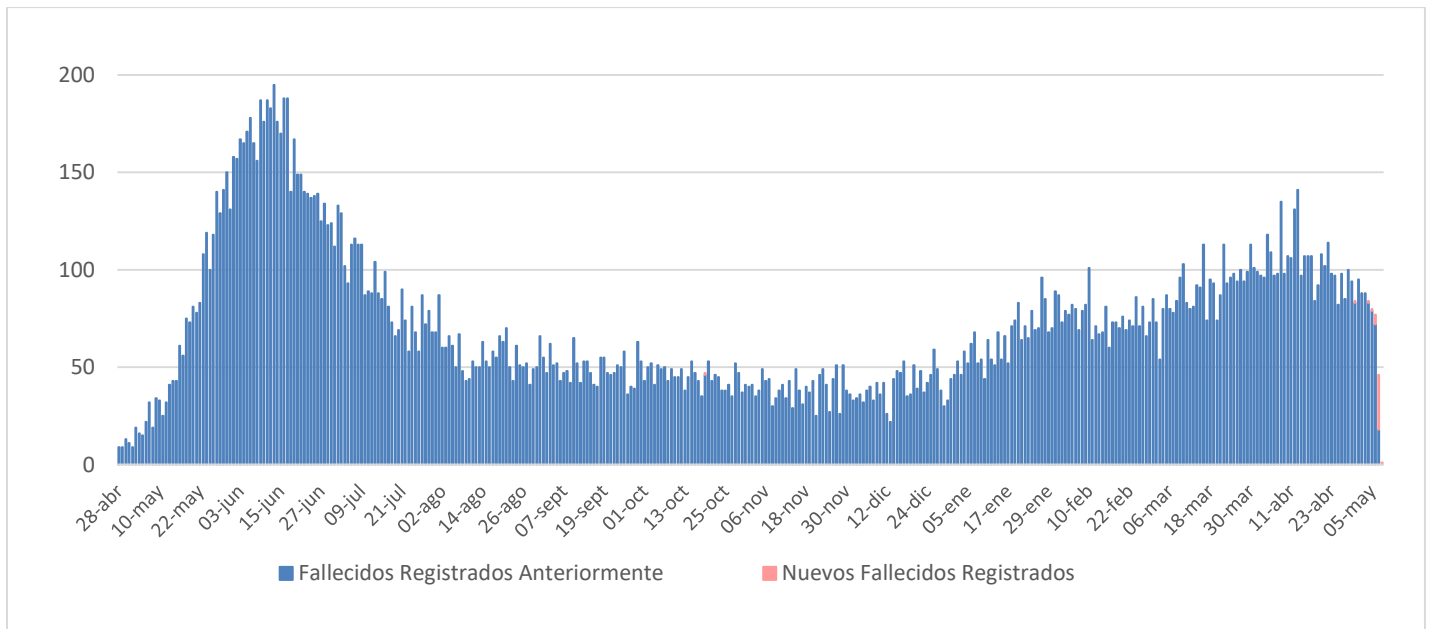

## IV. Capacidad Hospitalaria

### 1. Sistema Integrado Covid 19, camas de unidades de cuidados intensivos (UCI)

Total de camas críticas	4.525	Camas críticas disponibles	313	Camas críticas ocupados	4.212
-------------------------	-------	----------------------------	-----	-------------------------	-------

### 2. Hospitalización en unidades de cuidados intensivos (UCI) de pacientes Covid 19

Región	# pacientes	% total
Arica	30	0,97%
Tarapacá	53	1,71%
Antofagasta	92	2,97%
Atacama	19	0,61%
Coquimbo	95	3,06%
Valparaíso	245	7,90%
Santiago	1.834	59,12%
O'Higgins	122	3,93%
Maule	134	4,32%
Ñuble	45	1,45%
Biobío	195	6,29%
Araucanía	109	3,51%
Los Ríos	22	0,71%
Los Lagos	77	2,48%
Aysén	5	0,16%
Magallanes	25	0,81%
<b>Total</b>	<b>3.102</b>	<b>100%</b>

Tipo de ventilación	# pacientes	% total
En ventilación mecánica	2.568	82,79%
Sin ventilación mecánica	534	17,21%
<b>Total</b>	<b>3.102</b>	<b>100%</b>

\* Pacientes reportados durante el día anterior de forma agregada, UGCC

\* Pacientes reportados durante el día anterior de forma agregada, UGCC

### 3. Hospitalización diaria en unidades de cuidados intensivos (UCI)

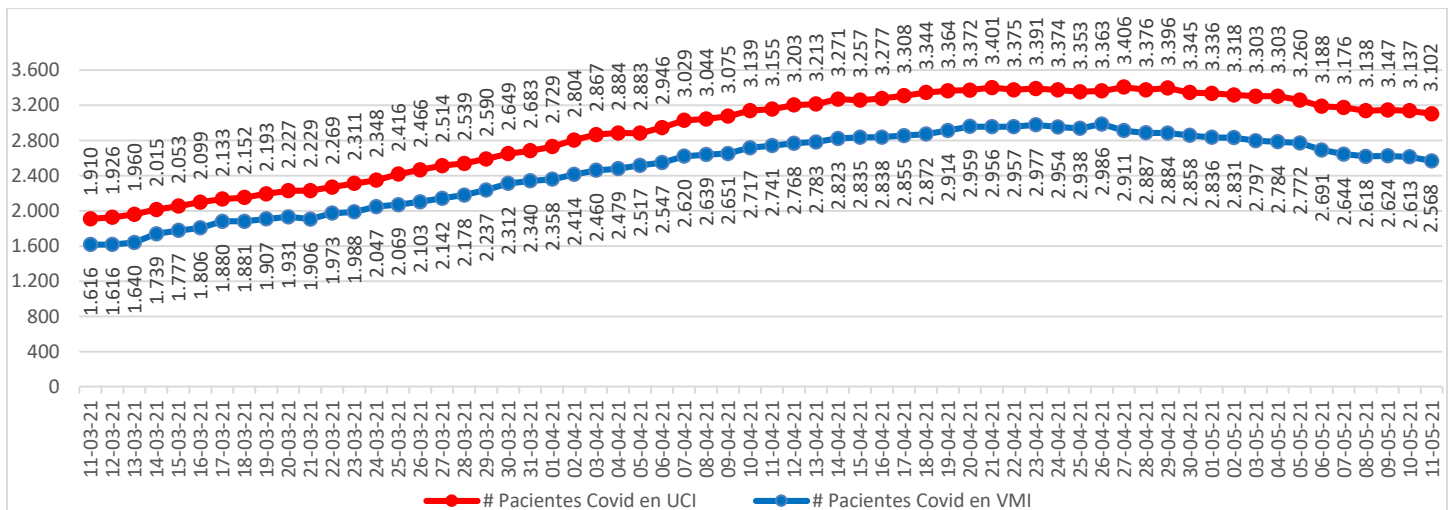

\* Pacientes reportados durante el día anterior. A partir del 23 de febrero se reportan los datos informados de forma agregada, UGCC

Nota explicativa: De acuerdo al manual de registro de gestión de camas en la red integrada público-privada 2021, aprobado en Resolución Exenta 244 de 22 de febrero de 2021, a partir del 23 de febrero, se comienza a reportar el N° de pacientes COVID-19 hospitalizados en UCI informados de forma agregada por los establecimientos en la plataforma UGCC, ya que los datos individualizados (Registro clínicos de los pacientes) requieren un mayor esfuerzo por parte de los establecimientos al momento de reportar y esto puede generar un atraso de notificación en la plataforma UGCC.



#### 4. Evolución de camas UCI habilitadas y ocupadas – País

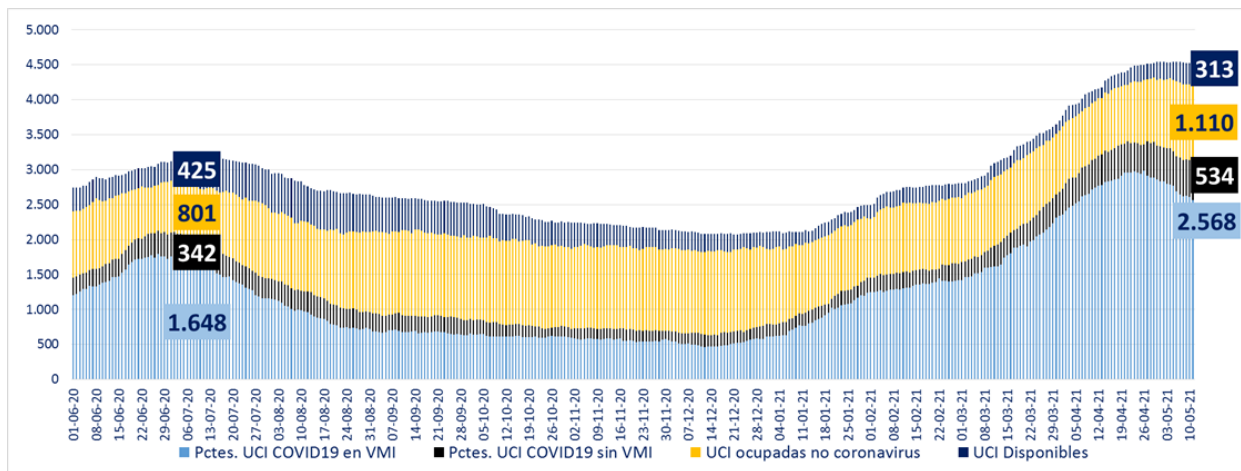

\* A partir del 23 de febrero se reportan los datos informados de forma agregada, UGCC

#### 5. Evolución de camas UCI habilitadas y ocupadas – R. Metropolitana

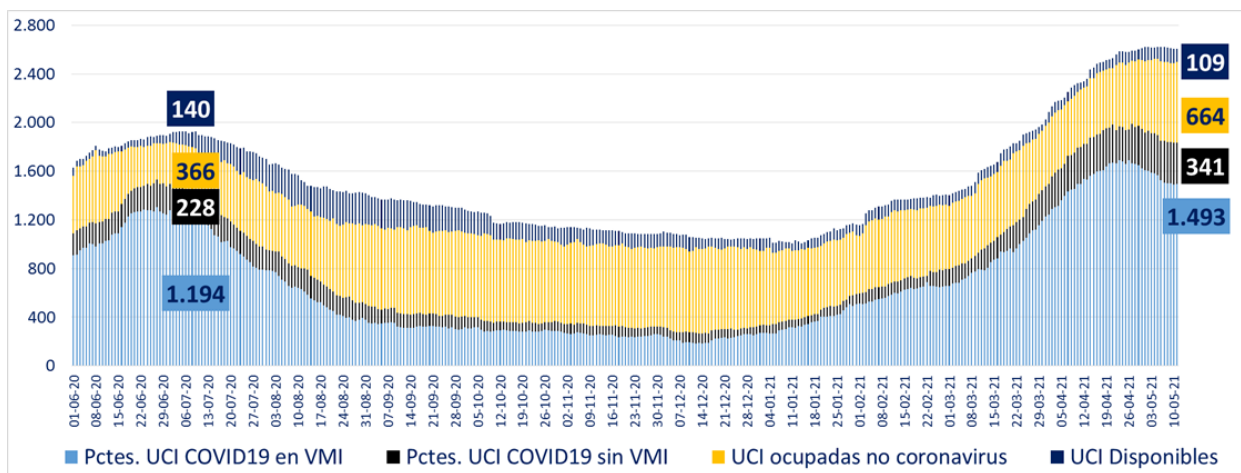

\* A partir del 23 de febrero se reportan los datos informados de forma agregada, UGCC

#### 6. Evolución de camas UCI habilitadas y ocupadas – Regiones

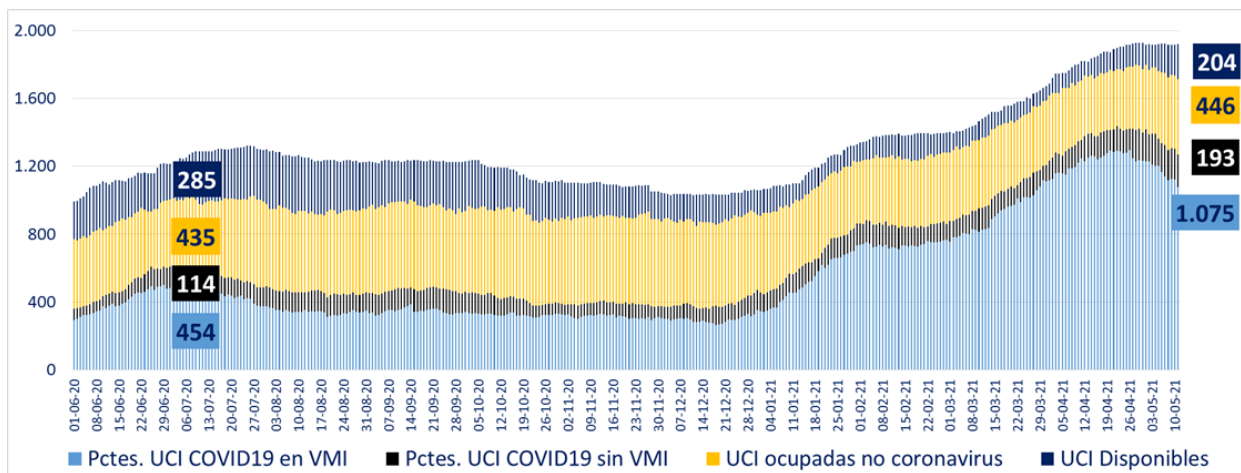

\* A partir del 23 de febrero se reportan los datos informados de forma agregada, UGCC

## 7. Número pacientes Covid-19 en Unidades de Cuidado Intensivo (UCI) por tramos de edad

Tramos de edad	# pacientes	% total
≤ 39 años	501	16,56%
40 a 49 años	647	21,38%
50 a 59 años	877	28,98%
60 a 69 años	655	21,65%
≥ 70 años	346	11,43%
<b>Total</b>	<b>3.026</b>	<b>100%</b>

\* Pacientes reportados durante el día anterior de forma individualizada, UGCC

## 8. Evolución de pacientes Covid-19 en Unidades de Cuidado Intensivo (UCI) por tramos de edad

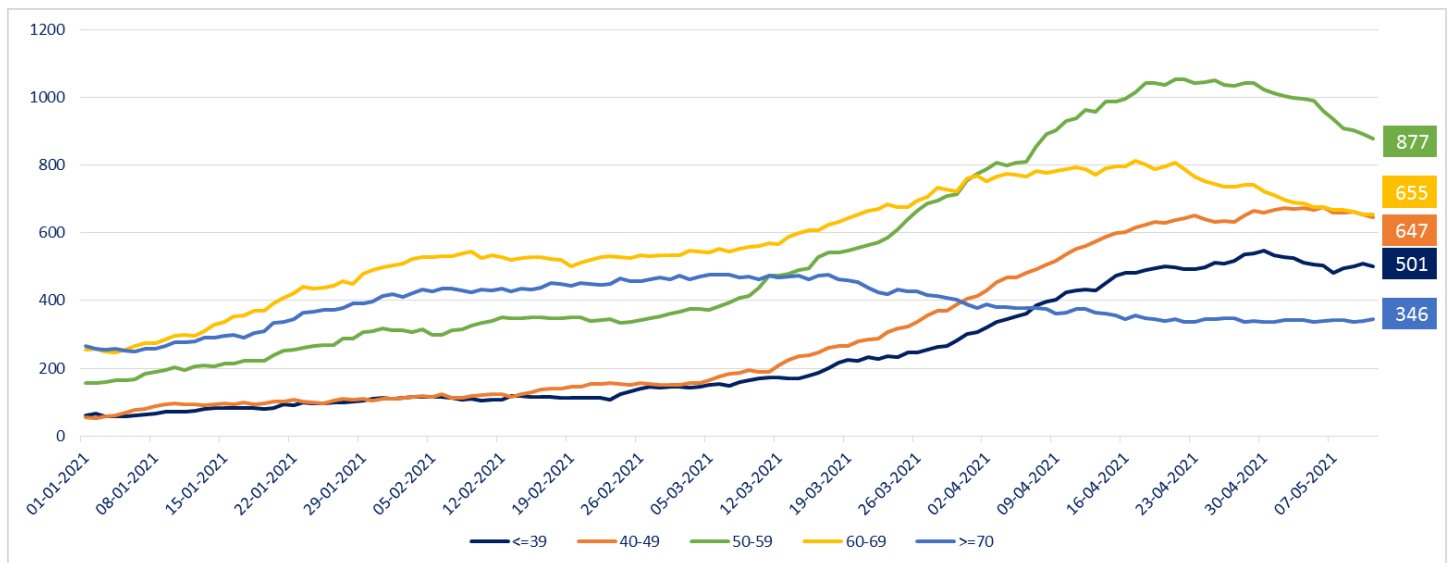

\* Pacientes reportados durante el día anterior de forma individualizada, UGCC

Nota explicativa: De acuerdo al manual de registro de gestión de camas en la red integrada público-privada 2021, aprobado en Resolución Exenta 244 de 22 de febrero de 2021, a partir del 23 de febrero, se comienza a reportar el N° de pacientes COVID-19 hospitalizados en UCI informados de forma agregada por los establecimientos en la plataforma UGCC, ya que los datos individualizados (Registro clínicos de los pacientes) requieren un mayor esfuerzo por parte de los establecimientos al momento de reportar y esto puede generar un atraso de notificación en la plataforma UGCC.

## 9. Hospitalización de pacientes Covid19 en sistema integrado

Fecha	Camas básicas	Camas media	UTI	UCI	Total
30-03-2021	1.709	1.701	1.104	2.649	7.163
31-03-2021	1.762	1.703	1.203	2.683	7.351
01-04-2021	1.756	1.681	1.191	2.729	7.357
02-04-2021	1.833	1.705	1.165	2.804	7.507
03-04-2021	1.745	1.600	1.189	2.867	7.401
04-04-2021	1.729	1.616	1.215	2.884	7.444
05-04-2021	1.797	1.656	1.237	2.883	7.573
06-04-2021	1.951	1.874	1.283	2.946	8.054
07-04-2021	1.835	1.836	1.259	3.029	7.959
08-04-2021	1.833	1.839	1.287	3.044	8.003
09-04-2021	1.851	1.765	1.275	3.075	7.966
10-04-2021	1.809	1.843	1.263	3.139	8.054
11-04-2021	1.823	1.691	1.283	3.155	7.952
12-04-2021	1.842	1.758	1.292	3.203	8.095
13-04-2021	1.898	1.903	1.296	3.213	8.310
14-04-2021	1.898	1.850	1.299	3.271	8.318
15-04-2021	1.822	1.861	1.357	3.257	8.297
16-04-2021	1.807	1.778	1.360	3.277	8.222
17-04-2021	1.832	1.752	1.358	3.308	8.250
18-04-2021	1.708	1.701	1.442	3.344	8.195
19-04-2021	1.725	1.811	1.439	3.364	8.339
20-04-2021	1.866	1.909	1.413	3.372	8.560
21-04-2021	1.859	1.775	1.398	3.401	8.433
22-04-2021	1.766	1.774	1.358	3.375	8.273
23-04-2021	1.721	1.722	1.329	3.391	8.163
24-04-2021	1.781	1.703	1.392	3.374	8.250
25-04-2021	1.670	1.602	1.406	3.353	8.031
26-04-2021	1.700	1.632	1.358	3.363	8.053
27-04-2021	1.708	1.751	1.412	3.406	8.277
28-04-2021	1.723	1.798	1.357	3.376	8.254
29-04-2021	1.693	1.724	1.406	3.396	8.219
30-04-2021	1.670	1.680	1.369	3.345	8.064
01-05-2021	1.615	1.640	1.401	3.336	7.992
02-05-2021	1.617	1.657	1.360	3.318	7.952
03-05-2021	1.585	1.691	1.357	3.303	7.936
04-05-2021	1.582	1.756	1.370	3.303	8.011
05-05-2021	1.557	1.651	1.337	3.260	7.805
06-05-2021	1.558	1.599	1.352	3.188	7.697
07-05-2021	1.540	1.590	1.344	3.176	7.650
08-05-2021	1.566	1.611	1.319	3.138	7.634
09-05-2021	1.443	1.499	1.299	3.147	7.388
10-05-2021	1.490	1.586	1.301	3.137	7.514
11-05-2021	1.441	1.607	1.313	3.102	7.463

\* A partir del 23 de febrero se reportan los datos informados de forma agregada, UGCC

## 10. Evolución semanal de egresos hospitalarios pacientes Covid19

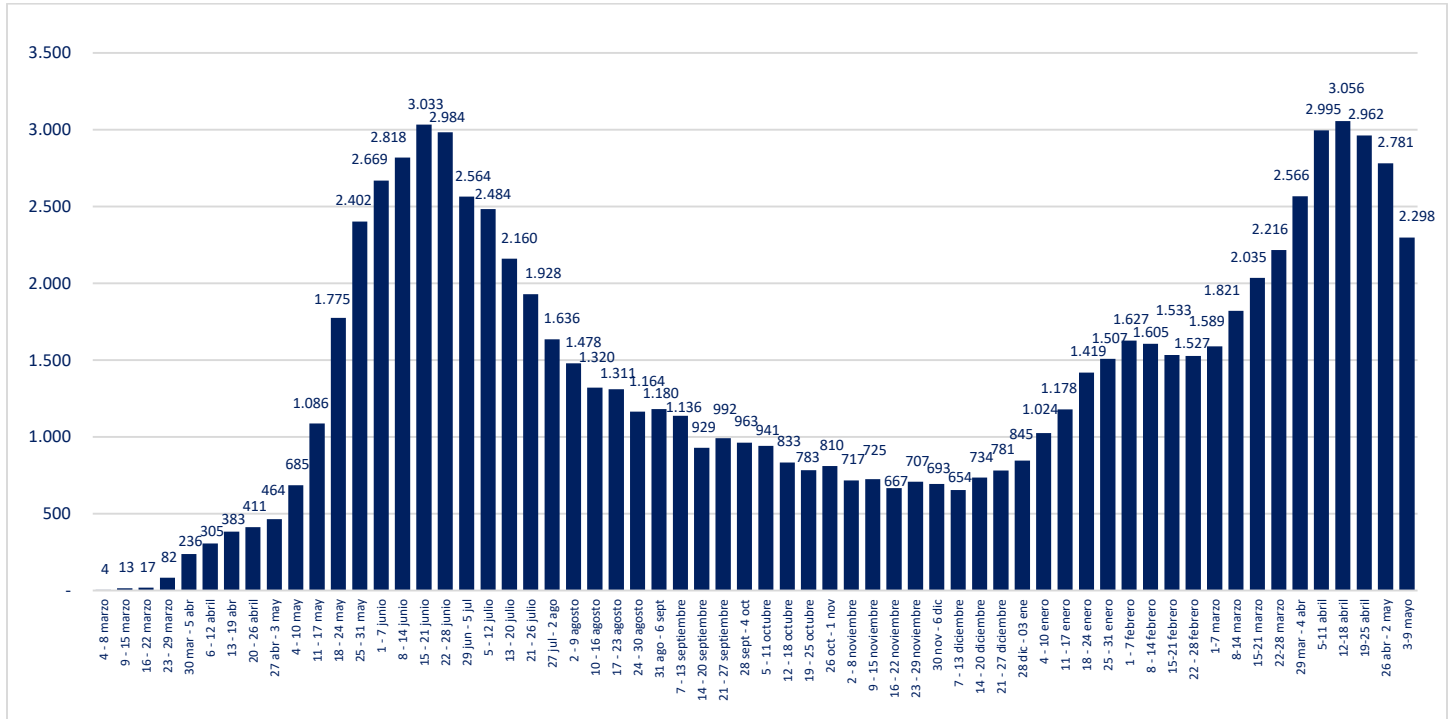

\* Pacientes reportados de forma individualizada, UGCC

## V. Exámenes PCR

### 1. Exámenes PCR informados por tipo de establecimiento

	# exámenes PCR realizados	% total	# exámenes PCR informados últimas 24 hrs
Instituto de Salud Pública	266.469	1,95%	424
Hospitales públicos	6.058.967	44,35%	13.802
Privados	7.335.466	53,70%	23.173
	<b>13.660.902</b>	<b>100%</b>	<b>37.399</b>

Reportado por Epidemiología MINSAL

### 2. Datos de exámenes PCR informados según laboratorios por región en las últimas 24 hrs.

Región	# exámenes PCR informados	# nuevos casos PCR positivos	Positividad día	Positividad última semana
Arica y Parinacota	621	20	3%	6%
Tarapacá	1.492	124	8%	7%
Antofagasta	4.554	118	3%	4%
Atacama	1.242	95	8%	10%
Coquimbo	1.935	150	8%	8%
Valparaíso	2.633	243	9%	8%
Metropolitana	13.003	1.376	11%	10%
O'Higgins	1.413	174	12%	11%
Maule	1.153	159	14%	12%
Ñuble	517	58	11%	10%
Biobío	3.158	303	10%	6%
Araucanía	1.721	245	14%	15%
Los Ríos	927	107	12%	9%
Los Lagos	2.156	151	7%	5%
Aysén	321	17	5%	7%
Magallanes	553	55	10%	9%
Desconocida	0	0	-	-
	<b>37.399</b>	<b>3.395</b>	<b>9,08%</b>	<b>8,74%</b>

Positividad día = nuevos casos PCR positivos /# exámenes PCR día  
Región según toma la muestra

### 3. Exámenes PCR informados por días, acumulados y número de laboratorios que reportan

Fecha	# exámenes PCR informados	# total de exámenes PCR	# laboratorios que reporta	# nuevos casos PCR positivos	Positividad día	Casos totales PCR positivos acumulados	Positividad total
28-03-2021	78.444	11.045.213	148	7.163	9,13%	973.414	8,81%
29-03-2021	75.958	11.121.171	130	7.093	9,34%	980.510	8,82%
30-03-2021	46.387	11.167.558	115	5.256	11,33%	985.363	8,82%
31-03-2021	41.827	11.209.385	143	5.775	13,81%	991.126	8,84%
01-04-2021	69.121	11.278.506	147	7.617	11,02%	998.744	8,86%
02-04-2021	73.543	11.352.049	150	7.917	10,77%	1.006.656	8,87%
03-04-2021	70.458	11.422.507	144	7.812	11,09%	1.014.433	8,88%
04-04-2021	69.095	11.491.602	133	7.111	10,29%	1.021.540	8,89%
05-04-2021	45.821	11.537.423	122	5.611	12,25%	1.027.152	8,90%
06-04-2021	35.604	11.573.027	116	4.952	13,91%	1.032.105	8,92%
07-04-2021	30.671	11.603.698	139	4.729	15,42%	1.036.823	8,94%
08-04-2021	70.204	11.673.902	154	7.851	11,18%	1.044.736	8,95%
09-04-2021	77.899	11.751.801	154	8.821	11,32%	1.053.531	8,96%
10-04-2021	73.833	11.825.634	154	7.886	10,68%	1.061.418	8,98%
11-04-2021	72.297	11.897.931	150	7.665	10,60%	1.069.083	8,99%
12-04-2021	73.293	11.971.224	137	6.173	8,42%	1.075.255	8,98%
13-04-2021	49.904	12.021.128	118	5.491	11,00%	1.080.744	8,99%
14-04-2021	36.705	12.057.833	146	5.041	13,73%	1.085.784	9,00%
15-04-2021	70.821	12.128.654	153	6.900	9,74%	1.092.688	9,01%
16-04-2021	77.375	12.206.029	156	7.214	9,32%	1.099.900	9,01%
17-04-2021	72.806	12.278.835	157	7.303	10,03%	1.107.506	9,02%
18-04-2021	74.989	12.353.824	154	6.852	9,14%	1.114.360	9,02%
19-04-2021	72.839	12.426.663	140	6.351	8,72%	1.120.713	9,02%
20-04-2021	45.505	12.472.168	119	4.774	10,49%	1.125.487	9,02%
21-04-2021	36.128	12.508.296	149	4.419	12,23%	1.129.901	9,03%
22-04-2021	66.267	12.574.563	157	6.339	9,57%	1.136.242	9,04%
23-04-2021	69.461	12.644.024	155	7.047	10,15%	1.143.286	9,04%
24-04-2021	65.303	12.709.327	155	6.389	9,78%	1.149.674	9,05%
25-04-2021	67.932	12.777.259	156	6.233	9,18%	1.155.906	9,05%
26-04-2021	69.029	12.846.288	140	5.757	8,34%	1.161.666	9,04%
27-04-2021	38.690	12.884.978	122	3.822	9,88%	1.165.486	9,05%
28-04-2021	31.603	12.916.581	144	3.912	12,38%	1.169.401	9,05%
29-04-2021	63.239	12.979.820	153	6.371	10,07%	1.175.517	9,06%
30-04-2021	71.802	13.051.622	156	6.711	9,35%	1.182.231	9,06%
01-05-2021	64.363	13.115.985	156	6.058	9,41%	1.188.308	9,06%
02-05-2021	66.725	13.182.710	153	5.717	8,57%	1.194.024	9,06%
03-05-2021	60.737	13.243.447	134	4.605	7,58%	1.198.628	9,05%
04-05-2021	29.850	13.273.297	116	2.888	9,68%	1.201.518	9,05%
05-05-2021	30.531	13.303.828	148	3.211	10,52%	1.204.760	9,06%
06-05-2021	62.816	13.366.644	158	5.709	9,09%	1.210.469	9,06%
07-05-2021	65.470	13.432.114	157	5.959	9,10%	1.216.463	9,06%
08-05-2021	62.995	13.495.109	157	5.657	8,98%	1.222.120	9,06%
09-05-2021	62.044	13.557.153	156	4.980	8,03%	1.227.103	9,05%
10-05-2021	66.350	13.623.503	136	4.958	7,47%	1.232.061	9,04%
11-05-2021	37.399	13.660.902	123	3.395	9,08%	1.235.456	9,04%

Positividad día= nuevos casos PCR positivo / # exámenes PCR día. Positividad total= casos PCR positivos totales/ total de exámenes PCR

Reportado por Epidemiología MINSAL.

#### 4. Porcentaje y media móvil (siete días) de positividad de exámenes PCR

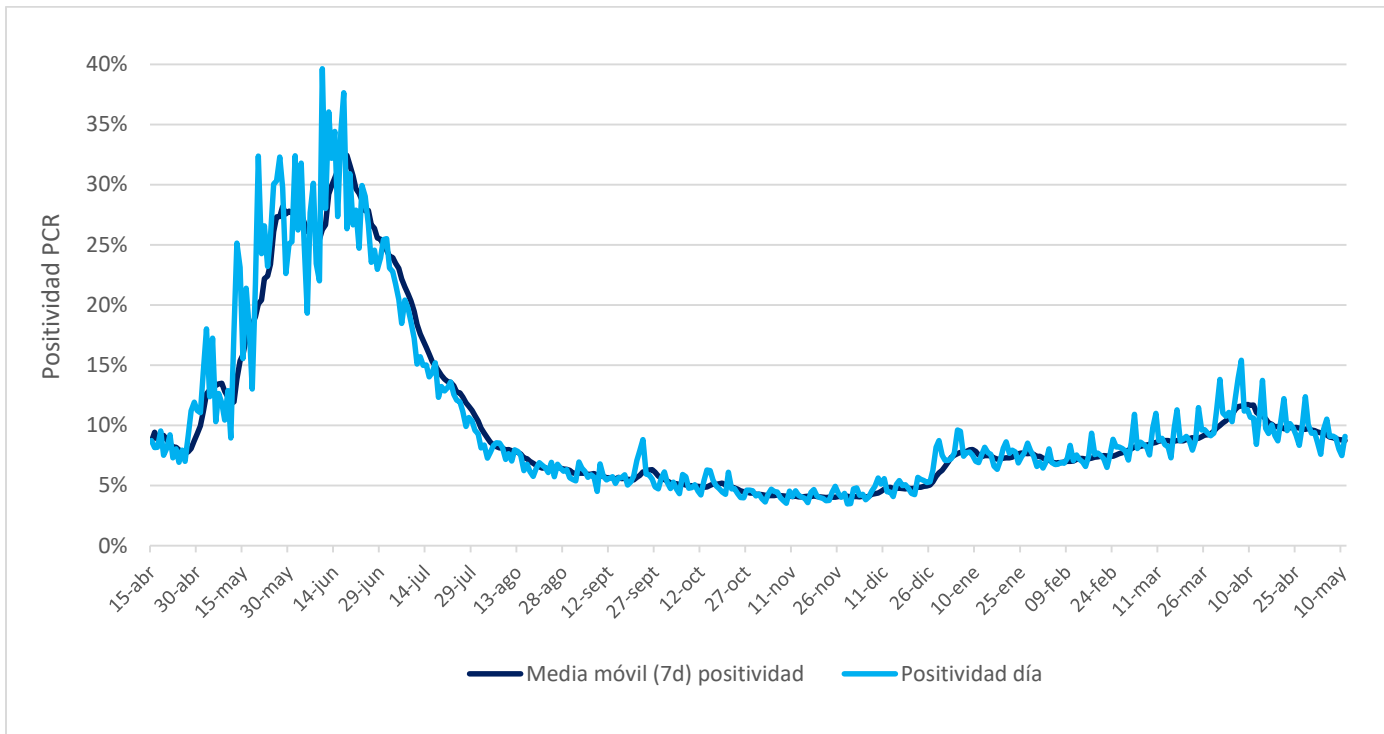

## VI. Residencias sanitarias

### 1. Datos de residencias sanitarias informadas por región

Región	N° de Residencias Habilitadas	N° de Camas Totales	N° de Usuarios en Residencia	N° de Camas Disponibles	FOR
Arica y Parinacota	14	841	534	120	82%
Tarapacá	8	604	415	67	85%
Antofagasta	10	816	366	193	63%
Atacama	4	282	138	64	67%
Coquimbo	8	597	303	200	58%
Valparaíso	10	1.250	566	205	72%
Metropolitana	24	3.414	1.932	722	71%
O'Higgins	11	561	271	181	59%
Maule	22	1.007	538	188	73%
Ñuble	10	353	253	42	85%
Biobío	23	1.562	1.027	281	76%
Araucanía	12	760	500	25	95%
Los Ríos	10	569	240	88	72%
Los Lagos	12	625	284	206	57%
Aysén	5	121	44	64	40%
Magallanes	12	418	231	77	74%
<b>Totales de RS</b>	<b>195</b>	<b>13.780</b>	<b>7.642</b>	<b>2.723</b>	<b>72%</b>
Otros Dispositivos	13	1.335	799	575	51%
<b>Total</b>	<b>208</b>	<b>15.115</b>	<b>8.441</b>	<b>3.298</b>	<b>70%</b>

- **N° de Residencias Habilitadas:** Número de dispositivos u hoteles habilitados.
- **N° de Camas Totales:** Número total de camas contratadas.
- **N° de Usuarios en Residencia:** Número de personas hospedadas en este día.
- **N° de Camas Disponibles:** Número total de camas disponibles para recibir usuarios. *(En este número se descuentan las camas que se consideran inhabilitadas por aseo, mantención, pieza compartida o para uso de staff de persona de turno)*
- **FOR:** factor de ocupación real, equivale a la ocupación, pero considerando el número de camas inhabilitadas  
**\*FOR = camas ocupadas / (camas totales - camas inhabilitadas) \***