

# REPORTE

## *DIARIO*

11 de junio de 2022



**#CuidémonosEntreTodos**

# I. Casos confirmados de COVID-19

## 1. Casos confirmados acumulados a nivel nacional

Región	Casos confirmados acumulados	Fallecidos confirmados totales <sup>1</sup>	Fallecidos sospechosos probables u otros totales <sup>2</sup>	Fallecidos totales	Casos confirmados recuperados <sup>3</sup>	Casos confirmados por antígeno	Casos con sospecha de reinfección
Arica Parinacota	56.866	673	140	813	55.741	12.453	548
Tarapacá	81.338	974	118	1.092	79.878	10.351	338
Antofagasta	128.753	1.489	287	1.776	125.743	12.116	771
Atacama	70.782	480	113	593	68.966	18.907	323
Coquimbo	135.655	1.399	292	1.691	131.733	24.318	489
Valparaíso	339.724	4.462	1.213	5.675	327.874	72.156	1.144
Metropolitana	1.501.725	22.402	6.087	28.489	1.450.684	229.910	11.643
O'Higgins	159.640	1.970	564	2.534	155.067	36.610	575
Maule	252.227	2.445	499	2.944	246.580	67.213	1.111
Ñuble	105.857	928	191	1.119	103.586	27.089	451
Biobío	368.804	3.630	678	4.308	360.847	61.850	1.382
Araucanía	221.295	2.017	571	2.588	217.645	36.023	1.109
De los Ríos	108.613	1.001	228	1.229	106.661	22.318	579
De los Lagos	198.169	1.960	372	2.332	194.981	24.995	2.797
Aysén	25.703	158	27	185	25.298	7.891	731
Magallanes	53.776	603	103	706	52.657	6.025	1.286
Desconocida	43	0	2	2	42	0	0
<b>Total</b>	<b>3.808.970</b>	<b>46.591</b>	<b>11.485</b>	<b>58.076</b>	<b>3.703.983</b>	<b>670.225</b>	<b>25.277</b>

## 2. Casos nuevos a nivel nacional

Región	Casos nuevos totales <sup>4</sup>	Casos nuevos con síntomas	Casos nuevos sin síntomas	Casos nuevos reportados por laboratorio <sup>5</sup>	Casos nuevos confirmados por antígeno	Casos activos confirmados <sup>6</sup>	Tasa de incidencia activos <sup>7</sup>
Arica Parinacota	53	34	15	4	28	225	87,3
Tarapacá	74	30	18	26	15	292	73,6
Antofagasta	247	98	77	72	62	1.107	156,0
Atacama	287	120	57	110	190	1.210	380,5
Coquimbo	543	305	159	79	257	2.149	250,2
Valparaíso	1.561	837	190	534	589	6.243	312,9
Metropolitana	5.112	2.885	541	1.686	1.529	22.835	274,8
O'Higgins	559	343	148	68	277	2.042	202,3
Maule	561	393	67	101	206	2.443	211,9
Ñuble	260	112	24	124	103	999	193,2
Biobío	771	368	172	231	214	3.165	188,8
Araucanía	263	138	27	98	59	823	80,4
De los Ríos	137	59	19	59	47	540	131,9
De los Lagos	132	64	43	25	32	503	55,7
Aysén	42	31	7	4	27	165	152,7
Magallanes	65	35	2	28	21	300	165,6
Desconocida	0	0	0	0	0	0	0,0
<b>Total</b>	<b>10.667</b>	<b>5.852</b>	<b>1.566</b>	<b>3.249</b>	<b>3.656</b>	<b>45.041</b>	<b>227,2</b>

Información Epivigila, Epidemiología y DEIS MINSAL. Datos provisionales y en proceso de validación. Algunas actualizaciones podrían verse reflejadas solamente en el recuento acumulado. Las definiciones de caso confirmado, probable, con sospecha de reinfección y de los periodos de aislamiento corresponden a las contenidas en el ordinario B51 N° 269 de la Subsecretaría de Salud Pública. Los casos confirmados, ya sean acumulados, nuevos, activos o recuperados incluyen a los casos confirmados desde el 10-02-2021 por antígeno y a los acumulados con sospecha de reinfección.

1 Casos clasificados con causa de muerte CIE-10 U07.1 (caso confirmado con resultado positivo de la prueba), según estadísticas del DEIS.

2 Casos clasificados con causa de muerte CIE-10 U07.2 (caso sospechoso, probable o diagnosticado clínica y epidemiológicamente, sin prueba positiva confirmada por laboratorio), según estadísticas del DEIS.

3 Para el cálculo estimado de confirmados recuperados se substraen a los casos confirmados acumulados, los casos activos confirmados y los casos fallecidos, independientemente de su causa de muerte.

4 Persona que cumple con definición de caso según normativa vigente, que cuenta con test de PCR o antígeno positivo en las últimas 24 hrs, según fecha de resultado informada por laboratorio. Incluye casos con sospecha de reinfección, y es independiente de la fecha de notificación o síntomas señalada en Epivigila.

5 Casos que, teniendo un test de PCR positivo, no están ingresados aún en la plataforma de vigilancia epidemiológica (Epivigila).

6 El cálculo de casos activos excluye a quienes hayan fallecido, independientemente de la causa de muerte.

7 Tasa de incidencia activos = (casos activos confirmados / población) \* 100.000. Población INE 2022, según proyección poblacional Censo 2017.

### 3. Casos confirmados totales, casos activos y fallecidos

Fecha	Casos totales acumulados	Casos nuevos totales <sup>1</sup>	Casos nuevos con síntomas	Casos nuevos sin síntomas	Casos activos <sup>2</sup>	Fallecidos <sup>3</sup>	Casos confirmados recuperados <sup>4</sup>
28-04-2022	3.553.956	2.397	1.367	432	8.200	46.070	3.489.111
29-04-2022	3.556.333	2.182	1.297	345	8.617	46.082	3.490.965
30-04-2022	3.558.631	2.124	1.258	322	9.004	46.100	3.492.804
01-05-2022	3.561.016	2.117	1.136	301	9.590	46.111	3.494.522
02-05-2022	3.562.521	1.481	818	215	9.467	46.113	3.496.082
03-05-2022	3.563.650	1.025	705	113	8.103	46.116	3.498.554
04-05-2022	3.566.183	2.302	1.414	250	8.216	46.150	3.500.953
05-05-2022	3.569.492	2.978	1.746	430	9.301	46.166	3.503.036
06-05-2022	3.572.817	2.961	1.749	424	10.604	46.180	3.504.979
07-05-2022	3.576.139	2.926	1.700	478	11.845	46.195	3.506.971
08-05-2022	3.579.349	2.858	1.539	373	12.993	46.202	3.508.935
09-05-2022	3.581.374	1.972	1.097	244	12.876	46.203	3.510.991
10-05-2022	3.583.227	1.462	956	168	11.435	46.206	3.514.266
11-05-2022	3.586.522	3.048	1.936	330	11.485	46.228	3.517.488
12-05-2022	3.591.097	4.039	2.401	577	13.034	46.239	3.520.375
13-05-2022	3.595.968	4.333	2.569	612	15.083	46.255	3.523.117
14-05-2022	3.600.896	4.413	2.492	652	17.149	46.269	3.525.898
15-05-2022	3.605.522	4.206	2.324	594	18.775	46.275	3.528.816
16-05-2022	3.609.338	3.444	1.758	417	19.551	46.278	3.531.784
17-05-2022	3.611.813	2.290	1.489	243	17.479	46.286	3.536.331
18-05-2022	3.616.950	4.747	2.976	585	17.956	46.306	3.540.938
19-05-2022	3.623.889	6.098	3.575	912	20.236	46.316	3.545.441
20-05-2022	3.630.741	6.198	3.567	954	22.769	46.329	3.549.681
21-05-2022	3.636.993	5.483	3.116	881	24.517	46.339	3.554.112
22-05-2022	3.643.136	5.443	2.994	841	26.128	46.346	3.558.578
23-05-2022	3.647.361	3.627	2.090	524	26.117	46.352	3.562.733
24-05-2022	3.651.076	3.179	1.879	274	22.978	46.355	3.569.573
25-05-2022	3.657.188	6.010	3.778	611	22.739	46.377	3.575.902
26-05-2022	3.665.862	7.550	4.276	1.225	25.292	46.392	3.581.880
27-05-2022	3.675.085	7.925	4.496	1.134	28.502	46.407	3.587.815
28-05-2022	3.684.585	7.874	4.387	1.354	31.341	46.416	3.594.399
29-05-2022	3.693.241	7.370	3.891	960	34.243	46.416	3.600.098
30-05-2022	3.698.667	5.071	2.577	626	33.886	46.425	3.605.799
31-05-2022	3.702.941	3.406	2.197	419	29.222	46.427	3.614.717
01-06-2022	3.710.521	6.721	4.114	843	28.200	46.432	3.623.298
02-06-2022	3.720.334	8.513	4.823	1.306	29.948	46.452	3.631.219
03-06-2022	3.729.906	8.381	4.534	1.251	32.017	46.462	3.638.640
04-06-2022	3.739.796	8.364	4.779	1.223	34.680	46.481	3.645.790
05-06-2022	3.748.619	7.575	4.126	1.214	36.959	46.497	3.652.235
06-06-2022	3.756.220	6.533	3.333	741	38.469	46.512	3.658.226
07-06-2022	3.760.891	4.278	2.885	459	33.307	46.518	3.668.055
08-06-2022	3.771.509	9.322	5.614	1.145	34.609	46.525	3.677.318
09-06-2022	3.783.945	11.109	6.024	1.690	37.891	46.553	3.686.307
10-06-2022	3.796.909	11.027	6.091	1.645	42.065	46.570	3.694.991
11-06-2022	3.808.970	10.667	5.852	1.566	45.041	46.591	3.703.983

Nota explicativa: para esta tabla, el cálculo de casos confirmados activos y casos confirmados recuperados corresponde a la información disponible en la fecha en que se reportan en el Informe Diario. Los casos confirmados, ya sean acumulados, nuevos, activos o recuperados incluyen a los casos confirmados desde el 10-02-2021 por antígeno y a los acumulados con sospecha de reinfección.

1 Persona que cumple con definición de caso según normativa vigente, que cuenta con test de PCR o antígeno positivo en las últimas 24 hrs, según fecha de resultado informada por laboratorio. Incluye casos con sospecha de reinfección, y es independiente de la fecha de notificación o síntomas señalada en Epivigila.

2 El cálculo de casos activos excluye a quienes hayan fallecido, independientemente de la causa de muerte.

3 Corresponde a casos clasificados con causa de muerte U07.1 (caso confirmado con resultado positivo de la prueba), según estadísticas del DEIS.

4 Para el cálculo estimado de confirmados recuperados se substraen a los casos confirmados acumulados, los casos activos confirmados y los casos fallecidos, independientemente de su causa de muerte.

#### 4. Curva de casos activos y recuperados según fecha de inicio de síntomas



Fuente: Sistema de Notificación EPIVIGILA. Depto. de Epidemiología, DIPLAS MINSAL

Nota explicativa: para construir esta curva, se realiza el cálculo de casos activos y recuperados a partir del último día disponible de información, actualizando la curva completa hacia atrás. El número de fallecidos no aparece en este gráfico.

#### 5. Evolución de nuevos casos confirmados por 100 mil habitantes (media móvil 7 días)

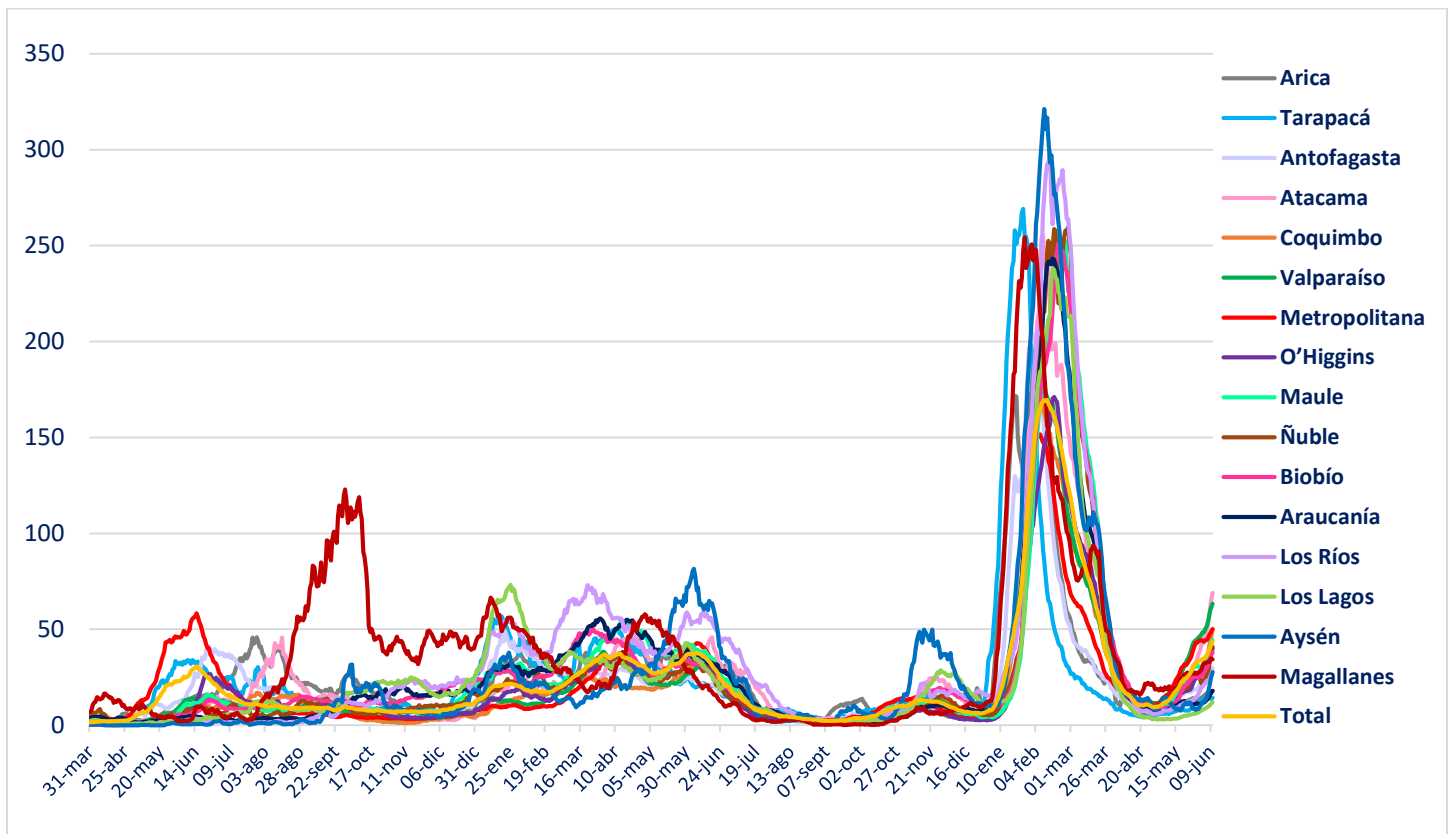

## II. Casos probables

### 1. Casos probables por región

Región	Casos probables acumulados	Casos activos probables <sup>1</sup>
Arica Parinacota	3.440	0
Tarapacá	10.395	0
Antofagasta	6.823	0
Atacama	1.746	0
Coquimbo	9.388	1
Valparaíso	50.217	1
Metropolitana	161.567	6
O'Higgins	14.808	0
Maule	10.642	1
Ñuble	10.181	2
Biobío	35.900	1
Araucanía	11.312	0
De los Ríos	6.035	0
De los Lagos	16.326	0
Aysén	1.796	0
Magallanes	3.293	0
Desconocida	0	0
<b>Total</b>	<b>353.869</b>	<b>12</b>

Datos provisorios y en proceso de validación. Algunas actualizaciones podrían verse reflejadas solamente en el recuento acumulado.  
 1 La definición vigente de caso probable corresponde a la contenida en el ordinario B51 N° 269 de la Subsecretaría de Salud Pública.

## 2. Casos probables acumulados y activos informados por fecha

Fecha	Casos probables acumulados	Casos activos probables <sup>1</sup>
28-04-2022	353.885	13
29-04-2022	353.885	9
30-04-2022	353.889	14
01-05-2022	353.847	15
02-05-2022	353.847	16
03-05-2022	353.848	12
04-05-2022	353.848	12
05-05-2022	353.855	11
06-05-2022	353.849	7
07-05-2022	353.850	10
08-05-2022	353.847	12
09-05-2022	353.853	16
10-05-2022	353.856	14
11-05-2022	353.857	19
12-05-2022	353.858	18
13-05-2022	353.855	12
14-05-2022	353.855	9
15-05-2022	353.848	8
16-05-2022	353.851	10
17-05-2022	353.855	8
18-05-2022	353.856	7
19-05-2022	353.854	13
20-05-2022	353.857	17
21-05-2022	353.859	17
22-05-2022	353.863	20
23-05-2022	353.863	21
24-05-2022	353.867	21
25-05-2022	353.867	18
26-05-2022	353.872	19
27-05-2022	353.871	16
28-05-2022	353.876	22
29-05-2022	353.873	18
30-05-2022	353.878	17
31-05-2022	353.883	16
01-06-2022	353.879	16
02-06-2022	353.874	20
03-06-2022	353.876	26
04-06-2022	353.872	19
05-06-2022	353.876	16
06-06-2022	353.876	14
07-06-2022	353.884	20
08-06-2022	353.871	16
09-06-2022	353.871	14
10-06-2022	353.868	15
11-06-2022	353.869	12

Datos provisorios y en proceso de validación. Algunas actualizaciones podrían verse reflejadas solamente en el recuento acumulado.  
 1 La definición vigente de caso probable corresponde a la contenida en el ordinario B51 N° 269 de la Subsecretaría de Salud Pública.  
[www.gob.cl/coronavirus](http://www.gob.cl/coronavirus)

### III. Pacientes Fallecidos

#### 1. Pacientes fallecidos por grupo etario

Tramos de edad	Fallecidos confirmados U07.1 <sup>1</sup>	% total	% agrupado	Fallecidos sospechosos, probables u otros U07.2 <sup>2</sup>	% total	% agrupado	Fallecidos totales	% total	% agrupado
≤ 39 años	1.225	2,63%	2,63%	380	3,31%	3,31%	1.605	2,76%	2,76%
40 a 49 años	1.827	3,92%	3,92%	475	4,14%	4,14%	2.302	3,96%	3,96%
50 a 59 años	4.769	10,24%	10,24%	1.105	9,62%	9,62%	5.874	10,11%	10,11%
60 a 69 años	8.923	19,15%	19,15%	1.957	17,04%	17,04%	10.880	18,73%	18,73%
70 a 79 años	12.461	26,75%	64,06%	2.920	25,42%	65,89%	15.381	26,48%	64,42%
80 a 89 años	12.225	26,24%		3.132	27,27%		15.357	26,44%	
≥90 años	5.161	11,08%		1.516	13,20%		6.677	11,50%	
<b>Total</b>	<b>46.591</b>	<b>100%</b>	<b>100%</b>	<b>11.485</b>	<b>100%</b>	<b>100%</b>	<b>58.076</b>	<b>100%</b>	<b>100%</b>

1 Código CIE-10 U07.1 COVID-19, virus identificado:  
Caso confirmado con resultado positivo de la prueba.

2 Código CIE-10 U07.2 COVID-19, virus no identificado:  
Diagnosticado clínica y epidemiológicamente con COVID-19  
Caso probable de COVID-19  
Caso sospechoso de COVID-19

#### 2. Fallecidos confirmados según fecha de defunción, de acuerdo a criterios DEIS

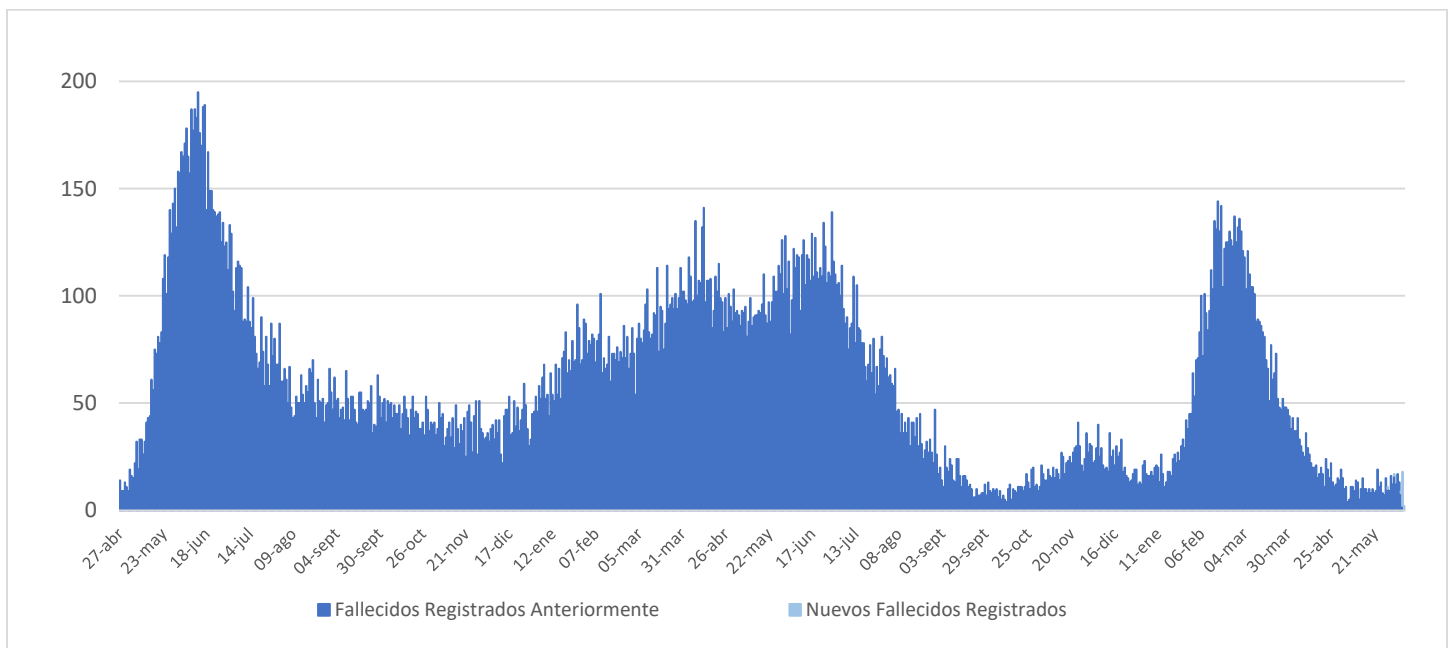

## IV. Capacidad Hospitalaria

### 1. Sistema Integrado Covid 19, camas de unidades de cuidados intensivos (UCI)

Total de camas críticas	2.030	Camas críticas disponibles	269	Camas críticas ocupados	1.761
-------------------------	-------	----------------------------	-----	-------------------------	-------

### 2. Hospitalización en unidades de cuidados intensivos (UCI) de pacientes Covid 19

Región	# pacientes	% total
Arica	1	0,67%
Tarapacá	1	0,67%
Antofagasta	4	2,67%
Atacama	1	0,67%
Coquimbo	3	2,00%
Valparaíso	9	6,00%
Santiago	106	70,67%
O'Higgins	2	1,33%
Maule	5	3,33%
Ñuble	4	2,67%
Biobío	7	4,67%
Araucanía	2	1,33%
Los Ríos	0	0,00%
Los Lagos	2	1,33%
Aysén	1	0,67%
Magallanes	2	1,33%
<b>Total</b>	<b>150</b>	<b>100%</b>

Tipo de ventilación	# pacientes	% total
En ventilación mecánica	89	59,33%
Sin ventilación mecánica	61	40,67%
<b>Total</b>	<b>150</b>	<b>100%</b>

\* Pacientes reportados durante el día anterior de forma agregada, UGCC

\* Pacientes reportados durante el día anterior de forma agregada, UGCC

### 3. Hospitalización diaria en unidades de cuidados intensivos (UCI)

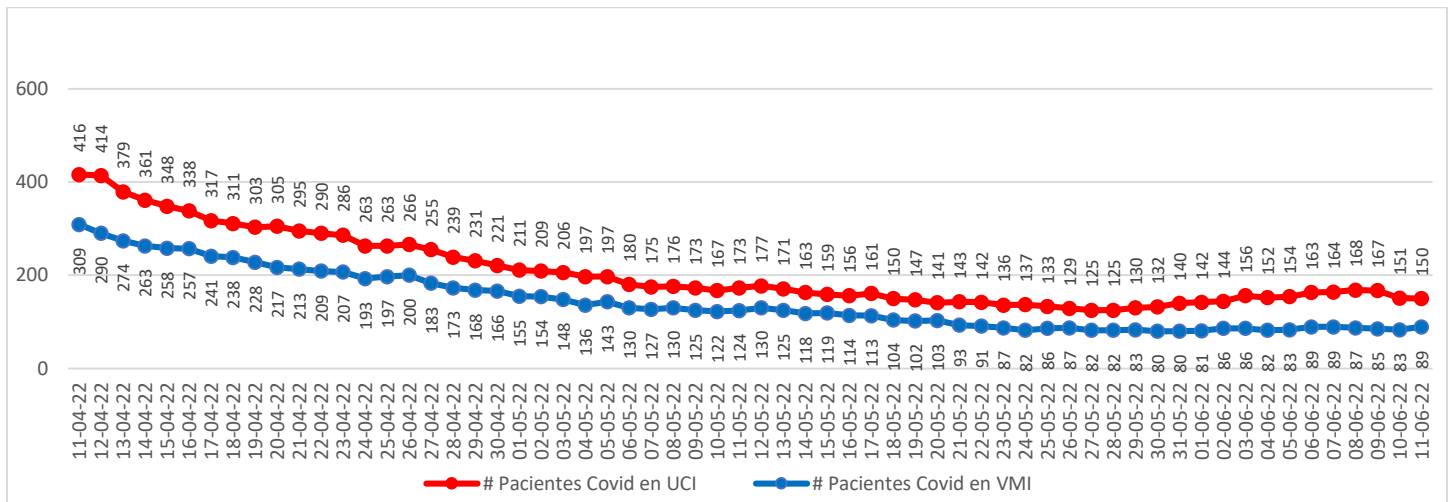

\* Pacientes reportados durante el día anterior de forma agregada, UGCC

Nota explicativa: De acuerdo al manual de registro de gestión de camas en la red integrada público-privada 2021, aprobado en Resolución Exenta 244 de 22 de febrero de 2021, a partir del 23 de febrero, se comienza a reportar el N° de pacientes COVID-19 hospitalizados en UCI informados de forma agregada por los establecimientos en la plataforma UGCC, ya que los datos individualizados (Registro clínicos de los pacientes) requieren un mayor esfuerzo por parte de los establecimientos al momento de reportar y esto puede generar un atraso de notificación en la plataforma UGCC.



#### 4. Evolución de camas UCI habilitadas y ocupadas – País

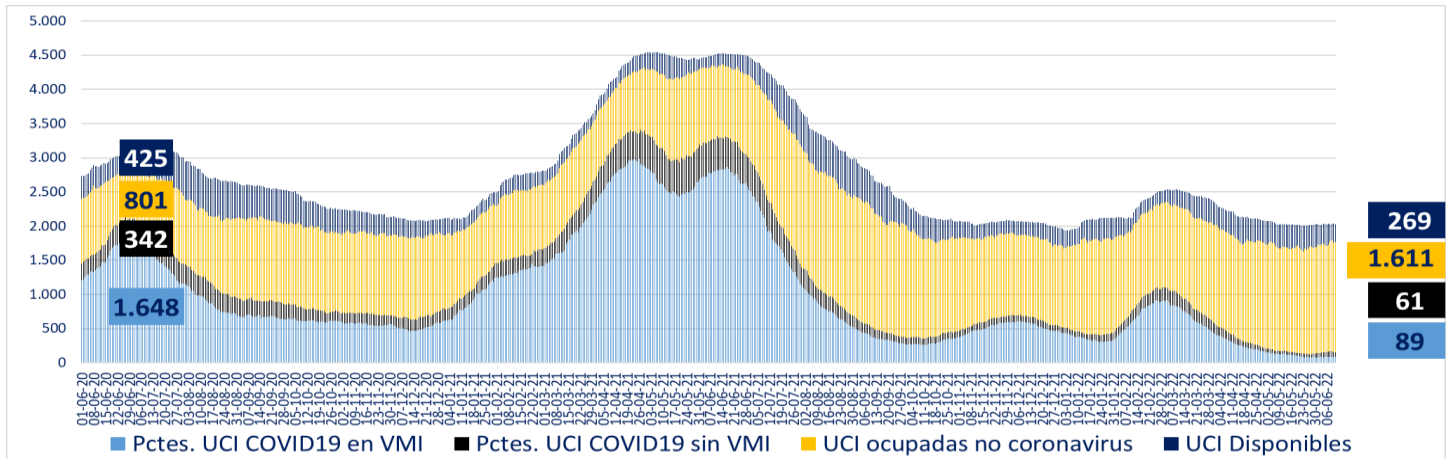

\* A partir del 23 de febrero de 2021 se reportan los datos informados de forma agregada, UGCC

#### 5. Evolución de camas UCI habilitadas y ocupadas – R. Metropolitana

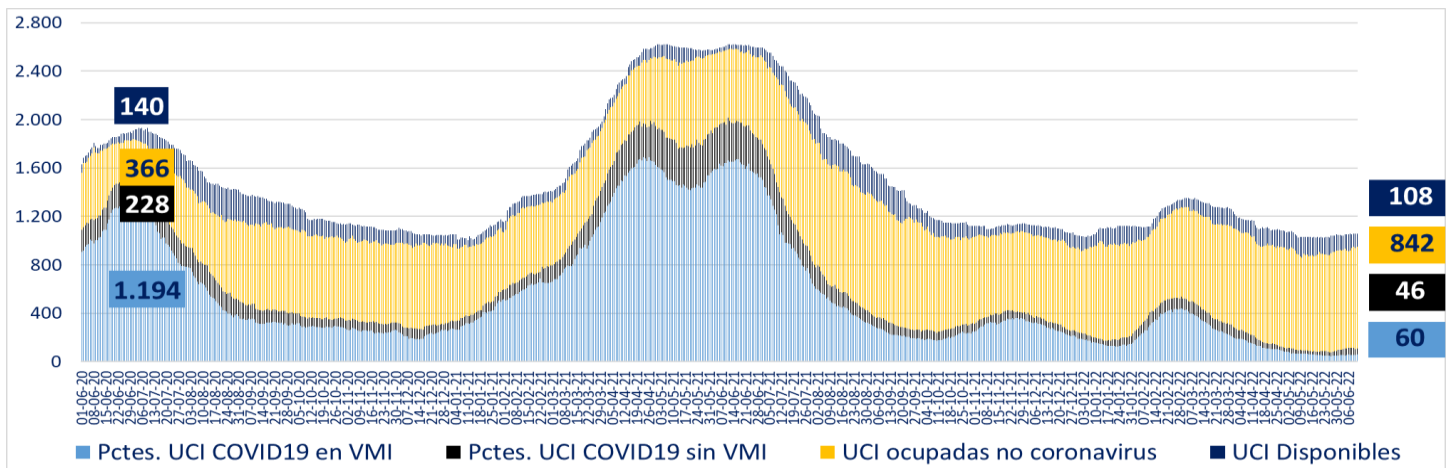

\* A partir del 23 de febrero de 2021 se reportan los datos informados de forma agregada, UGCC

#### 6. Evolución de camas UCI habilitadas y ocupadas – Regiones

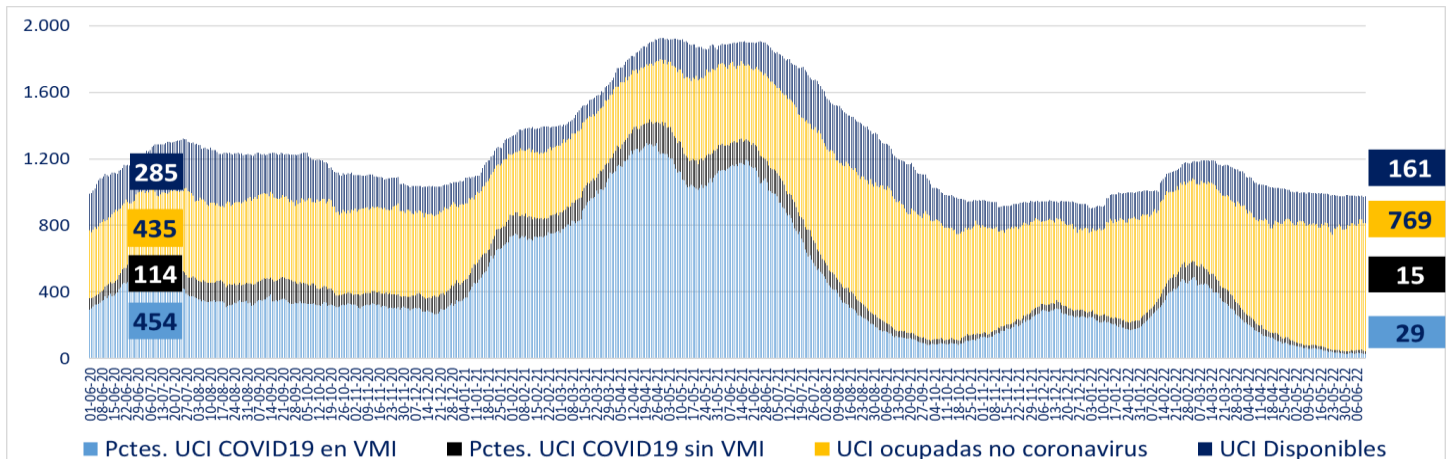

\* A partir del 23 de febrero de 2021 se reportan los datos informados de forma agregada, UGCC

## 7. Número pacientes Covid-19 en Unidades de Cuidado Intensivo (UCI) por tramos de edad

Tramos de edad	# pacientes	% total
≤ 39 años	11	7,64%
40 a 49 años	11	7,64%
50 a 59 años	20	13,89%
60 a 69 años	38	26,39%
≥ 70 años	64	44,44%
<b>Total</b>	<b>144</b>	<b>100%</b>

\* Pacientes reportados durante el día anterior de forma individualizada, UGCC

## 8. Evolución de pacientes Covid-19 en Unidades de Cuidado Intensivo (UCI) por tramos de edad

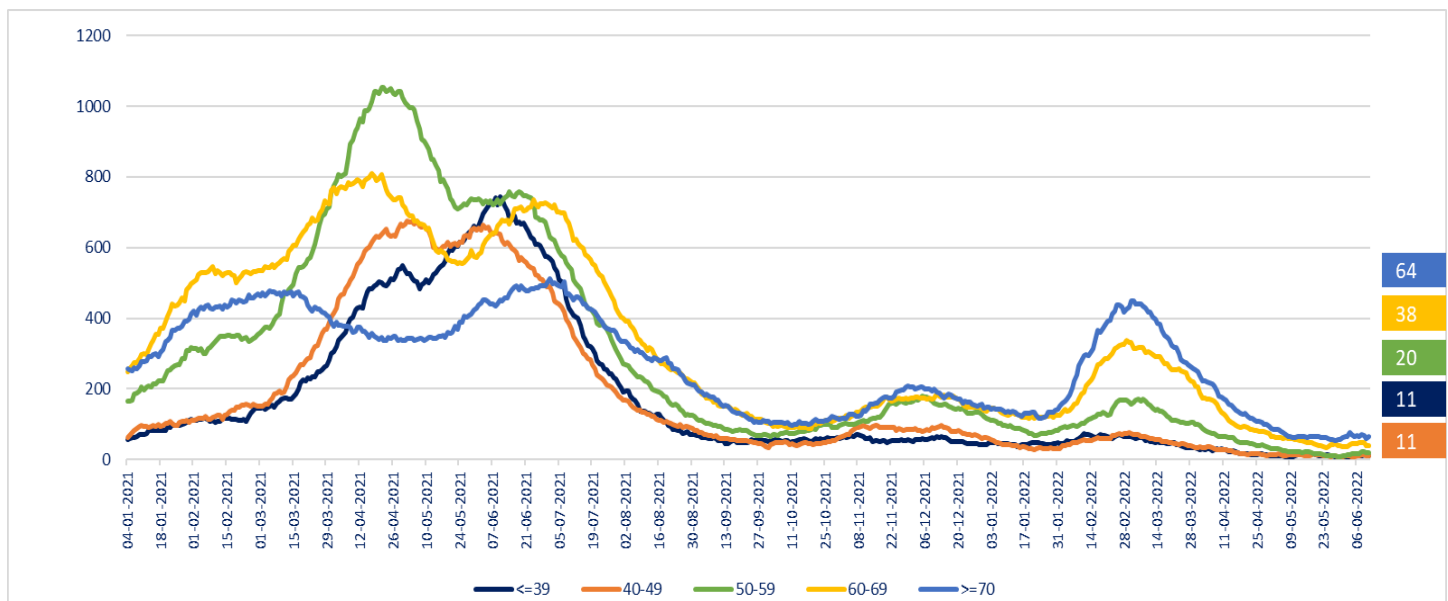

\* Pacientes reportados durante el día anterior de forma individualizada, UGCC

## 9. Hospitalización de pacientes Covid19 en sistema integrado

Fecha	Camas básicas	Camas media	UTI	UCI	Total
30-04-2022	266	318	211	221	1.016
01-05-2022	250	302	205	211	968
02-05-2022	267	333	211	209	1.020
03-05-2022	231	320	207	206	964
04-05-2022	246	307	200	197	950
05-05-2022	242	311	190	197	940
06-05-2022	237	306	184	180	907
07-05-2022	242	283	178	175	878
08-05-2022	317	278	172	176	943
09-05-2022	242	311	169	173	895
10-05-2022	218	290	169	167	844
11-05-2022	215	288	171	173	847
12-05-2022	207	348	159	177	891
13-05-2022	207	278	161	171	817
14-05-2022	211	272	156	163	802
15-05-2022	225	259	153	159	796
16-05-2022	226	253	163	156	798
17-05-2022	232	265	161	161	819
18-05-2022	243	285	157	150	835
19-05-2022	270	296	161	147	874
20-05-2022	253	294	172	141	860
21-05-2022	245	297	171	143	856
22-05-2022	259	325	163	142	889
23-05-2022	295	310	172	136	913
24-05-2022	265	324	177	137	903
25-05-2022	278	330	178	133	919
26-05-2022	292	325	179	129	925
27-05-2022	298	330	187	125	940
28-05-2022	296	339	222	125	982
29-05-2022	300	329	193	130	952
30-05-2022	312	354	189	132	987
31-05-2022	306	368	197	140	1.011
01-06-2022	314	345	189	142	990
02-06-2022	322	360	204	144	1.030
03-06-2022	334	363	186	156	1.039
04-06-2022	329	368	194	152	1.043
05-06-2022	366	369	187	154	1.076
06-06-2022	360	406	196	163	1.125
07-06-2022	385	407	200	164	1.156
08-06-2022	414	398	199	168	1.179
09-06-2022	430	445	255	167	1.297
10-06-2022	473	455	226	151	1.305
11-06-2022	488	484	228	150	1.350

\* Pacientes reportados durante el día anterior de forma agregada, UGCC

# 10. Evolución semanal de egresos hospitalarios pacientes Covid19

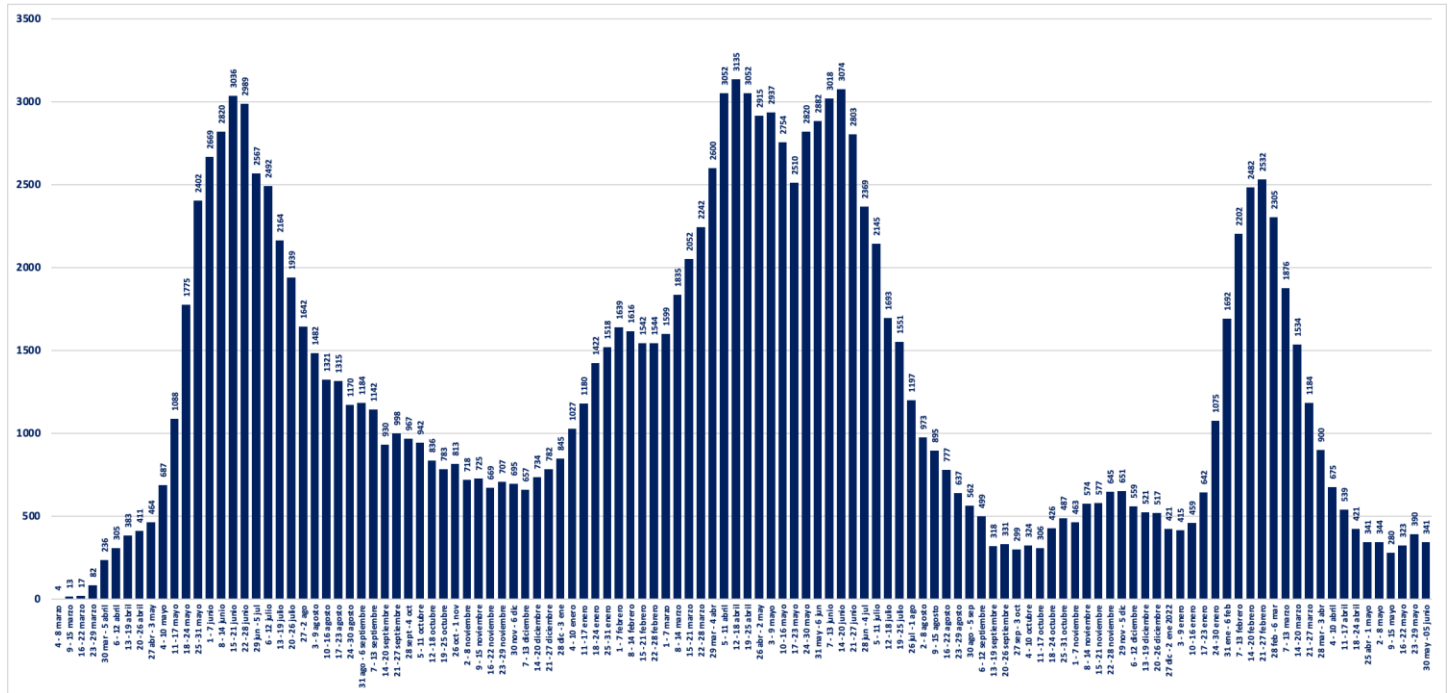

\* Pacientes reportados de forma individualizada, UGCC

## V. Exámenes

### 1. Exámenes para la detección de SARS CoV-2

	# exámenes realizados	% total	# exámenes informados últimas 24 hrs
Test de PCR	34.743.591	88,41%	50.638
Test de Antígeno	4.555.898	11,59%	28.203
<b>Total</b>	<b>39.299.489</b>	<b>100%</b>	<b>78.841</b>

### 2. Exámenes PCR informados por tipo de establecimiento

	# exámenes PCR realizados	% total	# exámenes PCR informados últimas 24 hrs
Instituto de Salud Pública	334.560	0,96%	191
Hospitales públicos	15.095.523	43,45%	25.841
Privados	19.313.508	55,59%	24.606
<b>Total</b>	<b>34.743.591</b>	<b>100%</b>	<b>50.638</b>

### 3. Datos de exámenes PCR informados según laboratorios por región en las últimas 24 hrs.

Región <sup>1</sup>	# exámenes PCR informados	# nuevos casos PCR positivos <sup>2</sup>	Positividad PCR día <sup>3</sup>	Positividad última semana
Arica y Parinacota	511	25	4,89%	4,84%
Tarapacá	1.389	59	4,25%	2,29%
Antofagasta	1.590	185	11,64%	8,38%
Atacama	1.022	97	9,49%	8,08%
Coquimbo	1.957	286	14,61%	12,11%
Valparaíso	4.971	972	19,55%	19,13%
Metropolitana	21.555	3.583	16,62%	16,65%
O'Higgins	1.615	282	17,46%	17,34%
Maule	3.788	355	9,37%	10,86%
Ñuble	1.812	157	8,66%	8,76%
Biobío	4.228	557	13,17%	11,82%
Araucanía	2.300	204	8,87%	7,63%
Los Ríos	1.155	90	7,79%	7,61%
Los Lagos	1.753	100	5,70%	5,17%
Aysén	322	15	4,66%	4,93%
Magallanes	670	44	6,57%	7,76%
Desconocida	0	0	-	-
<b>Total</b>	<b>50.638</b>	<b>7.011</b>	<b>13,85%</b>	<b>13,31%</b>

<sup>1</sup> Región según toma la muestra.

<sup>2</sup> Persona que cumple con definición de caso según normativa vigente, que cuenta con test de PCR positivo en las últimas 24 hrs, según fecha de resultado informada por laboratorio. Incluye casos con sospecha de reinfección, y es independiente de la fecha de notificación o síntomas señalada en Epivigila.

Datos provisionarios y en proceso de validación. Algunas actualizaciones podrían verse reflejadas solamente en el recuento acumulado.

<sup>3</sup> Positividad PCR día = nuevos casos PCR positivos /# exámenes PCR día.

#### 4. Datos de exámenes de antígeno según región, informados el 09 de junio

Región	# exámenes antígeno informados
Arica y Parinacota	1.104
Tarapacá	542
Antofagasta	892
Atacama	1.468
Coquimbo	1.984
Valparaíso	3.966
Metropolitana	7.801
O'Higgins	1.544
Maule	2.363
Ñuble	1.257
Biobío	1.986
Araucanía	683
Los Ríos	1.023
Los Lagos	739
Aysén	409
Magallanes	442
Desconocida	0
<b>Total</b>	<b>28.203</b>

## 5. Exámenes PCR informados según día, acumulados y número de laboratorios que reportan

Fecha	# exámenes PCR informados	# total de exámenes PCR	# laboratorios que reporta	# nuevos casos PCR positivos <sup>1</sup>	Positividad PCR día <sup>2</sup>	Casos totales PCR positivos acumulados <sup>3</sup>	Positividad PCR total
28-04-2022	37.815	33.182.260	198	1.622	4,29%	2.964.062	8,93%
29-04-2022	32.552	33.214.812	194	1.454	4,47%	2.965.712	8,93%
30-04-2022	30.535	33.245.347	192	1.419	4,65%	2.967.303	8,93%
01-05-2022	34.663	33.280.010	195	1.467	4,23%	2.969.037	8,92%
02-05-2022	27.049	33.307.059	169	1.050	3,88%	2.970.113	8,92%
03-05-2022	14.575	33.321.634	129	554	3,80%	2.970.772	8,92%
04-05-2022	27.981	33.349.615	190	1.279	4,57%	2.972.281	8,91%
05-05-2022	38.454	33.388.069	192	2.059	5,35%	2.974.664	8,91%
06-05-2022	35.217	33.423.286	189	1.960	5,57%	2.976.988	8,91%
07-05-2022	33.124	33.456.410	187	1.978	5,97%	2.979.351	8,91%
08-05-2022	35.923	33.492.333	199	2.000	5,57%	2.981.705	8,90%
09-05-2022	25.487	33.517.820	167	1.352	5,30%	2.983.107	8,90%
10-05-2022	15.857	33.533.677	122	901	5,68%	2.984.400	8,90%
11-05-2022	25.975	33.559.652	187	1.577	6,07%	2.986.225	8,90%
12-05-2022	39.433	33.599.085	197	2.717	6,89%	2.989.474	8,90%
13-05-2022	37.509	33.636.594	192	2.844	7,58%	2.992.856	8,90%
14-05-2022	36.505	33.673.099	195	2.917	7,99%	2.996.289	8,90%
15-05-2022	38.642	33.711.741	190	2.903	7,51%	2.999.614	8,90%
16-05-2022	32.353	33.744.094	169	2.477	7,66%	3.002.463	8,90%
17-05-2022	16.232	33.760.326	134	1.240	7,64%	3.003.889	8,90%
18-05-2022	28.472	33.788.798	190	2.516	8,84%	3.006.794	8,90%
19-05-2022	46.603	33.835.401	196	4.094	8,78%	3.011.725	8,90%
20-05-2022	44.898	33.880.299	196	4.161	9,27%	3.016.542	8,90%
21-05-2022	39.575	33.919.874	194	3.674	9,28%	3.020.984	8,91%
22-05-2022	41.651	33.961.525	196	3.622	8,70%	3.025.299	8,91%
23-05-2022	32.084	33.993.609	143	2.416	7,53%	3.028.309	8,91%
24-05-2022	19.120	34.012.729	124	1.865	9,75%	3.030.715	8,91%
25-05-2022	30.941	34.043.670	195	3.152	10,19%	3.033.966	8,91%
26-05-2022	47.532	34.091.202	192	4.972	10,46%	3.040.056	8,92%
27-05-2022	48.060	34.139.262	197	5.383	11,20%	3.046.730	8,92%
28-05-2022	44.666	34.183.928	197	5.221	11,69%	3.053.566	8,93%
29-05-2022	47.376	34.231.304	198	5.109	10,78%	3.059.956	8,94%
30-05-2022	34.846	34.266.150	170	3.725	10,69%	3.064.030	8,94%
31-05-2022	19.591	34.285.741	132	1.890	9,65%	3.066.785	8,94%
01-06-2022	32.140	34.317.881	191	3.610	11,23%	3.071.250	8,95%
02-06-2022	49.568	34.367.449	198	5.673	11,44%	3.078.219	8,96%
03-06-2022	44.103	34.411.552	193	5.446	12,35%	3.084.847	8,96%
04-06-2022	44.252	34.455.804	199	5.429	12,27%	3.091.801	8,97%
05-06-2022	43.697	34.499.501	195	5.063	11,59%	3.098.110	8,98%
06-06-2022	37.424	34.536.925	171	4.619	12,34%	3.103.793	8,99%
07-06-2022	17.560	34.554.485	124	2.080	11,85%	3.106.266	8,99%
08-06-2022	35.136	34.589.621	196	4.997	14,22%	3.112.554	9,00%
09-06-2022	51.623	34.641.244	200	7.333	14,20%	3.121.205	9,01%
10-06-2022	51.709	34.692.953	197	7.205	13,93%	3.130.342	9,02%
11-06-2022	50.638	34.743.591	204	7.011	13,85%	3.138.745	9,03%

<sup>1</sup> Persona que cumple con definición de caso según normativa vigente, que cuenta con test de PCR en las últimas 24 hrs, según fecha de resultado informada por laboratorio. Incluye casos con sospecha de reinfección, y es independiente de la fecha de notificación o síntomas señalada en EpiVigila. Datos provisorios y en proceso de validación. Algunas actualizaciones podrían verse reflejadas solamente en el recuento acumulado.

<sup>2</sup> Positividad PCR día= nuevos casos PCR positivos / # exámenes PCR día.

Positividad total= casos PCR positivos totales/ total de exámenes PCR.

Reportado por Epidemiología MINSAL.

<sup>3</sup> Datos provisorios y en proceso de validación. Algunas actualizaciones podrían verse reflejadas solamente en el recuento acumulado.

## 6. Porcentaje y media móvil (siete días) de positividad de exámenes PCR

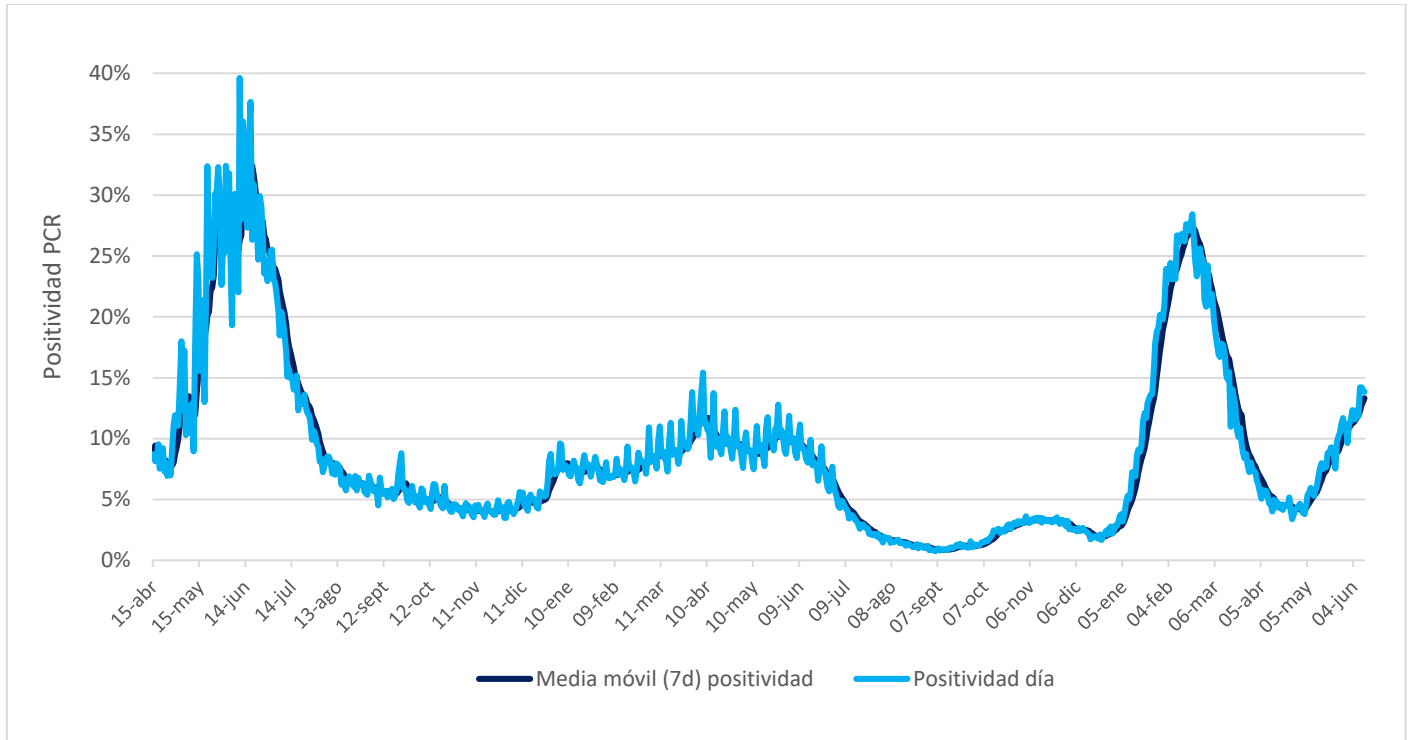



## VI. Residencias sanitarias

### 1. Datos de residencias sanitarias informadas por región

Región	N° de Residencias Habilitadas	N° de Camas Totales	N° de Usuarios en Residencia	N° de Camas Disponibles	FOR
Arica y Parinacota	1	23	10	11	48%
Tarapacá	2	143	87	8	91%
Antofagasta	2	87	44	18	70%
Atacama	1	30	28	2	93%
Coquimbo	1	50	18	29	36%
Valparaíso	1	204	39	115	2%
Metropolitana	4	376	192	56	77%
O'Higgins	1	24	26	0	100%
Maule	3	110	64	2	97%
Ñuble	2	63	39	0	100%
Biobío	2	300	223	20	91%
Araucanía	1	101	44	5	90%
Los Ríos	1	60	41	5	89%
Los Lagos	1	28	3	20	13%
Aysén	1	25	7	14	33%
Magallanes	2	38	8	25	24%
<b>Totales de RS</b>	<b>26</b>	<b>1.662</b>	<b>873</b>	<b>330</b>	<b>70%</b>
Otros Dispositivos	2	600	30	570	5%
<b>Total</b>	<b>28</b>	<b>2.262</b>	<b>903</b>	<b>900</b>	<b>48%</b>

- **N° de Residencias Habilitadas:** Número de dispositivos u hoteles habilitados.
- **N° de Camas Totales:** Número total de camas contratadas.
- **N° de Usuarios en Residencia:** Número de personas hospedadas en este día.
- **N° de Camas Disponibles:** Número total de camas disponibles para recibir usuarios. *(En este número se descuentan las camas que se consideran inhabilitadas por aseo, mantención, pieza compartida o para uso de staff de persona de turno)*
- **FOR:** factor de ocupación real, equivale a la ocupación, pero considerando el número de camas inhabilitadas  
**\*FOR = camas ocupadas / (camas totales - camas inhabilitadas) \***