

REPORTE

DIARIO

11 de noviembre de 2021



#CuidémonosEntreTodos

I. Casos confirmados de COVID-19

1. Casos confirmados acumulados a nivel nacional

Región	Casos confirmados acumulados	Fallecidos totales ¹	Casos confirmados recuperados ²	Casos confirmados por antígeno ³	Casos con sospecha de reinfección
Arica Parinacota	28.175	541	27.376	1.230	37
Tarapacá	42.970	811	41.830	807	52
Antofagasta	63.787	1.259	61.899	1.038	46
Atacama	28.256	360	27.591	1.009	39
Coquimbo	50.951	1.043	49.247	723	32
Valparaíso	128.955	3.503	123.668	3.200	79
Metropolitana	726.838	19.446	698.585	41.407	984
O'Higgins	70.951	1.581	68.806	2.280	56
Maule	105.277	1.802	102.506	8.842	69
Ñuble	37.074	650	36.110	852	51
Biobío	155.525	2.708	151.100	3.587	121
Araucanía	99.778	1.518	97.602	5.795	92
De los Ríos	50.373	698	49.290	2.362	41
De los Lagos	90.830	1.419	88.715	1.199	82
Aysén	8.865	79	8.517	424	17
Magallanes	29.434	499	28.791	324	167
Desconocida	46	0	46	0	0
Total	1.718.085	37.917	1.661.679	75.079	1.965

2. Casos nuevos a nivel nacional

Región	Casos nuevos totales	Casos nuevos con síntomas	Casos nuevos sin síntomas	Casos nuevos reportados por laboratorio ⁴	Casos nuevos confirmados por antígeno	Casos activos confirmados ⁵	Tasa de incidencia activos ⁶
Arica Parinacota	30	11	18	1	1	184	73,0
Tarapacá	67	45	18	4	8	274	71,6
Antofagasta	107	39	57	11	7	499	72,1
Atacama	63	31	26	6	4	279	88,7
Coquimbo	97	67	24	6	10	547	65,4
Valparaíso	264	193	36	35	27	1.468	74,9
Metropolitana	1.266	850	251	165	217	6.610	81,4
O'Higgins	102	76	26	0	17	413	41,7
Maule	124	86	36	2	37	789	69,7
Ñuble	49	32	17	0	3	235	45,9
Biobío	304	211	71	22	44	1.417	85,2
Araucanía	75	59	12	4	16	437	43,1
De los Ríos	76	44	26	6	9	282	69,5
De los Lagos	137	56	67	14	3	535	60,0
Aysén	53	37	16	0	8	257	239,5
Magallanes	19	11	6	2	4	65	36,4
Desconocida	0	0	0	0	0	0	-
Total	2.833	1.848	707	278	415	14.291	73,4

Información Epivigila, Epidemiología y DEIS MINSAL

Los casos confirmados, ya sean acumulados, nuevos, activos o recuperados incluyen a los casos confirmados desde el 10-02-2021 por antígeno y a los acumulados con sospecha de reinfección.

1 Corresponde a casos clasificados con causa de muerte U07.1 (caso confirmado con resultado positivo de la prueba), según estadísticas del DEIS.

2 Para el cálculo estimado de confirmados recuperados se substraen a los casos confirmados acumulados, los casos activos confirmados y los casos fallecidos, independientemente de su causa de muerte.

3 Corresponde a casos confirmados por test de antígeno, según nueva definición del ordinario B51 N° 536 de la Subsecretaría de Salud Pública.

4 Casos que, teniendo un test de PCR positivo, no están ingresados aún en la plataforma de vigilancia epidemiológica (Epivigila).

5 El cálculo de casos activos excluye a quienes hayan fallecido, independientemente de la causa de muerte.

6 Tasa de incidencia activos = (casos activos confirmados / población) * 100.000. Población INE 2020, según proyección poblacional Censo 2017.

www.gob.cl/coronavirus

3. Casos confirmados totales, casos activos y fallecidos

Fecha	Casos totales acumulados	Casos nuevos totales	Casos nuevos con síntomas	Casos nuevos sin síntomas	Casos activos ¹	Fallecidos ²	Casos confirmados recuperados ³
28-09-2021	1.652.795	454	250	102	3.851	37.449	1.608.584
29-09-2021	1.653.406	525	385	103	4.021	37.455	1.609.007
30-09-2021	1.654.264	895	532	287	4.295	37.468	1.609.512
01-10-2021	1.655.071	846	548	230	4.269	37.476	1.610.314
02-10-2021	1.655.884	853	525	240	4.334	37.484	1.611.035
03-10-2021	1.656.602	752	486	191	4.367	37.494	1.611.676
04-10-2021	1.657.256	673	396	195	4.311	37.500	1.612.348
05-10-2021	1.657.749	503	351	100	4.110	37.506	1.613.029
06-10-2021	1.658.444	714	503	131	4.293	37.512	1.613.524
07-10-2021	1.659.386	981	639	217	4.607	37.533	1.614.090
08-10-2021	1.660.372	1.037	684	232	4.725	37.542	1.614.917
09-10-2021	1.661.370	1.033	674	239	4.968	37.554	1.615.629
10-10-2021	1.662.433	1.105	732	265	5.290	37.564	1.616.329
11-10-2021	1.663.383	996	629	249	5.496	37.571	1.617.035
12-10-2021	1.663.992	634	414	133	5.335	37.574	1.617.792
13-10-2021	1.664.725	766	577	117	5.339	37.578	1.618.500
14-10-2021	1.665.916	1.223	831	233	5.808	37.583	1.619.203
15-10-2021	1.667.547	1.703	1.063	418	6.322	37.594	1.620.240
16-10-2021	1.669.236	1.774	1.104	412	6.992	37.597	1.621.210
17-10-2021	1.670.750	1.562	972	377	7.504	37.609	1.622.168
18-10-2021	1.672.065	1.357	841	333	7.789	37.620	1.623.157
19-10-2021	1.672.998	966	682	201	7.690	37.623	1.624.180
20-10-2021	1.674.226	1.206	898	173	7.934	37.628	1.625.139
21-10-2021	1.676.019	1.842	1.198	423	8.591	37.640	1.626.200
22-10-2021	1.678.023	2.086	1.383	493	9.341	37.651	1.627.411
23-10-2021	1.680.017	2.056	1.303	498	9.570	37.662	1.629.125
24-10-2021	1.681.828	1.882	1.266	402	9.849	37.669	1.630.613
25-10-2021	1.683.451	1.677	1.062	422	9.973	37.685	1.632.077
26-10-2021	1.684.608	1.201	835	245	9.674	37.691	1.633.518
27-10-2021	1.686.318	1.753	1.288	293	10.025	37.697	1.634.860
28-10-2021	1.688.454	2.205	1.437	476	10.800	37.719	1.636.151
29-10-2021	1.690.735	2.379	1.643	514	11.113	37.729	1.638.077
30-10-2021	1.692.877	2.230	1.427	521	11.388	37.743	1.639.895
31-10-2021	1.695.048	2.250	1.421	537	11.620	37.757	1.641.786
01-11-2021	1.696.786	1.806	1.149	412	11.602	37.777	1.643.486
02-11-2021	1.698.127	1.390	932	283	11.169	37.782	1.645.245
03-11-2021	1.699.427	1.360	1.000	248	10.801	37.790	1.646.888
04-11-2021	1.701.316	1.953	1.507	250	11.141	37.794	1.648.422
05-11-2021	1.703.826	2.601	1.760	570	11.291	37.814	1.650.696
06-11-2021	1.706.622	2.895	1.875	677	11.896	37.841	1.652.817
07-11-2021	1.709.189	2.682	1.797	632	12.516	37.862	1.654.720
08-11-2021	1.711.442	2.367	1.570	575	12.717	37.879	1.656.720
09-11-2021	1.713.188	1.800	1.251	395	12.588	37.883	1.658.579
10-11-2021	1.715.352	2.229	1.710	342	13.261	37.895	1.660.049
11-11-2021	1.718.085	2.833	1.848	707	14.291	37.917	1.661.679

Nota explicativa: para esta tabla, el cálculo de casos confirmados activos y casos confirmados recuperados corresponde a la información disponible en la fecha en que se reportan en el Informe Diario. Los casos confirmados, ya sean acumulados, nuevos, activos o recuperados incluyen a los casos confirmados desde el 10-02-2021 por antígeno y a los acumulados con sospecha de reinfección.

1 El cálculo de casos activos excluye a quienes hayan fallecido, independientemente de la causa de muerte.

2 Corresponde a casos clasificados con causa de muerte U07.1 (caso confirmado con resultado positivo de la prueba), según estadísticas del DEIS.

3 Para el cálculo estimado de confirmados recuperados se substraen a los casos confirmados acumulados, los casos activos confirmados y los casos fallecidos, independientemente de su causa de muerte.

4. Curva de casos activos y recuperados según fecha de inicio de síntomas

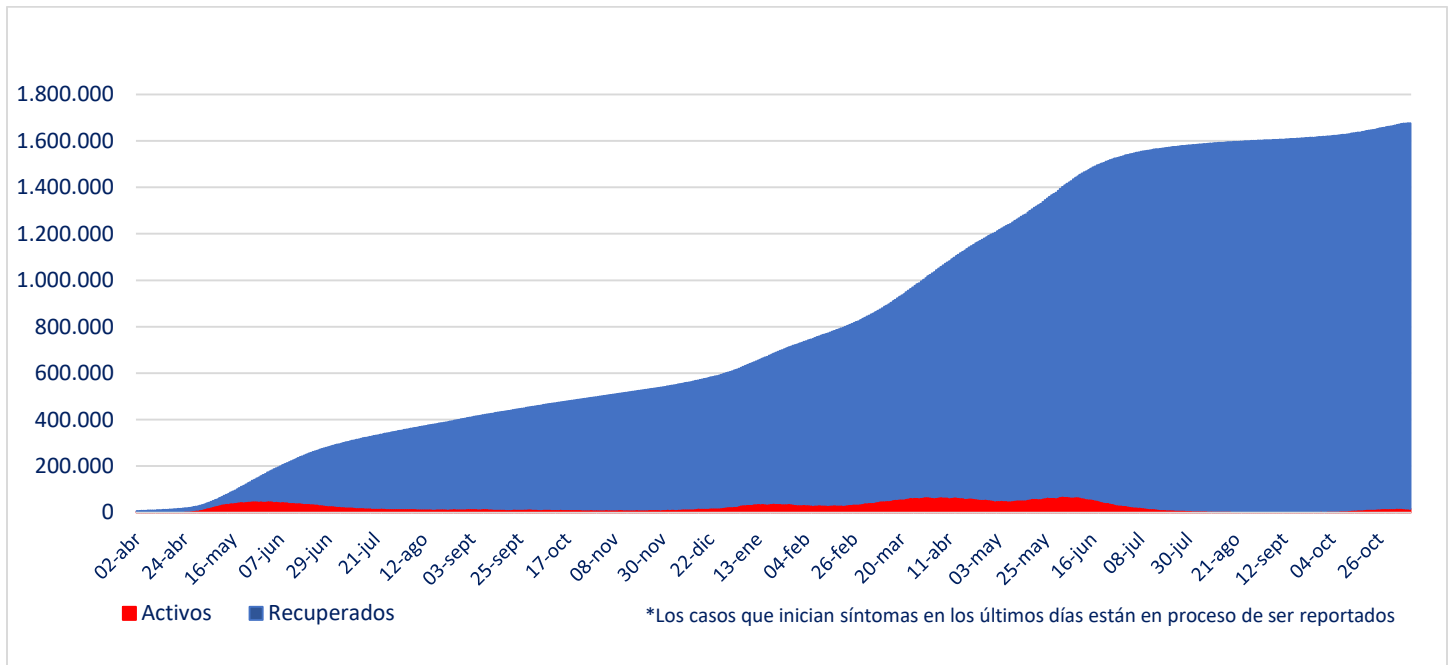

Fuente: Sistema de Notificación EPIVIGILA. Depto. de Epidemiología, DIPLAS MINSAL

Nota explicativa: para construir esta curva, se realiza el cálculo de casos activos y recuperados a partir del último día disponible de información, actualizando la curva completa hacia atrás. El número de fallecidos no aparece en este gráfico.

5. Evolución de nuevos casos confirmados por 100 mil habitantes (media móvil 7 días)

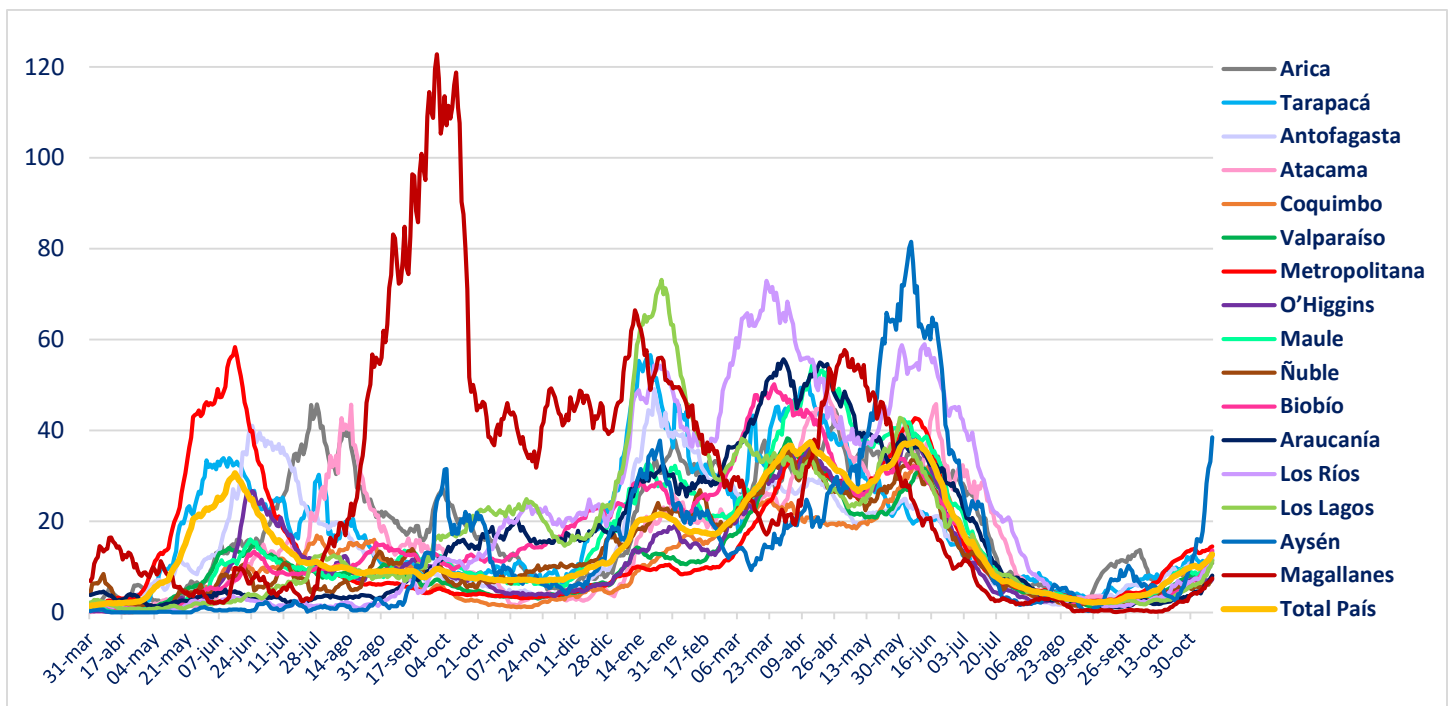

II. Casos probables

1. Casos probables por región

Región	Casos probables acumulados	Casos activos probables
Arica Parinacota	3.459	69
Tarapacá	10.320	155
Antofagasta	6.732	89
Atacama	1.701	34
Coquimbo	9.025	185
Valparaíso	49.595	368
Metropolitana	158.785	1.941
O'Higgins	14.614	100
Maule	10.413	132
Ñuble	10.061	69
Biobío	35.263	371
Araucanía	11.172	91
De los Ríos	5.956	57
De los Lagos	16.103	217
Aysén	1.753	37
Magallanes	3.270	14
Desconocida	1	0
Total	348.223	3.929

2. Casos probables acumulados y activos informados por fecha

Fecha	Casos probables acumulados	Casos activos probables
28-09-2021	334.338	1.171
29-09-2021	334.695	1.407
30-09-2021	334.924	1.444
01-10-2021	335.168	1.448
02-10-2021	335.375	1.460
03-10-2021	335.389	1.417
04-10-2021	335.593	1.304
05-10-2021	335.686	1.226
06-10-2021	335.985	1.336
07-10-2021	336.231	1.417
08-10-2021	336.468	1.420
09-10-2021	336.716	1.503
10-10-2021	336.937	1.531
11-10-2021	336.993	1.437
12-10-2021	337.089	1.356
13-10-2021	337.229	1.312
14-10-2021	337.643	1.537
15-10-2021	337.980	1.670
16-10-2021	338.271	1.762
17-10-2021	338.577	1.880
18-10-2021	338.732	1.838
19-10-2021	338.901	1.835
20-10-2021	339.399	2.141
21-10-2021	339.835	2.362
22-10-2021	340.266	2.526
23-10-2021	340.474	2.587
24-10-2021	340.836	2.694
25-10-2021	340.955	2.498
26-10-2021	341.155	2.373
27-10-2021	341.680	2.562
28-10-2021	342.213	2.804
29-10-2021	342.642	2.818
30-10-2021	343.091	2.878
31-10-2021	343.438	2.992
01-11-2021	343.580	2.786
02-11-2021	343.714	2.593
03-11-2021	343.858	2.434
04-11-2021	344.482	2.726
05-11-2021	345.136	2.937
06-11-2021	345.673	3.127
07-11-2021	346.198	3.272
08-11-2021	346.375	3.142
09-11-2021	346.635	3.055
10-11-2021	347.512	3.559
11-11-2021	348.223	3.929

III. Pacientes Fallecidos

1. Pacientes fallecidos por grupo etario

Tramos de edad	# pacientes	% total	% agrupado
≤ 39 años	1.063	2,80%	2,80%
40 a 49 años	1.601	4,22%	4,22%
50 a 59 años	4.189	11,05%	11,05%
60 a 69 años	7.737	20,41%	61,52%
70 a 79 años	10.328	27,24%	
80 a 89 años	9.359	24,68%	
≥90 años	3.640	9,60%	
Total	37.917	100%	100%

2. Fallecidos según fecha de defunción, de acuerdo a criterios DEIS

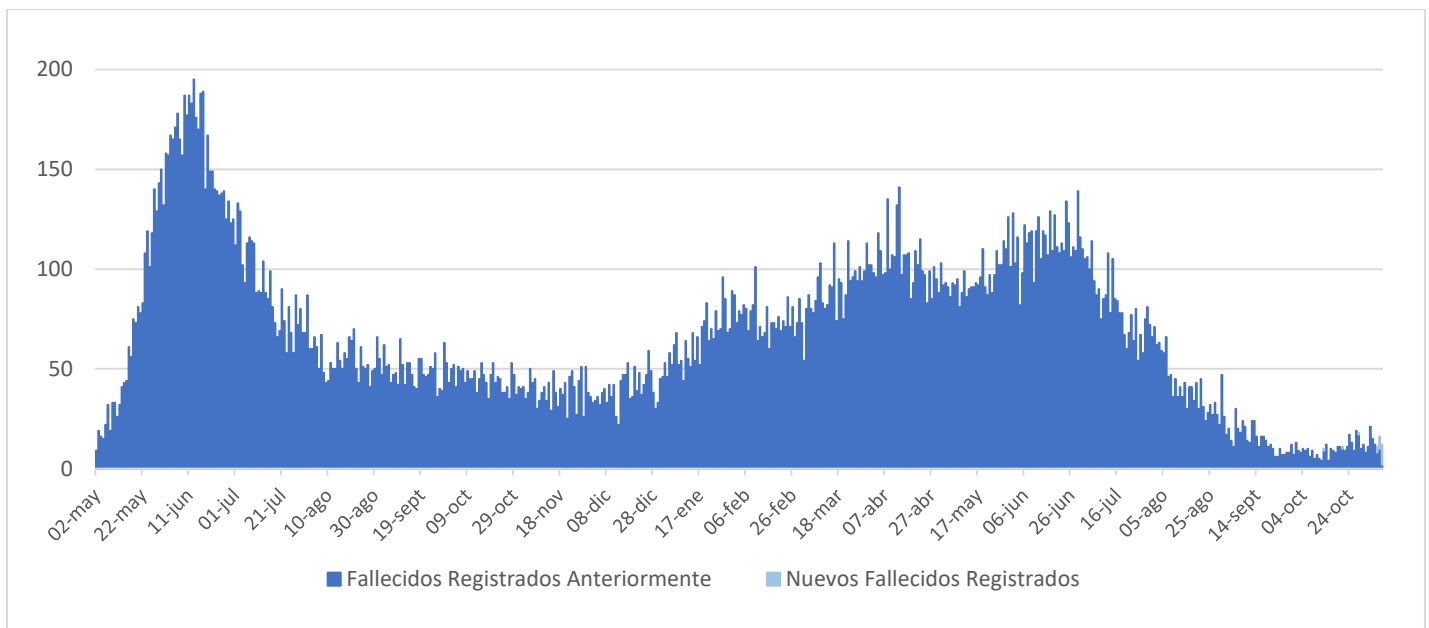

IV. Capacidad Hospitalaria

1. Sistema Integrado Covid 19, camas de unidades de cuidados intensivos (UCI)

Total de camas críticas	2.009	Camas críticas disponibles	200	Camas críticas ocupados	1.809
-------------------------	-------	----------------------------	-----	-------------------------	-------

2. Hospitalización en unidades de cuidados intensivos (UCI) de pacientes Covid 19

Región	# pacientes	% total
Arica	0	0,00%
Tarapacá	8	1,41%
Antofagasta	16	2,82%
Atacama	3	0,53%
Coquimbo	9	1,59%
Valparaíso	36	6,35%
Santiago	384	67,72%
O'Higgins	20	3,53%
Maule	23	4,06%
Ñuble	8	1,41%
Biobío	28	4,94%
Araucanía	6	1,06%
Los Ríos	5	0,88%
Los Lagos	19	3,35%
Aysén	2	0,35%
Magallanes	0	0,00%
Total	567	100%

Tipo de ventilación	# pacientes	% total
En ventilación mecánica	473	83,42%
Sin ventilación mecánica	94	16,58%
Total	567	100%

* Pacientes reportados durante el día anterior de forma agregada, UGCC

* Pacientes reportados durante el día anterior de forma agregada, UGCC

3. Hospitalización diaria en unidades de cuidados intensivos (UCI)

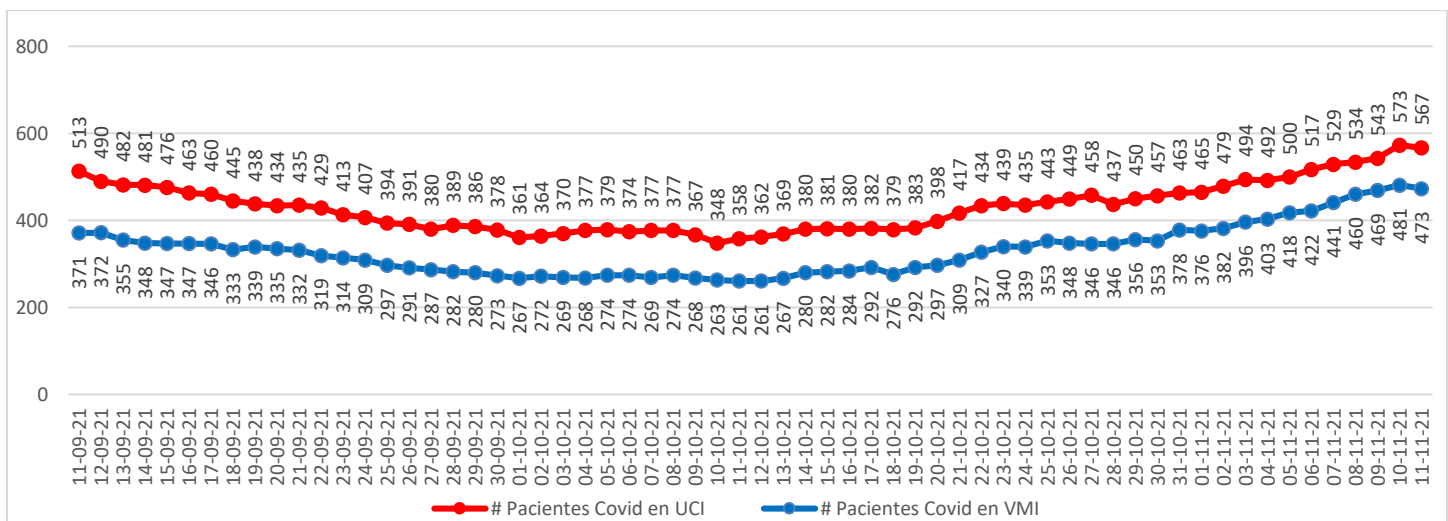

* Pacientes reportados durante el día anterior. A partir del 23 de febrero se reportan los datos informados de forma agregada, UGCC

Nota explicativa: De acuerdo al manual de registro de gestión de camas en la red integrada público-privada 2021, aprobado en Resolución Exenta 244 de 22 de febrero de 2021, a partir del 23 de febrero, se comienza a reportar el N° de pacientes COVID-19 hospitalizados en UCI informados de forma agregada por los establecimientos en la plataforma UGCC, ya que los datos individualizados (Registro clínicos de los pacientes) requieren un mayor esfuerzo por parte de los establecimientos al momento de reportar y esto puede generar un atraso de notificación en la plataforma UGCC.

4. Evolución de camas UCI habilitadas y ocupadas – País

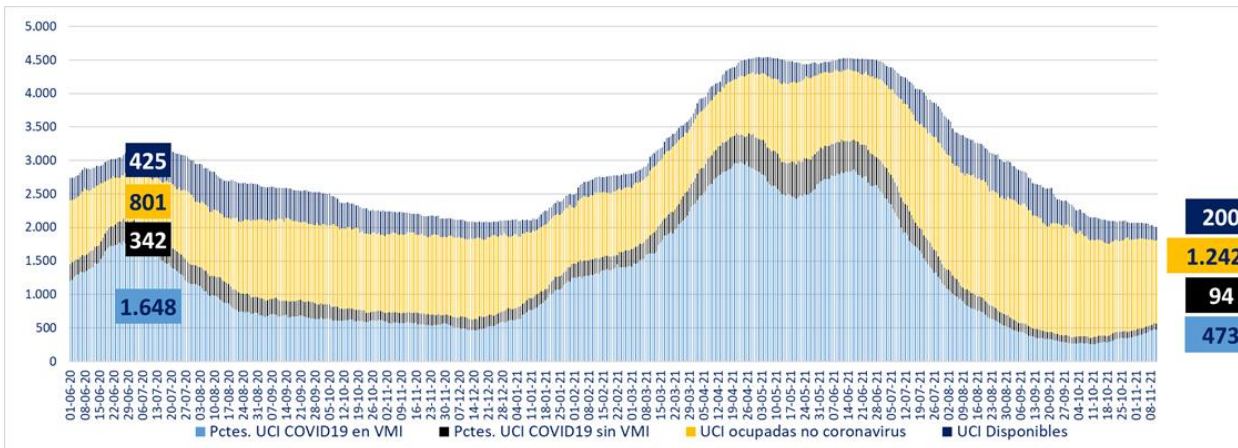

* A partir del 23 de febrero se reportan los datos informados de forma agregada, UGCC

5. Evolución de camas UCI habilitadas y ocupadas – R. Metropolitana

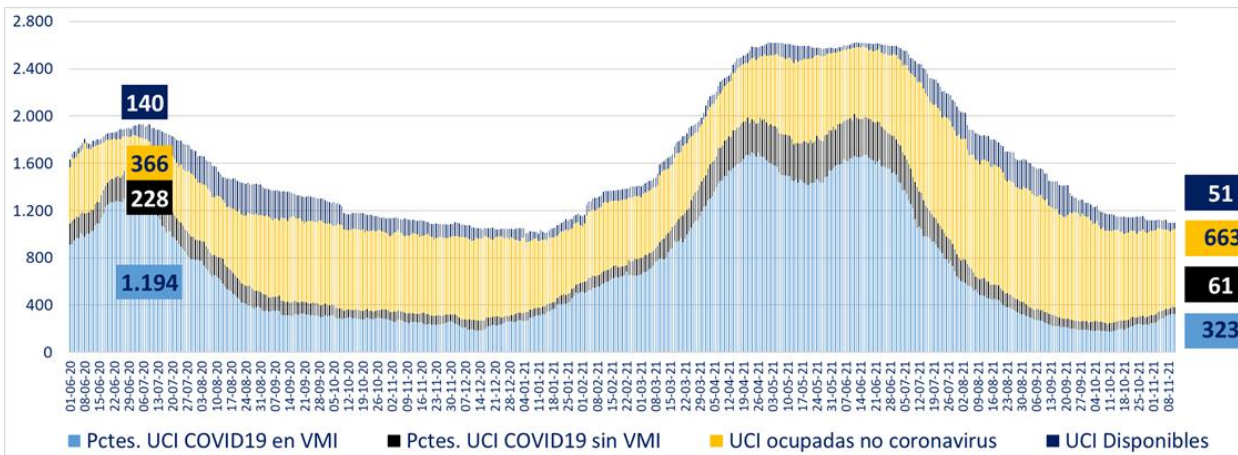

* A partir del 23 de febrero se reportan los datos informados de forma agregada, UGCC

6. Evolución de camas UCI habilitadas y ocupadas – Regiones

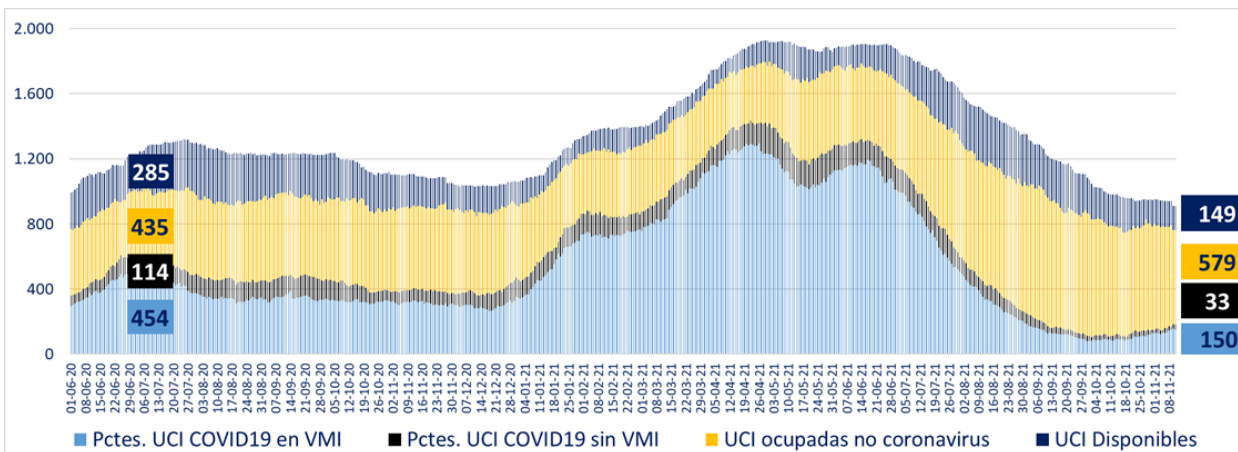

* A partir del 23 de febrero se reportan los datos informados de forma agregada, UGCC

7. Número pacientes Covid-19 en Unidades de Cuidado Intensivo (UCI) por tramos de edad

Tramos de edad	# pacientes	% total
≤ 39 años	60	11,01%
40 a 49 años	94	17,25%
50 a 59 años	107	19,63%
60 a 69 años	147	26,97%
≥ 70 años	137	25,14%
Total	545	100%

* Pacientes reportados durante el día anterior de forma individualizada, UGCC

8. Evolución de pacientes Covid-19 en Unidades de Cuidado Intensivo (UCI) por tramos de edad

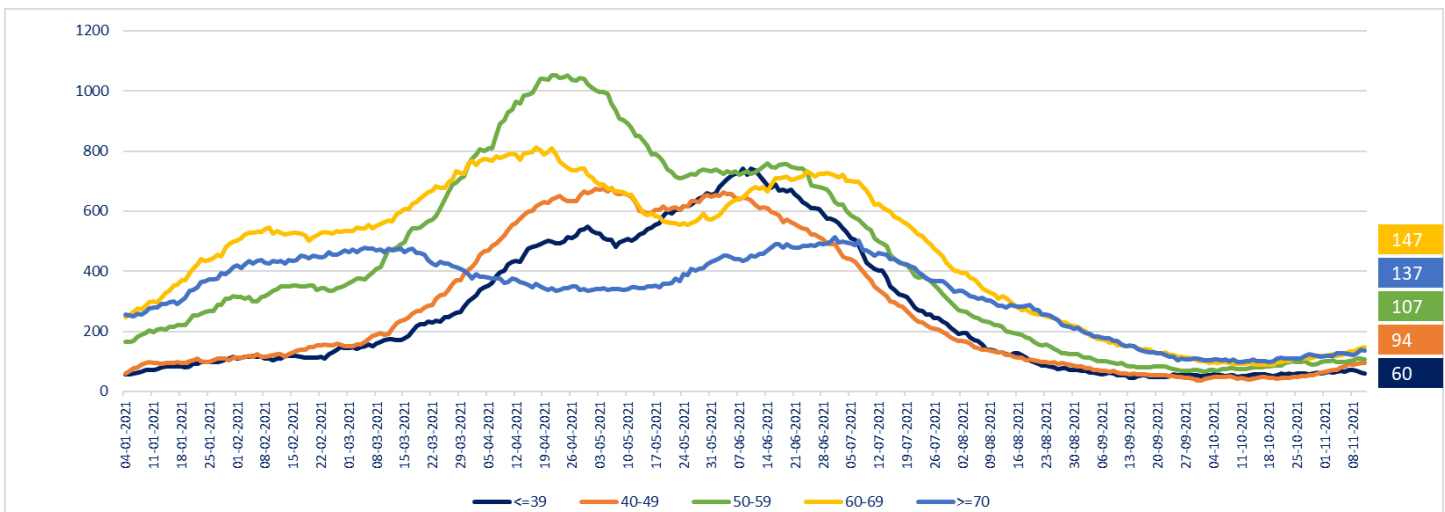

* Pacientes reportados durante el día anterior de forma individualizada, UGCC

Nota explicativa: De acuerdo al manual de registro de gestión de camas en la red integrada público-privada 2021, aprobado en Resolución Exenta 244 de 22 de febrero de 2021, a partir del 23 de febrero, se comienza a reportar el N° de pacientes COVID-19 hospitalizados en UCI informados de forma agregada por los establecimientos en la plataforma UGCC, ya que los datos individualizados (Registro clínicos de los pacientes) requieren un mayor esfuerzo por parte de los establecimientos al momento de reportar y esto puede generar un atraso de notificación en la plataforma UGCC.

9. Hospitalización de pacientes Covid19 en sistema integrado

Fecha	Camas básicas	Camas media	UTI	UCI	Total
30-09-2021	171	260	212	378	1.021
01-10-2021	165	265	220	361	1.011
02-10-2021	171	270	217	364	1.022
03-10-2021	167	271	206	370	1.014
04-10-2021	174	263	279	377	1.093
05-10-2021	167	271	209	379	1.026
06-10-2021	194	264	204	374	1.036
07-10-2021	164	274	206	377	1.021
08-10-2021	159	262	195	377	993
09-10-2021	160	260	208	367	995
10-10-2021	167	267	233	348	1.015
11-10-2021	347	252	231	358	1.188
12-10-2021	162	271	243	362	1.038
13-10-2021	177	275	241	369	1.062
14-10-2021	182	285	234	380	1.081
15-10-2021	184	290	254	381	1.109
16-10-2021	178	312	244	380	1.114
17-10-2021	187	294	248	382	1.111
18-10-2021	192	304	243	379	1.118
19-10-2021	189	306	251	383	1.129
20-10-2021	198	313	256	398	1.165
21-10-2021	233	345	242	417	1.237
22-10-2021	188	315	259	434	1.196
23-10-2021	200	315	258	439	1.212
24-10-2021	178	389	265	435	1.267
25-10-2021	197	320	275	443	1.235
26-10-2021	198	337	274	449	1.258
27-10-2021	216	343	284	458	1.301
28-10-2021	213	343	290	437	1.283
29-10-2021	221	365	285	450	1.321
30-10-2021	237	348	286	457	1.328
31-10-2021	251	363	291	463	1.368
01-11-2021	233	360	288	465	1.346
02-11-2021	220	361	285	479	1.345
03-11-2021	278	390	296	494	1.458
04-11-2021	247	399	308	492	1.446
05-11-2021	276	393	325	500	1.494
06-11-2021	235	443	337	517	1.532
07-11-2021	241	398	322	529	1.490
08-11-2021	251	405	327	534	1.517
09-11-2021	274	399	353	543	1.569
10-11-2021	249	443	337	573	1.602
11-11-2021	254	438	351	567	1.610

* A partir del 23 de febrero se reportan los datos informados de forma agregada, UGCC

10. Evolución semanal de egresos hospitalarios pacientes Covid19

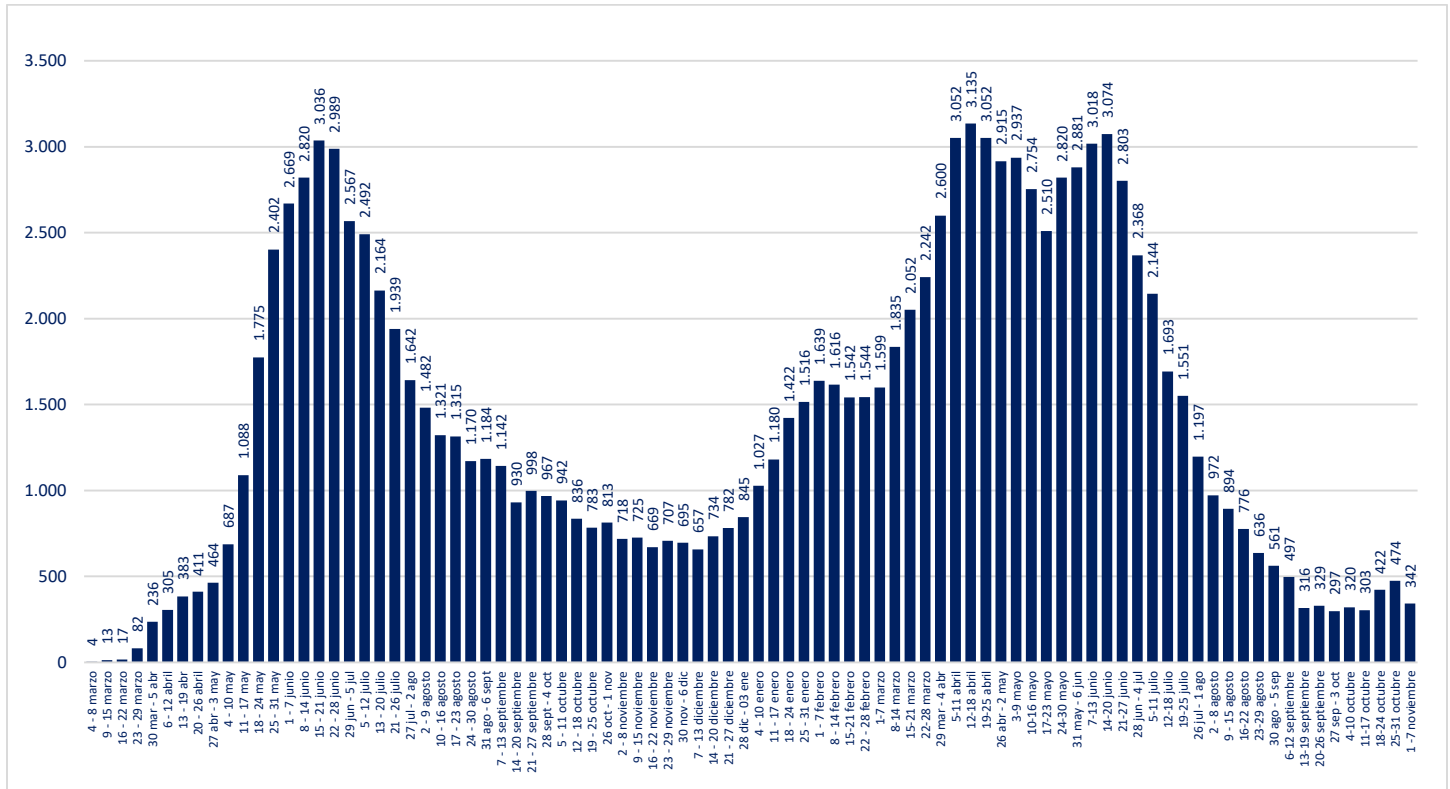

* Pacientes reportados de forma individualizada, UGCC

V. Exámenes

1. Exámenes para la detección de SARS CoV-2

	# exámenes realizados	% total	# exámenes informados últimas 24 hrs
Test de PCR	23.106.564	95,22%	74.090
Test de Antígeno	1.159.215	4,78%	9.524
Total	24.265.779	100%	83.614

2. Exámenes PCR informados por tipo de establecimiento

	# exámenes PCR realizados	% total	# exámenes PCR informados últimas 24 hrs
Instituto de Salud Pública	301.700	1,31%	212
Hospitales públicos	10.063.274	43,55%	31.406
Privados	12.741.590	55,14%	42.472
Total	23.106.564	100%	74.090

Reportado por Epidemiología MINSAL

3. Datos de exámenes PCR informados según laboratorios por región en las últimas 24 hrs.

Región	# exámenes PCR informados	# nuevos casos PCR positivos	Positividad PCR día ¹	Positividad última semana
Arica y Parinacota	1.257	29	2%	2%
Tarapacá	1.839	59	3%	3%
Antofagasta	2.740	100	4%	3%
Atacama	2.261	59	3%	2%
Coquimbo	2.331	87	4%	4%
Valparaíso	5.405	237	4%	5%
Metropolitana	30.542	1.049	3%	4%
O'Higgins	2.146	85	4%	3%
Maule	4.039	87	2%	3%
Ñuble	1.748	46	3%	2%
Biobío	9.175	260	3%	3%
Araucanía	2.593	59	2%	3%
Los Ríos	1.703	67	4%	3%
Los Lagos	4.841	134	3%	2%
Aysén	561	45	8%	6%
Magallanes	909	15	2%	2%
Desconocida	0	0	-	-
Total	74.090	2.418	3,26%	3,31%

¹ Positividad PCR día = nuevos casos PCR positivos /# exámenes PCR día
Región según toma la muestra

4. Datos de exámenes de antígeno según región, informados el 9 de noviembre

Región	# exámenes antígeno informados
Arica y Parinacota	743
Tarapacá	694
Antofagasta	290
Atacama	110
Coquimbo	231
Valparaíso	1.227
Metropolitana	2.756
O'Higgins	441
Maule	723
Ñuble	62
Biobío	552
Araucanía	460
Los Ríos	359
Los Lagos	471
Aysén	56
Magallanes	349
Desconocida	0
Total	9.524

5. Exámenes PCR informados según día, acumulados y número de laboratorios que reportan

Fecha	# exámenes PCR informados	# total de exámenes PCR	# laboratorios que reporta	# nuevos casos PCR positivos	Positividad PCR día ¹	Casos totales PCR positivos acumulados	Positividad PCR total
28-09-2021	27.906	20.847.280	129	436	1,56%	1.586.026	7,61%
29-09-2021	38.239	20.885.519	173	409	1,07%	1.586.491	7,60%
30-09-2021	59.848	20.945.367	174	794	1,33%	1.587.285	7,58%
01-10-2021	61.077	21.006.444	175	743	1,22%	1.588.029	7,56%
02-10-2021	59.223	21.065.667	176	764	1,29%	1.588.792	7,54%
03-10-2021	55.003	21.120.670	173	666	1,21%	1.589.459	7,53%
04-10-2021	48.642	21.169.312	146	620	1,27%	1.590.075	7,51%
05-10-2021	27.747	21.197.059	125	410	1,48%	1.590.488	7,50%
06-10-2021	35.420	21.232.479	167	538	1,52%	1.591.026	7,49%
07-10-2021	56.781	21.289.260	174	860	1,51%	1.591.884	7,48%
08-10-2021	55.045	21.344.305	175	911	1,66%	1.592.795	7,46%
09-10-2021	54.881	21.399.186	172	862	1,57%	1.593.656	7,45%
10-10-2021	52.224	21.451.410	167	923	1,77%	1.594.580	7,43%
11-10-2021	47.602	21.499.012	155	906	1,90%	1.595.485	7,42%
12-10-2021	25.045	21.524.057	125	524	2,09%	1.596.009	7,42%
13-10-2021	24.639	21.548.696	136	604	2,45%	1.596.614	7,41%
14-10-2021	39.772	21.588.468	170	962	2,42%	1.597.575	7,40%
15-10-2021	59.353	21.647.821	178	1.459	2,46%	1.599.035	7,39%
16-10-2021	59.146	21.706.967	174	1.531	2,59%	1.600.565	7,37%
17-10-2021	58.605	21.765.572	176	1.327	2,26%	1.601.895	7,36%
18-10-2021	47.796	21.813.368	150	1.174	2,46%	1.603.069	7,35%
19-10-2021	30.427	21.843.795	131	769	2,53%	1.603.839	7,34%
20-10-2021	38.710	21.882.505	168	914	2,36%	1.604.821	7,33%
21-10-2021	57.353	21.939.858	172	1.548	2,70%	1.606.371	7,32%
22-10-2021	61.628	22.001.486	174	1.786	2,90%	1.608.155	7,31%
23-10-2021	59.928	22.061.414	169	1.770	2,95%	1.609.925	7,30%
24-10-2021	62.220	22.123.634	172	1.605	2,58%	1.611.531	7,28%
25-10-2021	53.161	22.176.795	154	1.473	2,77%	1.613.005	7,27%
26-10-2021	31.917	22.208.712	129	977	3,06%	1.613.981	7,27%
27-10-2021	43.615	22.252.327	173	1.356	3,11%	1.615.338	7,26%
28-10-2021	61.921	22.314.248	171	1.828	2,95%	1.617.167	7,25%
29-10-2021	62.171	22.376.419	175	2.009	3,23%	1.619.177	7,24%
30-10-2021	62.744	22.439.163	171	1.906	3,04%	1.621.084	7,22%
31-10-2021	61.088	22.500.251	171	1.950	3,19%	1.623.035	7,21%
01-11-2021	52.263	22.552.514	152	1.603	3,07%	1.624.638	7,20%
02-11-2021	36.026	22.588.540	130	1.183	3,28%	1.625.822	7,20%
03-11-2021	29.118	22.617.658	136	1.053	3,62%	1.626.874	7,19%
04-11-2021	46.078	22.663.736	170	1.484	3,22%	1.628.361	7,18%
05-11-2021	69.634	22.733.370	174	2.142	3,08%	1.630.502	7,17%
06-11-2021	72.699	22.806.069	177	2.445	3,36%	1.632.946	7,16%
07-11-2021	71.549	22.877.618	172	2.296	3,21%	1.635.243	7,15%
08-11-2021	60.500	22.938.118	149	2.079	3,44%	1.637.322	7,14%
09-11-2021	44.810	22.982.928	133	1.519	3,39%	1.638.839	7,13%
10-11-2021	49.546	23.032.474	168	1.746	3,52%	1.640.588	7,12%
11-11-2021	74.090	23.106.564	174	2.418	3,26%	1.643.006	7,11%

¹ Positividad PCR día= nuevos casos PCR positivos / # exámenes PCR día. Positividad total= casos PCR positivos totales/ total de exámenes PCR
Reportado por Epidemiología MINSAL.

6. Porcentaje y media móvil (siete días) de positividad de exámenes PCR

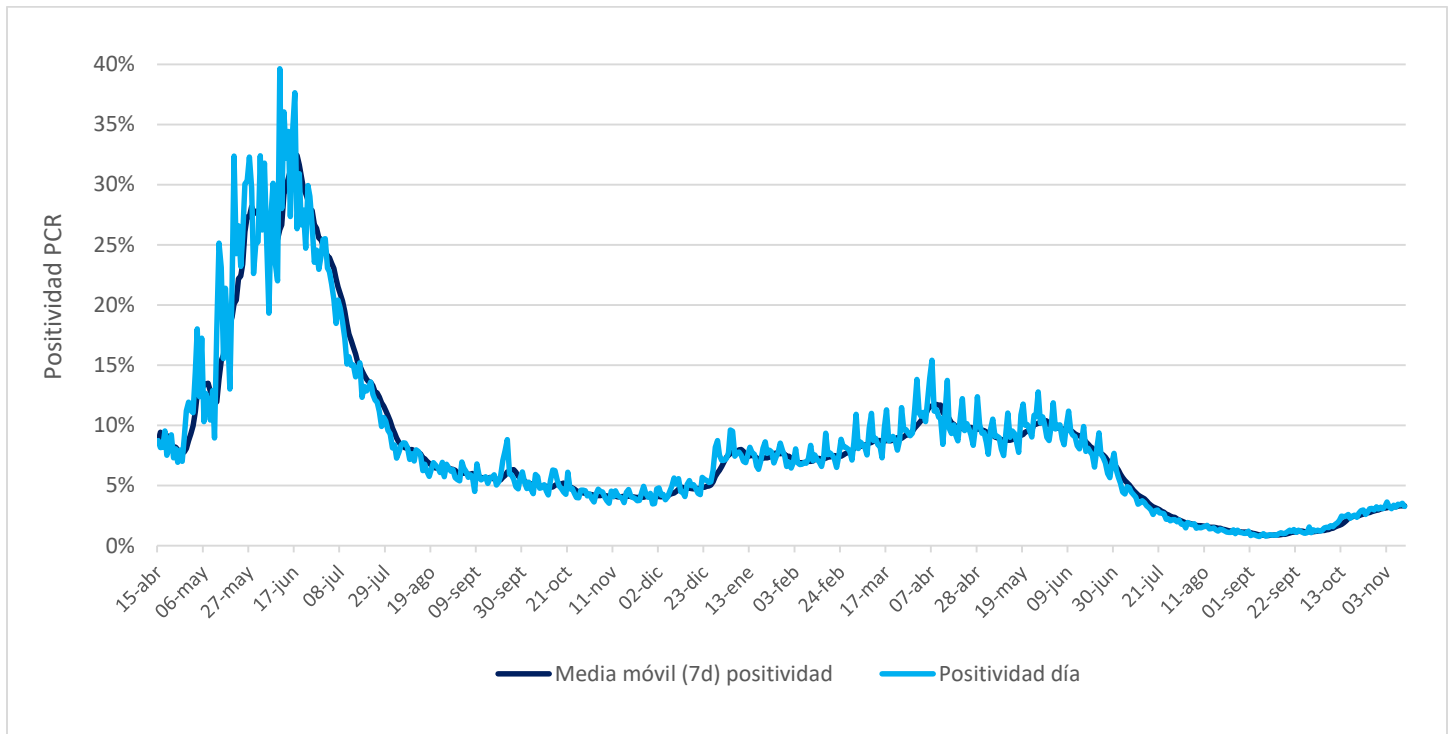

VI. Residencias sanitarias

1. Datos de residencias sanitarias informadas por región

Región	N° de Residencias Habilitadas	N° de Camas Totales	N° de Usuarios en Residencia	N° de Camas Disponibles	FOR
Arica y Parinacota	2	249	148	67	69%
Tarapacá	5	363	292	33	88%
Antofagasta	7	645	298	192	59%
Atacama	1	20	17	3	85%
Coquimbo	2	155	107	21	80%
Valparaíso	1	277	124	49	70%
Metropolitana	7	1.248	799	187	79%
O'Higgins	4	157	68	68	48%
Maule	4	291	176	38	81%
Ñuble	2	51	27	6	82%
Biobío	4	458	445	0	100%
Araucanía	2	162	97	5	95%
Los Ríos	1	120	57	19	74%
Los Lagos	2	207	109	0	100%
Aysén	2	55	33	11	74%
Magallanes	1	21	10	5	67%
Totales de RS	47	4.479	2.807	704	78%
Otros Dispositivos	7	806	479	258	65%
Total	54	5.285	3.286	962	76%

- **N° de Residencias Habilitadas:** Número de dispositivos u hoteles habilitados.
- **N° de Camas Totales:** Número total de camas contratadas.
- **N° de Usuarios en Residencia:** Número de personas hospedadas en este día.
- **N° de Camas Disponibles:** Número total de camas disponibles para recibir usuarios. *(En este número se descuentan las camas que se consideran inhabilitadas por aseo, mantención, pieza compartida o para uso de staff de persona de turno)*
- **FOR: factor de ocupación real, equivale a la ocupación, pero considerando el número de camas inhabilitadas**
***FOR = camas ocupadas / (camas totales - camas inhabilitadas) ***