

# REPORTE

## *DIARIO*

12 de marzo de 2023



**#CuidémonosEntreTodos**

# I. Casos confirmados de COVID-19

## 1. Casos confirmados acumulados a nivel nacional

Región	Casos confirmados acumulados	Fallecidos confirmados totales <sup>1</sup>	Fallecidos sospechosos probables u otros totales <sup>2</sup>	Fallecidos totales	Casos confirmados recuperados <sup>3</sup>	Casos confirmados por antígeno	Casos con sospecha de reinfección
Arica Parinacota	79.758	753	147	900	78.419	25.238	1.371
Tarapacá	113.605	1.054	119	1.173	112.012	29.227	873
Antofagasta	184.164	1.660	301	1.961	181.215	32.899	2.309
Atacama	117.231	598	121	719	115.853	51.111	1.613
Coquimbo	211.527	1.650	302	1.952	208.473	63.355	2.073
Valparaíso	494.294	5.230	1.235	6.465	484.523	147.518	3.364
Metropolitana	1.972.074	24.669	6.213	30.882	1.929.474	402.350	28.387
O'Higgins	222.598	2.244	577	2.821	218.258	70.724	1.514
Maule	347.496	2.847	511	3.358	341.845	110.030	4.605
Ñuble	158.704	1.133	202	1.335	156.206	55.182	1.828
Biobío	511.635	4.129	696	4.825	503.560	123.371	4.314
Araucanía	294.063	2.345	583	2.928	289.243	57.536	4.446
De los Ríos	148.556	1.178	235	1.413	145.984	46.252	1.777
De los Lagos	243.488	2.200	380	2.580	239.186	39.189	4.350
Aysén	36.526	195	28	223	36.013	14.362	2.393
Magallanes	67.771	668	106	774	66.466	11.791	2.842
Desconocida	42	0	2	2	41	0	0
<b>Total</b>	<b>5.203.532</b>	<b>52.553</b>	<b>11.758</b>	<b>64.311</b>	<b>5.106.771</b>	<b>1.280.135</b>	<b>68.059</b>

## 2. Casos nuevos a nivel nacional

Región	Casos nuevos totales <sup>4</sup>	Casos nuevos con síntomas	Casos nuevos sin síntomas	Casos nuevos reportados por laboratorio <sup>5</sup>	Casos nuevos confirmados por antígeno	Casos activos confirmados <sup>6</sup>	Tasa de incidencia activos <sup>7</sup>
Arica Parinacota	17	13	2	2	13	45	17,3
Tarapacá	22	15	1	6	13	57	14,2
Antofagasta	115	81	6	28	64	339	47,5
Atacama	86	51	17	18	78	317	99,4
Coquimbo	104	85	3	16	81	335	38,6
Valparaíso	478	359	41	78	345	1.275	63,4
Metropolitana	1.453	986	52	415	908	4.311	51,5
O'Higgins	244	169	30	45	174	663	65,2
Maule	211	147	19	45	146	634	54,5
Ñuble	127	109	0	18	110	322	62,0
Biobío	262	177	5	80	190	847	50,4
Araucanía	147	94	7	46	103	402	39,1
De los Ríos	98	75	0	23	92	293	71,3
De los Lagos	116	62	19	35	58	397	43,8
Aysén	34	18	10	6	26	122	112,6
Magallanes	51	31	13	7	43	113	62,0
Desconocida	0	0	0	0	0	0	0,0
<b>Total</b>	<b>3.565</b>	<b>2.472</b>	<b>225</b>	<b>868</b>	<b>2.444</b>	<b>10.472</b>	<b>52,5</b>

Información EpiVigila, Epidemiología y DEIS MINSAL. Datos provisorios y en proceso de validación. Algunas actualizaciones podrían verse reflejadas solamente en el recuento acumulado. Las definiciones de caso confirmado, probable, con sospecha de infección o reinfección y de los periodos de aislamiento corresponden a las contenidas en el ordinario B51 N.º 4915 de la Subsecretaría de Salud Pública. Los casos confirmados, ya sean acumulados, nuevos, activos o recuperados incluyen a los casos confirmados desde el 10-02-2021 por antígeno y a los acumulados con sospecha de reinfección.

1 Casos clasificados con causa de muerte CIE-10 U07.1 (caso confirmado con resultado positivo de la prueba), según estadísticas del DEIS.

2 Casos clasificados con causa de muerte CIE-10 U07.2 (caso sospechoso, probable o diagnosticado clínica y epidemiológicamente, sin prueba positiva confirmada por laboratorio), según estadísticas del DEIS.

3 Para el cálculo estimado de confirmados recuperados se substraen a los casos confirmados acumulados, los casos activos confirmados y los casos fallecidos, independientemente de su causa de muerte.

4 Persona que cumple con definición de caso según normativa vigente, que cuenta con test de PCR o antígeno positivo en las últimas 24 hrs, según fecha de resultado informada por laboratorio. Incluye casos con sospecha de reinfección, y es independiente de la fecha de notificación o síntomas señalada en EpiVigila.

5 Casos que, teniendo un test de PCR o antígeno positivo, no están ingresados aún en la plataforma de vigilancia epidemiológica (EpiVigila).

6 El cálculo de casos activos excluye a quienes hayan fallecido, independientemente de la causa de muerte, y se consideran aquellos con cinco o menos días transcurridos desde la fecha de inicio de síntomas o de la toma de muestras para casos asintomáticos, según lo señalado en la resolución vigente.

7 Tasa de incidencia activos = (casos activos confirmados / población) \* 100.000. Población INE 2023, según proyección poblacional Censo 2017.

### 3. Casos confirmados totales, casos activos y fallecidos

Fecha	Casos totales acumulados	Casos nuevos totales <sup>1</sup>	Casos nuevos con síntomas	Casos nuevos sin síntomas	Casos activos <sup>2</sup>	Fallecidos <sup>3</sup>	Casos confirmados recuperados <sup>4</sup>
27-01-2023	5.113.124	1.870	1.270	150	5.411	52.013	5.025.312
28-01-2023	5.115.130	1.937	1.339	134	5.798	52.030	5.026.843
29-01-2023	5.116.768	1.605	1.064	114	5.014	52.056	5.029.152
30-01-2023	5.117.952	1.175	803	55	4.268	52.071	5.031.082
31-01-2023	5.118.981	1.001	750	38	3.614	52.077	5.032.765
01-02-2023	5.120.975	1.906	1.357	130	3.997	52.081	5.034.229
02-02-2023	5.123.007	1.901	1.264	140	4.428	52.114	5.035.634
03-02-2023	5.124.971	1.778	1.149	105	4.881	52.121	5.037.061
04-02-2023	5.126.657	1.637	1.117	105	5.153	52.136	5.038.380
05-02-2023	5.128.130	1.428	948	115	4.514	52.155	5.040.401
06-02-2023	5.129.209	1.061	756	44	3.964	52.169	5.042.030
07-02-2023	5.130.204	965	737	43	3.349	52.173	5.043.640
08-02-2023	5.132.118	1.819	1.246	132	3.788	52.178	5.044.980
09-02-2023	5.133.941	1.766	1.209	113	4.206	52.199	5.046.237
10-02-2023	5.135.705	1.715	1.171	121	4.698	52.222	5.047.376
11-02-2023	5.137.305	1.534	1.030	112	4.903	52.242	5.048.656
12-02-2023	5.138.732	1.385	965	84	4.315	52.254	5.050.572
13-02-2023	5.139.804	1.005	728	34	3.733	52.269	5.052.116
14-02-2023	5.140.809	930	711	33	3.253	52.271	5.053.601
15-02-2023	5.142.449	1.595	1.137	97	3.476	52.278	5.054.947
16-02-2023	5.144.220	1.723	1.166	110	3.911	52.296	5.056.103
17-02-2023	5.146.020	1.741	1.230	98	4.531	52.309	5.057.182
18-02-2023	5.147.683	1.585	1.121	100	4.862	52.322	5.058.432
19-02-2023	5.149.301	1.585	1.117	92	4.514	52.339	5.060.301
20-02-2023	5.150.626	1.297	888	60	4.206	52.356	5.061.841
21-02-2023	5.151.881	1.250	945	47	3.900	52.360	5.063.402
22-02-2023	5.154.106	2.163	1.565	130	4.537	52.363	5.064.937
23-02-2023	5.156.519	2.337	1.593	167	5.257	52.380	5.066.466
24-02-2023	5.158.953	2.347	1.639	165	6.006	52.397	5.068.051
25-02-2023	5.161.209	2.146	1.514	127	6.521	52.409	5.069.692
26-02-2023	5.163.316	2.018	1.411	141	5.952	52.417	5.072.286
27-02-2023	5.164.922	1.588	1.151	62	5.338	52.424	5.074.506
28-02-2023	5.166.328	1.372	1.075	62	4.705	52.425	5.076.545
01-03-2023	5.169.139	2.742	1.930	126	5.424	52.427	5.078.501
02-03-2023	5.172.090	2.840	1.928	178	6.392	52.445	5.080.324
03-03-2023	5.174.951	2.807	1.972	198	7.374	52.458	5.082.109
04-03-2023	5.177.770	2.725	1.894	178	8.065	52.469	5.084.142
05-03-2023	5.180.329	2.471	1.689	151	7.496	52.477	5.087.200
06-03-2023	5.182.360	1.996	1.495	74	6.800	52.493	5.089.927
07-03-2023	5.184.582	2.178	1.684	44	6.427	52.496	5.092.522
08-03-2023	5.188.380	3.679	2.612	189	7.619	52.500	5.094.966
09-03-2023	5.192.286	3.801	2.661	225	8.784	52.516	5.097.537
10-03-2023	5.195.994	3.571	2.492	193	9.850	52.528	5.100.059
11-03-2023	5.199.779	3.661	2.571	200	10.821	52.543	5.102.762
12-03-2023	5.203.532	3.565	2.472	225	10.472	52.553	5.106.771

Nota explicativa: para esta tabla, el cálculo de casos confirmados activos y casos confirmados recuperados corresponde a la información disponible en la fecha en que se reportan en el Informe Diario. Los casos confirmados, ya sean acumulados, nuevos, activos o recuperados incluyen a los casos confirmados desde el 10-02-2021 por antígeno y a los acumulados con sospecha de reinfección.

1 Persona que cumple con definición de caso según normativa vigente, que cuenta con test de PCR o antígeno positivo en las últimas 24 hrs, según fecha de resultado informada por laboratorio. Incluye casos con sospecha de reinfección, y es independiente de la fecha de notificación o síntomas señalada en Epivigila.

2 El cálculo de casos activos excluye a quienes hayan fallecido, independientemente de la causa de muerte, y se consideran aquellos con cinco o menos días transcurridos desde la fecha de inicio de síntomas o de la toma de muestras para casos asintomáticos, según lo señalado en la resolución vigente.

3 Corresponde a casos clasificados con causa de muerte U07.1 (caso confirmado con resultado positivo de la prueba), según estadísticas del DEIS.

4 Para el cálculo estimado de confirmados recuperados se substraen a los casos confirmados acumulados, los casos activos confirmados y los casos fallecidos, independientemente de su causa de muerte.

#### 4. Curva de casos activos y recuperados según fecha de inicio de síntomas

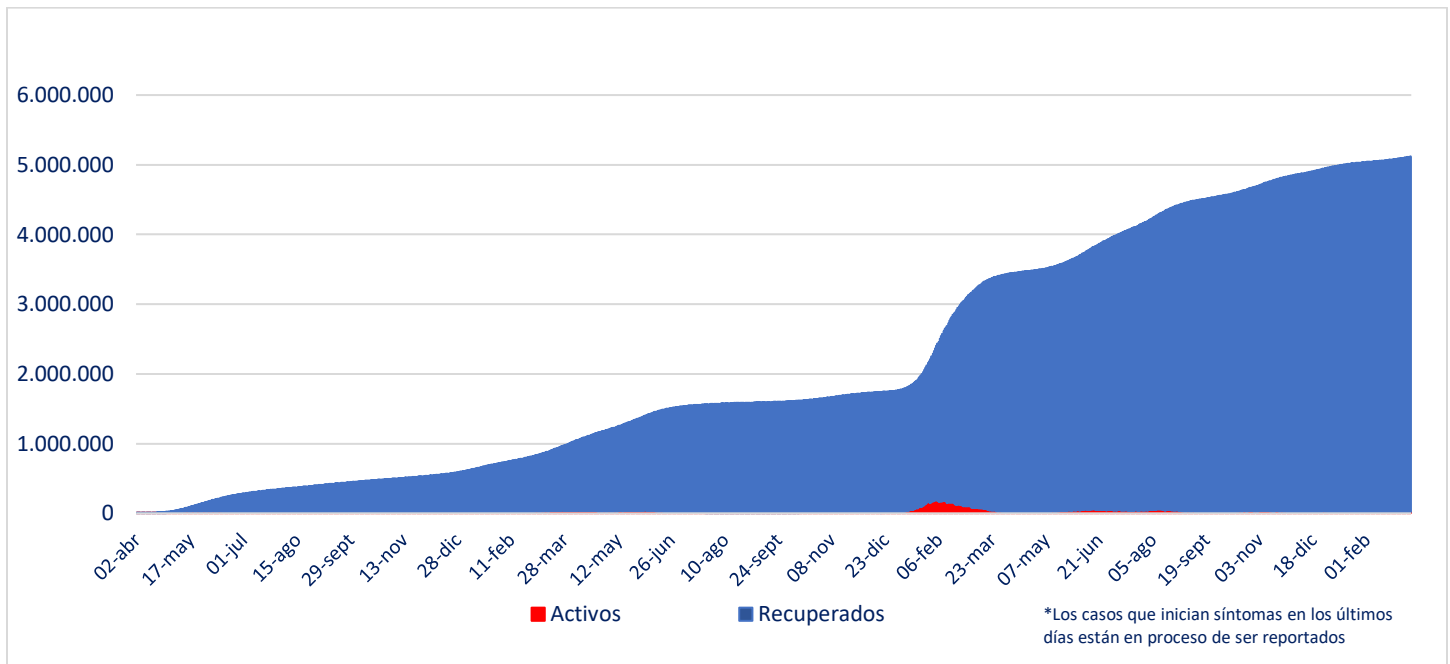

Fuente: Sistema de Notificación EPIVIGILA. Depto. de Epidemiología, MINSAL

Nota explicativa: para construir esta curva, se realiza el cálculo de casos activos y recuperados a partir del último día disponible de información, actualizando la curva completa hacia atrás. El número de fallecidos no aparece en este gráfico.

#### 5. Evolución de nuevos casos confirmados por 100 mil habitantes (media móvil 7 días)

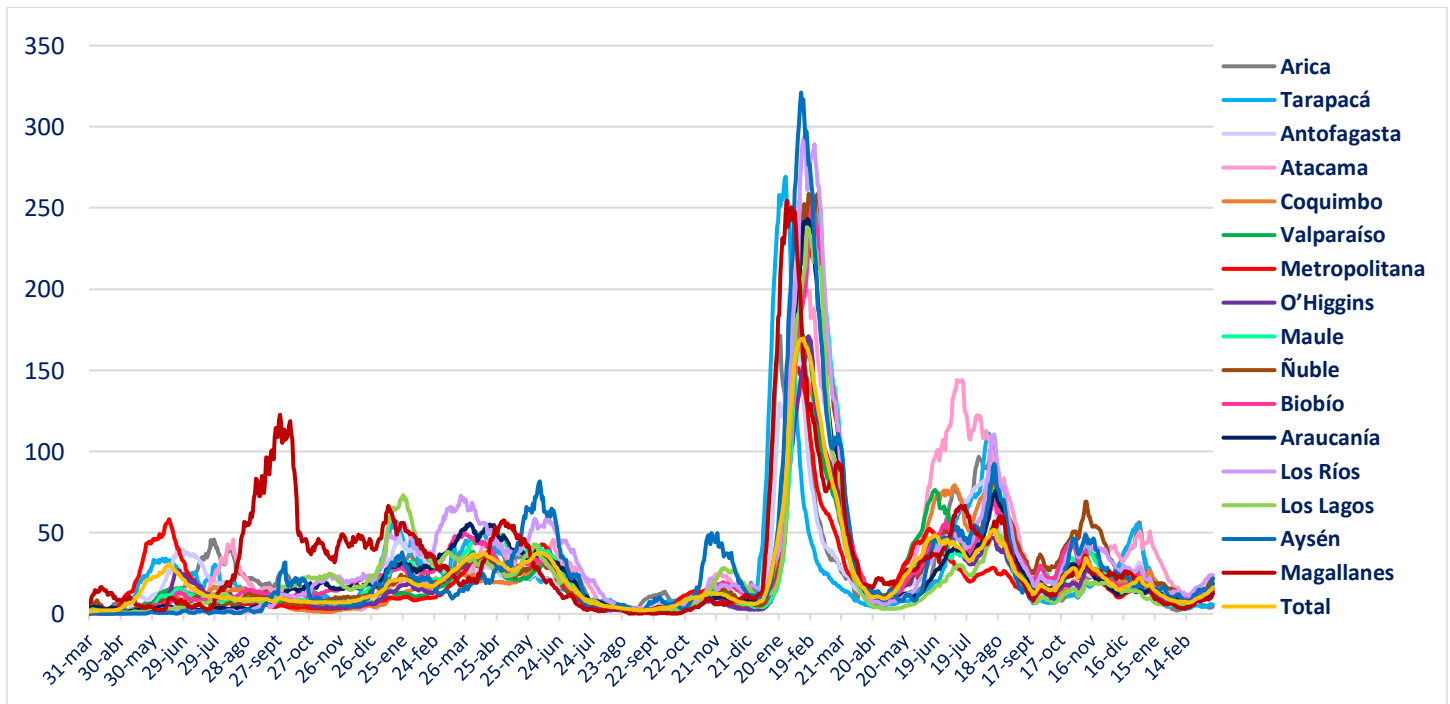

## II. Casos probables

### 1. Casos probables por región

Región	Casos probables acumulados	Casos activos probables <sup>1</sup>
Arica Parinacota	3.439	0
Tarapacá	10.389	0
Antofagasta	6.818	0
Atacama	1.741	0
Coquimbo	9.404	1
Valparaíso	50.210	0
Metropolitana	161.601	1
O'Higgins	14.803	0
Maule	10.639	0
Ñuble	10.181	0
Biobío	35.897	0
Araucanía	11.318	0
De los Ríos	6.034	0
De los Lagos	16.327	0
Aysén	1.794	0
Magallanes	3.289	0
Desconocida	0	0
<b>Total</b>	<b>353.884</b>	<b>2</b>

Datos provisorios y en proceso de validación. Algunas actualizaciones podrían verse reflejadas solamente en el recuento acumulado.

<sup>1</sup> La definición vigente de caso probable corresponde a la contenida en el ordinario B51 N.º 4915 de la Subsecretaría de Salud Pública. Se consideran activos a aquellos con cinco o menos días transcurridos desde la fecha de inicio de síntomas o de la toma de muestras para casos asintomáticos, según lo señalado en la resolución vigente.

## 2. Casos probables acumulados y activos informados por fecha

Fecha	Casos probables acumulados	Casos activos probables <sup>1</sup>
27-01-2023	353.874	3
28-01-2023	353.877	4
29-01-2023	353.878	3
30-01-2023	353.879	3
31-01-2023	353.881	4
01-02-2023	353.882	6
02-02-2023	353.880	5
03-02-2023	353.880	2
04-02-2023	353.882	3
05-02-2023	353.882	1
06-02-2023	353.884	2
07-02-2023	353.884	2
08-02-2023	353.887	4
09-02-2023	353.884	2
10-02-2023	353.882	1
11-02-2023	353.886	5
12-02-2023	353.886	4
13-02-2023	353.885	3
14-02-2023	353.888	5
15-02-2023	353.891	4
16-02-2023	353.889	1
17-02-2023	353.890	2
18-02-2023	353.889	2
19-02-2023	353.888	1
20-02-2023	353.888	2
21-02-2023	353.889	2
22-02-2023	353.887	0
23-02-2023	353.890	2
24-02-2023	353.888	1
25-02-2023	353.887	1
26-02-2023	353.886	1
27-02-2023	353.887	1
28-02-2023	353.886	3
01-03-2023	353.884	2
02-03-2023	353.887	1
03-03-2023	353.887	1
04-03-2023	353.886	1
05-03-2023	353.885	0
06-03-2023	353.889	3
07-03-2023	353.888	3
08-03-2023	353.887	3
09-03-2023	353.885	2
10-03-2023	353.882	2
11-03-2023	353.883	1
12-03-2023	353.884	2

Datos provisorios y en proceso de validación. Algunas actualizaciones podrían verse reflejadas solamente en el recuento acumulado.

1 La definición vigente de caso probable corresponde a la contenida en el ordinario B51 N.º 4915 de la Subsecretaría de Salud Pública. Se consideran activos a aquellos con cinco o menos días transcurridos desde la fecha de inicio de síntomas o de la toma de muestras para casos asintomáticos, según lo señalado en la resolución vigente.

### III. Pacientes Fallecidos

#### 1. Pacientes fallecidos por grupo etario

Tramos de edad	Fallecidos confirmados U07.1 <sup>1</sup>	% total	% agrupado	Fallecidos sospechosos, probables u otros U07.2 <sup>2</sup>	% total	% agrupado	Fallecidos totales	% total	% agrupado
≤ 39 años	1.365	2,60%	2,60%	389	3,31%	3,31%	1.754	2,73%	2,73%
40 a 49 años	1.978	3,76%	3,76%	487	4,14%	4,14%	2.465	3,83%	3,83%
50 a 59 años	5.138	9,78%	9,78%	1.119	9,52%	9,52%	6.257	9,73%	9,73%
60 a 69 años	9.664	18,39%	18,39%	1.994	16,96%	16,96%	11.658	18,13%	18,13%
70 a 79 años	13.816	26,29%	<b>65,47%</b>	2.991	25,44%	<b>66,07%</b>	16.807	26,13%	<b>65,58%</b>
80 a 89 años	14.205	27,03%		3.202	27,23%		17.407	27,07%	
≥90 años	6.387	12,15%		1.576	13,40%		7.963	12,38%	
<b>Total</b>	<b>52.553</b>	<b>100%</b>	<b>100%</b>	<b>11.758</b>	<b>100%</b>	<b>100%</b>	<b>64.311</b>	<b>100%</b>	<b>100%</b>

1 Código CIE-10 U07.1 COVID-19, virus identificado:  
Caso confirmado con resultado positivo de la prueba.

2 Código CIE-10 U07.2 COVID-19, virus no identificado:  
Diagnosticado clínica y epidemiológicamente con COVID-19  
Caso probable de COVID-19  
Caso sospechoso de COVID-19

#### 2. Fallecidos confirmados según fecha de defunción, de acuerdo a criterios DEIS

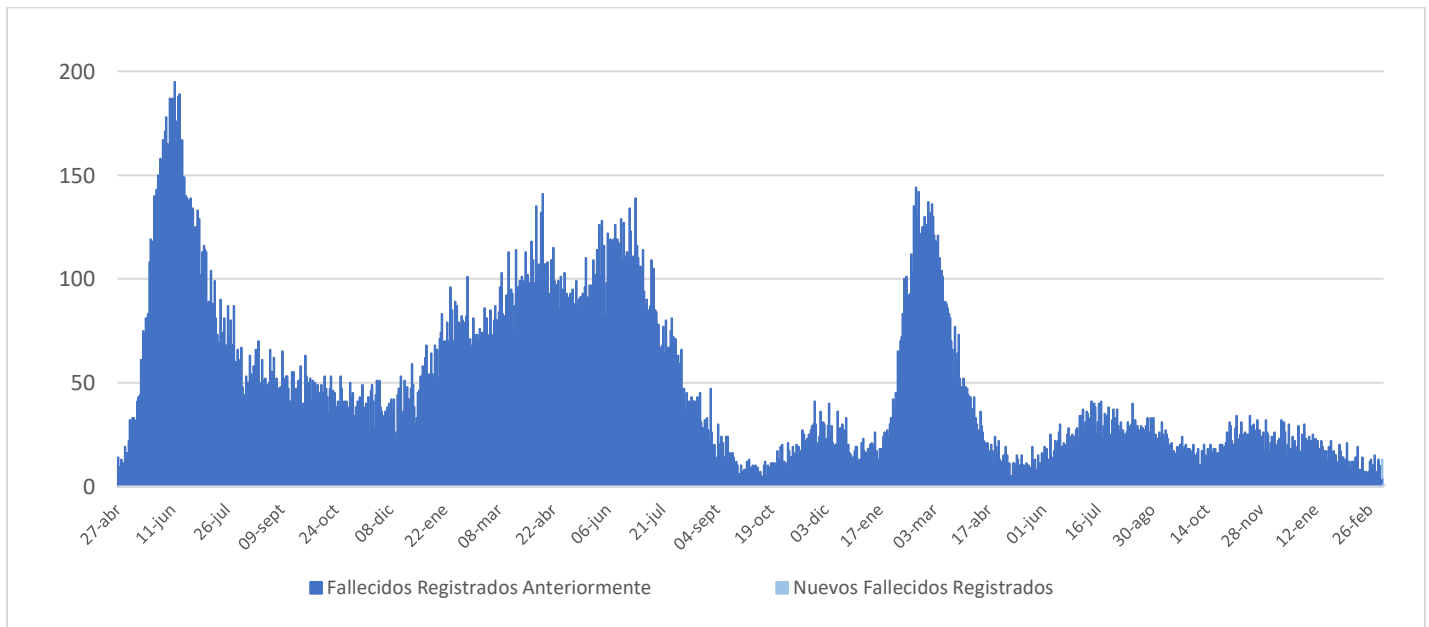

## IV. Capacidad Hospitalaria

### 1. Sistema Integrado Covid 19, camas de unidades de cuidados intensivos (UCI)

Total de camas críticas	1.777	Camas críticas disponibles	339	Camas críticas ocupados	1.438
-------------------------	-------	----------------------------	-----	-------------------------	-------

### 2. Hospitalización en unidades de cuidados intensivos (UCI) de pacientes Covid 19

Región	# pacientes	% total
Arica	0	0,00%
Tarapacá	1	1,15%
Antofagasta	1	1,15%
Atacama	2	2,30%
Coquimbo	2	2,30%
Valparaíso	9	10,34%
Santiago	48	55,17%
O'Higgins	3	3,45%
Maule	3	3,45%
Ñuble	3	3,45%
Biobío	7	8,05%
Araucanía	3	3,45%
Los Ríos	2	2,30%
Los Lagos	2	2,30%
Aysén	0	0,00%
Magallanes	1	1,15%
<b>Total</b>	<b>87</b>	<b>100%</b>

Tipo de ventilación	# pacientes	% total
En ventilación mecánica	62	71,26%
Sin ventilación mecánica	25	28,74%
<b>Total</b>	<b>87</b>	<b>100%</b>

\* Pacientes reportados durante el día anterior de forma agregada, UGCC

\* Pacientes reportados durante el día anterior de forma agregada, UGCC

### 3. Hospitalización diaria en unidades de cuidados intensivos (UCI)

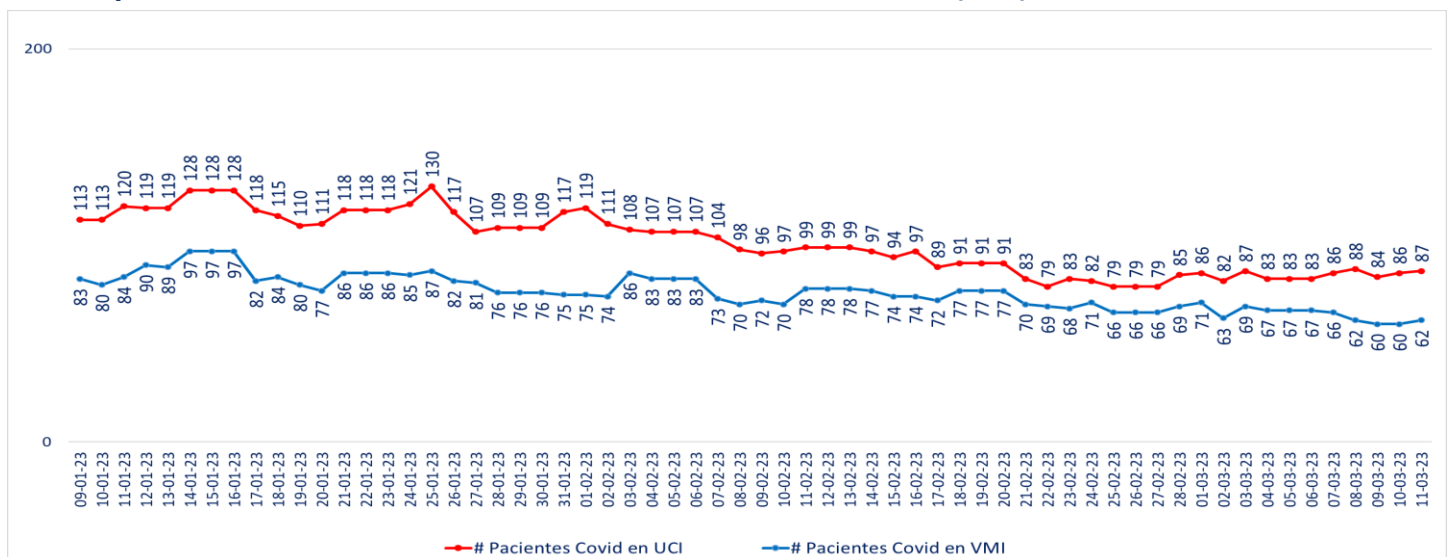

\* Pacientes reportados durante el día anterior de forma agregada, UGCC – Información del gráfico, últimos 60 días

Nota explicativa: De acuerdo al manual de registro de gestión de camas en la red integrada público-privada 2021, aprobado en Resolución Exenta 244 de 22 de febrero de 2021, a partir del 23 de febrero de 2021, se comienza a reportar el N° de pacientes COVID-19 hospitalizados en UCI informados de forma agregada por los establecimientos en la plataforma UGCC, ya que los datos individualizados (Registro clínicos de los pacientes) requieren un mayor esfuerzo por parte de los establecimientos al momento de reportar y esto puede generar un atraso de notificación en la plataforma UGCC.



#### 4. Evolución de camas UCI habilitadas y ocupadas – País

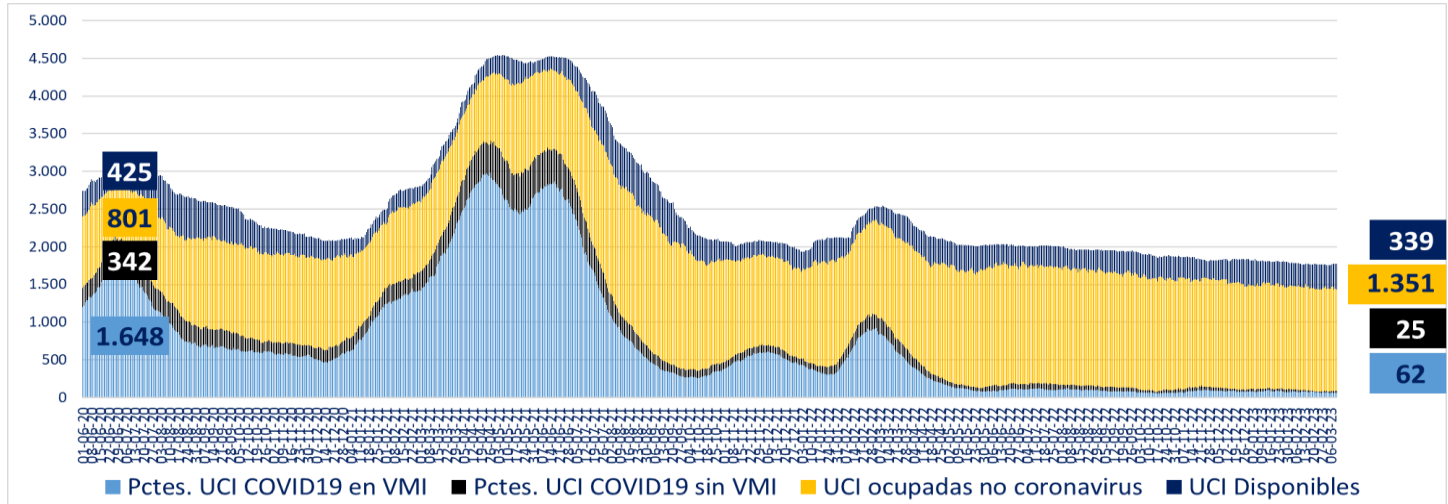

\* A partir del 23 de febrero de 2021 se reportan los datos informados de forma agregada, UGCC

#### 5. Evolución de camas UCI habilitadas y ocupadas – R. Metropolitana

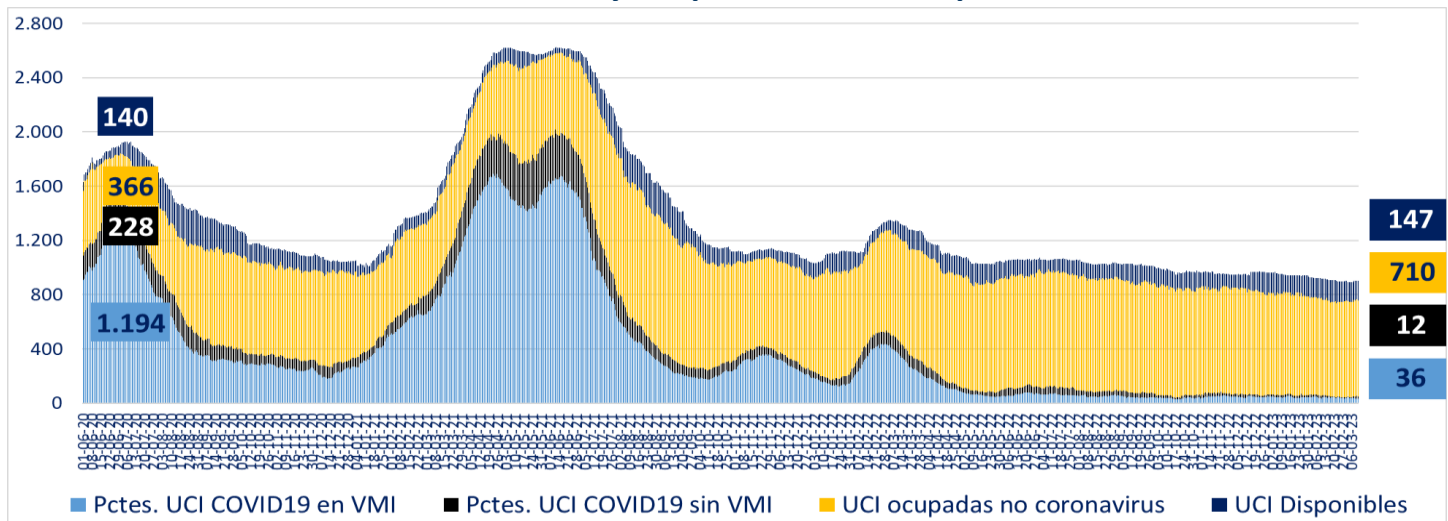

\* A partir del 23 de febrero de 2021 se reportan los datos informados de forma agregada, UGCC

#### 6. Evolución de camas UCI habilitadas y ocupadas – Regiones

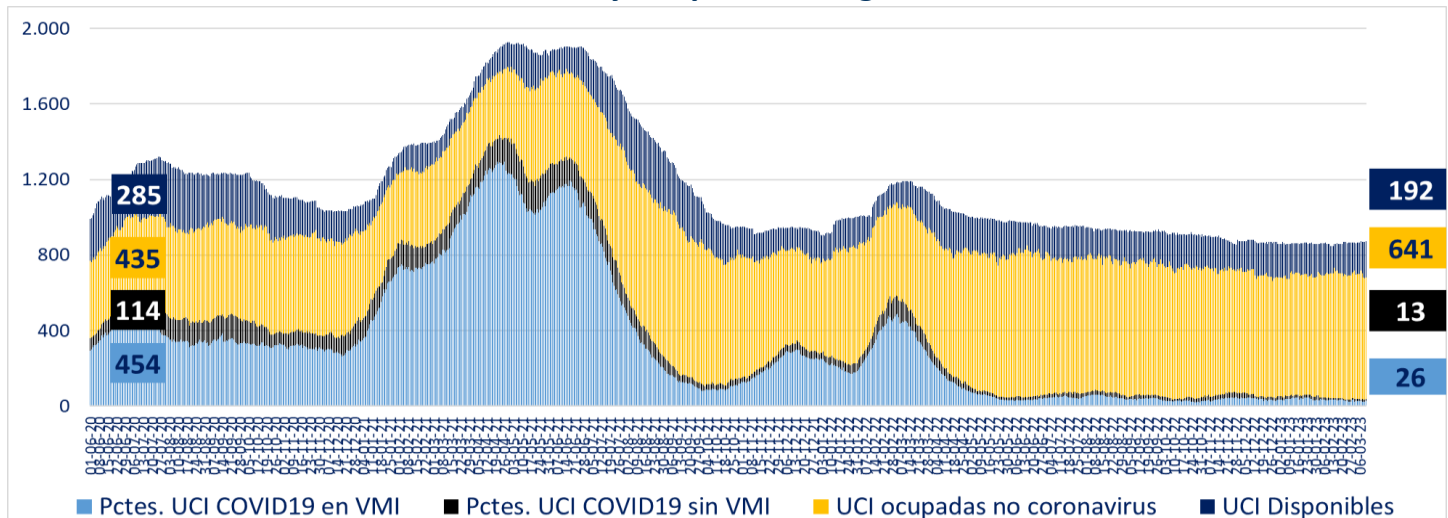

\* A partir del 23 de febrero de 2021 se reportan los datos informados de forma agregada, UGCC

## 7. Número pacientes Covid-19 en Unidades de Cuidado Intensivo (UCI) por tramos de edad

Tramos de edad	# pacientes	% total
≤ 39 años	6	6,82%
40 a 49 años	4	4,55%
50 a 59 años	12	13,64%
60 a 69 años	25	28,41%
≥ 70 años	41	46,59%
<b>Total</b>	<b>88</b>	<b>100%</b>

\* Pacientes reportados durante el día anterior de forma individualizada, UGCC

## 8. Evolución de pacientes Covid-19 en Unidades de Cuidado Intensivo (UCI) por tramos de edad

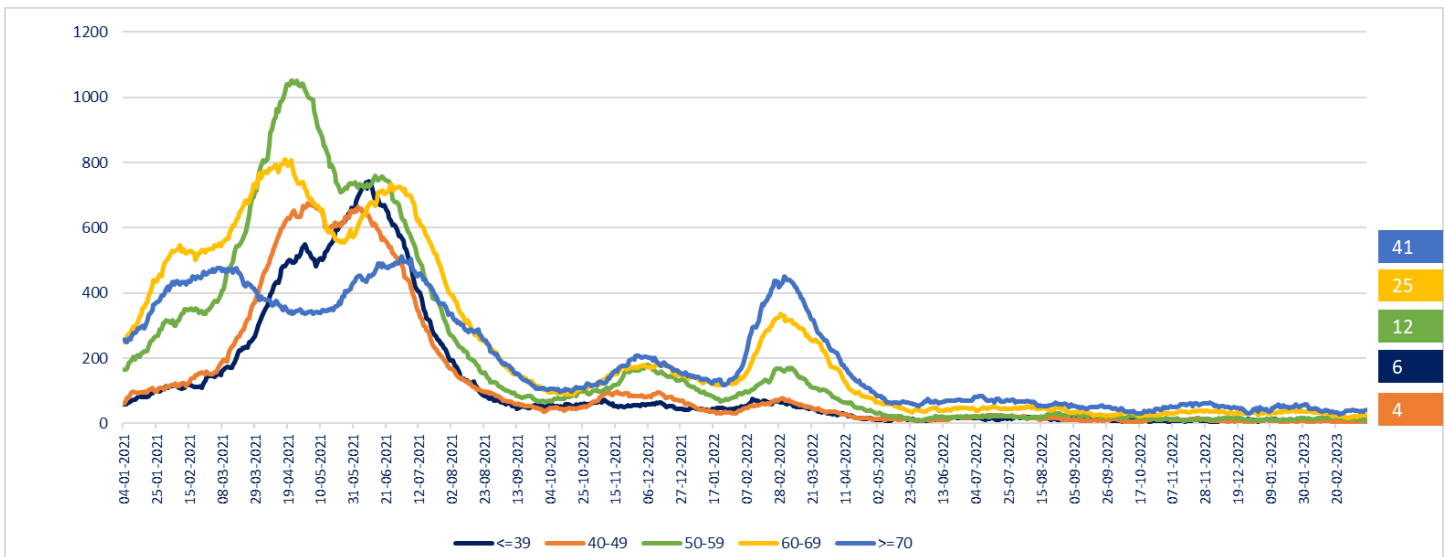

\* Pacientes reportados durante el día anterior de forma individualizada, UGCC – Información del gráfico, desde el 04 de enero del 2021

Nota explicativa: De acuerdo al manual de registro de gestión de camas en la red integrada público-privada 2021, aprobado en Resolución Exenta 244 de 22 de febrero de 2021, a partir del 23 de febrero, se comienza a reportar el N° de pacientes COVID-19 hospitalizados en UCI informados de forma agregada por los establecimientos en la plataforma UGCC, ya que los datos individualizados (Registro clínicos de los pacientes) requieren un mayor esfuerzo por parte de los establecimientos al momento de reportar y esto puede generar un atraso de notificación en la plataforma UGCC.

## 9. Hospitalización de pacientes Covid19 en sistema integrado

Fecha	Camas básicas	Camas media	UTI	UCI	Total
30-01-2023	249	422	149	109	929
31-01-2023	260	399	138	117	914
01-02-2023	243	404	116	119	882
02-02-2023	248	384	115	111	858
03-02-2023	229	355	120	108	812
04-02-2023	232	341	122	107	802
05-02-2023	232	341	122	107	802
06-02-2023	232	341	122	107	802
07-02-2023	237	335	111	104	787
08-02-2023	229	327	117	98	771
09-02-2023	226	314	105	96	741
10-02-2023	227	310	109	97	743
11-02-2023	396	302	113	99	910
12-02-2023	396	302	113	99	910
13-02-2023	396	302	113	99	910
14-02-2023	217	301	114	97	729
15-02-2023	224	318	99	94	735
16-02-2023	194	312	98	97	701
17-02-2023	198	312	91	89	690
18-02-2023	196	370	89	91	746
19-02-2023	196	370	89	91	746
20-02-2023	196	370	89	91	746
21-02-2023	221	312	101	83	717
22-02-2023	230	317	98	79	724
23-02-2023	201	299	95	83	678
24-02-2023	188	286	98	82	654
25-02-2023	191	276	95	79	641
26-02-2023	191	276	95	79	641
27-02-2023	191	276	95	79	641
28-02-2023	215	288	100	85	688
01-03-2023	213	304	102	86	705
02-03-2023	206	291	98	82	677
03-03-2023	212	286	101	87	686
04-03-2023	201	282	100	83	666
05-03-2023	201	282	100	83	666
06-03-2023	201	282	100	83	666
07-03-2023	222	305	97	86	710
08-03-2023	220	358	105	88	771
09-03-2023	201	308	111	84	704
10-03-2023	210	320	106	86	722
11-03-2023	233	322	103	87	745

\* Pacientes reportados durante el día anterior de forma agregada, UGCC – Información últimos 40 días

# 10. Evolución semanal de egresos hospitalarios pacientes Covid19

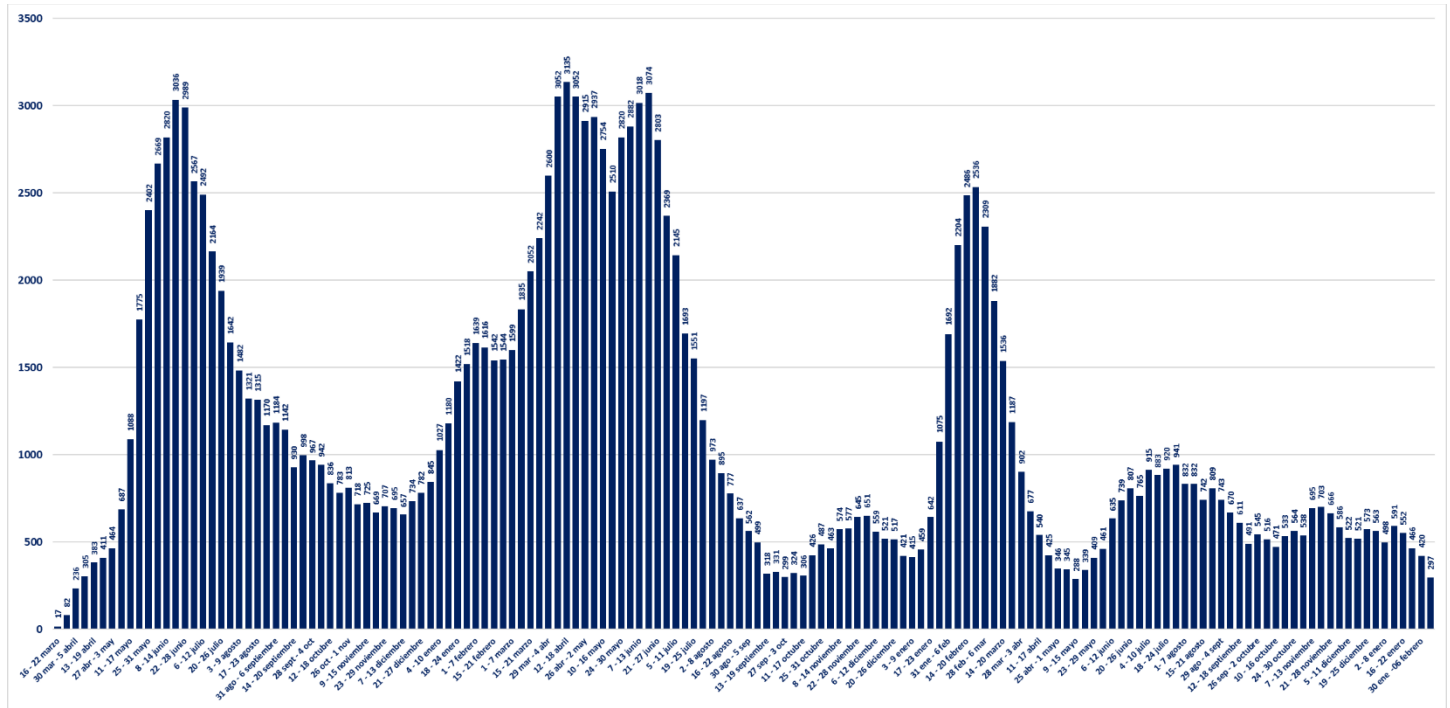

\* Pacientes reportados de forma individualizada, UGCC – Información de egresos desde la Semana del 4 al 8 marzo del 2020

## V. Exámenes

### 1. Exámenes para la detección de SARS CoV-2

	# exámenes realizados	% total	# exámenes informados últimas 24 hrs
Test de PCR	40.287.961	82,84%	7.922
Test de Antígeno	8.342.750	17,16%	11.014
<b>Total</b>	<b>48.630.711</b>	<b>100%</b>	<b>18.936</b>

### 2. Exámenes PCR informados por tipo de establecimiento

	# exámenes PCR realizados	% total	# exámenes PCR informados últimas 24 hrs
Instituto de Salud Pública	344.165	0,85%	0
Hospitales públicos	18.005.480	44,69%	4.355
Privados	21.938.316	54,45%	3.567
<b>Total</b>	<b>40.287.961</b>	<b>100%</b>	<b>7.922</b>

### 3. Datos de exámenes PCR informados según laboratorios por región en las últimas 24 hrs.

Región <sup>1</sup>	# exámenes PCR informados	# nuevos casos PCR positivos <sup>2</sup>	Positividad PCR día <sup>3</sup>	Positividad última semana
Arica y Parinacota	19	4	21,05%	9,61%
Tarapacá	96	9	9,38%	7,34%
Antofagasta	258	51	19,77%	20,15%
Atacama	131	8	6,11%	8,61%
Coquimbo	171	23	13,45%	12,44%
Valparaíso	978	133	13,60%	10,82%
Metropolitana	3.439	545	15,85%	13,96%
O'Higgins	340	70	20,59%	20,39%
Maule	770	65	8,44%	9,00%
Ñuble	96	17	17,71%	10,84%
Biobío	467	72	15,42%	16,20%
Araucanía	450	44	9,78%	12,17%
Los Ríos	170	6	3,53%	5,61%
Los Lagos	329	58	17,63%	16,34%
Aysén	71	8	11,27%	10,45%
Magallanes	137	8	5,84%	10,46%
Desconocida	0	0	-	-
<b>Total</b>	<b>7.922</b>	<b>1.121</b>	<b>14,15%</b>	<b>13,23%</b>

<sup>1</sup> Región según toma la muestra.

<sup>2</sup> Persona que cumple con definición de caso según normativa vigente, que cuenta con test de PCR positivo en las últimas 24 hrs, según fecha de resultado informada por laboratorio. Incluye casos con sospecha de reinfección, y es independiente de la fecha de notificación o síntomas señalada en Epivigila.

Datos provisorios y en proceso de validación. Algunas actualizaciones podrían verse reflejadas solamente en el recuento acumulado.

<sup>3</sup> Positividad PCR día = nuevos casos PCR positivos /# exámenes PCR día.

#### 4. Datos de exámenes de antígeno según región, informados el 10 de marzo

Región	# exámenes antígeno informados
Arica y Parinacota	103
Tarapacá	156
Antofagasta	237
Atacama	614
Coquimbo	437
Valparaíso	1.550
Metropolitana	3.539
O'Higgins	736
Maule	744
Ñuble	471
Biobío	782
Araucanía	448
Los Ríos	441
Los Lagos	316
Aysén	174
Magallanes	266
Desconocida	0
<b>Total</b>	<b>11.014</b>

## 5. Exámenes PCR informados según día, acumulados y número de laboratorios que reportan

Fecha	# exámenes PCR informados	# total de exámenes PCR	# laboratorios que reporta	# nuevos casos PCR positivos <sup>1</sup>	Positividad PCR día <sup>2</sup>	Casos totales PCR positivos acumulados <sup>3</sup>	Positividad PCR total
27-01-2023	6.913	40.021.902	161	689	9,97%	3.893.941	9,73%
28-01-2023	6.883	40.028.785	167	653	9,49%	3.894.659	9,73%
29-01-2023	6.534	40.035.319	163	572	8,75%	3.895.263	9,73%
30-01-2023	4.775	40.040.094	134	377	7,90%	3.895.649	9,73%
31-01-2023	3.227	40.043.321	97	253	7,84%	3.895.930	9,73%
01-02-2023	6.546	40.049.867	161	540	8,25%	3.896.554	9,73%
02-02-2023	7.041	40.056.908	168	674	9,57%	3.897.339	9,73%
03-02-2023	6.830	40.063.738	163	643	9,41%	3.898.102	9,73%
04-02-2023	6.077	40.069.815	158	566	9,31%	3.898.709	9,73%
05-02-2023	6.345	40.076.160	167	503	7,93%	3.899.245	9,73%
06-02-2023	4.503	40.080.663	140	344	7,64%	3.899.605	9,73%
07-02-2023	2.802	40.083.465	92	220	7,85%	3.899.891	9,73%
08-02-2023	6.007	40.089.472	159	549	9,14%	3.900.533	9,73%
09-02-2023	7.018	40.096.490	168	642	9,15%	3.901.226	9,73%
10-02-2023	6.607	40.103.097	162	577	8,73%	3.901.845	9,73%
11-02-2023	5.889	40.108.986	153	493	8,37%	3.902.393	9,73%
12-02-2023	5.497	40.114.483	164	421	7,66%	3.902.855	9,73%
13-02-2023	4.406	40.118.889	142	287	6,51%	3.903.207	9,73%
14-02-2023	2.950	40.121.839	93	188	6,37%	3.903.464	9,73%
15-02-2023	5.751	40.127.590	159	407	7,08%	3.903.912	9,73%
16-02-2023	6.768	40.134.358	155	601	8,88%	3.904.560	9,73%
17-02-2023	6.174	40.140.532	165	541	8,76%	3.905.157	9,73%
18-02-2023	5.895	40.146.427	168	488	8,28%	3.905.707	9,73%
19-02-2023	6.034	40.152.461	166	503	8,34%	3.906.233	9,73%
20-02-2023	4.690	40.157.151	134	410	8,74%	3.906.673	9,73%
21-02-2023	3.113	40.160.264	98	269	8,64%	3.906.948	9,73%
22-02-2023	6.293	40.166.557	168	574	9,12%	3.907.573	9,73%
23-02-2023	6.984	40.173.541	161	779	11,15%	3.908.401	9,73%
24-02-2023	7.361	40.180.902	160	765	10,39%	3.909.243	9,73%
25-02-2023	6.513	40.187.415	162	677	10,39%	3.909.988	9,73%
26-02-2023	6.210	40.193.625	167	629	10,13%	3.910.704	9,73%
27-02-2023	4.686	40.198.311	135	453	9,67%	3.911.176	9,73%
28-02-2023	3.072	40.201.383	92	269	8,76%	3.911.478	9,73%
01-03-2023	7.276	40.208.659	167	765	10,51%	3.912.300	9,73%
02-03-2023	8.371	40.217.030	166	1.024	12,23%	3.913.426	9,73%
03-03-2023	7.345	40.224.375	158	877	11,94%	3.914.348	9,73%
04-03-2023	7.178	40.231.553	161	904	12,59%	3.915.346	9,73%
05-03-2023	6.977	40.238.530	161	810	11,61%	3.916.235	9,73%
06-03-2023	4.967	40.243.497	133	530	10,67%	3.916.798	9,73%
07-03-2023	3.829	40.247.326	95	465	12,14%	3.917.304	9,73%
08-03-2023	7.642	40.254.968	166	1.019	13,33%	3.918.402	9,73%
09-03-2023	8.601	40.263.569	166	1.160	13,49%	3.919.660	9,74%
10-03-2023	8.456	40.272.025	162	1.140	13,48%	3.920.925	9,74%
11-03-2023	8.014	40.280.039	168	1.107	13,81%	3.922.139	9,74%
12-03-2023	7.922	40.287.961	166	1.121	14,15%	3.923.397	9,74%

1 Persona que cumple con definición de caso según normativa vigente, que cuenta con test de PCR en las últimas 24 hrs, según fecha de resultado informada por laboratorio. Incluye casos con sospecha de reinfección, y es independiente de la fecha de notificación o síntomas señalada en Epivigila. Datos provisorios y en proceso de validación. Algunas actualizaciones podrían verse reflejadas solamente en el recuento acumulado.

2 Positividad PCR día= nuevos casos PCR positivos / # exámenes PCR día.

Positividad total= casos PCR positivos totales/ total de exámenes PCR.

Reportado por Epidemiología MINSAL.

3 Datos provisorios y en proceso de validación. Algunas actualizaciones podrían verse reflejadas solamente en el recuento acumulado.

## 6. Porcentaje y media móvil (siete días) de positividad de exámenes PCR

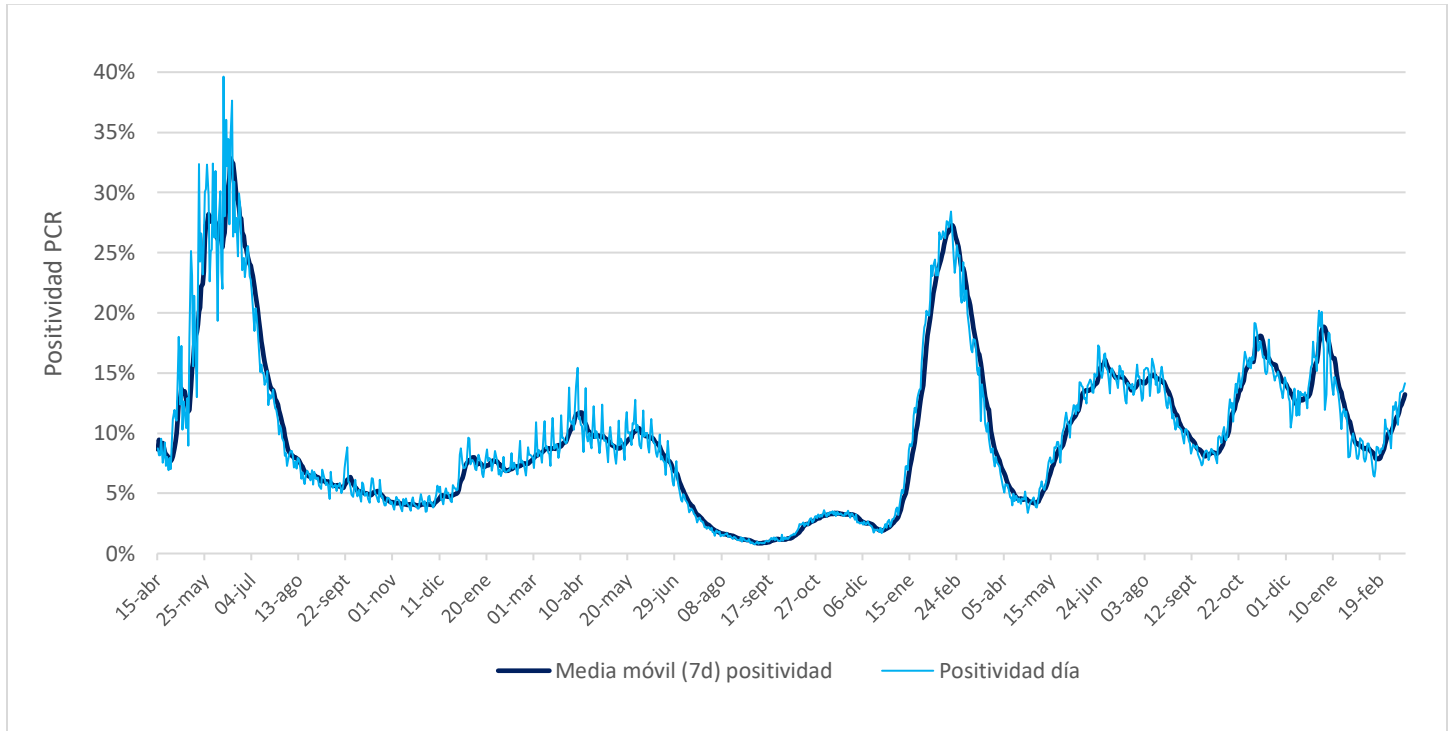



## VI. Residencias sanitarias

### 1. Datos de residencias sanitarias informadas por región

Región	N° de Residencias Habilitadas <sup>1</sup>	N° de Camas Totales <sup>2</sup>	N° de Usuarios en Residencia <sup>3</sup>	N° de Camas Disponibles <sup>4</sup>	FOR <sup>5</sup>
Arica y Parinacota	0	0	0	0	0%
Tarapacá	1	18	0	17	0%
Antofagasta	0	0	0	0	0%
Atacama	0	0	0	0	0%
Coquimbo	0	0	0	0	0%
Valparaíso	0	0	0	0	0%
Metropolitana	1	81	16	37	30%
O'Higgins	0	0	0	0	0%
Maule	0	0	0	0	0%
Ñuble	0	0	0	0	0%
Biobío	1	34	25	2	93%
Araucanía	0	0	0	0	0%
Los Ríos	0	0	0	0	0%
Los Lagos	0	0	0	0	0%
Aysén	0	0	0	0	0%
Magallanes	0	0	0	0	0%
<b>Total</b>	<b>3</b>	<b>133</b>	<b>41</b>	<b>56</b>	<b>42%</b>

1 N° de Residencias Habilitadas: Número de dispositivos u hoteles habilitados.

2 N° de Camas Totales: Número total de camas contratadas.

3 N° de Usuarios en Residencia: Número de personas hospedadas en este día.

4 N° de Camas Disponibles: Número total de camas disponibles para recibir usuarios. (En este número se descuentan las camas que se consideran inhabilitadas por aseo, mantención, pieza compartida o para uso de staff del personal de turno)

5 FOR: factor de ocupación real, equivale a la ocupación, pero sin considerar el número de camas inhabilitadas. La fórmula es  $FOR = \text{camas ocupadas} / (\text{camas totales} - \text{camas inhabilitadas})$

Las regiones de Antofagasta, Atacama, Coquimbo, Valparaíso, O'Higgins, Maule, Ñuble, Araucanía, Los Ríos, Aysén y Magallanes actualmente no cuentan con dispositivos de aislamiento.

Debido a la adaptación de la Estrategia TTA y el menor número de ingresos durante los domingos, no se reportarán actualizaciones los fines de semana.