

REPORTE

DIARIO

13 de febrero de 2021



#CuidémonosEntreTodos

I. Casos confirmados

1. Casos confirmados de Coronavirus a nivel nacional

	Casos confirmados acumulados	Casos nuevos totales	Casos nuevos con síntomas	Casos nuevos sin síntomas	Casos nuevos sin notificar ¹	Casos activos confirmados ²	Fallecidos totales ³	Casos confirmados recuperados ⁴
Arica Parinacota	13.981	55	27	27	1	594	277	13.102
Tarapacá	23.045	135	91	41	3	848	387	21.808
Antofagasta	34.768	278	185	78	15	1.613	706	32.420
Atacama	11.049	73	39	33	1	385	138	10.527
Coquimbo	18.695	122	89	22	11	818	371	17.504
Valparaíso	46.025	223	144	48	31	1.360	1.485	43.153
Metropolitana	352.483	916	582	257	77	4.844	11.634	335.704
O'Higgins	28.113	201	122	74	5	1.009	721	26.394
Maule	39.476	293	170	116	7	2.002	771	36.700
Ñuble	15.376	172	132	40	0	851	299	14.235
Biobío	66.024	415	321	84	10	2.688	1.176	62.128
Araucanía	35.499	364	250	96	18	1.546	455	33.498
De los Ríos	16.778	152	71	81	0	986	193	15.607
De los Lagos	47.249	389	219	161	9	2.222	514	44.508
Aysén	2.802	39	20	19	0	144	23	2.637
Magallanes	20.981	93	75	14	4	453	292	20.228
Desconocida	51	0	0	0	0	0	1	51
	772.395	3.920	2.537	1.191	192	22.363	19.443	730.204

Información Epivigila, Epidemiología y DEIS MINSAL

1 Casos que, teniendo un test de PCR positivo, no están ingresados aún en la plataforma de vigilancia epidemiológica (Epivigila).

2 El cálculo de casos activos excluye a quienes hayan fallecido, independientemente de la causa de muerte.

3 Corresponde a casos clasificados con causa de muerte U07.1 (caso confirmado con resultado positivo de la prueba), según estadísticas del DEIS.

4 Para el cálculo estimado de confirmados recuperados se substraen a los casos confirmados acumulados, los casos activos confirmados y los casos fallecidos, independientemente de su causa de muerte.

2. Casos confirmados totales, casos activos y fallecidos

Fecha	Casos totales acumulados	Casos nuevos totales	Casos nuevos con síntomas	Casos nuevos sin síntomas	Casos activos ¹	Fallecidos ²	Casos confirmados recuperados ³
31-12-2020	608.973	3.022	2.036	873	14.638	16.608	577.382
01-01-2021	612.564	3.588	2.321	1.132	16.355	16.660	579.203
02-01-2021	615.902	3.338	2.055	1.165	16.870	16.724	581.961
03-01-2021	618.191	2.289	1.492	753	16.620	16.767	584.457
04-01-2021	620.641	2.450	1.751	645	16.626	16.767	586.900
05-01-2021	623.101	2.457	1.885	519	16.885	16.788	589.081
06-01-2021	625.483	2.378	1.896	439	17.239	16.816	591.081
07-01-2021	629.176	3.685	2.614	944	18.679	16.913	593.235
08-01-2021	633.381	4.201	2.685	1.356	20.259	16.974	595.799
09-01-2021	637.742	4.361	2.762	1.428	20.749	17.037	599.604
10-01-2021	641.923	4.181	2.663	1.391	21.613	17.096	602.861
11-01-2021	645.892	3.970	2.451	1.363	22.309	17.162	606.055
12-01-2021	649.135	3.238	2.043	1.045	22.798	17.182	608.804
13-01-2021	652.525	3.394	2.328	963	23.407	17.204	611.564
14-01-2021	656.712	4.177	2.725	1.302	24.800	17.294	614.267
15-01-2021	661.180	4.471	2.899	1.403	26.088	17.369	617.372
16-01-2021	665.493	4.313	2.677	1.471	25.442	17.435	622.321
17-01-2021	669.832	4.340	2.777	1.418	25.429	17.477	626.528
18-01-2021	673.750	3.918	2.430	1.354	25.008	17.547	630.818
19-01-2021	677.151	3.400	2.283	1.002	24.246	17.573	634.960
20-01-2021	680.740	3.583	2.468	1.010	23.647	17.594	639.091
21-01-2021	685.107	4.363	3.049	1.147	25.048	17.702	642.004
22-01-2021	690.066	4.956	3.296	1.497	26.889	17.786	645.035
23-01-2021	694.647	4.550	2.760	1.597	26.633	17.854	649.802
24-01-2021	699.110	4.498	2.822	1.438	26.682	17.933	654.101
25-01-2021	703.178	4.068	2.534	1.307	26.475	17.999	658.324
26-01-2021	706.500	3.322	2.054	1.099	25.659	18.023	662.460
27-01-2021	709.888	3.371	2.423	849	24.690	18.040	666.799
28-01-2021	714.143	4.260	2.896	1.186	25.259	18.174	670.336
29-01-2021	718.749	4.606	2.941	1.447	26.535	18.257	673.582
30-01-2021	722.900	4.160	2.622	1.366	26.594	18.339	677.602
31-01-2021	727.109	4.209	2.628	1.362	26.290	18.452	681.981
01-02-2021	730.888	3.779	2.278	1.334	25.589	18.537	686.374
02-02-2021	734.035	3.138	2.015	1.021	24.457	18.559	690.653
03-02-2021	736.645	2.616	1.828	687	22.739	18.576	694.960
04-02-2021	740.237	3.589	2.456	1.013	22.887	18.731	698.248
05-02-2021	744.019	3.786	2.445	1.188	23.521	18.808	701.315
06-02-2021	748.082	4.063	2.616	1.256	22.791	18.895	706.020
07-02-2021	751.886	3.804	2.411	1.221	22.493	18.974	710.029
08-02-2021	755.350	3.464	2.191	1.099	22.194	19.056	713.711
09-02-2021	758.189	2.829	1.911	797	21.418	19.084	717.308
10-02-2021	760.576	2.399	1.792	509	20.239	19.105	720.852
11-02-2021	764.307	3.729	2.600	1.000	21.171	19.262	723.493
12-02-2021	768.471	4.169	2.756	1.240	22.799	19.345	725.945
13-02-2021	772.395	3.920	2.537	1.191	22.363	19.443	730.204

Información Epivigila, Epidemiología y DEIS MINSAL

Nota explicativa: para esta tabla, el cálculo de casos confirmados activos y casos confirmados recuperados corresponde a la información disponible en la fecha en que se reportan en el Informe Diario.

1 El cálculo de casos activos excluye a quienes hayan fallecido, independientemente de la causa de muerte.

2 Corresponde a casos clasificados con causa de muerte U07.1 (caso confirmado con resultado positivo de la prueba), según estadísticas del DEIS.

3 Para el cálculo estimado de confirmados recuperados se substraen a los casos confirmados acumulados, los casos activos confirmados y los casos fallecidos, independientemente de su causa de muerte.

3. Curva de casos activos y recuperados según fecha de inicio de síntomas

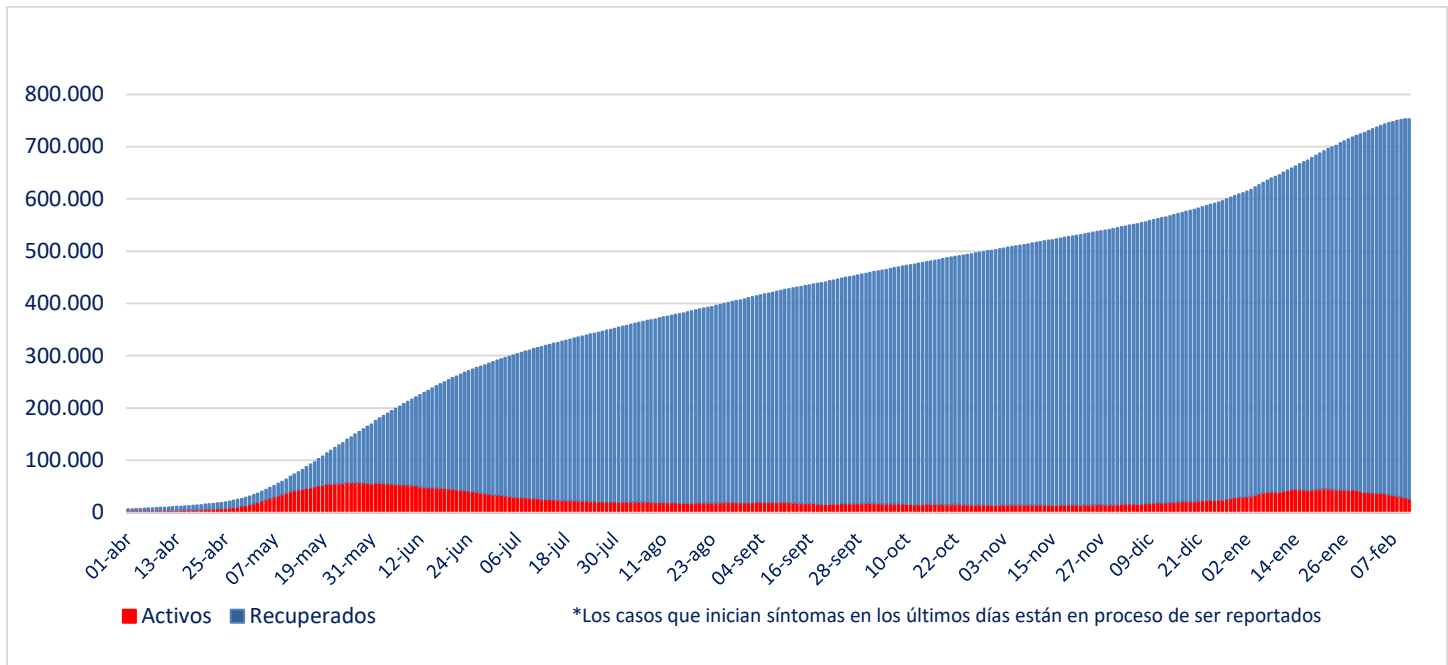

Fuente: Sistema de Notificación EPIVIGILA. Depto. de Epidemiología, DIPLAS MINSAL

Nota explicativa: para construir esta curva, se realiza el cálculo de casos activos y recuperados a partir del último día disponible de información, actualizando la curva completa hacia atrás. El número de fallecidos no aparece en este gráfico.

4. Evolución de nuevos casos confirmados por 100 mil habitantes (media móvil 7 días)

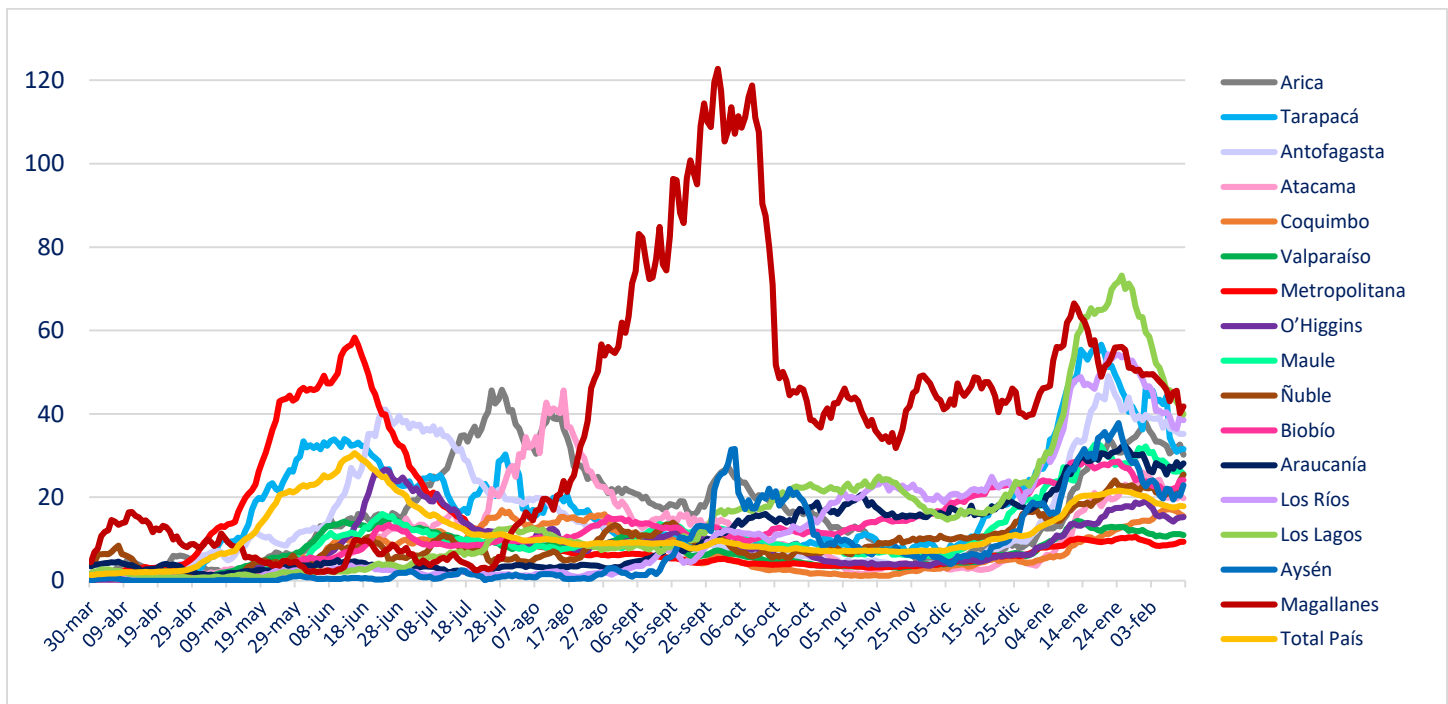

II. Casos probables

1. Casos probables por región

Región	Casos probables acumulados	Casos activos probables
Arica Parinacota	380	5
Tarapacá	4.695	209
Antofagasta	2.137	141
Atacama	218	19
Coquimbo	2.782	118
Valparaíso	18.633	510
Metropolitana	48.822	1.123
O'Higgins	5.901	164
Maule	1.115	75
Ñuble	4.679	164
Biobío	10.434	392
Araucanía	1.628	152
De los Ríos	883	85
De los Lagos	5.872	473
Aysén	487	41
Magallanes	1.924	85
	110.590	3.756

2. Casos probables acumulados y activos informados por fecha

Fecha	Casos probables acumulados	Casos activos probables
31-12-2020	84.939	2.780
01-01-2021	85.483	3.041
02-01-2021	85.863	3.088
03-01-2021	86.032	2.922
04-01-2021	86.280	2.875
05-01-2021	86.496	2.797
06-01-2021	87.278	3.238
07-01-2021	88.126	3.693
08-01-2021	88.912	3.997
09-01-2021	89.545	4.073
10-01-2021	90.241	4.323
11-01-2021	90.567	4.250
12-01-2021	90.777	4.071
13-01-2021	91.669	4.427
14-01-2021	92.526	4.743
15-01-2021	93.218	4.829
16-01-2021	93.957	4.731
17-01-2021	94.721	4.882
18-01-2021	94.921	4.467
19-01-2021	95.146	4.135
20-01-2021	96.118	4.510
21-01-2021	97.062	4.872
22-01-2021	97.834	5.032
23-01-2021	98.594	5.056
24-01-2021	99.339	5.145
25-01-2021	99.629	4.758
26-01-2021	99.815	4.301
27-01-2021	100.741	4.569
28-01-2021	101.555	4.691
29-01-2021	102.381	4.846
30-01-2021	103.243	4.808
31-01-2021	104.001	4.897
01-02-2021	104.163	4.394
02-02-2021	104.431	4.079
03-02-2021	105.236	4.305
04-02-2021	106.010	4.453
05-02-2021	106.633	4.506
06-02-2021	107.304	4.363
07-02-2021	107.738	4.100
08-02-2021	107.881	3.655
09-02-2021	108.072	3.282
10-02-2021	108.827	3.511
11-02-2021	109.434	3.702
12-02-2021	109.987	3.813
13-02-2021	110.590	3.756

III. Pacientes Fallecidos

1. Pacientes fallecidos por grupo etario

Tramos de edad	# pacientes	% total	% agrupado
≤ 39 años	437	2,25%	2,25%
40 a 49 años	656	3,37%	3,37%
50 a 59 años	1.913	9,84%	9,84%
60 a 69 años	4.035	20,75%	20,75%
70 a 79 años	5.495	28,26%	63,79%
80 a 89 años	5.065	26,05%	
≥90 años	1.842	9,48%	
Total	19.443	100%	100%

2. Fallecidos según fecha de defunción, de acuerdo a criterios DEIS

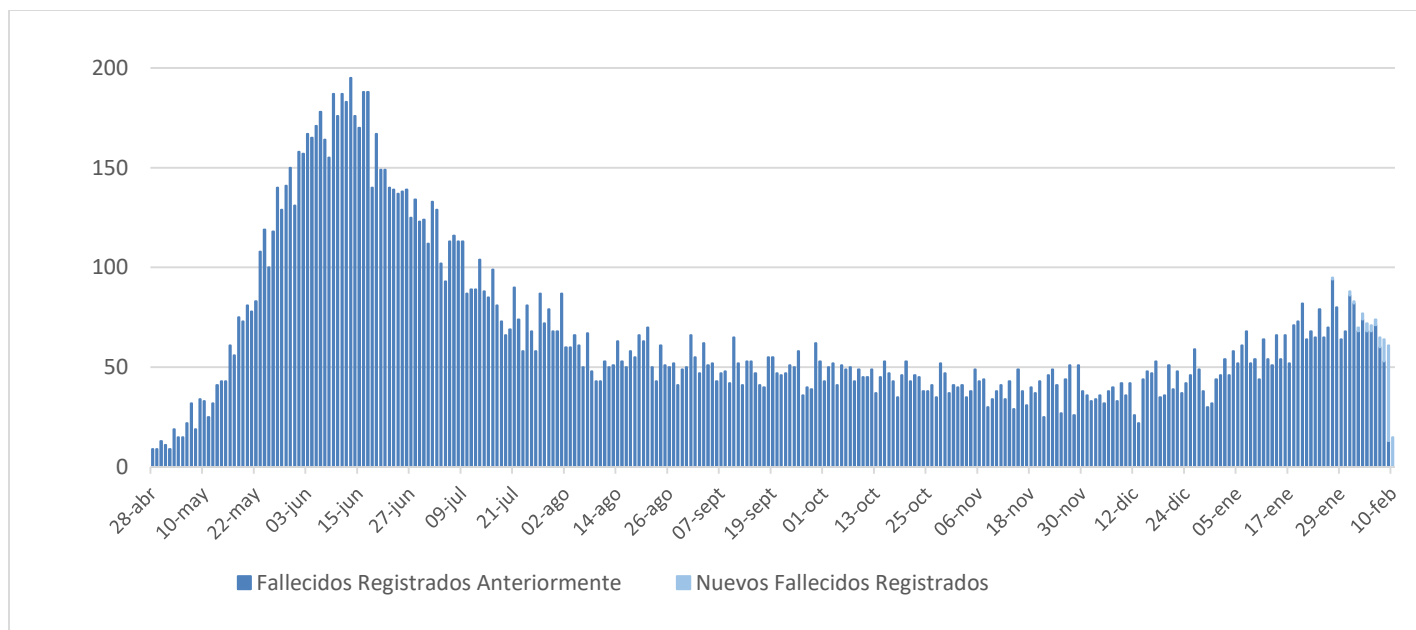

IV. Capacidad Hospitalaria

1. Sistema Integrado Covid 19, camas de unidades de cuidados intensivos (UCI)

Total de camas críticas	2.756	Camas críticas disponibles	231	Camas críticas ocupados	2.525
-------------------------	-------	----------------------------	-----	-------------------------	-------

2. Hospitalización en unidades de cuidados intensivos (UCI) de pacientes Covid 19

Región	# pacientes	% total
Arica	16	1,05%
Tarapacá	39	2,55%
Antofagasta	82	5,36%
Atacama	12	0,78%
Coquimbo	52	3,40%
Valparaíso	114	7,45%
Santiago	693	45,29%
O'Higgins	62	4,05%
Maule	68	4,44%
Ñuble	34	2,22%
Biobío	162	10,59%
Araucanía	69	4,51%
Los Ríos	17	1,11%
Los Lagos	92	6,01%
Aysén	4	0,26%
Magallanes	14	0,92%
Total	1.530	100%

Tramos de edad	# pacientes	% total
≤ 39 años	118	7,71%
40 a 49 años	115	7,52%
50 a 59 años	349	22,81%
60 a 69 años	521	34,05%
≥ 70 años	427	27,91%
Total	1.530	100%

Tipo de ventilación	# pacientes	% total
En ventilación mecánica	1.307	85,42%
Sin ventilación mecánica	182	11,90%
Ventilación mecánica no invasiva	41	2,68%
Total	1.530	100%

* Pacientes reportados durante el día anterior, UGCC

3. Hospitalización diaria en unidades de cuidados intensivos (UCI)

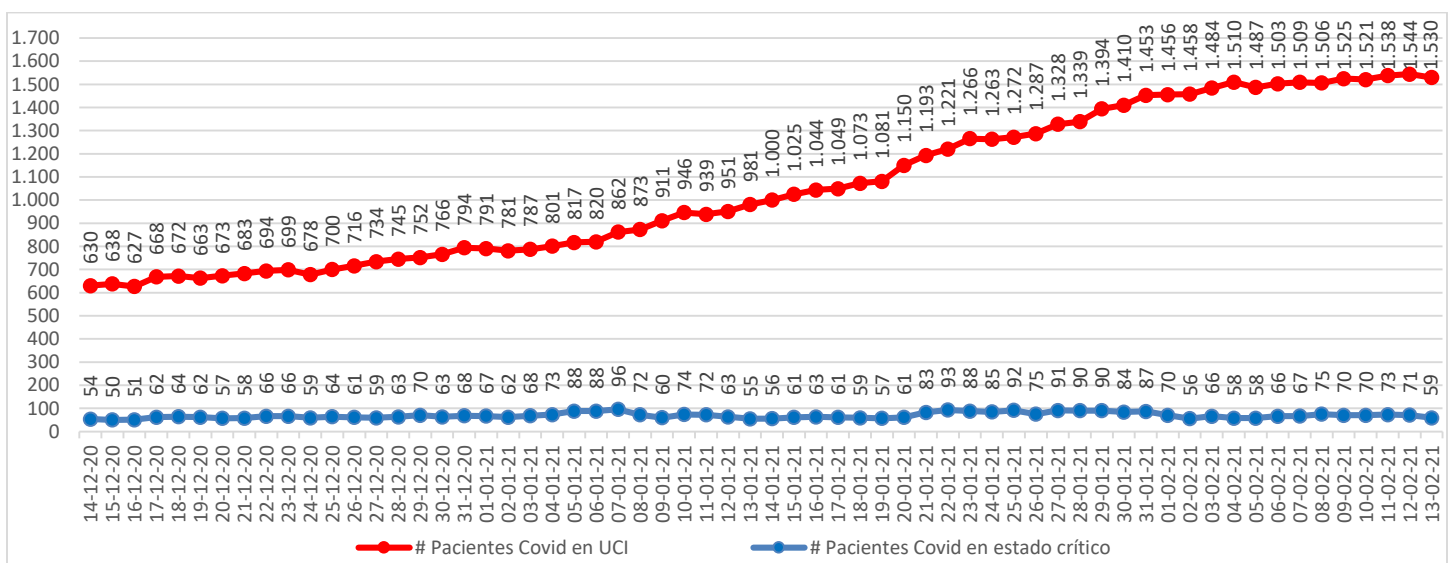

* Pacientes reportados durante el día anterior, UGCC

4. Hospitalización de pacientes Covid19 en sistema integrado

Fecha	Camas básicas	Camas media	UTI	UCI	Total
02-01-2021	781	778	467	781	2.807
03-01-2021	814	835	464	787	2.900
04-01-2021	819	863	469	801	2.952
05-01-2021	815	852	464	817	2.948
06-01-2021	840	850	457	820	2.967
07-01-2021	859	851	445	862	3.017
08-01-2021	858	862	464	873	3.057
09-01-2021	867	874	464	911	3.116
10-01-2021	869	821	485	946	3.121
11-01-2021	882	834	519	939	3.174
12-01-2021	912	891	553	951	3.307
13-01-2021	916	934	553	981	3.384
14-01-2021	950	925	557	1.000	3.432
15-01-2021	976	941	580	1.025	3.522
16-01-2021	986	992	534	1.044	3.556
17-01-2021	1.008	1.022	545	1.049	3.624
18-01-2021	1.029	1.043	542	1.073	3.687
19-01-2021	1.042	1.121	572	1.081	3.816
20-01-2021	1.029	1.147	571	1.150	3.897
21-01-2021	1.059	1.191	606	1.193	4.049
22-01-2021	1.027	1.235	588	1.221	4.071
23-01-2021	1.038	1.194	606	1.266	4.104
24-01-2021	1.031	1.199	640	1.263	4.133
25-01-2021	1.072	1.214	664	1.272	4.222
26-01-2021	1.131	1.266	640	1.287	4.324
27-01-2021	1.172	1.298	700	1.328	4.498
28-01-2021	1.149	1.311	742	1.339	4.541
29-01-2021	1.158	1.311	725	1.394	4.588
30-01-2021	1.122	1.322	739	1.410	4.593
31-01-2021	1.140	1.354	721	1.453	4.668
01-02-2021	1.148	1.389	714	1.456	4.707
02-02-2021	1.232	1.407	756	1.458	4.853
03-02-2021	1.234	1.392	763	1.484	4.873
04-02-2021	1.225	1.420	743	1.510	4.898
05-02-2021	1.242	1.420	732	1.487	4.881
06-02-2021	1.215	1.400	735	1.503	4.853
07-02-2021	1.173	1.379	756	1.509	4.817
08-02-2021	1.179	1.401	734	1.506	4.820
09-02-2021	1.166	1.382	756	1.525	4.829
10-02-2021	1.174	1.342	751	1.521	4.788
11-02-2021	1.147	1.343	732	1.538	4.760
12-02-2021	1.149	1.350	723	1.544	4.766
13-02-2021	1.140	1.280	729	1.530	4.679

* UGCC

5. Evolución semanal de egresos hospitalarios pacientes Covid19

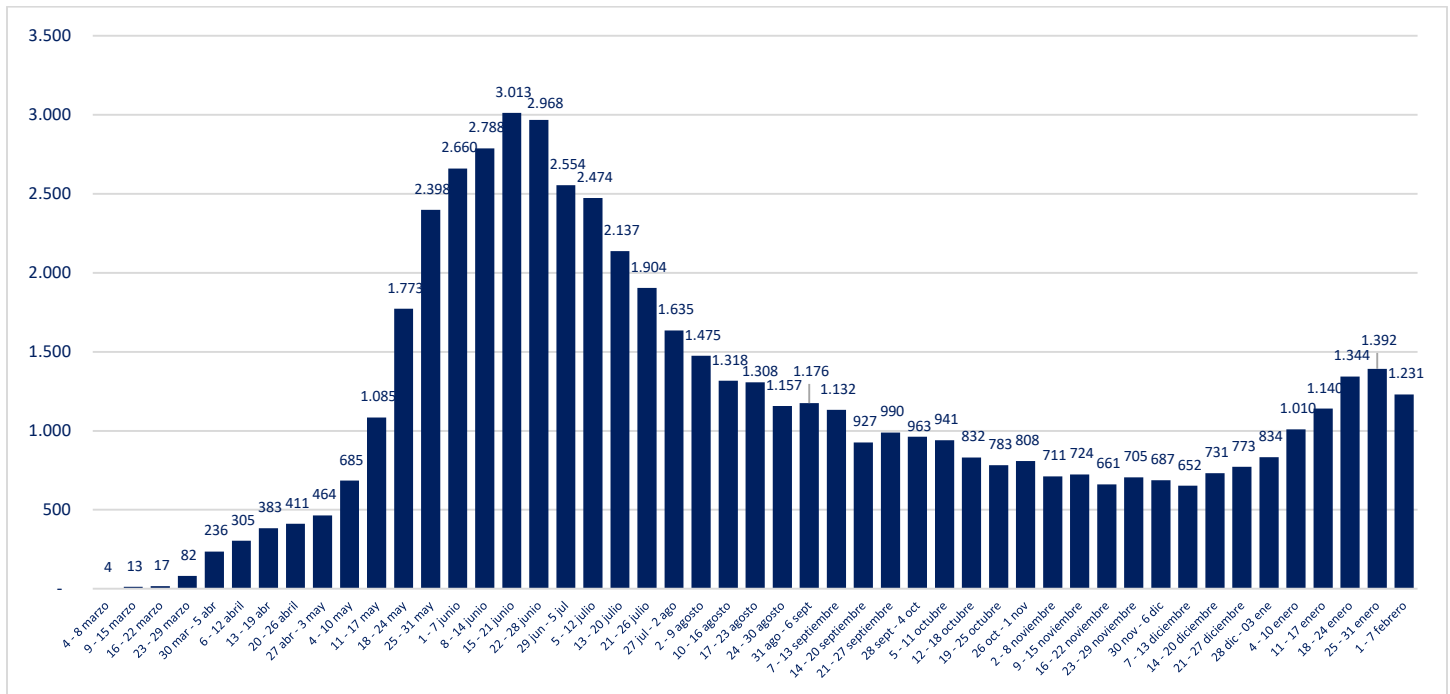

*UGCC

V. Exámenes PCR

1. Exámenes PCR informados por tipo de establecimiento

	# exámenes realizados	% total	# exámenes informados últimas 24 hrs
Instituto de Salud Pública	225.422	2,60%	400
Hospitales públicos	3.998.121	46,12%	22.600
Privados	4.446.229	51,28%	31.720
	8.669.772	100%	54.720

*Reportado por Epidemiología MINSAL

2. Datos de exámenes PCR informados según laboratorios por región en las últimas 24 hrs.

Región	# exámenes informados	# nuevos casos	Positividad día	Positividad última semana
Arica y Parinacota	946	55	6%	7%
Tarapacá	1.084	135	12%	10%
Antofagasta	2.854	278	10%	8%
Atacama	1.160	73	6%	7%
Coquimbo	1.446	122	8%	9%
Valparaíso	4.455	223	5%	6%
Metropolitana	18.032	916	5%	5%
O'Higgins	2.496	201	8%	8%
Maule	3.374	293	9%	11%
Ñuble	1.759	172	10%	11%
Biobío	5.705	415	7%	8%
Araucanía	3.024	364	12%	12%
Los Ríos	1.473	152	10%	13%
Los Lagos	5.653	389	7%	9%
Aysén	450	39	9%	7%
Magallanes	809	93	11%	11%
Desconocida	0	0	-	-
	54.720	3.920	7,16%	7,24%

Positividad día = nuevos casos/# exámenes día

Región según toma la muestra

3. Exámenes PCR informados por días, acumulados y número de laboratorios que reportan

Fecha	# exámenes informados	# total de exámenes	# laboratorios que reporta	# nuevos casos	Positividad día	Casos totales acumulados	Positividad total
31-12-2020	42.570	6.451.428	140	3.022	7,10%	608.598	9,43%
01-01-2021	50.583	6.502.011	143	3.588	7,09%	612.186	9,42%
02-01-2021	46.178	6.548.189	128	3.338	7,23%	615.524	9,40%
03-01-2021	29.784	6.577.973	93	2.289	7,69%	617.813	9,39%
04-01-2021	25.497	6.603.470	96	2.450	9,61%	620.263	9,39%
05-01-2021	25.817	6.629.287	95	2.457	9,52%	622.720	9,39%
06-01-2021	32.036	6.661.323	119	2.378	7,42%	625.098	9,38%
07-01-2021	47.718	6.709.041	125	3.685	7,72%	628.783	9,37%
08-01-2021	54.041	6.763.082	132	4.201	7,77%	632.984	9,36%
09-01-2021	58.116	6.821.198	132	4.361	7,50%	637.345	9,34%
10-01-2021	59.726	6.880.924	129	4.181	7,00%	641.526	9,32%
11-01-2021	57.438	6.938.362	110	3.970	6,91%	645.496	9,30%
12-01-2021	42.722	6.981.084	100	3.238	7,58%	648.734	9,29%
13-01-2021	41.460	7.022.544	128	3.394	8,19%	652.128	9,29%
14-01-2021	54.116	7.076.660	134	4.177	7,72%	656.305	9,27%
15-01-2021	58.977	7.135.637	131	4.471	7,58%	660.776	9,26%
16-01-2021	65.199	7.200.836	134	4.313	6,62%	665.089	9,24%
17-01-2021	68.458	7.269.294	130	4.340	6,34%	669.429	9,21%
18-01-2021	55.673	7.324.967	108	3.918	7,04%	673.347	9,19%
19-01-2021	42.013	7.366.980	98	3.400	8,09%	676.747	9,19%
20-01-2021	41.504	7.408.484	135	3.583	8,63%	680.330	9,18%
21-01-2021	56.928	7.465.412	132	4.363	7,66%	684.693	9,17%
22-01-2021	62.516	7.527.928	137	4.956	7,93%	689.649	9,16%
23-01-2021	58.428	7.586.356	131	4.550	7,79%	694.199	9,15%
24-01-2021	65.500	7.651.856	137	4.498	6,87%	698.697	9,13%
25-01-2021	55.229	7.707.085	115	4.068	7,37%	702.765	9,12%
26-01-2021	42.995	7.750.080	101	3.322	7,73%	706.087	9,11%
27-01-2021	39.555	7.789.635	138	3.371	8,52%	709.458	9,11%
28-01-2021	53.790	7.843.425	139	4.260	7,92%	713.718	9,10%
29-01-2021	61.941	7.905.366	142	4.606	7,44%	718.324	9,09%
30-01-2021	63.308	7.968.674	142	4.160	6,57%	722.484	9,07%
31-01-2021	60.434	8.029.108	141	4.209	6,96%	726.693	9,05%
01-02-2021	58.709	8.087.817	121	3.779	6,44%	730.472	9,03%
02-02-2021	45.388	8.133.205	106	3.138	6,91%	733.610	9,02%
03-02-2021	32.488	8.165.693	131	2.616	8,05%	736.226	9,02%
04-02-2021	52.040	8.217.733	139	3.589	6,90%	739.815	9,00%
05-02-2021	56.151	8.273.884	140	3.786	6,74%	743.601	8,99%
06-02-2021	59.950	8.333.834	142	4.063	6,78%	747.664	8,97%
07-02-2021	54.943	8.388.777	140	3.804	6,92%	751.468	8,96%
08-02-2021	50.505	8.439.282	122	3.464	6,86%	754.932	8,95%
09-02-2021	39.024	8.478.306	108	2.829	7,25%	757.761	8,94%
10-02-2021	28.742	8.507.048	138	2.399	8,35%	760.160	8,94%
11-02-2021	52.742	8.559.790	145	3.729	7,07%	763.889	8,92%
12-02-2021	55.262	8.615.052	144	4.169	7,54%	768.058	8,92%
13-02-2021	54.720	8.669.772	148	3.920	7,16%	771.978	8,90%

Positividad día= nuevos casos/ # exámenes día. Positividad total= casos totales/ total de exámenes
Reportado por Epidemiología MINSAL.

4. Porcentaje y media móvil (siete días) de positividad de exámenes PCR

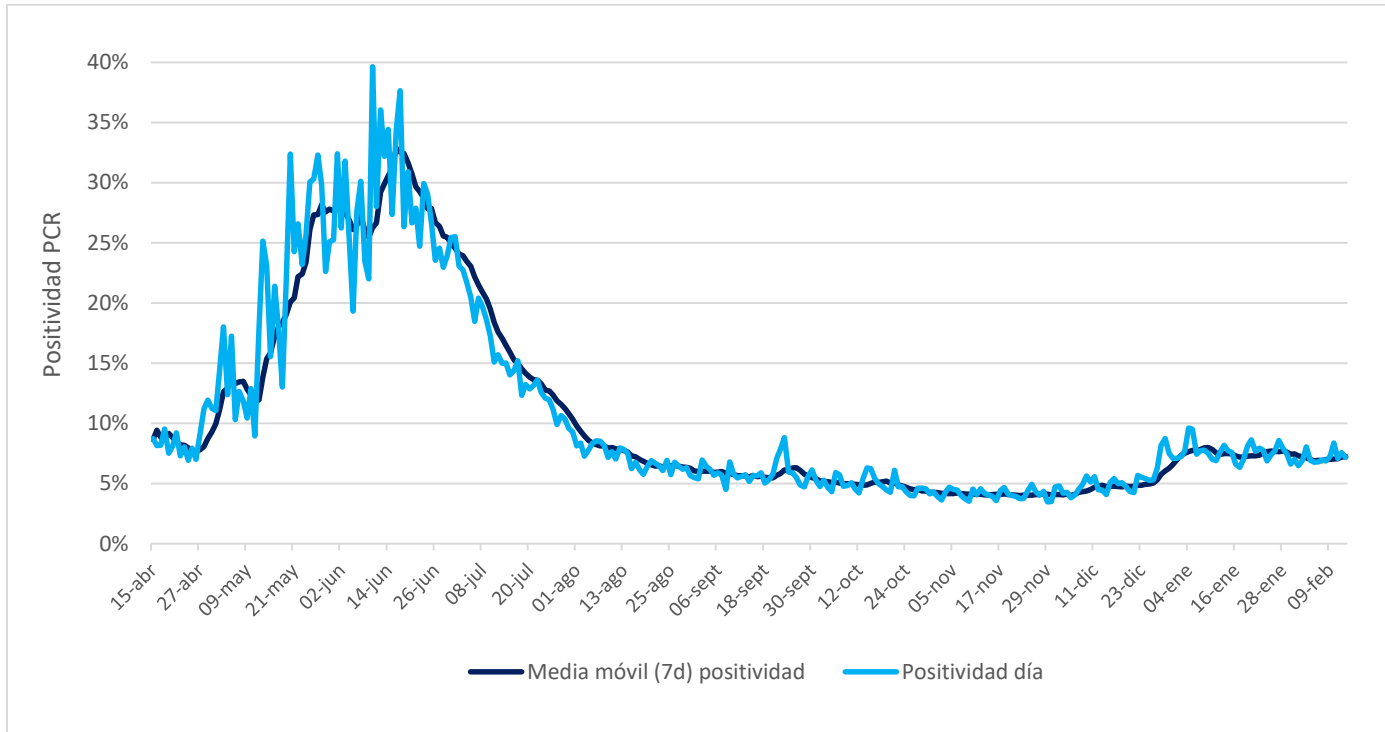

VI. Residencias sanitarias

1. Datos de residencias sanitarias informadas por región

Región	N° de Camas Totales	N° de Usuarios en Residencia	N° de Residencias Habilitadas
Arica y Parinacota	705	378	11
Tarapacá	2.423	2.380	12
Antofagasta	793	458	10
Atacama	256	149	3
Coquimbo	406	228	7
Valparaíso	939	440	8
Metropolitana	2.189	1.073	14
O'Higgins	308	245	9
Maule	632	327	15
Ñuble	332	188	10
Biobío	1.231	890	18
Araucanía	675	367	10
Los Ríos	487	265	9
Los Lagos	631	278	12
Aysén	139	47	5
Magallanes	440	167	13
Total	12.586	7.880	166