

REPORTE

DIARIO

13 de abril de 2023



#CuidémonosEntreTodos

I. Casos confirmados de COVID-19

1. Casos confirmados acumulados a nivel nacional

Región	Casos confirmados acumulados	Fallecidos confirmados totales ¹	Fallecidos sospechosos probables u otros totales ²	Fallecidos totales ³	Casos confirmados recuperados ⁴	Casos confirmados por antígeno	Casos con sospecha de reinfección
Arica Parinacota	80.095	731	113	844	78.741	25.481	1.402
Tarapacá	114.346	1.034	99	1.133	112.719	29.778	922
Antofagasta	186.062	1.648	189	1.837	183.332	33.969	2.434
Atacama	120.050	591	98	689	118.775	53.392	1.874
Coquimbo	213.618	1.628	240	1.868	210.698	65.079	2.219
Valparaíso	502.931	5.191	1.011	6.202	493.875	153.778	3.683
Metropolitana	2.001.635	24.673	4.538	29.211	1.961.264	419.816	31.028
O'Higgins	226.674	2.246	432	2.678	222.732	73.628	1.663
Maule	351.884	2.809	414	3.223	346.507	112.732	4.750
Ñuble	161.680	1.114	160	1.274	159.311	57.576	2.039
Biobío	518.810	4.074	566	4.640	511.108	127.793	4.812
Araucanía	297.420	2.346	469	2.815	292.721	59.742	4.694
De los Ríos	150.038	1.184	209	1.393	147.637	47.506	1.901
De los Lagos	245.409	2.205	268	2.473	241.287	40.175	4.452
Aysén	37.285	193	24	217	36.876	14.858	2.657
Magallanes	68.690	647	57	704	67.431	12.355	3.119
Desconocida	42	0	1	1	41	0	0
Total	5.276.669	52.314	8.888	61.202	5.185.055	1.327.658	73.649

2. Casos nuevos a nivel nacional

Región	Casos nuevos totales ⁵	Casos nuevos con síntomas	Casos nuevos sin síntomas	Casos nuevos reportados por laboratorio ⁶	Casos nuevos confirmados por antígeno	Casos activos confirmados ⁷	Tasa de incidencia activos ⁸
Arica Parinacota	4	3	1	0	3	13	5,0
Tarapacá	28	23	2	3	17	52	13,0
Antofagasta	18	14	0	4	12	49	6,9
Atacama	63	37	8	18	50	166	52,0
Coquimbo	42	30	2	10	30	92	10,6
Valparaíso	105	63	12	30	64	256	12,7
Metropolitana	478	326	34	118	290	1.002	12,0
O'Higgins	65	52	0	13	49	141	13,9
Maule	37	25	7	5	29	138	11,9
Ñuble	47	39	0	8	43	93	17,9
Biobío	85	51	0	34	48	214	12,7
Araucanía	39	20	5	14	22	82	8,0
De los Ríos	4	3	0	1	2	22	5,4
De los Lagos	17	6	0	11	7	43	4,7
Aysén	0	0	0	0	0	7	6,5
Magallanes	10	4	1	5	5	22	12,1
Desconocida	0	0	0	0	0	0	0,0
Total	1.042	696	72	274	671	2.392	12,0

Información Epivigila, Epidemiología y DEIS MINSAL. Datos provisionarios y en proceso de validación. Algunas actualizaciones podrían verse reflejadas solamente en el recuento acumulado. Las definiciones de caso confirmado, probable, con sospecha de infección o reinfección y de los periodos de aislamiento corresponden a las contenidas en el ordinario B51 N.º 4915 de la Subsecretaría de Salud Pública. Los casos confirmados, ya sean acumulados, nuevos, activos o recuperados incluyen a los casos confirmados desde el 10-02-2021 por antígeno y a los acumulados con sospecha de reinfección. Las defunciones de los años 2021, 2022 y 2023 son datos preliminares y deben ser sometidos a validación antes de ser considerados cifras oficiales.

1 Casos clasificados con causa de muerte CIE-10 U07.1 (caso confirmado con resultado positivo de la prueba), según estadísticas del DEIS.

2 Casos clasificados con causa de muerte CIE-10 U07.2 (caso sospechoso, probable o diagnosticado clínica y epidemiológicamente, sin prueba positiva confirmada por laboratorio), según estadísticas del DEIS.

3 El 27-03-2023, con la publicación de las estadísticas oficiales para el año 2020, se actualizan retrospectivamente los casos fallecidos acumulados por COVID-19 para ese año.

4 Para el cálculo estimado de confirmados recuperados se sustrae a los casos confirmados acumulados, los casos activos confirmados y los casos fallecidos, independientemente de su causa de muerte.

5 Persona que cumple con definición de caso según normativa vigente, que cuenta con test de PCR o antígeno positivo en las últimas 24 hrs, según fecha de resultado informada por laboratorio. Incluye casos con sospecha de reinfección, y es independiente de la fecha de notificación o síntomas señalada en Epivigila.

6 Casos que, teniendo un test de PCR o antígeno positivo, no están ingresados aún en la plataforma de vigilancia epidemiológica (Epivigila).

7 El cálculo de casos activos excluye a quienes hayan fallecido, independientemente de la causa de muerte, y se consideran aquellos con cinco o menos días transcurridos desde la fecha de inicio de síntomas o de la toma de muestras para casos asintomáticos, según lo señalado en la resolución vigente.

8 Tasa de incidencia activos = (casos activos confirmados / población) * 100.000. Población INE 2023, según proyección poblacional Censo 2017.

3. Casos confirmados totales, casos activos y fallecidos

Fecha	Casos totales acumulados	Casos nuevos totales ¹	Casos nuevos con síntomas	Casos nuevos sin síntomas	Casos activos ²	Fallecidos ³	Casos confirmados recuperados ⁴
28-02-2023	5.166.328	1.372	1.075	62	4.705	52.425	5.076.545
01-03-2023	5.169.139	2.742	1.930	126	5.424	52.427	5.078.501
02-03-2023	5.172.090	2.840	1.928	178	6.392	52.445	5.080.324
03-03-2023	5.174.951	2.807	1.972	198	7.374	52.458	5.082.109
04-03-2023	5.177.770	2.725	1.894	178	8.065	52.469	5.084.142
05-03-2023	5.180.329	2.471	1.689	151	7.496	52.477	5.087.200
06-03-2023	5.182.360	1.996	1.495	74	6.800	52.493	5.089.927
07-03-2023	5.184.582	2.178	1.684	44	6.427	52.496	5.092.522
08-03-2023	5.188.380	3.679	2.612	189	7.619	52.500	5.094.966
09-03-2023	5.192.286	3.801	2.661	225	8.784	52.516	5.097.537
10-03-2023	5.195.994	3.571	2.492	193	9.850	52.528	5.100.059
11-03-2023	5.199.779	3.661	2.571	200	10.821	52.543	5.102.762
12-03-2023	5.203.532	3.565	2.472	225	10.472	52.553	5.106.771
13-03-2023	5.206.380	2.739	1.979	85	9.651	52.565	5.110.440
14-03-2023	5.209.152	2.679	2.072	66	8.990	52.572	5.113.873
15-03-2023	5.214.020	4.783	3.349	232	10.179	52.575	5.117.392
16-03-2023	5.218.933	4.752	3.196	296	11.253	52.594	5.121.046
17-03-2023	5.223.478	4.391	2.958	297	12.251	52.604	5.124.494
18-03-2023	5.227.433	3.826	2.514	249	12.596	52.618	5.128.007
19-03-2023	5.231.041	3.405	2.291	226	10.942	52.631	5.133.160
20-03-2023	5.233.460	2.381	1.589	76	9.315	52.646	5.137.206
21-03-2023	5.235.730	2.196	1.695	56	7.869	52.650	5.140.922
22-03-2023	5.239.884	3.965	2.616	263	8.472	52.655	5.144.322
23-03-2023	5.243.653	3.583	2.366	226	8.977	52.682	5.147.398
24-03-2023	5.247.053	3.250	2.107	220	9.506	52.707	5.150.155
25-03-2023	5.250.077	2.846	1.872	211	9.602	52.720	5.152.985
26-03-2023	5.252.523	2.362	1.523	175	7.828	52.735	5.157.109
27-03-2023	5.254.227	1.611	1.124	62	6.486	52.099	5.160.155
28-03-2023	5.255.620	1.371	999	45	5.298	52.105	5.162.736
29-03-2023	5.258.119	2.408	1.555	154	5.273	52.111	5.165.066
30-03-2023	5.260.407	2.188	1.393	189	5.381	52.139	5.167.154
31-03-2023	5.262.554	1.952	1.286	116	5.689	52.154	5.168.799
01-04-2023	5.264.330	1.706	1.093	103	5.708	52.168	5.170.452
02-04-2023	5.265.894	1.455	934	104	4.642	52.182	5.172.987
03-04-2023	5.266.791	856	598	42	3.689	52.196	5.174.837
04-04-2023	5.267.627	810	598	31	2.997	52.203	5.176.365
05-04-2023	5.269.112	1.436	911	112	3.017	52.206	5.177.657
06-04-2023	5.270.541	1.371	889	86	3.276	52.227	5.178.646
07-04-2023	5.271.755	1.116	730	68	3.443	52.242	5.179.591
08-04-2023	5.272.767	923	634	54	3.309	52.255	5.180.656
09-04-2023	5.273.350	577	408	32	2.436	52.270	5.182.111
10-04-2023	5.273.877	514	373	25	1.882	52.272	5.183.192
11-04-2023	5.274.464	585	449	17	1.583	52.277	5.184.078
12-04-2023	5.275.580	1.084	718	77	1.930	52.281	5.184.668
13-04-2023	5.276.669	1.042	696	72	2.392	52.314	5.185.055

Nota explicativa: para esta tabla, el cálculo de casos confirmados activos y casos confirmados recuperados corresponde a la información disponible en la fecha en que se reportan en el Informe Diario. Los casos confirmados, ya sean acumulados, nuevos, activos o recuperados incluyen a los casos confirmados desde el 10-02-2021 por antígeno y a los acumulados con sospecha de reinfección. Las defunciones de los años 2021, 2022 y 2023 son datos preliminares y deben ser sometidos a validación antes de ser considerados cifras oficiales.

1 Persona que cumple con definición de caso según normativa vigente, que cuenta con test de PCR o antígeno positivo en las últimas 24 hrs, según fecha de resultado informada por laboratorio. Incluye casos con sospecha de reinfección, y es independiente de la fecha de notificación o síntomas señalada en Epivigila.

2 El cálculo de casos activos excluye a quienes hayan fallecido, independientemente de la causa de muerte, y se consideran aquellos con cinco o menos días transcurridos desde la fecha de inicio de síntomas o de la toma de muestras para casos asintomáticos, según lo señalado en la resolución vigente.

3 Corresponde a casos clasificados con causa de muerte U07.1 (caso confirmado con resultado positivo de la prueba), según estadísticas del DEIS. El 27-03-2023, con la publicación de las estadísticas oficiales para el año 2020, se actualizan retrospectivamente los casos fallecidos acumulados por COVID-19 para ese año.

4 Para el cálculo estimado de confirmados recuperados se substraen a los casos confirmados acumulados, los casos activos confirmados y los casos fallecidos, independientemente de su causa de muerte.

4. Curva de casos activos y recuperados según fecha de inicio de síntomas

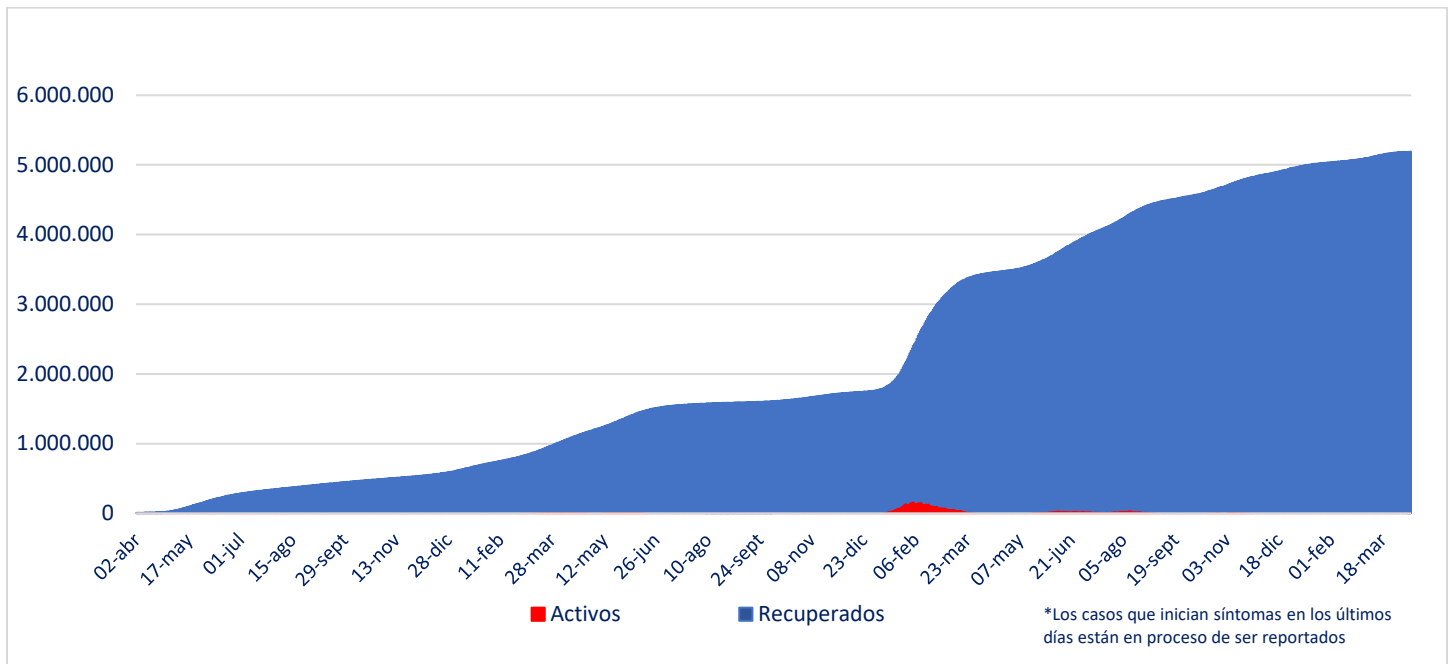

Fuente: Sistema de Notificación EPIVIGILA. Depto. de Epidemiología, MINSAL

Nota explicativa: para construir esta curva, se realiza el cálculo de casos activos y recuperados a partir del último día disponible de información, actualizando la curva completa hacia atrás. El número de fallecidos no aparece en este gráfico.

5. Evolución de nuevos casos confirmados por 100 mil habitantes (media móvil 7 días)

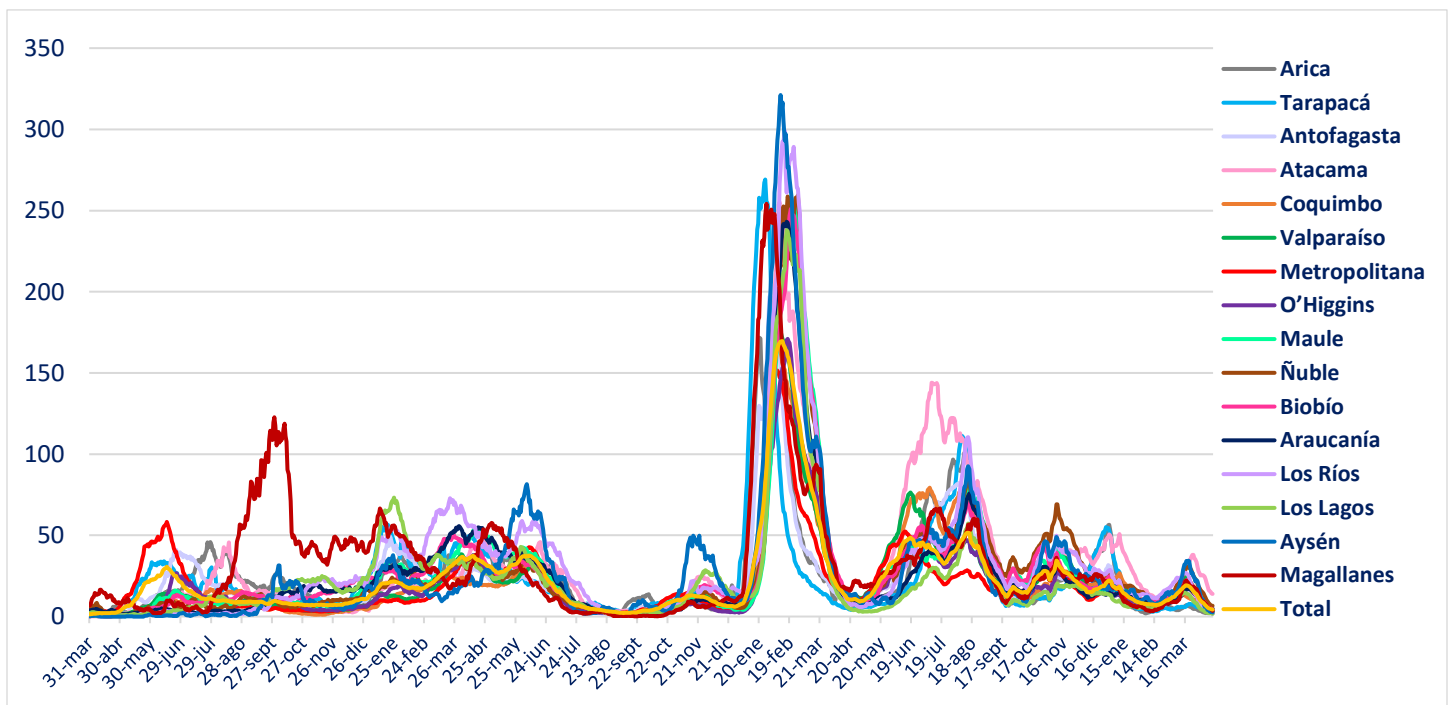

II. Casos probables

1. Casos probables por región

Región	Casos probables acumulados	Casos activos probables ¹
Arica Parinacota	3.439	0
Tarapacá	10.389	0
Antofagasta	6.818	0
Atacama	1.741	0
Coquimbo	9.399	0
Valparaíso	50.204	0
Metropolitana	161.599	2
O'Higgins	14.808	0
Maule	10.636	0
Ñuble	10.179	0
Biobío	35.888	0
Araucanía	11.314	0
De los Ríos	6.033	0
De los Lagos	16.327	0
Aysén	1.794	0
Magallanes	3.288	0
Desconocida	0	0
Total	353.856	2

Datos provisorios y en proceso de validación. Algunas actualizaciones podrían verse reflejadas solamente en el recuento acumulado.

¹ La definición vigente de caso probable corresponde a la contenida en el ordinario B51 N.º 4915 de la Subsecretaría de Salud Pública. Se consideran activos a aquellos con cinco o menos días transcurridos desde la fecha de inicio de síntomas o de la toma de muestras para casos asintomáticos, según lo señalado en la resolución vigente.

2. Casos probables acumulados y activos informados por fecha

Fecha	Casos probables acumulados	Casos activos probables ¹
28-02-2023	353.886	3
01-03-2023	353.884	2
02-03-2023	353.887	1
03-03-2023	353.887	1
04-03-2023	353.886	1
05-03-2023	353.885	0
06-03-2023	353.889	3
07-03-2023	353.888	3
08-03-2023	353.887	3
09-03-2023	353.885	2
10-03-2023	353.882	2
11-03-2023	353.883	1
12-03-2023	353.884	2
13-03-2023	353.883	1
14-03-2023	353.884	2
15-03-2023	353.886	2
16-03-2023	353.885	3
17-03-2023	353.885	3
18-03-2023	353.891	6
19-03-2023	353.892	6
20-03-2023	353.894	6
21-03-2023	353.896	4
22-03-2023	353.894	2
23-03-2023	353.894	4
24-03-2023	353.897	6
25-03-2023	353.896	5
26-03-2023	353.898	6
27-03-2023	353.901	4
28-03-2023	353.903	6
29-03-2023	353.903	5
30-03-2023	353.902	4
31-03-2023	353.901	2
01-04-2023	353.900	0
02-04-2023	353.899	0
03-04-2023	353.900	1
04-04-2023	353.900	0
05-04-2023	353.900	1
06-04-2023	353.899	1
07-04-2023	353.850	1
08-04-2023	353.849	0
09-04-2023	353.850	0
10-04-2023	353.851	0
11-04-2023	353.852	0
12-04-2023	353.855	3
13-04-2023	353.856	2

Datos provisorios y en proceso de validación. Algunas actualizaciones podrían verse reflejadas solamente en el recuento acumulado.

¹ La definición vigente de caso probable corresponde a la contenida en el ordinario B51 N.º 4915 de la Subsecretaría de Salud Pública. Se consideran activos a aquellos con cinco o menos días transcurridos desde la fecha de inicio de síntomas o de la toma de muestras para casos asintomáticos, según lo señalado en la resolución vigente.

III. Pacientes Fallecidos

1. Pacientes fallecidos por grupo etario

Tramos de edad	Fallecidos confirmados U07.1 ¹	% total	% agrupado	Fallecidos sospechosos, probables u otros U07.2 ²	% total	% agrupado	Fallecidos totales	% total	% agrupado
≤ 39 años	1.322	2,53%	2,53%	289	3,25%	3,25%	1.611	2,63%	2,63%
40 a 49 años	1.929	3,69%	3,69%	370	4,16%	4,16%	2.299	3,76%	3,76%
50 a 59 años	5.061	9,67%	9,67%	815	9,17%	9,17%	5.876	9,60%	9,60%
60 a 69 años	9.628	18,40%	18,40%	1.451	16,33%	16,33%	11.079	18,10%	18,10%
70 a 79 años	13.852	26,48%	65,71%	2.221	24,99%	67,09%	16.073	26,26%	65,91%
80 a 89 años	14.163	27,07%		2.476	27,86%		16.639	27,19%	
≥90 años	6.359	12,16%		1.266	14,24%		7.625	12,46%	
Total	52.314	100%	100%	8.888	100%	100%	61.202	100%	100%

1 Código CIE-10 U07.1 COVID-19, virus identificado:
Caso confirmado con resultado positivo de la prueba.

2 Código CIE-10 U07.2 COVID-19, virus no identificado:
Diagnosticado clínica y epidemiológicamente con COVID-19
Caso probable de COVID-19
Caso sospechoso de COVID-19

2. Fallecidos confirmados según fecha de defunción, de acuerdo a criterios DEIS

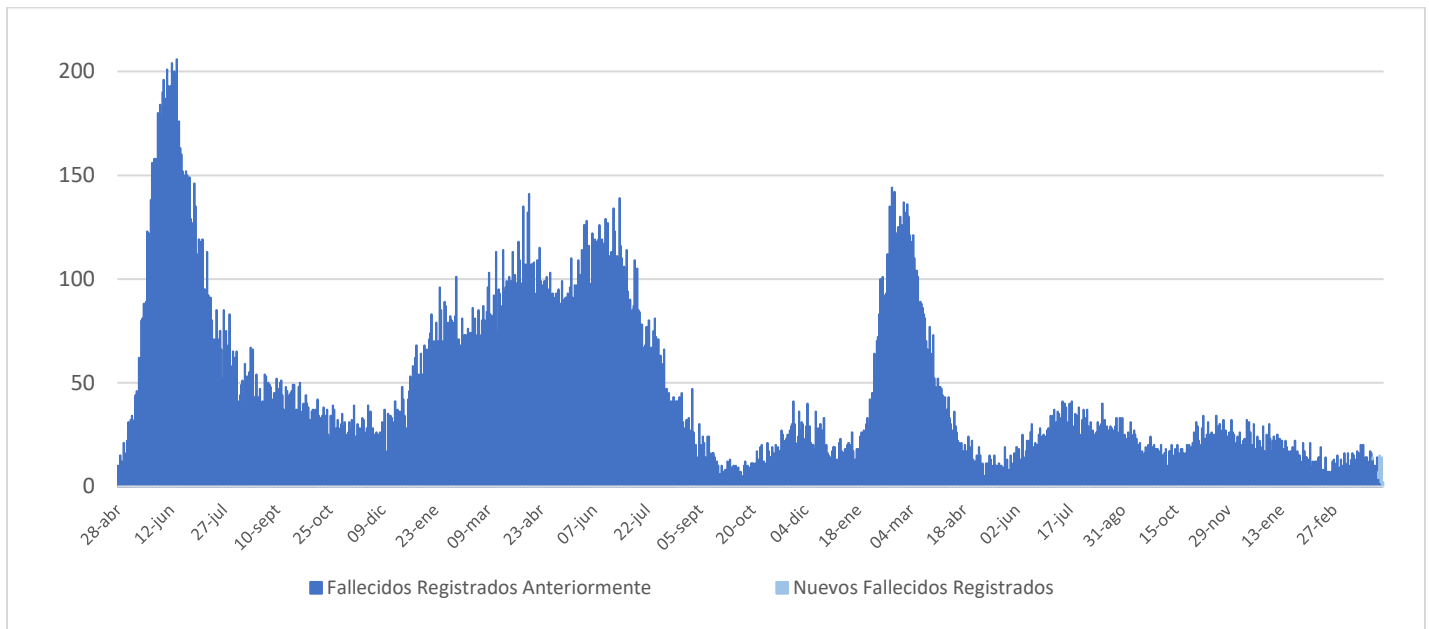

IV. Capacidad Hospitalaria

1. Sistema Integrado Covid 19, camas de unidades de cuidados intensivos (UCI)

Total de camas críticas	1.776	Camas críticas disponibles	275	Camas críticas ocupadas	1.501
-------------------------	-------	----------------------------	-----	-------------------------	-------

2. Hospitalización en unidades de cuidados intensivos (UCI) de pacientes Covid 19

Región	# pacientes	% total
Arica	0	0,00%
Tarapacá	0	0,00%
Antofagasta	0	0,00%
Atacama	1	1,54%
Coquimbo	3	4,62%
Valparaíso	3	4,62%
Santiago	39	60,00%
O'Higgins	2	3,08%
Maule	3	4,62%
Ñuble	0	0,00%
Biobío	3	4,62%
Araucanía	5	7,69%
Los Ríos	1	1,54%
Los Lagos	3	4,62%
Aysén	2	3,08%
Magallanes	0	0,00%
Total	65	100%

Tipo de ventilación	# pacientes	% total
En ventilación mecánica	48	73,85%
Sin ventilación mecánica	17	26,15%
Total	65	100%

* Pacientes reportados durante el día anterior de forma agregada, UGCC

* Pacientes reportados durante el día anterior de forma agregada, UGCC

3. Hospitalización diaria en unidades de cuidados intensivos (UCI)

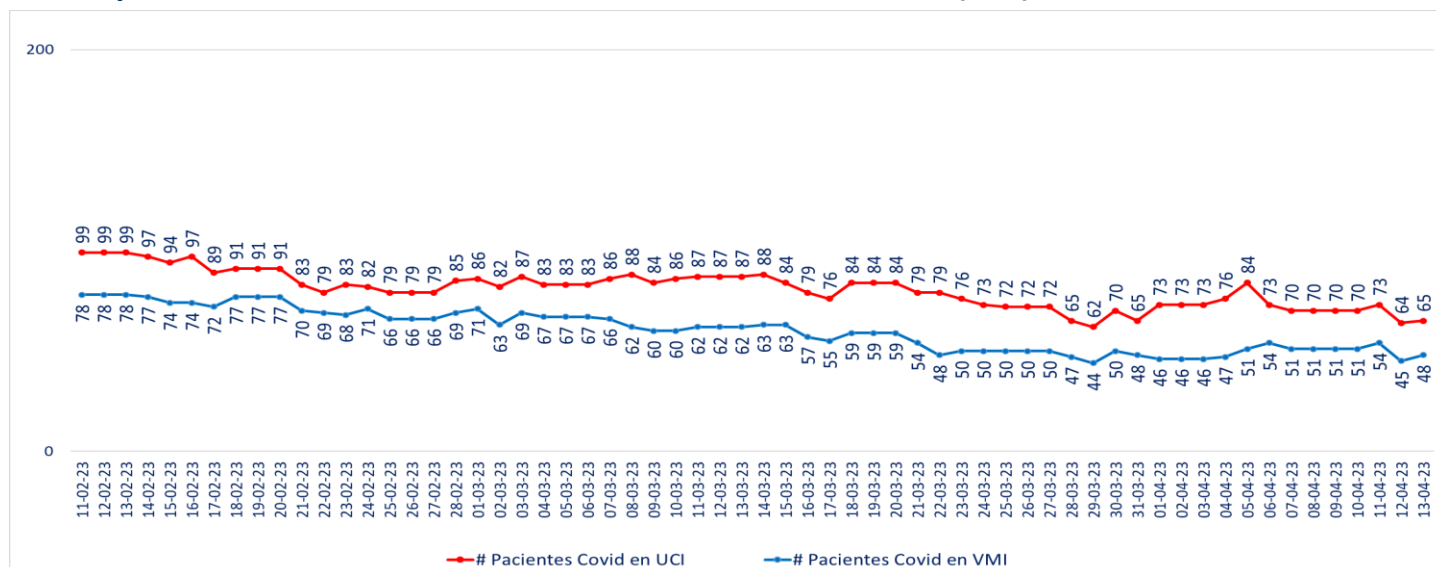

* Pacientes reportados durante el día anterior de forma agregada, UGCC – Información del gráfico, últimos 60 días

Nota explicativa: De acuerdo al manual de registro de gestión de camas en la red integrada público-privada 2021, aprobado en Resolución Exenta 244 de 22 de febrero de 2021, a partir del 23 de febrero de 2021, se comienza a reportar el N° de pacientes COVID-19 hospitalizados en UCI informados de forma agregada por los establecimientos en la plataforma UGCC, ya que los datos individualizados (Registro clínicos de los pacientes) requieren un mayor esfuerzo por parte de los establecimientos al momento de reportar y esto puede generar un atraso de notificación en la plataforma UGCC.

4. Evolución de camas UCI habilitadas y ocupadas – País

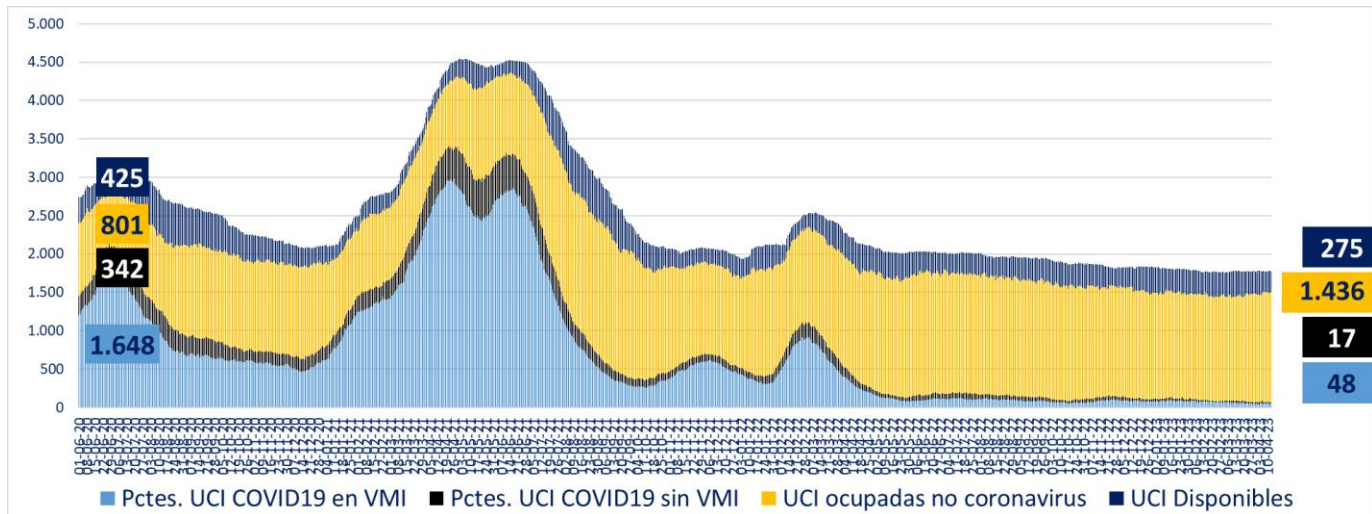

* A partir del 23 de febrero de 2021 se reportan los datos informados de forma agregada, UGCC

5. Evolución de camas UCI habilitadas y ocupadas – R. Metropolitana

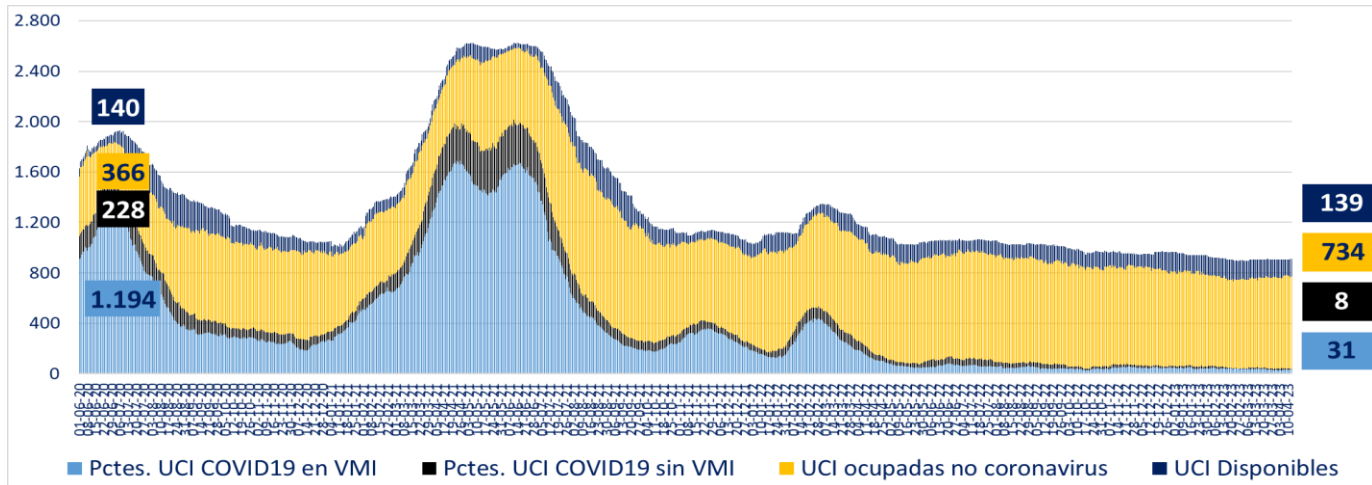

* A partir del 23 de febrero de 2021 se reportan los datos informados de forma agregada, UGCC

6. Evolución de camas UCI habilitadas y ocupadas – Regiones

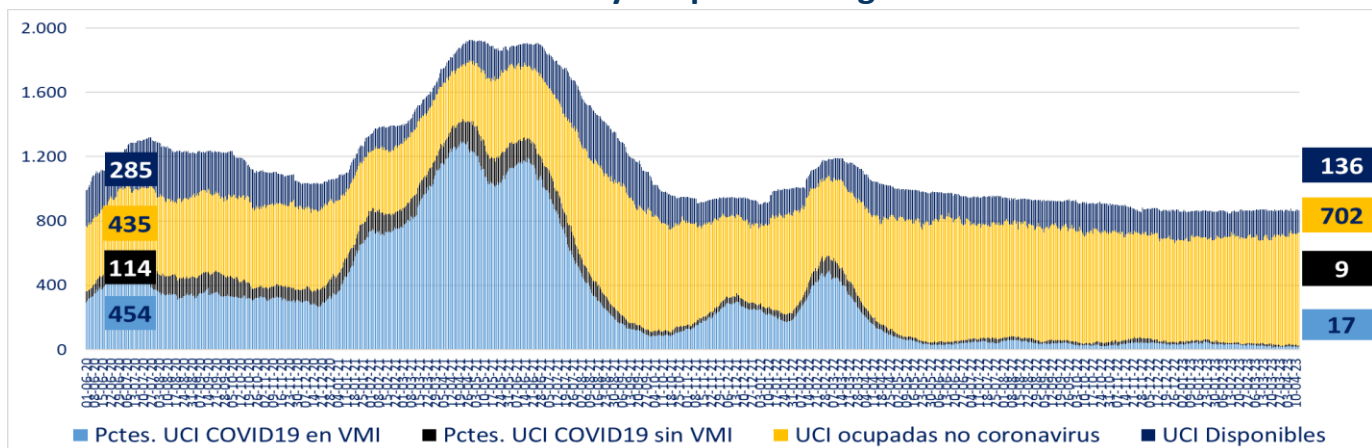

* A partir del 23 de febrero de 2021 se reportan los datos informados de forma agregada, UGCC

7. Número pacientes Covid-19 en Unidades de Cuidado Intensivo (UCI) por tramos de edad

Tramos de edad	# pacientes	% total
≤ 39 años	7	9,86%
40 a 49 años	6	8,45%
50 a 59 años	7	9,86%
60 a 69 años	19	26,76%
≥ 70 años	32	45,07%
Total	71	100%

* Pacientes reportados durante el día anterior de forma individualizada, UGCC

8. Evolución de pacientes Covid-19 en Unidades de Cuidado Intensivo (UCI) por tramos de edad

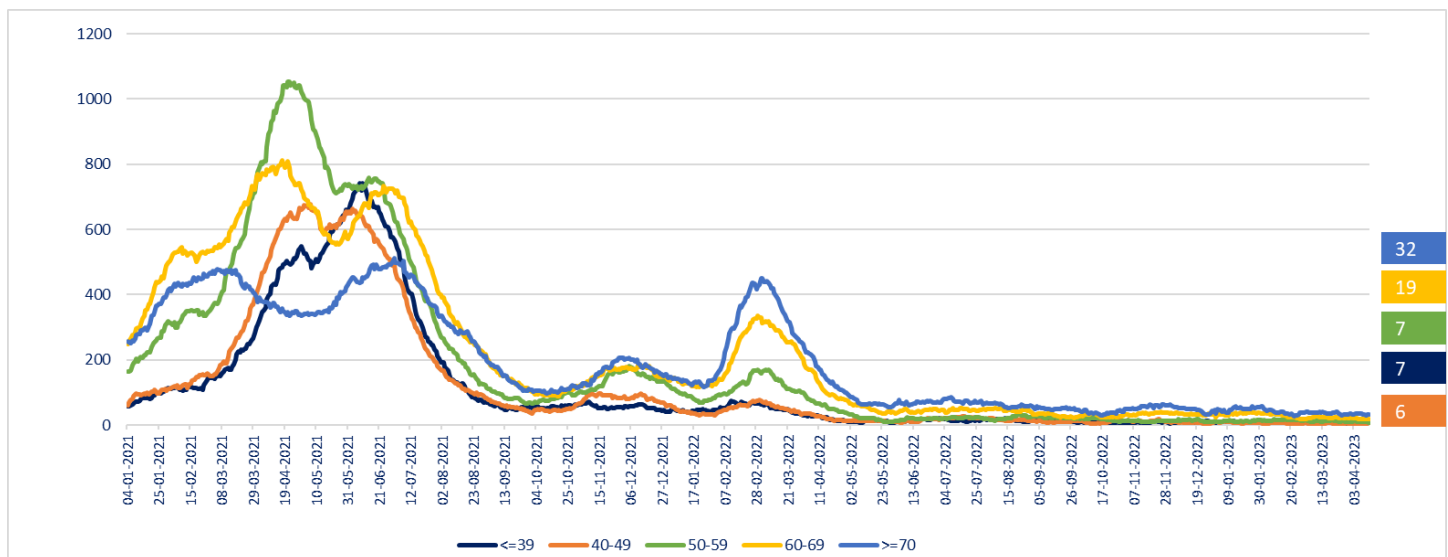

* Pacientes reportados durante el día anterior de forma individualizada, UGCC – Información del gráfico, desde el 04 de enero del 2021

Nota explicativa: De acuerdo al manual de registro de gestión de camas en la red integrada público-privada 2021, aprobado en Resolución Exenta 244 de 22 de febrero de 2021, a partir del 23 de febrero, se comienza a reportar el N° de pacientes COVID-19 hospitalizados en UCI informados de forma agregada por los establecimientos en la plataforma UGCC, ya que los datos individualizados (Registro clínicos de los pacientes) requieren un mayor esfuerzo por parte de los establecimientos al momento de reportar y esto puede generar un atraso de notificación en la plataforma UGCC.

9. Hospitalización de pacientes Covid19 en sistema integrado

Fecha	Camas básicas	Camas media	UTI	UCI	Total
04-03-2023	201	282	100	83	666
05-03-2023	201	282	100	83	666
06-03-2023	201	282	100	83	666
07-03-2023	222	305	97	86	710
08-03-2023	220	358	105	88	771
09-03-2023	201	308	111	84	704
10-03-2023	210	320	106	86	722
11-03-2023	233	322	103	87	745
12-03-2023	233	322	103	87	745
13-03-2023	233	322	103	87	745
14-03-2023	247	322	105	88	762
15-03-2023	275	341	110	84	810
16-03-2023	252	479	122	79	932
17-03-2023	236	323	124	76	759
18-03-2023	236	323	123	84	766
19-03-2023	236	323	123	84	766
20-03-2023	236	323	123	84	766
21-03-2023	225	365	118	79	787
22-03-2023	205	341	113	79	738
23-03-2023	202	347	113	76	738
24-03-2023	204	352	110	73	739
25-03-2023	194	354	115	72	735
26-03-2023	194	354	115	72	735
27-03-2023	194	354	115	72	735
28-03-2023	228	346	118	65	757
29-03-2023	234	349	126	62	771
30-03-2023	222	339	112	70	743
31-03-2023	229	345	125	65	764
01-04-2023	214	332	128	73	747
02-04-2023	214	332	128	73	747
03-04-2023	214	332	128	73	747
04-04-2023	200	328	112	76	716
05-04-2023	215	328	101	84	728
06-04-2023	215	294	119	73	701
07-04-2023	180	282	109	70	641
08-04-2023	180	282	109	70	641
09-04-2023	180	282	109	70	641
10-04-2023	180	282	109	70	641
11-04-2023	193	258	96	73	620
12-04-2023	192	248	95	64	599
13-04-2023	182	240	93	65	580

* Pacientes reportados durante el día anterior de forma agregada, UGCC – Información últimos 40 días

10. Evolución semanal de egresos hospitalarios pacientes Covid19

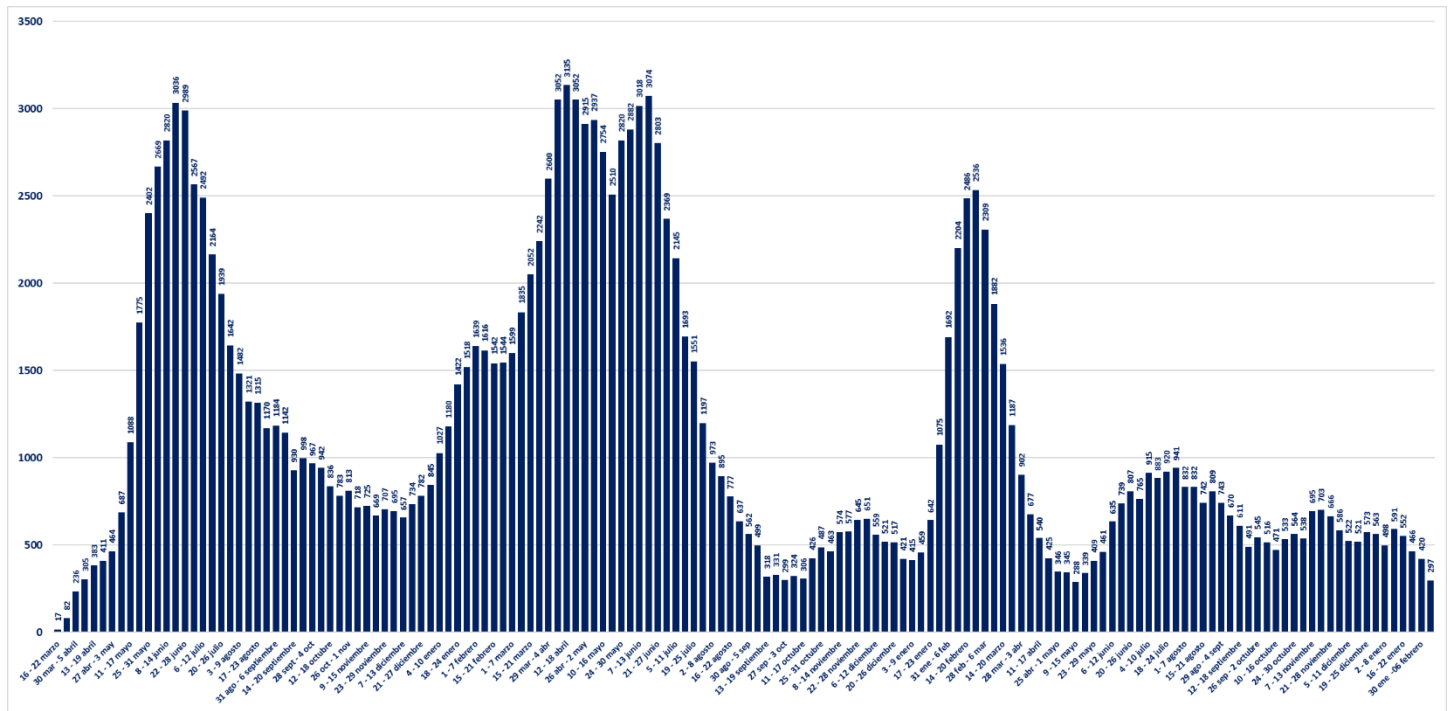

* Pacientes reportados de forma individualizada, UGCC – Información de egresos desde la Semana del 4 al 8 marzo del 2020

V. Exámenes

1. Exámenes para la detección de SARS CoV-2

	# exámenes realizados	% total	# exámenes informados últimas 24 hrs
Test de PCR	40.519.381	82,36%	7.201
Test de Antígeno	8.678.168	17,64%	9.747
Total	49.197.549	100%	16.948

2. Exámenes PCR informados por tipo de establecimiento

	# exámenes PCR realizados	% total	# exámenes PCR informados últimas 24 hrs
Instituto de Salud Pública	344.173	0,85%	0
Hospitales públicos	18.122.927	44,73%	3.363
Privados	22.052.281	54,42%	3.838
Total	40.519.381	100%	7.201

3. Datos de exámenes PCR informados según laboratorios por región en las últimas 24 hrs.

Región ¹	# exámenes PCR informados	# nuevos casos PCR positivos ²	Positividad PCR día ³	Positividad última semana
Arica y Parinacota	31	1	3,23%	1,67%
Tarapacá	73	11	15,07%	6,58%
Antofagasta	230	6	2,61%	5,98%
Atacama	227	13	5,73%	6,96%
Coquimbo	161	12	7,45%	6,75%
Valparaíso	630	41	6,51%	5,18%
Metropolitana	3.628	188	5,18%	5,24%
O'Higgins	169	16	9,47%	10,93%
Maule	405	8	1,98%	4,65%
Ñuble	164	4	2,44%	4,44%
Biobío	606	37	6,11%	6,58%
Araucanía	368	17	4,62%	4,94%
Los Ríos	143	2	1,40%	2,21%
Los Lagos	241	10	4,15%	5,10%
Aysén	19	0	0,00%	4,44%
Magallanes	106	5	4,72%	2,66%
Desconocida	0	0	-	-
Total	7.201	371	5,15%	5,41%

¹ Región según toma la muestra.

² Persona que cumple con definición de caso según normativa vigente, que cuenta con test de PCR positivo en las últimas 24 hrs, según fecha de resultado informada por laboratorio. Incluye casos con sospecha de reinfección, y es independiente de la fecha de notificación o síntomas señalada en Epivigila.

Datos provisorios y en proceso de validación. Algunas actualizaciones podrían verse reflejadas solamente en el recuento acumulado.

³ Positividad PCR día = nuevos casos PCR positivos /# exámenes PCR día.

4. Datos de exámenes de antígeno según región, informados el 11 de abril

Región	# exámenes antígeno informados
Arica y Parinacota	152
Tarapacá	357
Antofagasta	315
Atacama	644
Coquimbo	403
Valparaíso	1.450
Metropolitana	3.109
O'Higgins	456
Maule	452
Ñuble	500
Biobío	785
Araucanía	405
Los Ríos	247
Los Lagos	202
Aysén	126
Magallanes	144
Desconocida	0
Total	9.747

5. Exámenes PCR informados según día, acumulados y número de laboratorios que reportan

Fecha	# exámenes PCR informados	# total de exámenes PCR	# laboratorios que reporta	# nuevos casos PCR positivos ¹	Positividad PCR día ²	Casos totales PCR positivos acumulados ³	Positividad PCR total
28-02-2023	3.072	40.201.383	92	269	8,76%	3.911.478	9,73%
01-03-2023	7.276	40.208.659	167	765	10,51%	3.912.300	9,73%
02-03-2023	8.371	40.217.030	166	1.024	12,23%	3.913.426	9,73%
03-03-2023	7.345	40.224.375	158	877	11,94%	3.914.348	9,73%
04-03-2023	7.178	40.231.553	161	904	12,59%	3.915.346	9,73%
05-03-2023	6.977	40.238.530	161	810	11,61%	3.916.235	9,73%
06-03-2023	4.967	40.243.497	133	530	10,67%	3.916.798	9,73%
07-03-2023	3.829	40.247.326	95	465	12,14%	3.917.304	9,73%
08-03-2023	7.642	40.254.968	166	1.019	13,33%	3.918.402	9,73%
09-03-2023	8.601	40.263.569	166	1.160	13,49%	3.919.660	9,74%
10-03-2023	8.456	40.272.025	162	1.140	13,48%	3.920.925	9,74%
11-03-2023	8.014	40.280.039	168	1.107	13,81%	3.922.139	9,74%
12-03-2023	7.922	40.287.961	166	1.121	14,15%	3.923.397	9,74%
13-03-2023	6.233	40.294.194	137	840	13,48%	3.924.344	9,74%
14-03-2023	4.174	40.298.368	90	529	12,67%	3.924.968	9,74%
15-03-2023	9.419	40.307.787	169	1.279	13,58%	3.926.303	9,74%
16-03-2023	11.867	40.319.654	168	1.689	14,23%	3.928.127	9,74%
17-03-2023	11.434	40.331.088	168	1.544	13,50%	3.929.809	9,74%
18-03-2023	10.091	40.341.179	166	1.308	12,96%	3.931.229	9,74%
19-03-2023	10.027	40.351.206	168	1.169	11,66%	3.932.572	9,75%
20-03-2023	6.575	40.357.781	137	869	13,22%	3.933.465	9,75%
21-03-2023	4.275	40.362.056	92	504	11,79%	3.934.036	9,75%
22-03-2023	10.019	40.372.075	164	1.262	12,60%	3.935.445	9,75%
23-03-2023	11.062	40.383.137	169	1.273	11,51%	3.936.875	9,75%
24-03-2023	10.472	40.393.609	167	1.216	11,61%	3.938.219	9,75%
25-03-2023	9.551	40.403.160	166	1.037	10,86%	3.939.409	9,75%
26-03-2023	8.680	40.411.840	166	902	10,39%	3.940.384	9,75%
27-03-2023	6.051	40.417.891	137	540	8,92%	3.941.012	9,75%
28-03-2023	4.104	40.421.995	94	375	9,14%	3.941.405	9,75%
29-03-2023	8.458	40.430.453	162	780	9,22%	3.942.241	9,75%
30-03-2023	9.256	40.439.709	163	872	9,42%	3.943.199	9,75%
31-03-2023	8.424	40.448.133	163	718	8,52%	3.944.035	9,75%
01-04-2023	7.263	40.455.396	169	642	8,84%	3.944.735	9,75%
02-04-2023	7.185	40.462.581	163	537	7,47%	3.945.333	9,75%
03-04-2023	4.649	40.467.230	129	284	6,11%	3.945.660	9,75%
04-04-2023	3.233	40.470.463	89	211	6,53%	3.945.897	9,75%
05-04-2023	6.711	40.477.174	153	421	6,27%	3.946.349	9,75%
06-04-2023	7.427	40.484.601	151	492	6,62%	3.946.892	9,75%
07-04-2023	5.593	40.490.194	146	396	7,08%	3.947.365	9,75%
08-04-2023	5.600	40.495.794	157	310	5,54%	3.947.753	9,75%
09-04-2023	3.654	40.499.448	94	187	5,12%	3.947.944	9,75%
10-04-2023	3.320	40.502.768	96	141	4,25%	3.948.097	9,75%
11-04-2023	2.946	40.505.714	87	148	5,02%	3.948.247	9,75%
12-04-2023	6.466	40.512.180	150	329	5,09%	3.948.600	9,75%
13-04-2023	7.201	40.519.381	159	371	5,15%	3.949.011	9,75%

1 Persona que cumple con definición de caso según normativa vigente, que cuenta con test de PCR en las últimas 24 hrs, según fecha de resultado informada por laboratorio. Incluye casos con sospecha de reinfección, y es independiente de la fecha de notificación o síntomas señalada en EpiVigila. Datos provisorios y en proceso de validación. Algunas actualizaciones podrían verse reflejadas solamente en el recuento acumulado.

2 Positividad PCR día= nuevos casos PCR positivos / # exámenes PCR día.

Positividad total= casos PCR positivos totales/ total de exámenes PCR.

Reportado por Epidemiología MINSAL.

3 Datos provisorios y en proceso de validación. Algunas actualizaciones podrían verse reflejadas solamente en el recuento acumulado.

6. Porcentaje y media móvil (siete días) de positividad de exámenes PCR

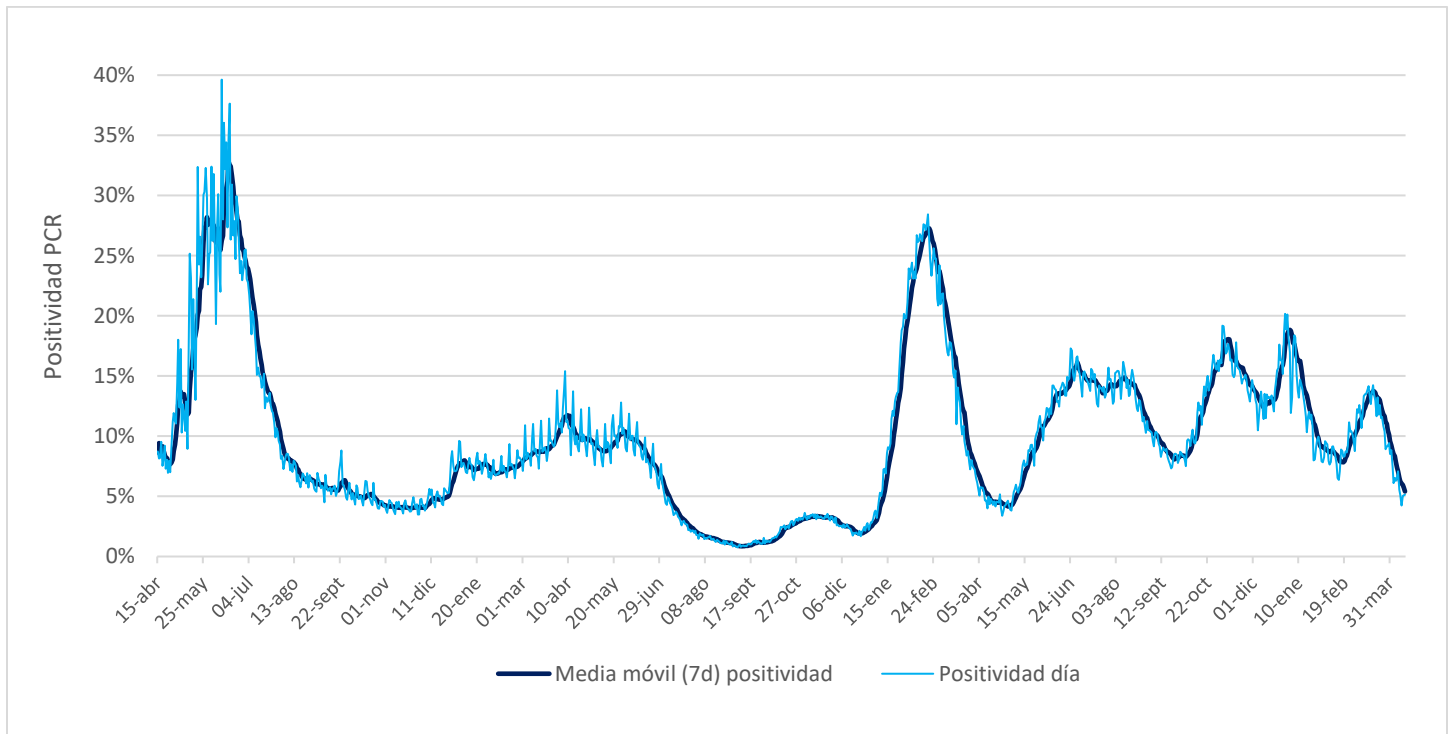

VI. Residencias sanitarias

1. Datos de residencias sanitarias informadas por región

Región	N° de Residencias Habilitadas ¹	N° de Camas Totales ²	N° de Usuarios en Residencia ³	N° de Camas Disponibles ⁴	FOR ⁵
Arica y Parinacota	0	0	0	0	0%
Tarapacá	1	18	4	13	24%
Antofagasta	0	0	0	0	0%
Atacama	0	0	0	0	0%
Coquimbo	0	0	0	0	0%
Valparaíso	0	0	0	0	0%
Metropolitana	1	81	3	53	5%
O'Higgins	0	0	0	0	0%
Maule	0	0	0	0	0%
Ñuble	0	0	0	0	0%
Biobío	1	34	15	17	41%
Araucanía	0	0	0	0	0%
Los Ríos	0	0	0	0	0%
Los Lagos	0	0	0	0	0%
Aysén	0	0	0	0	0%
Magallanes	0	0	0	0	0%
Total	3	133	22	83	19%

1 N° de Residencias Habilitadas: Número de dispositivos u hoteles habilitados.

2 N° de Camas Totales: Número total de camas contratadas.

3 N° de Usuarios en Residencia: Número de personas hospedadas en este día.

4 N° de Camas Disponibles: Número total de camas disponibles para recibir usuarios. (En este número se descuentan las camas que se consideran inhabilitadas por aseo, mantención, pieza compartida o para uso de staff del personal de turno)

5 FOR: factor de ocupación real, equivale a la ocupación, pero sin considerar el número de camas inhabilitadas. La fórmula es $FOR = \text{camas ocupadas} / (\text{camas totales} - \text{camas inhabilitadas})$

Las regiones de Antofagasta, Atacama, Coquimbo, Valparaíso, O'Higgins, Maule, Ñuble, Araucanía, Los Ríos, Aysén y Magallanes actualmente no cuentan con dispositivos de aislamiento.

Debido a la adaptación de la Estrategia TTA y el menor número de ingresos durante los domingos, no se reportarán actualizaciones ni fines de semana ni festivos.