

REPORTE

DIARIO

13 de junio de 2020



#CuidémonosEntreTodos

I. Casos confirmados

1. Casos confirmados de Coronavirus a nivel nacional

	Casos totales acumulados	Casos nuevos totales	Casos nuevos con síntomas	Casos nuevos sin síntomas*	Fallecidos totales	% Casos del total de acumulados
Arica - Parinacota	1.062	51	37	14	10	0,63%
Tarapacá	4.004	181	152	29	52	2,39%
Antofagasta	4.038	153	141	12	67	2,41%
Atacama	436	23	16	7	0	0,26%
Coquimbo	1.512	74	66	8	8	0,90%
Valparaíso	6.527	356	332	24	120	3,90%
Metropolitana	134.751	5.057	4.708	349	2.681	80,52%
O'Higgins	1.788	159	149	10	32	1,07%
Maule	2.844	153	118	35	20	1,70%
Ñuble	1.737	19	17	2	22	1,04%
Biobío	3.269	166	149	17	16	1,95%
Araucanía	2.645	66	51	15	36	1,58%
De los Ríos	487	8	5	3	9	0,29%
De los Lagos	1.108	25	19	6	13	0,66%
Aysén	24	2	2	0	0	0,01%
Magallanes	1.123	16	7	9	15	0,67%
	167.355	6.509	5.969	540	3.101	100%

Información Epivigila, Epidemiología MINSAL / *Corresponden a pesquisa de pacientes asintomáticos en contacto estrecho con casos, con PCR (+)

2. Casos confirmados totales, casos activos y fallecidos. Los casos activos incluyen a todos los casos con PCR (+), sintomáticos o asintomáticos.

Fecha	Casos totales acumulados	Casos activos	Fallecidos	Casos nuevos totales	Casos nuevos con síntomas	Casos nuevos sin síntomas*
10-05-2020	28.866	15.438	312	1.647	1.406	241
11-05-2020	30.063	16.135	323	1.197	975	222
12-05-2020	31.721	17.261	335	1.658	1.479	179
13-05-2020	34.381	19.170	346	2.660	2.152	508
14-05-2020	37.040	21.017	368	2.659	2.301	358
15-05-2020	39.542	22.534	394	2.502	2.112	390
16-05-2020	41.428	22.993	421	1.886	1.573	313
17-05-2020	43.781	24.118	450	2.353	2.024	329
18-05-2020	46.059	25.416	478	2.278	2.018	260
19-05-2020	49.579	27.563	509	3.520	3.099	421
20-05-2020	53.617	30.569	544	4.038	3.647	391
21-05-2020	57.581	33.000	589	3.964	3.538	426
22-05-2020	61.857	35.885	630	4.276	3.863	413
23-05-2020	65.393	38.174	673	3.536	3.237	299
24-05-2020	69.102	40.236	718	3.709	3.343	366
25-05-2020	73.997	43.934	761	4.895	4.428	467
26-05-2020	77.961	46.240	806	3.964	3.618	346
27-05-2020	82.289	47.908	841	4.328	3.956	372
28-05-2020	86.943	49.903	890	4.654	4.128	526
29-05-2020	90.638	51.096	944	3.695	3.355	340
30-05-2020	94.858	53.430	997	4.220	3.736	484
31-05-2020	99.688	55.907	1.054	4.830	4.437	393
01-06-2020	105.159	59.100	1.113	5.471	5.082	389
02-06-2020	108.686	21.325	1.188	3.527	3.206	321
03-06-2020	113.628	21.605	1.275	4.942	4.537	405
04-06-2020	118.292	21.305	1.356	4.664	4.172	492
05-06-2020	122.499	21.693	1.448	4.207	3.790	417
06-06-2020	127.745	22.387	1.541	5.246	4.888	358
07-06-2020	134.150	24.363	2.190	6.405	5.760	645
08-06-2020	138.846	24.334	2.264	4.696	4.237	459
09-06-2020	142.759	23.115	2.283	3.913	3.587	326
10-06-2020	148.496	24.201	2.475	5.737	5.226	511
11-06-2020	154.092	25.000	2.648	5.596	5.089	507
12-06-2020	160.846	26.618	2.870	6.754	6.217	537
13-06-2020	167.355	26.958	3.101	6.509	5.969	540

Información Epivigila, Epidemiología MINSAL / *Corresponden a pesquisa de pacientes asintomáticos en contacto estrecho con casos, con PCR (+)

II. Pacientes Fallecidos

1. Pacientes fallecidos por grupos etarios

Tramos de edad	# pacientes	% total	% agrupado
≤ 39 años	80	2,58%	2,58%
40 a 49 años	106	3,42%	3,42%
50 a 59 años	295	9,51%	9,51%
60 a 69 años	613	19,77%	19,77%
70 a 79 años	933	30,09%	64,72%
80 a 89 años	838	27,02%	
≥90 años	236	7,61%	
Total	3.101	100%	100%

2. Fallecidos diarios

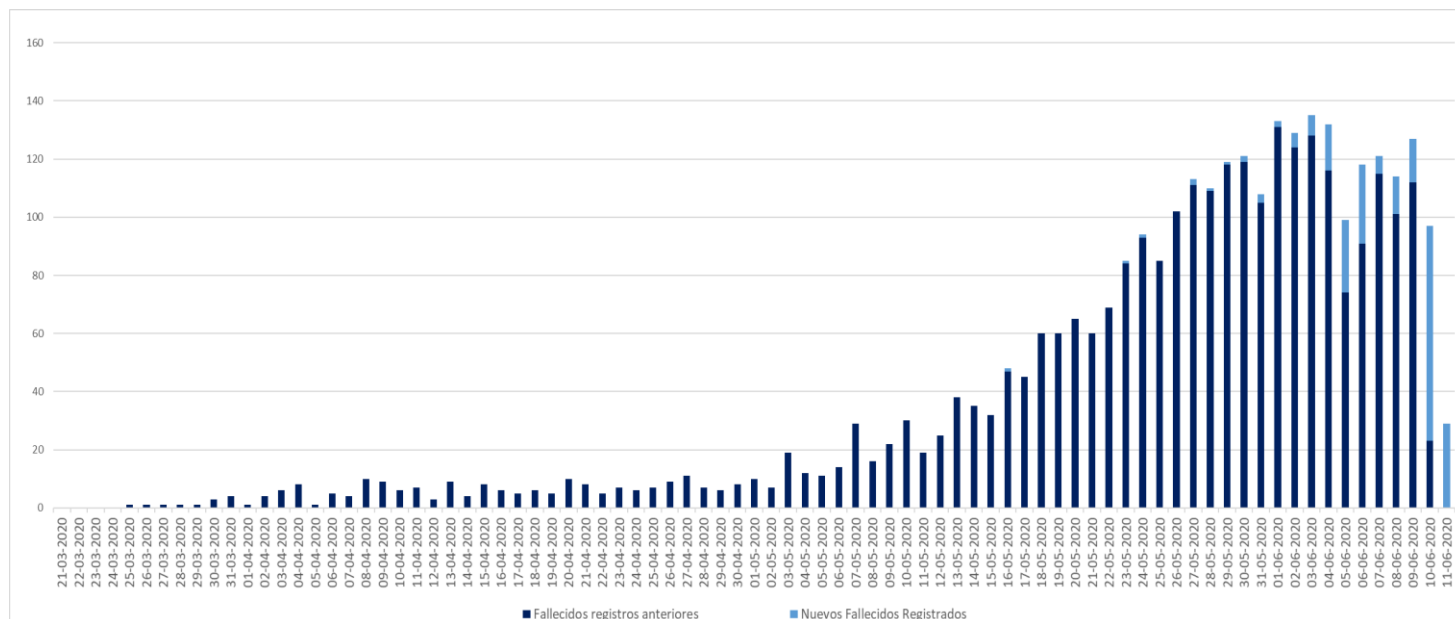

III. Capacidad Hospitalaria

1. Sistema Integrado Covid 19, camas de unidades de cuidados intensivos (UCI)

Total de ventiladores	2.894	Ventiladores disponibles	305	Ventiladores ocupados	2.589
-----------------------	-------	--------------------------	-----	-----------------------	-------

2. Hospitalización en unidades de cuidados intensivos (UCI) de pacientes Covid 19

Región	# pacientes	% total
Arica	13	0,79%
Tarapacá	45	2,72%
Antofagasta	62	3,74%
Atacama	4	0,24%
Coquimbo	16	0,97%
Valparaíso	104	6,28%
Santiago	1.207	72,89%
O'Higgins	38	2,29%
Maule	50	3,02%
Ñuble	10	0,60%
Biobío	66	3,99%
Araucanía	15	0,91%
Los Ríos	2	0,12%
Los Lagos	20	1,21%
Aysén	1	0,06%
Magallanes	3	0,18%
Total	1.656	100%

Tramos de edad	# pacientes	% total
≤ 39 años	152	9,18%
40 a 49 años	212	12,80%
50 a 59 años	470	28,38%
60 a 69 años	518	31,28%
≥ 70 años	304	18,36%
Total	1.656	100%

Tipo de ventilación	# pacientes	% total
En ventilación mecánica	1.408	85,02%
Sin ventilación mecánica	173	10,45%
Ventilación mecánica no invasiva	75	4,53%
Total	1.656	100%

* Pacientes reportados durante el día anterior, UGCC

3. Hospitalización diaria en unidades de cuidados intensivos (UCI)

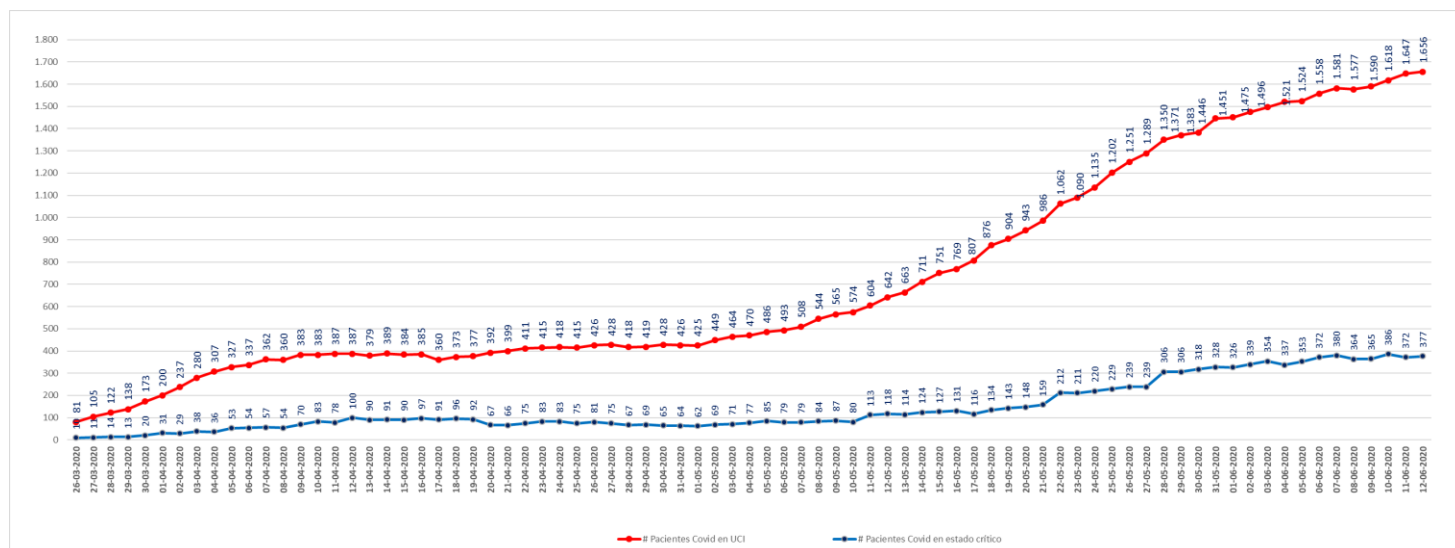

* Pacientes reportados durante el día anterior, UGCC

4. Hospitalización de pacientes Covid19 en sistema integrado

Fecha	Camas básicas	Camas media	UTI	UCI	Total
15-05-2020	1.656	548	378	751	3.333
16-05-2020	1.779	554	416	769	3.518
17-05-2020	1.964	567	462	807	3.800
18-05-2020	2.063	638	486	876	4.063
19-05-2020	2.180	660	504	904	4.248
20-05-2020	2.305	699	540	943	4.487
21-05-2020	2.343	756	562	986	4.647
22-05-2020	2.447	819	586	1.062	4.914
23-05-2020	2.556	851	652	1.090	5.149
24-05-2020	2.617	893	647	1.135	5.292
25-05-2020	2.739	966	706	1.202	5.613
26-05-2020	2.895	1.071	719	1.251	5.936
27-05-2020	3.007	1.071	753	1.289	6.120
28-05-2020	2.983	1.139	772	1.350	6.244
29-05-2020	3.091	1.180	802	1.371	6.444
30-05-2020	3.256	1.245	825	1.383	6.709
31-05-2020	3.373	1.300	828	1.446	6.947
01-06-2020	3.258	1.310	853	1.451	6.872
02-06-2020	3.320	1.375	878	1.475	7.048
03-06-2020	3.067	1.406	896	1.496	6.865
04-06-2020	3.109	1.417	889	1.521	6.936
05-06-2020	3.022	1.430	920	1.524	6.896
06-06-2020	3.039	1.486	932	1.558	7.015
07-06-2020	3.003	1.538	933	1.581	7.055
08-06-2020	3.066	1.622	937	1.577	7.202
09-06-2020	3.157	1.706	1.017	1.590	7.470
10-06-2020	3.215	1.762	1.045	1.618	7.640
11-06-2020	3.272	1.847	1.043	1.647	7.809
12-06-2020	3.335	1.845	1.074	1.656	7.910

* UGCC

IV. Exámenes PCR

	# exámenes realizados	% total	# exámenes informados últimas 24 hrs
Instituto de salud pública	62.467	7,6%	1.297
Hospitales público	341.111	41,6%	7.483
Privados	416.421	50,8%	11.443
	819.999	100%	20.223

*Reportado por Epidemiología MINSAL

Exámenes PCR informados según laboratorios por región en últimas 24 hrs

Región	# exámenes informados
Arica	189
Tarapacá	395
Antofagasta	535
Atacama	81
Coquimbo	266
Valparaíso	978
Metropolitana	12.281
O'Higgins	396
Maule	699
Ñuble	248
Biobío	1.774
Araucanía	678
Los Ríos	300
Los Lagos	1.152
Aysén	109
Magallanes	142
Total	20.223

Exámenes PCR informados por días, acumulados y número de laboratorios que reportan

Fecha	# exámenes informados	# total de exámenes	# laboratorios que reporta	# nuevos casos	Positividad día	Casos totales acumulados	Positividad total
10-05-2020	12.780	280.684	51	1.647	12,89%	28.866	10,28%
11-05-2020	13.373	294.057	48	1.197	8,95%	30.063	10,22%
12-05-2020	9.283	303.340	46	1.658	17,86%	31.721	10,46%
13-05-2020	10.575	313.915	46	2.660	25,15%	34.381	10,95%
14-05-2020	11.502	325.417	54	2.659	23,12%	37.040	11,38%
15-05-2020	16.095	341.512	58	2.502	15,55%	39.542	11,58%
16-05-2020	8.813	350.325	20	1.886	21,40%	41.428	11,83%
17-05-2020	13.171	363.496	56	2.353	17,87%	43.781	12,04%
18-05-2020	17.515	381.011	50	2.278	13,01%	46.059	12,09%
19-05-2020	16.189	397.200	51	3.520	21,74%	49.579	12,48%
20-05-2020	12.469	409.669	54	4.038	32,38%	53.617	13,09%
21-05-2020	16.334	426.003	51	3.964	24,27%	57.581	13,52%
22-05-2020	16.090	442.093	61	4.276	26,58%	61.857	13,99%
23-05-2020	15.239	457.332	61	3.536	23,20%	65.393	14,30%
24-05-2020	14.426	471.758	60	3.709	25,71%	69.102	14,65%
25-05-2020	16.283	488.041	59	4.895	30,06%	73.997	15,16%
26-05-2020	13.084	501.125	53	3.964	30,30%	77.961	15,56%
27-05-2020	13.398	514.523	61	4.328	32,30%	82.289	15,99%
28-05-2020	15.650	530.173	75	4.654	29,74%	86.943	16,40%
29-05-2020	16.333	546.506	67	3.695	22,62%	90.638	16,58%
30-05-2020	16.814	563.320	74	4.220	25,10%	94.858	16,84%
31-05-2020	19.120	582.440	76	4.830	25,26%	99.688	17,12%
01-06-2020	16.890	599.330	56	5.471	32,39%	105.159	17,55%
02-06-2020	13.440	612.770	58	3.527	26,24%	108.686	17,74%
03-06-2020	15.546	628.318	68	4.942	31,79%	113.628	18,08%
04-06-2020	18.458	646.774	77	4.664	25,27%	118.292	18,29%
05-06-2020	21.780	668.554	80	4.207	19,32%	122.499	18,32%
06-06-2020	18.954	687.508	74	5.246	27,68%	127.745	18,58%
07-06-2020	21.265	708.773	76	6.405	30,12%	134.150	18,93%
08-06-2020	20.040	728.813	74	4.696	23,43%	138.846	19,05%
09-06-2020	17.777	746.590	68	3.913	22,01%	142.759	19,12%
10-06-2020	14.477	761.067	77	5.737	39,63%	148.496	19,51%
11-06-2020	19.976	781.043	82	5.596	28,01%	154.092	19,73%
12-06-2020	18.733	799.776	80	6.754	36,05%	160.846	20,11%
13-06-2020	20.223	819.999	83	6.509	32,19%	167.355	20,41%

Positividad día= nuevos casos/ # exámenes día. Positividad total= casos totales/ total de exámenes

Reportado por Epidemiología MINSAL.

V. Residencias sanitarias

1. Residencias sanitarias informadas a nivel nacional

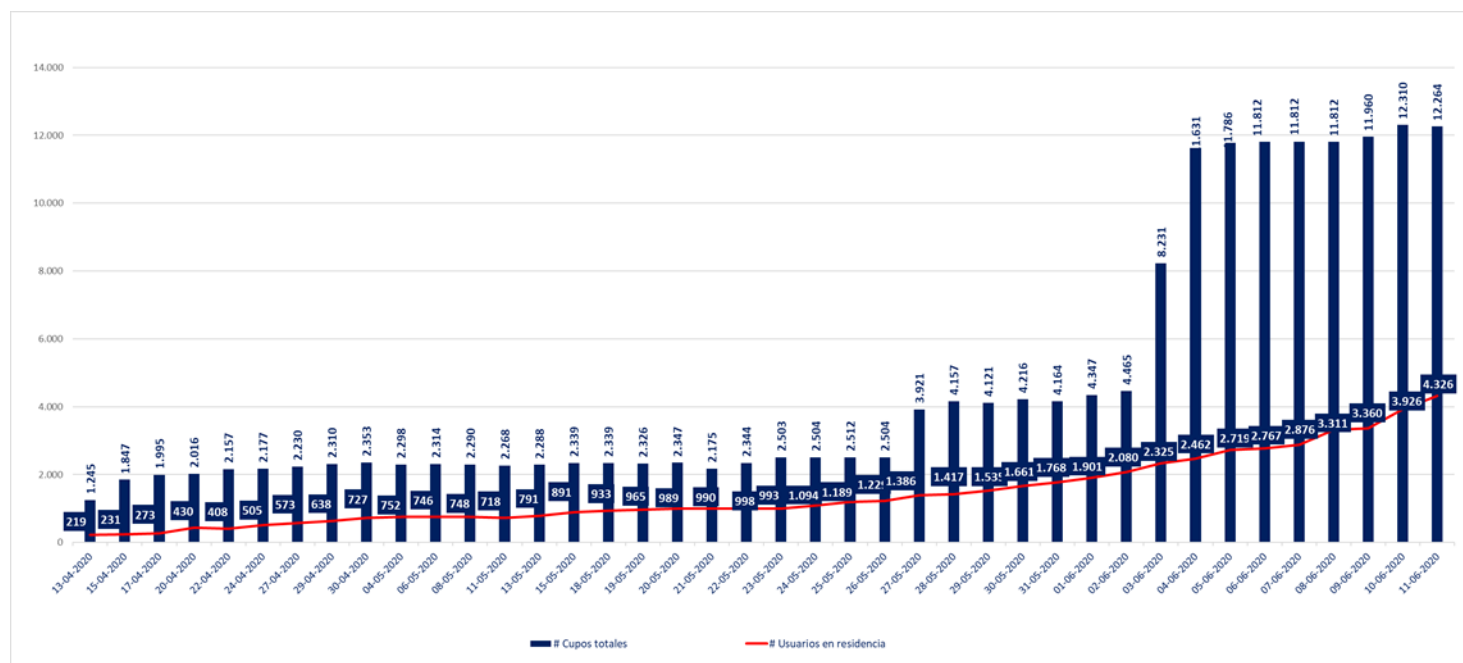

2. Residencias sanitarias informadas por región

Región	N° de Cupos Totales	N° de Usuarios en residencia	N° de residencias habilitadas
Arica y Parinacota	191	183	4
Tarapacá	489	326	10
Antofagasta	343	230	7
Atacama	71	65	2
Coquimbo	465	133	9
Valparaíso	2.604	262	7
Metropolitana	4.372	2.265	37
O'Higgins	1.894	40	7
Maule	360	160	7
Ñuble	210	67	5
Biobío	517	255	12
Araucanía	330	169	5
Los Ríos	156	32	4
Los Lagos	139	84	6
Aysén	38	13	3
Magallanes	85	42	6
Total	12.264	4.326	131