

REPORTE

DIARIO

14 de febrero de 2023



#CuidémonosEntreTodos

I. Casos confirmados de COVID-19

1. Casos confirmados acumulados a nivel nacional

Región	Casos confirmados acumulados	Fallecidos confirmados totales ¹	Fallecidos sospechosos probables u otros totales ²	Fallecidos totales	Casos confirmados recuperados ³	Casos confirmados por antígeno	Casos con sospecha de reinfección
Arica Parinacota	79.364	750	147	897	78.080	24.963	1.356
Tarapacá	113.073	1.053	119	1.172	111.534	28.835	837
Antofagasta	182.243	1.653	301	1.954	179.615	31.810	2.179
Atacama	115.851	594	121	715	114.729	49.939	1.457
Coquimbo	209.433	1.637	302	1.939	206.702	61.631	1.932
Valparaíso	487.387	5.206	1.234	6.440	478.811	142.231	3.089
Metropolitana	1.946.038	24.573	6.207	30.780	1.907.269	386.088	26.308
O'Higgins	219.274	2.240	577	2.817	215.540	68.186	1.379
Maule	343.955	2.820	509	3.329	338.924	107.669	4.446
Ñuble	156.630	1.119	200	1.319	154.406	53.358	1.609
Biobío	505.651	4.105	695	4.800	498.249	119.270	3.923
Araucanía	291.394	2.315	583	2.898	286.975	55.812	4.243
De los Ríos	146.480	1.163	235	1.398	144.206	44.420	1.693
De los Lagos	240.842	2.183	379	2.562	236.935	37.773	4.210
Aysén	35.911	193	27	220	35.514	13.908	2.188
Magallanes	67.241	667	106	773	66.071	11.452	2.699
Desconocida	42	0	2	2	41	0	0
Total	5.140.809	52.271	11.744	64.015	5.053.601	1.237.345	63.548

2. Casos nuevos a nivel nacional

Región	Casos nuevos totales ⁴	Casos nuevos con síntomas	Casos nuevos sin síntomas	Casos nuevos reportados por laboratorio ⁵	Casos nuevos confirmados por antígeno	Casos activos confirmados ⁶	Tasa de incidencia activos ⁷
Arica Parinacota	11	8	2	1	9	34	13,1
Tarapacá	13	11	1	1	11	30	7,5
Antofagasta	21	16	2	3	16	76	10,6
Atacama	15	13	0	2	13	104	32,6
Coquimbo	31	29	1	1	30	105	12,1
Valparaíso	84	77	0	7	76	314	15,6
Metropolitana	354	257	12	85	260	1.318	15,8
O'Higgins	48	43	2	3	42	150	14,7
Maule	54	36	2	16	36	178	15,3
Ñuble	50	43	0	7	47	133	25,6
Biobío	137	108	5	24	119	416	24,7
Araucanía	40	24	4	12	28	162	15,8
De los Ríos	34	25	0	9	33	76	18,5
De los Lagos	24	14	1	9	12	120	13,2
Aysén	8	5	0	3	7	21	19,4
Magallanes	6	2	1	3	3	16	8,8
Desconocida	0	0	0	0	0	0	0,0
Total	930	711	33	186	742	3.253	16,3

Información EpiVigila, Epidemiología y DEIS MINSAL. Datos provisorios y en proceso de validación. Algunas actualizaciones podrían verse reflejadas solamente en el recuento acumulado. Las definiciones de caso confirmado, probable, con sospecha de infección o reinfección y de los periodos de aislamiento corresponden a las contenidas en el ordinario B51 N.º 4915 de la Subsecretaría de Salud Pública. Los casos confirmados, ya sean acumulados, nuevos, activos o recuperados incluyen a los casos confirmados desde el 10-02-2021 por antígeno y a los acumulados con sospecha de reinfección.

1 Casos clasificados con causa de muerte CIE-10 U07.1 (caso confirmado con resultado positivo de la prueba), según estadísticas del DEIS.

2 Casos clasificados con causa de muerte CIE-10 U07.2 (caso sospechoso, probable o diagnosticado clínica y epidemiológicamente, sin prueba positiva confirmada por laboratorio), según estadísticas del DEIS.

3 Para el cálculo estimado de confirmados recuperados se substraen a los casos confirmados acumulados, los casos activos confirmados y los casos fallecidos, independientemente de su causa de muerte.

4 Persona que cumple con definición de caso según normativa vigente, que cuenta con test de PCR o antígeno positivo en las últimas 24 hrs, según fecha de resultado informada por laboratorio. Incluye casos con sospecha de reinfección, y es independiente de la fecha de notificación o síntomas señalada en EpiVigila.

5 Casos que, teniendo un test de PCR o antígeno positivo, no están ingresados aún en la plataforma de vigilancia epidemiológica (EpiVigila).

6 El cálculo de casos activos excluye a quienes hayan fallecido, independientemente de la causa de muerte, y se consideran aquellos con cinco o menos días transcurridos desde la fecha de inicio de síntomas o de la toma de muestras para casos asintomáticos, según lo señalado en la resolución vigente.

7 Tasa de incidencia activos = (casos activos confirmados / población) * 100.000. Población INE 2023, según proyección poblacional Censo 2017.

3. Casos confirmados totales, casos activos y fallecidos

Fecha	Casos totales acumulados	Casos nuevos totales ¹	Casos nuevos con síntomas	Casos nuevos sin síntomas	Casos activos ²	Fallecidos ³	Casos confirmados recuperados ⁴
01 01 2023	5.041.878	4.207	2.443	448	13.720	51.498	4.948.170
02 01 2023	5.044.258	2.309	1.371	138	10.914	51.529	4.953.354
03 01 2023	5.045.602	1.305	1.006	49	7.800	51.536	4.957.812
04 01 2023	5.048.085	2.467	1.804	119	6.537	51.540	4.961.558
05 01 2023	5.052.980	4.839	3.072	345	8.144	51.550	4.964.846
06 01 2023	5.058.315	5.109	3.203	368	11.048	51.595	4.967.277
07 01 2023	5.062.734	4.162	2.565	347	12.508	51.625	4.970.236
08 01 2023	5.066.518	3.578	2.252	312	12.191	51.652	4.974.337
09 01 2023	5.069.041	2.414	1.576	143	9.614	51.668	4.979.437
10 01 2023	5.071.034	1.919	1.440	89	7.614	51.676	4.983.430
11 01 2023	5.074.837	3.697	2.379	235	7.808	51.681	4.987.039
12 01 2023	5.078.573	3.541	2.180	296	8.329	51.730	4.990.007
13 01 2023	5.081.862	3.130	2.024	239	9.011	51.756	4.992.612
14 01 2023	5.084.978	2.931	1.866	198	9.567	51.783	4.994.221
15 01 2023	5.087.555	2.476	1.632	203	8.040	51.795	4.998.237
16 01 2023	5.089.405	1.774	1.180	91	6.740	51.823	5.001.387
17 01 2023	5.090.883	1.399	1.049	54	5.462	51.829	5.004.143
18 01 2023	5.093.902	2.897	1.929	186	5.918	51.838	5.006.540
19 01 2023	5.096.886	2.813	1.858	230	6.503	51.879	5.008.753
20 01 2023	5.099.468	2.522	1.664	229	7.043	51.895	5.010.685
21 01 2023	5.101.837	2.276	1.453	186	7.326	51.918	5.012.673
22 01 2023	5.103.912	2.042	1.327	179	6.280	51.938	5.015.684
23 01 2023	5.105.289	1.324	918	76	5.232	51.951	5.018.109
24 01 2023	5.106.463	1.124	856	40	4.359	51.957	5.020.156
25 01 2023	5.108.929	2.366	1.613	156	4.721	51.960	5.022.095
26 01 2023	5.111.145	2.114	1.416	153	5.055	51.998	5.023.727
27 01 2023	5.113.124	1.870	1.270	150	5.411	52.013	5.025.312
28 01 2023	5.115.130	1.937	1.339	134	5.798	52.030	5.026.843
29 01 2023	5.116.768	1.605	1.064	114	5.014	52.056	5.029.152
30 01 2023	5.117.952	1.175	803	55	4.268	52.071	5.031.082
31 01 2023	5.118.981	1.001	750	38	3.614	52.077	5.032.765
01 02 2023	5.120.975	1.906	1.357	130	3.997	52.081	5.034.229
02 02 2023	5.123.007	1.901	1.264	140	4.428	52.114	5.035.634
03 02 2023	5.124.971	1.778	1.149	105	4.881	52.121	5.037.061
04 02 2023	5.126.657	1.637	1.117	105	5.153	52.136	5.038.380
05 02 2023	5.128.130	1.428	948	115	4.514	52.155	5.040.401
06 02 2023	5.129.209	1.061	756	44	3.964	52.169	5.042.030
07 02 2023	5.130.204	965	737	43	3.349	52.173	5.043.640
08 02 2023	5.132.118	1.819	1.246	132	3.788	52.178	5.044.980
09 02 2023	5.133.941	1.766	1.209	113	4.206	52.199	5.046.237
10 02 2023	5.135.705	1.715	1.171	121	4.698	52.222	5.047.376
11 02 2023	5.137.305	1.534	1.030	112	4.903	52.242	5.048.656
12 02 2023	5.138.732	1.385	965	84	4.315	52.254	5.050.572
13 02 2023	5.139.804	1.005	728	34	3.733	52.269	5.052.116
14-02-2023	5.140.809	930	711	33	3.253	52.271	5.053.601

Nota explicativa: para esta tabla, el cálculo de casos confirmados activos y casos confirmados recuperados corresponde a la información disponible en la fecha en que se reportan en el Informe Diario. Los casos confirmados, ya sean acumulados, nuevos, activos o recuperados incluyen a los casos confirmados desde el 10-02-2021 por antígeno y a los acumulados con sospecha de reinfección.

1 Persona que cumple con definición de caso según normativa vigente, que cuenta con test de PCR o antígeno positivo en las últimas 24 hrs, según fecha de resultado informada por laboratorio. Incluye casos con sospecha de reinfección, y es independiente de la fecha de notificación o síntomas señalada en Epivigila.

2 El cálculo de casos activos excluye a quienes hayan fallecido, independientemente de la causa de muerte, y se consideran aquellos con cinco o menos días transcurridos desde la fecha de inicio de síntomas o de la toma de muestras para casos asintomáticos, según lo señalado en la resolución vigente.

3 Corresponde a casos clasificados con causa de muerte U07.1 (caso confirmado con resultado positivo de la prueba), según estadísticas del DEIS.

4 Para el cálculo estimado de confirmados recuperados se substraen a los casos confirmados acumulados, los casos activos confirmados y los casos fallecidos, independientemente de su causa de muerte.

4. Curva de casos activos y recuperados según fecha de inicio de síntomas

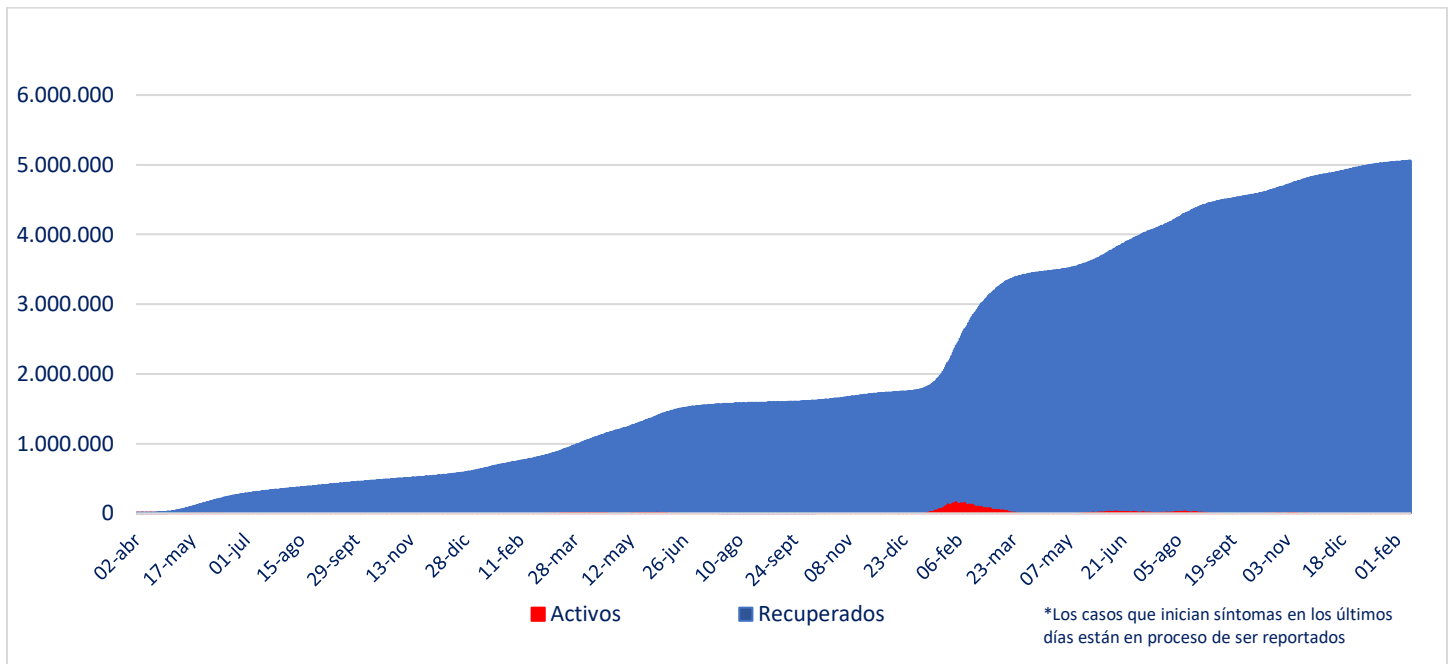

Fuente: Sistema de Notificación EPIVIGILA. Depto. de Epidemiología, MINSAL

Nota explicativa: para construir esta curva, se realiza el cálculo de casos activos y recuperados a partir del último día disponible de información, actualizando la curva completa hacia atrás. El número de fallecidos no aparece en este gráfico.

5. Evolución de nuevos casos confirmados por 100 mil habitantes (media móvil 7 días)

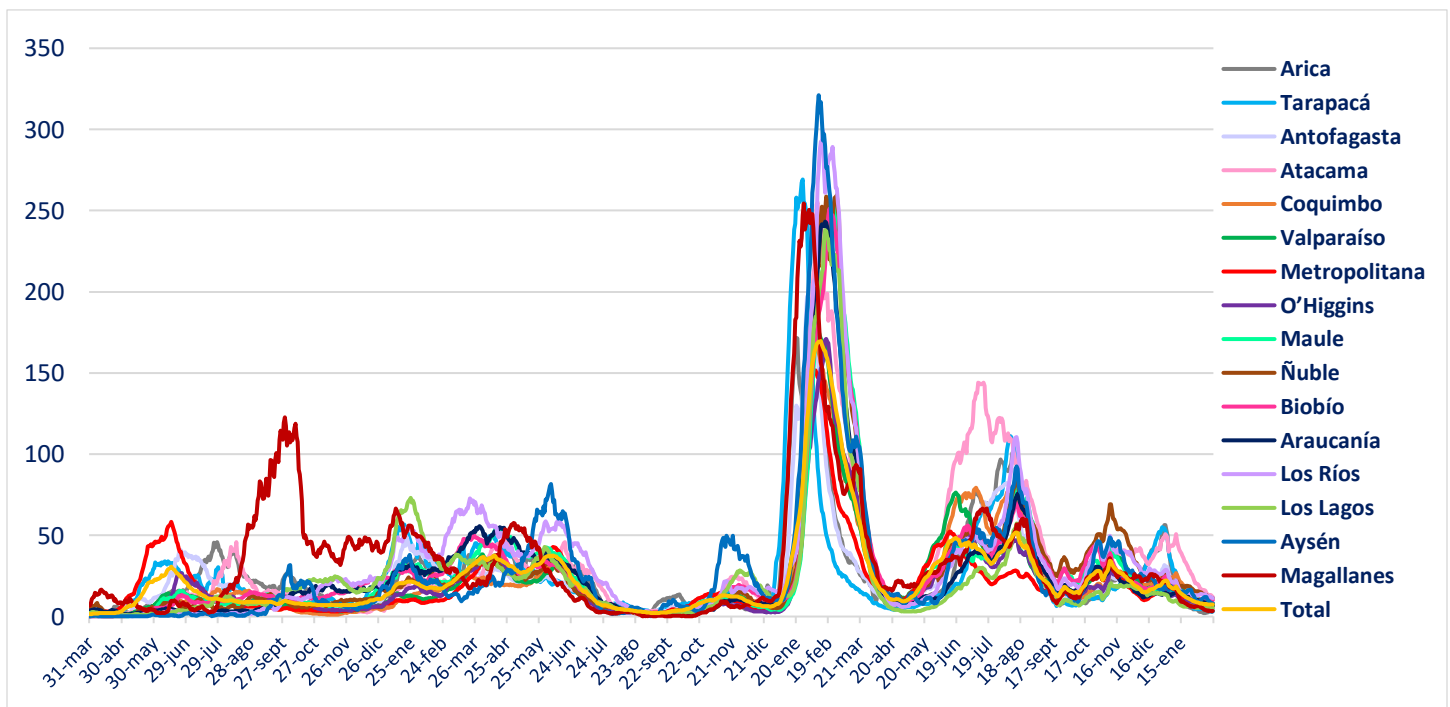

II. Casos probables

1. Casos probables por región

Región	Casos probables acumulados	Casos activos probables ¹
Arica Parinacota	3.439	0
Tarapacá	10.389	0
Antofagasta	6.818	0
Atacama	1.741	0
Coquimbo	9.401	0
Valparaíso	50.211	0
Metropolitana	161.605	1
O'Higgins	14.801	3
Maule	10.643	0
Ñuble	10.181	0
Biobío	35.895	0
Araucanía	11.319	1
De los Ríos	6.034	0
De los Lagos	16.328	0
Aysén	1.794	0
Magallanes	3.289	0
Desconocida	0	0
Total	353.888	5

Datos provisorios y en proceso de validación. Algunas actualizaciones podrían verse reflejadas solamente en el recuento acumulado.

¹ La definición vigente de caso probable corresponde a la contenida en el ordinario B51 N.º 4915 de la Subsecretaría de Salud Pública. Se consideran activos a aquellos con cinco o menos días transcurridos desde la fecha de inicio de síntomas o de la toma de muestras para casos asintomáticos, según lo señalado en la resolución vigente.

2. Casos probables acumulados y activos informados por fecha

Fecha	Casos probables acumulados	Casos activos probables ¹
01-01-2023	353.863	5
02-01-2023	353.866	6
03-01-2023	353.864	6
04-01-2023	353.862	1
05-01-2023	353.861	1
06-01-2023	353.862	1
07-01-2023	353.864	1
08-01-2023	353.864	2
09-01-2023	353.863	0
10-01-2023	353.865	1
11-01-2023	353.868	2
12-01-2023	353.869	1
13-01-2023	353.872	3
14-01-2023	353.873	5
15-01-2023	353.873	3
16-01-2023	353.872	2
17-01-2023	353.872	1
18-01-2023	353.873	0
19-01-2023	353.873	0
20-01-2023	353.873	1
21-01-2023	353.875	3
22-01-2023	353.875	3
23-01-2023	353.874	2
24-01-2023	353.876	1
25-01-2023	353.876	1
26-01-2023	353.875	4
27-01-2023	353.874	3
28-01-2023	353.877	4
29-01-2023	353.878	3
30-01-2023	353.879	3
31-01-2023	353.881	4
01-02-2023	353.882	6
02-02-2023	353.880	5
03-02-2023	353.880	2
04-02-2023	353.882	3
05-02-2023	353.882	1
06-02-2023	353.884	2
07-02-2023	353.884	2
08-02-2023	353.887	4
09-02-2023	353.884	2
10-02-2023	353.882	1
11-02-2023	353.886	5
12-02-2023	353.886	4
13-02-2023	353.885	3
14-02-2023	353.888	5

Datos provisorios y en proceso de validación. Algunas actualizaciones podrían verse reflejadas solamente en el recuento acumulado.

¹ La definición vigente de caso probable corresponde a la contenida en el ordinario B51 N.º 4915 de la Subsecretaría de Salud Pública. Se consideran activos a aquellos con cinco o menos días transcurridos desde la fecha de inicio de síntomas o de la toma de muestras para casos asintomáticos, según lo señalado en la resolución vigente.

III. Pacientes Fallecidos

1. Pacientes fallecidos por grupo etario

Tramos de edad	Fallecidos confirmados U07.1 ¹	% total	% agrupado	Fallecidos sospechosos, probables u otros U07.2 ²	% total	% agrupado	Fallecidos totales	% total	% agrupado
≤ 39 años	1.355	2,59%	2,59%	388	3,30%	3,30%	1.743	2,72%	2,72%
40 a 49 años	1.969	3,77%	3,77%	486	4,14%	4,14%	2.455	3,84%	3,84%
50 a 59 años	5.121	9,80%	9,80%	1.119	9,53%	9,53%	6.240	9,75%	9,75%
60 a 69 años	9.624	18,41%	18,41%	1.993	16,97%	16,97%	11.617	18,15%	18,15%
70 a 79 años	13.750	26,31%	65,43%	2.987	25,43%	66,06%	16.737	26,15%	65,55%
80 a 89 años	14.112	27,00%		3.200	27,25%		17.312	27,04%	
≥90 años	6.340	12,13%		1.571	13,38%		7.911	12,36%	
Total	52.271	100%	100%	11.744	100%	100%	64.015	100%	100%

1 Código CIE-10 U07.1 COVID-19, virus identificado:
Caso confirmado con resultado positivo de la prueba.

2 Código CIE-10 U07.2 COVID-19, virus no identificado:
Diagnosticado clínica y epidemiológicamente con COVID-19
Caso probable de COVID-19
Caso sospechoso de COVID-19

2. Fallecidos confirmados según fecha de defunción, de acuerdo a criterios DEIS

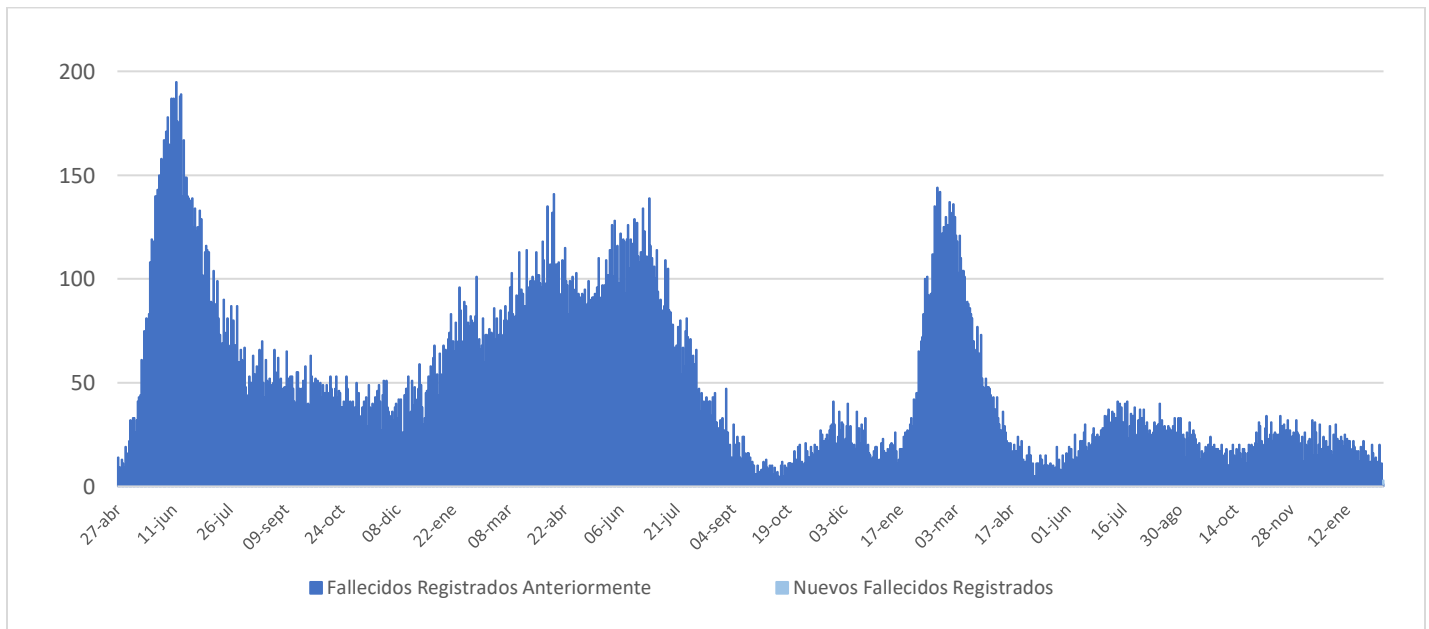

IV. Capacidad Hospitalaria

1. Sistema Integrado Covid 19, camas de unidades de cuidados intensivos (UCI)

Total de camas críticas	1.773	Camas críticas disponibles	265	Camas críticas ocupados	1.508
-------------------------	-------	----------------------------	-----	-------------------------	-------

2. Hospitalización en unidades de cuidados intensivos (UCI) de pacientes Covid 19

Región	# pacientes	% total
Arica	0	0,00%
Tarapacá	0	0,00%
Antofagasta	3	3,09%
Atacama	2	2,06%
Coquimbo	4	4,12%
Valparaíso	5	5,15%
Santiago	55	56,70%
O'Higgins	3	3,09%
Maule	5	5,15%
Ñuble	3	3,09%
Biobío	4	4,12%
Araucanía	4	4,12%
Los Ríos	2	2,06%
Los Lagos	3	3,09%
Aysén	2	2,06%
Magallanes	2	2,06%
Total	97	100%

Tipo de ventilación	# pacientes	% total
En ventilación mecánica	77	79,38%
Sin ventilación mecánica	20	20,62%
Total	97	100%

* Pacientes reportados durante el día anterior de forma agregada, UGCC

* Pacientes reportados durante el día anterior de forma agregada, UGCC

3. Hospitalización diaria en unidades de cuidados intensivos (UCI)

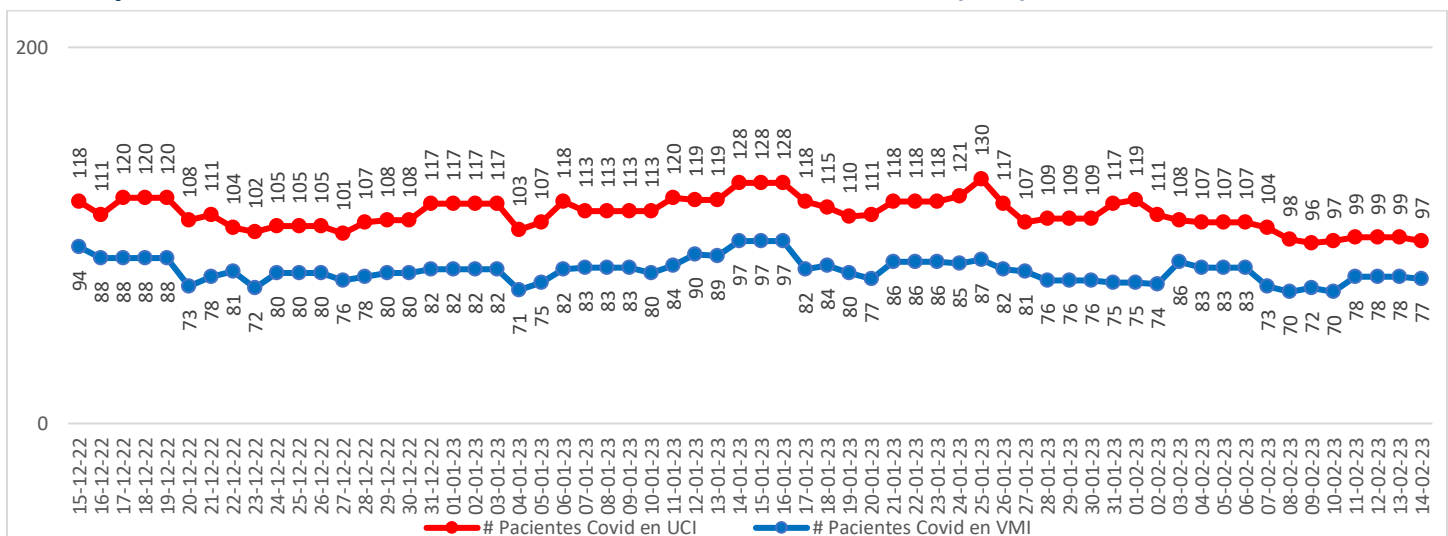

* Pacientes reportados durante el día anterior de forma agregada, UGCC – Información del gráfico, últimos 60 días

Nota explicativa: De acuerdo al manual de registro de gestión de camas en la red integrada público-privada 2021, aprobado en Resolución Exenta 244 de 22 de febrero de 2021, a partir del 23 de febrero de 2021, se comienza a reportar el N° de pacientes COVID-19 hospitalizados en UCI informados de forma agregada por los establecimientos en la plataforma UGCC, ya que los datos individualizados (Registro clínico de los pacientes) requieren un mayor esfuerzo por parte de los establecimientos al momento de reportar y esto puede generar un atraso de notificación en la plataforma UGCC.

4. Evolución de camas UCI habilitadas y ocupadas – País

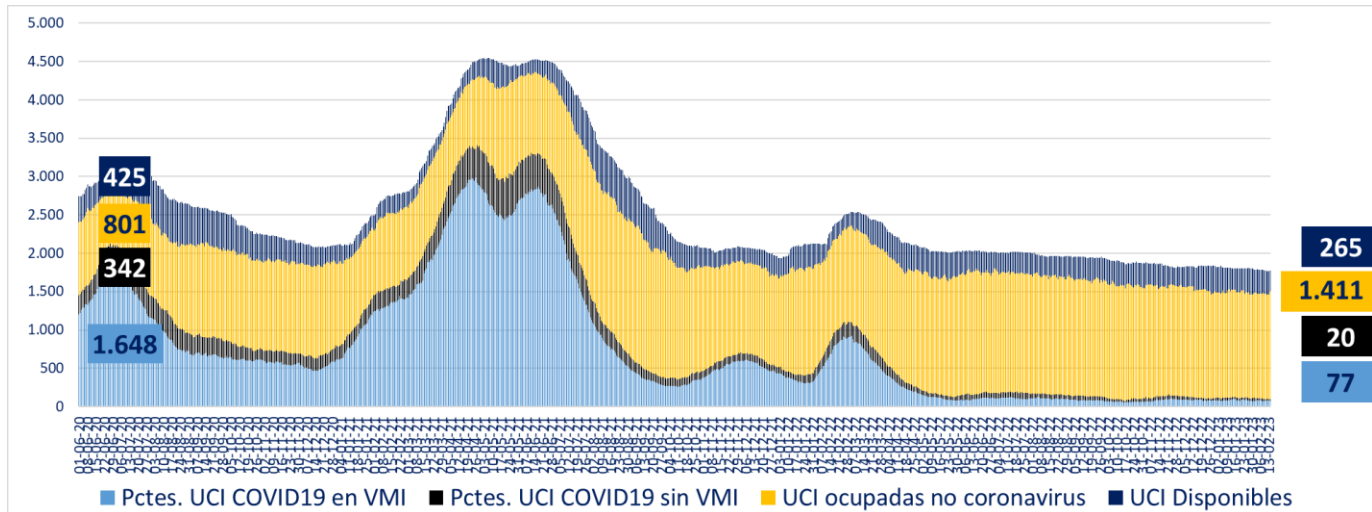

* A partir del 23 de febrero de 2021 se reportan los datos informados de forma agregada, UGCC

5. Evolución de camas UCI habilitadas y ocupadas – R. Metropolitana

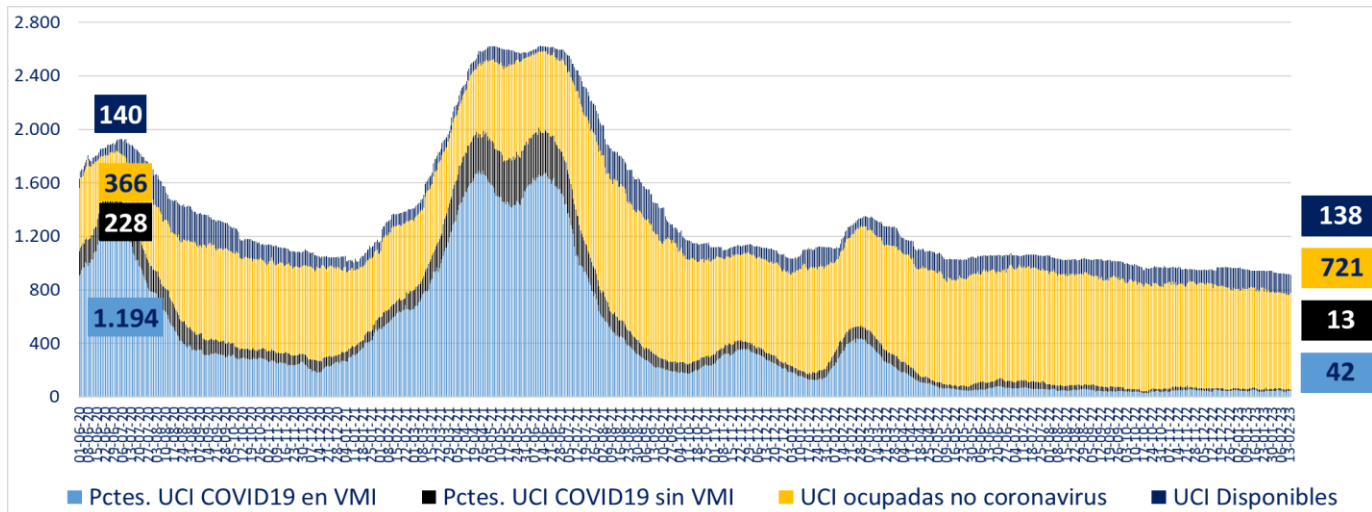

* A partir del 23 de febrero de 2021 se reportan los datos informados de forma agregada, UGCC

6. Evolución de camas UCI habilitadas y ocupadas – Regiones

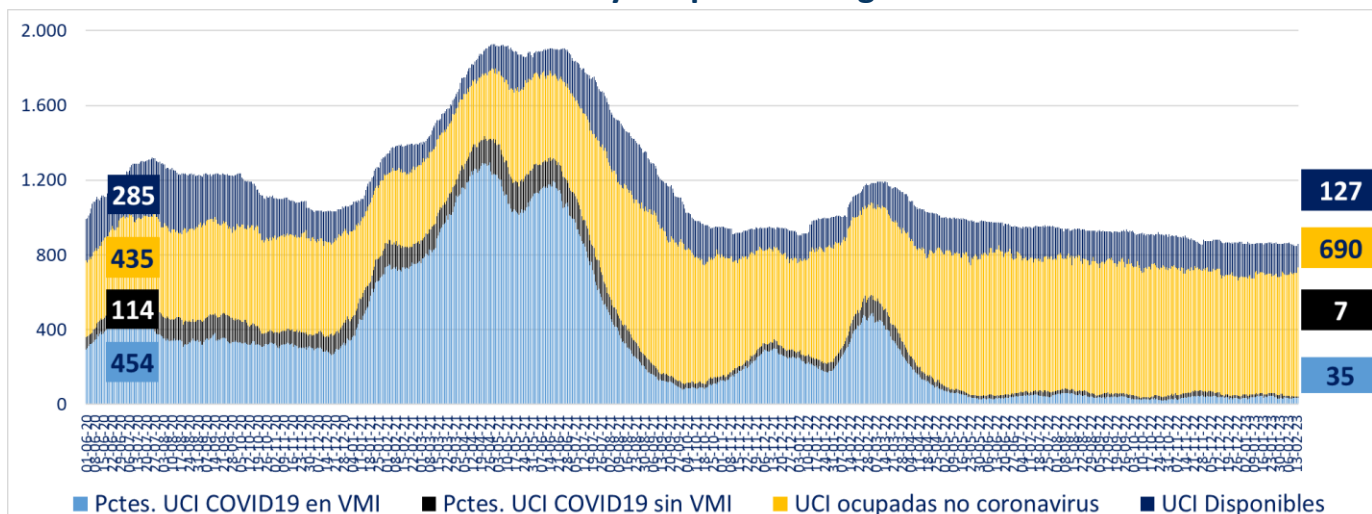

* A partir del 23 de febrero de 2021 se reportan los datos informados de forma agregada, UGCC

7. Número pacientes Covid-19 en Unidades de Cuidado Intensivo (UCI) por tramos de edad

Tramos de edad	# pacientes	% total
≤ 39 años	8	8,00%
40 a 49 años	7	7,00%
50 a 59 años	15	15,00%
60 a 69 años	30	30,00%
≥ 70 años	40	40,00%
Total	100	100%

* Pacientes reportados durante el día anterior de forma individualizada, UGCC

8. Evolución de pacientes Covid-19 en Unidades de Cuidado Intensivo (UCI) por tramos de edad

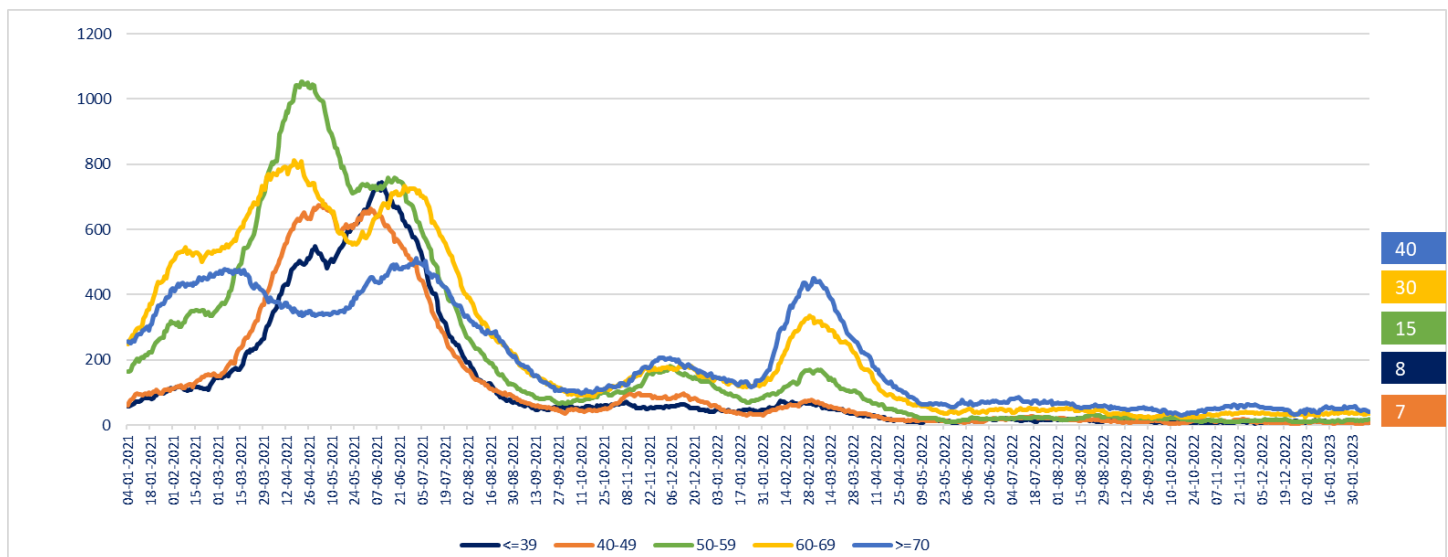

* Pacientes reportados durante el día anterior de forma individualizada, UGCC – Información del gráfico, desde el 04 de enero del 2021

Nota explicativa: De acuerdo al manual de registro de gestión de camas en la red integrada público-privada 2021, aprobado en Resolución Exenta 244 de 22 de febrero de 2021, a partir del 23 de febrero, se comienza a reportar el N° de pacientes COVID-19 hospitalizados en UCI informados de forma agregada por los establecimientos en la plataforma UGCC, ya que los datos individualizados (Registro clínicos de los pacientes) requieren un mayor esfuerzo por parte de los establecimientos al momento de reportar y esto puede generar un atraso de notificación en la plataforma UGCC.

9. Hospitalización de pacientes Covid19 en sistema integrado

Fecha	Camas básicas	Camas media	UTI	UCI	Total
05-01-2023	261	456	146	107	970
06-01-2023	278	431	148	118	975
07-01-2023	291	439	171	113	1.014
08-01-2023	291	439	171	113	1.014
09-01-2023	291	439	171	113	1.014
10-01-2023	300	492	172	113	1.077
11-01-2023	296	508	167	120	1.091
12-01-2023	300	492	182	119	1.093
13-01-2023	315	499	189	119	1.122
14-01-2023	311	492	167	128	1.098
15-01-2023	311	492	167	128	1.098
16-01-2023	311	492	167	128	1.098
17-01-2023	332	450	168	118	1.068
18-01-2023	325	433	149	115	1.022
19-01-2023	314	439	145	110	1.008
20-01-2023	306	435	142	111	994
21-01-2023	298	401	150	118	967
22-01-2023	298	401	150	118	967
23-01-2023	298	401	150	118	967
24-01-2023	276	400	154	121	951
25-01-2023	298	431	149	130	1.008
26-01-2023	275	395	162	117	949
27-01-2023	257	416	144	107	924
28-01-2023	249	422	149	109	929
29-01-2023	249	422	149	109	929
30-01-2023	249	422	149	109	929
31-01-2023	260	399	138	117	914
01-02-2023	243	404	116	119	882
02-02-2023	248	384	115	111	858
03-02-2023	229	355	120	108	812
04-02-2023	232	341	122	107	802
05-02-2023	232	341	122	107	802
06-02-2023	232	341	122	107	802
07-02-2023	237	335	111	104	787
08-02-2023	229	327	117	98	771
09-02-2023	226	314	105	96	741
10-02-2023	227	310	109	97	743
11-02-2023	396	302	113	99	910
12-02-2023	396	302	113	99	910
13-02-2023	396	302	113	99	910
14-02-2023	217	301	114	97	729

* Pacientes reportados durante el día anterior de forma agregada, UGCC – Información últimos 40 días

10. Evolución semanal de egresos hospitalarios pacientes Covid19

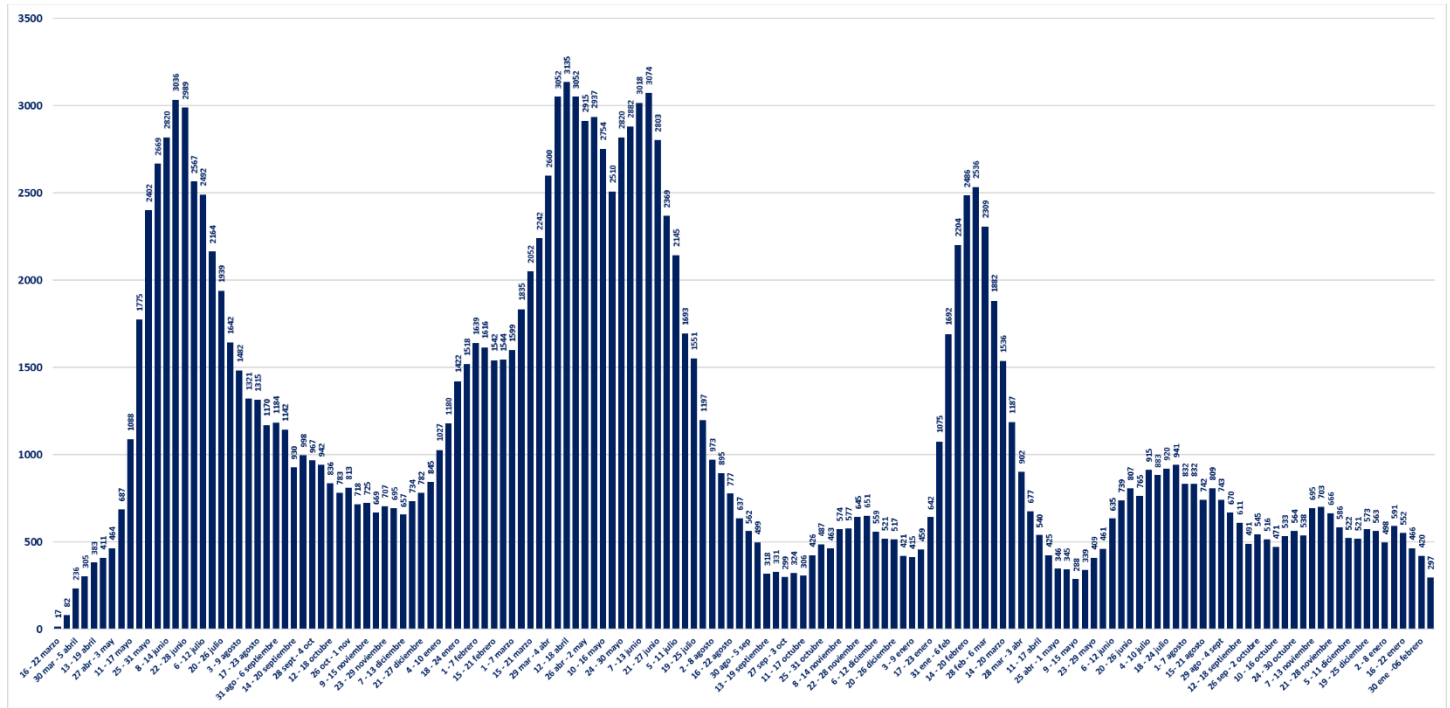

* Pacientes reportados de forma individualizada, UGCC – Información de egresos desde la Semana del 4 al 8 marzo del 2020

V. Exámenes

1. Exámenes para la detección de SARS CoV-2

	# exámenes realizados	% total	# exámenes informados últimas 24 hrs
Test de PCR	40.121.839	83,11%	2.950
Test de Antígeno	8.156.236	16,89%	3.398
Total	48.278.075	100%	6.348

2. Exámenes PCR informados por tipo de establecimiento

	# exámenes PCR realizados	% total	# exámenes PCR informados últimas 24 hrs
Instituto de Salud Pública	344.152	0,86%	0
Hospitales públicos	17.919.554	44,66%	1.528
Privados	21.858.133	54,48%	1.422
Total	40.121.839	100%	2.950

3. Datos de exámenes PCR informados según laboratorios por región en las últimas 24 hrs.

Región ¹	# exámenes PCR informados	# nuevos casos PCR positivos ²	Positividad PCR día ³	Positividad última semana
Arica y Parinacota	34	2	5,88%	5,06%
Tarapacá	7	2	28,57%	4,89%
Antofagasta	61	5	8,20%	8,90%
Atacama	31	2	6,45%	7,22%
Coquimbo	50	1	2,00%	8,21%
Valparaíso	211	8	3,79%	7,48%
Metropolitana	1.606	94	5,85%	8,20%
O'Higgins	66	6	9,09%	11,10%
Maule	235	18	7,66%	6,39%
Ñuble	44	3	6,82%	7,74%
Biobío	167	18	10,78%	13,86%
Araucanía	161	12	7,45%	8,52%
Los Ríos	100	1	1,00%	3,15%
Los Lagos	144	12	8,33%	9,43%
Aysén	11	1	9,09%	6,67%
Magallanes	22	3	13,64%	7,62%
Desconocida	0	0	-	-
Total	2.950	188	6,37%	8,23%

¹ Región según toma la muestra.

² Persona que cumple con definición de caso según normativa vigente, que cuenta con test de PCR positivo en las últimas 24 hrs, según fecha de resultado informada por laboratorio. Incluye casos con sospecha de reinfección, y es independiente de la fecha de notificación o síntomas señalada en Epivigila.

Datos provisorios y en proceso de validación. Algunas actualizaciones podrían verse reflejadas solamente en el recuento acumulado.

³ Positividad PCR día = nuevos casos PCR positivos /# exámenes PCR día.

4. Datos de exámenes de antígeno según región, informados el 12 de febrero

Región	# exámenes antígeno informados
Arica y Parinacota	45
Tarapacá	70
Antofagasta	74
Atacama	100
Coquimbo	186
Valparaíso	502
Metropolitana	1.062
O'Higgins	141
Maule	137
Ñuble	202
Biobío	410
Araucanía	142
Los Ríos	130
Los Lagos	104
Aysén	48
Magallanes	45
Desconocida	0
Total	3.398

5. Exámenes PCR informados según día, acumulados y número de laboratorios que reportan

Fecha	# exámenes PCR informados	# total de exámenes PCR	# laboratorios que reporta	# nuevos casos PCR positivos ¹	Positividad PCR día ²	Casos totales PCR positivos acumulados ³	Positividad PCR total
01-01-2023	10.587	39.827.284	181	1.922	18,15%	3.865.578	9,71%
02-01-2023	5.871	39.833.155	128	996	16,96%	3.866.633	9,71%
03-01-2023	2.634	39.835.789	85	314	11,92%	3.866.986	9,71%
04-01-2023	4.734	39.840.523	110	626	13,22%	3.867.626	9,71%
05-01-2023	10.432	39.850.955	173	1.814	17,39%	3.869.484	9,71%
06-01-2023	11.583	39.862.538	176	2.128	18,37%	3.871.783	9,71%
07-01-2023	9.888	39.872.426	173	1.800	18,20%	3.873.832	9,72%
08-01-2023	10.136	39.882.562	174	1.532	15,11%	3.875.565	9,72%
09-01-2023	7.097	39.889.659	148	975	13,74%	3.876.642	9,72%
10-01-2023	3.928	39.893.587	96	518	13,19%	3.877.227	9,72%
11-01-2023	9.179	39.902.766	167	1.348	14,69%	3.878.669	9,72%
12-01-2023	10.808	39.913.574	173	1.555	14,39%	3.880.404	9,72%
13-01-2023	9.170	39.922.744	171	1.279	13,95%	3.881.844	9,72%
14-01-2023	9.106	39.931.850	171	1.216	13,35%	3.883.236	9,72%
15-01-2023	7.500	39.939.350	169	944	12,59%	3.884.271	9,73%
16-01-2023	6.176	39.945.526	141	718	11,63%	3.885.059	9,73%
17-01-2023	3.667	39.949.193	99	379	10,34%	3.885.518	9,73%
18-01-2023	8.143	39.957.336	164	949	11,65%	3.886.573	9,73%
19-01-2023	9.401	39.966.737	182	1.131	12,03%	3.887.869	9,73%
20-01-2023	8.460	39.975.197	170	966	11,42%	3.888.890	9,73%
21-01-2023	7.961	39.983.158	170	939	11,80%	3.889.918	9,73%
22-01-2023	7.294	39.990.452	165	789	10,82%	3.890.734	9,73%
23-01-2023	5.492	39.995.944	136	438	7,98%	3.891.226	9,73%
24-01-2023	3.409	39.999.353	99	275	8,07%	3.891.549	9,73%
25-01-2023	7.610	40.006.963	166	692	9,09%	3.892.325	9,73%
26-01-2023	8.026	40.014.989	167	775	9,66%	3.893.197	9,73%
27-01-2023	6.913	40.021.902	161	689	9,97%	3.893.941	9,73%
28-01-2023	6.883	40.028.785	167	653	9,49%	3.894.659	9,73%
29-01-2023	6.534	40.035.319	163	572	8,75%	3.895.263	9,73%
30-01-2023	4.775	40.040.094	134	377	7,90%	3.895.649	9,73%
31-01-2023	3.227	40.043.321	97	253	7,84%	3.895.930	9,73%
01-02-2023	6.546	40.049.867	161	540	8,25%	3.896.554	9,73%
02-02-2023	7.041	40.056.908	168	674	9,57%	3.897.339	9,73%
03-02-2023	6.830	40.063.738	163	643	9,41%	3.898.102	9,73%
04-02-2023	6.077	40.069.815	158	566	9,31%	3.898.709	9,73%
05-02-2023	6.345	40.076.160	167	503	7,93%	3.899.245	9,73%
06-02-2023	4.503	40.080.663	140	344	7,64%	3.899.605	9,73%
07-02-2023	2.802	40.083.465	92	220	7,85%	3.899.891	9,73%
08-02-2023	6.007	40.089.472	159	549	9,14%	3.900.533	9,73%
09-02-2023	7.018	40.096.490	168	642	9,15%	3.901.226	9,73%
10-02-2023	6.607	40.103.097	162	577	8,73%	3.901.845	9,73%
11-02-2023	5.889	40.108.986	153	493	8,37%	3.902.393	9,73%
12-02-2023	5.497	40.114.483	164	421	7,66%	3.902.855	9,73%
13-02-2023	4.406	40.118.889	142	287	6,51%	3.903.207	9,73%
14-02-2023	2.950	40.121.839	93	188	6,37%	3.903.464	9,73%

1 Persona que cumple con definición de caso según normativa vigente, que cuenta con test de PCR en las últimas 24 hrs, según fecha de resultado informada por laboratorio. Incluye casos con sospecha de reinfección, y es independiente de la fecha de notificación o síntomas señalada en EpiVigila. Datos provisorios y en proceso de validación. Algunas actualizaciones podrían verse reflejadas solamente en el recuento acumulado.

2 Positividad PCR día= nuevos casos PCR positivos / # exámenes PCR día.

Positividad total= casos PCR positivos totales/ total de exámenes PCR.

Reportado por Epidemiología MINSAL.

3 Datos provisorios y en proceso de validación. Algunas actualizaciones podrían verse reflejadas solamente en el recuento acumulado.

6. Porcentaje y media móvil (siete días) de positividad de exámenes PCR

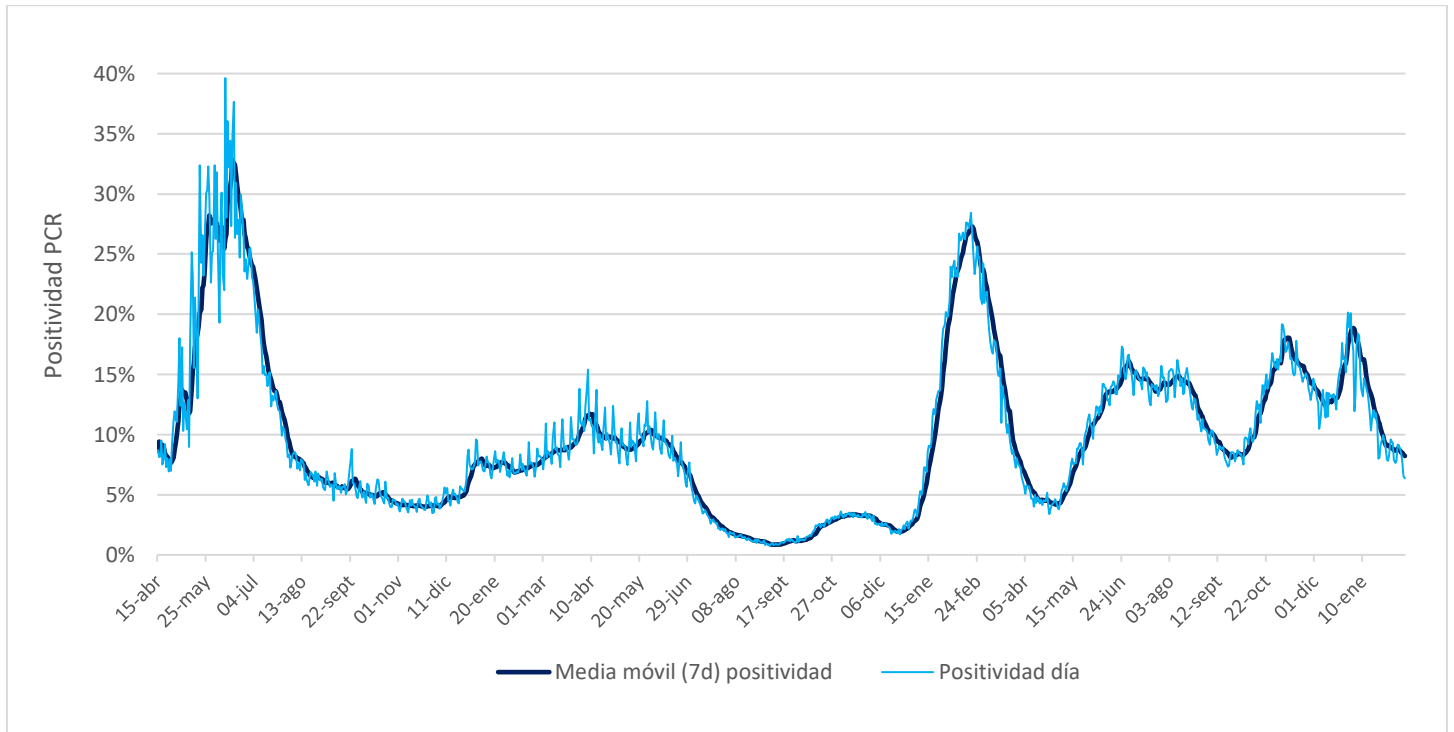

VI. Residencias sanitarias

1. Datos de residencias sanitarias informadas por región

Región	N° de Residencias Habilitadas ¹	N° de Camas Totales ²	N° de Usuarios en Residencia ³	N° de Camas Disponibles ⁴	FOR ⁵
Arica y Parinacota	0	0	0	0	0%
Tarapacá	1	18	2	16	11%
Antofagasta	0	0	0	0	0%
Atacama	0	0	0	0	0%
Coquimbo	0	0	0	0	0%
Valparaíso	0	0	0	0	0%
Metropolitana	1	81	7	44	14%
O'Higgins	0	0	0	0	0%
Maule	0	0	0	0	0%
Ñuble	0	0	0	0	0%
Biobío	1	34	12	11	50%
Araucanía	0	0	0	0	0%
Los Ríos	0	0	0	0	0%
Los Lagos	0	0	0	0	0%
Aysén	0	0	0	0	0%
Magallanes	0	0	0	0	0%
Total	3	133	21	71	22%

1 N° de Residencias Habilitadas: Número de dispositivos u hoteles habilitados.

2 N° de Camas Totales: Número total de camas contratadas.

3 N° de Usuarios en Residencia: Número de personas hospedadas en este día.

4 N° de Camas Disponibles: Número total de camas disponibles para recibir usuarios. (En este número se descuentan las camas que se consideran inhabilitadas por aseo, mantención, pieza compartida o para uso de staff del personal de turno)

5 FOR: factor de ocupación real, equivale a la ocupación, pero sin considerar el número de camas inhabilitadas. La fórmula es $FOR = \text{camas ocupadas} / (\text{camas totales} - \text{camas inhabilitadas})$

Las regiones de Antofagasta, Atacama, Coquimbo, Valparaíso, O'Higgins, Maule, Ñuble, Araucanía, Los Ríos, Aysén y Magallanes actualmente no cuentan con dispositivos de aislamiento.

Debido a la adaptación de la Estrategia TTA y el menor número de ingresos durante los domingos, no se reportarán actualizaciones los fines de semana.