

# REPORTE

## *DIARIO*

14 de abril de 2021



**#CuidémonosEntreTodos**

# I. Casos confirmados

## 1. Casos confirmados acumulados de Coronavirus a nivel nacional

Región	Casos confirmados acumulados	Casos activos confirmados <sup>1</sup>	Fallecidos totales <sup>2</sup>	Casos confirmados recuperados <sup>3</sup>	Casos confirmados por antígeno <sup>4</sup>	Casos con sospecha de reinfección
Arica Parinacota	18.571	643	363	17.552	116	12
Tarapacá	31.234	1.096	567	29.566	51	24
Antofagasta	45.874	1.258	909	43.661	280	25
Atacama	15.945	986	182	14.787	46	11
Coquimbo	29.336	956	560	27.808	27	16
Valparaíso	75.752	4.105	2.059	69.551	233	24
Metropolitana	457.893	15.494	13.386	428.687	3.362	327
O'Higgins	43.230	2.229	959	40.045	221	24
Maule	61.805	3.794	1.073	56.930	1.832	34
Ñuble	23.676	1.056	429	22.195	105	23
Biobío	105.700	4.330	1.719	99.602	460	61
Araucanía	62.092	2.858	756	58.462	1.299	26
De los Ríos	30.682	1.319	340	29.033	222	15
De los Lagos	64.788	1.577	855	62.341	181	27
Aysén	3.844	154	29	3.664	40	1
Magallanes	23.794	418	361	23.004	8	13
Desconocida	51	5	1	46	0	0
<b>Total</b>	<b>1.094.267</b>	<b>42.278</b>	<b>24.548</b>	<b>1.026.934</b>	<b>8.483</b>	<b>663</b>

## 2. Casos nuevos de Coronavirus a nivel nacional

Región	Casos nuevos totales	Casos nuevos con síntomas	Casos nuevos sin síntomas	Casos nuevos sin notificar <sup>5</sup>	Casos nuevos confirmados por antígeno
Arica Parinacota	42	21	20	1	7
Tarapacá	147	98	42	7	6
Antofagasta	112	79	30	3	12
Atacama	144	74	67	3	2
Coquimbo	86	73	12	1	1
Valparaíso	552	408	69	75	24
Metropolitana	2.242	1.714	340	188	225
O'Higgins	293	246	40	7	19
Maule	515	425	90	0	87
Ñuble	122	108	14	0	12
Biobío	516	422	71	23	22
Araucanía	376	281	89	6	14
De los Ríos	122	90	32	0	15
De los Lagos	149	121	23	5	4
Aysén	13	13	0	0	5
Magallanes	61	47	14	0	1
Desconocida	5	0	0	5	0
<b>Total</b>	<b>5.497</b>	<b>4.220</b>	<b>953</b>	<b>324</b>	<b>456</b>

Información Epivigila, Epidemiología y DEIS MINSAL

Los casos confirmados, ya sean acumulados, nuevos, activos o recuperados incluyen a los casos confirmados desde el 10-02-2021 por antígeno y a los acumulados con sospecha de reinfección.

1 El cálculo de casos activos excluye a quienes hayan fallecido, independientemente de la causa de muerte.

2 Corresponde a casos clasificados con causa de muerte U07.1 (caso confirmado con resultado positivo de la prueba), según estadísticas del DEIS.

3 Para el cálculo estimado de confirmados recuperados se substraen a los casos confirmados acumulados, los casos activos confirmados y los casos fallecidos, independientemente de su causa de muerte.

4 Corresponde a casos confirmados por test de antígeno, según nueva definición del ordinario B51 N° 536 de la Subsecretaría de Salud Pública.

5 Casos que, teniendo un test de PCR positivo, no están ingresados aún en la plataforma de vigilancia epidemiológica (Epivigila).

### 3. Casos confirmados totales, casos activos y fallecidos

Fecha	Casos totales acumulados	Casos nuevos totales	Casos nuevos con síntomas	Casos nuevos sin síntomas	Casos activos <sup>1</sup>	Fallecidos <sup>2</sup>	Casos confirmados recuperados <sup>3</sup>
01-03-2021	829.770	4.082	2.732	1.061	24.466	20.660	784.213
02-03-2021	832.512	2.747	1.963	643	23.721	20.684	787.700
03-03-2021	835.552	3.053	2.387	503	23.913	20.704	790.528
04-03-2021	840.119	4.567	3.192	1.145	25.051	20.838	793.819
05-03-2021	845.450	5.325	3.671	1.408	27.317	20.928	796.791
06-03-2021	850.483	5.037	3.508	1.279	27.523	21.008	801.537
07-03-2021	855.785	5.280	3.562	1.439	28.557	21.077	805.717
08-03-2021	860.533	4.733	3.157	1.327	28.987	21.163	809.941
09-03-2021	864.064	3.528	2.464	919	28.371	21.182	814.088
10-03-2021	867.949	3.958	3.024	708	27.982	21.206	818.337
11-03-2021	873.512	5.566	3.912	1.282	30.428	21.362	821.294
12-03-2021	879.485	5.983	4.123	1.541	32.707	21.451	824.899
13-03-2021	885.379	5.928	4.052	1.520	32.705	21.574	830.698
14-03-2021	891.110	5.734	3.911	1.493	33.290	21.674	835.669
15-03-2021	896.231	5.117	3.390	1.362	33.379	21.772	840.668
16-03-2021	900.782	4.591	3.303	1.076	32.867	21.789	845.712
17-03-2021	905.212	4.395	3.323	821	31.826	21.816	851.154
18-03-2021	911.469	6.249	4.391	1.426	34.228	21.988	854.827
19-03-2021	918.053	6.604	4.482	1.774	36.433	22.087	859.097
20-03-2021	925.089	7.084	4.711	1.872	37.048	22.180	865.413
21-03-2021	931.939	6.836	4.590	1.745	37.958	22.279	871.234
22-03-2021	938.094	6.155	4.142	1.547	38.024	22.359	877.189
23-03-2021	942.958	4.948	3.532	1.133	37.304	22.384	882.772
24-03-2021	947.783	4.826	3.795	794	36.054	22.402	888.826
25-03-2021	954.762	7.023	4.971	1.568	38.699	22.524	892.973
26-03-2021	962.321	7.626	5.206	1.850	41.151	22.587	897.975
27-03-2021	969.913	7.588	5.135	1.884	41.177	22.653	905.435
28-03-2021	977.243	7.326	4.787	1.684	41.767	22.754	912.058
29-03-2021	984.484	7.247	4.668	1.739	42.509	23.070	918.446
30-03-2021	989.492	5.394	3.427	1.244	41.335	23.107	924.612
31-03-2021	995.538	6.053	4.581	801	40.696	23.135	931.270
01-04-2021	1.003.406	7.830	5.292	1.844	42.915	23.328	936.721
02-04-2021	1.011.485	8.112	5.348	2.184	45.202	23.421	942.413
03-04-2021	1.019.478	8.028	5.334	2.030	44.584	23.524	950.889
04-04-2021	1.026.785	7.304	4.818	1.899	44.261	23.644	958.400
05-04-2021	1.032.612	5.807	4.115	1.375	42.794	23.677	965.641
06-04-2021	1.037.780	5.164	4.010	857	40.904	23.734	972.645
07-04-2021	1.043.022	5.134	4.194	711	38.496	23.796	980.245
08-04-2021	1.051.270	8.195	5.653	1.980	40.514	23.979	986.285
09-04-2021	1.060.421	9.171	6.280	2.273	44.143	24.108	991.676
10-04-2021	1.068.522	8.124	5.378	2.101	45.413	24.213	998.400
11-04-2021	1.076.499	7.945	5.162	2.024	45.792	24.346	1.005.860
12-04-2021	1.082.920	6.372	4.039	1.769	45.021	24.483	1.012.904
13-04-2021	1.088.710	5.718	3.867	1.478	42.761	24.518	1.020.925
14-04-2021	1.094.267	5.497	4.220	953	42.278	24.548	1.026.934

Información Epivigila, Epidemiología y DEIS MINSAL

Nota explicativa: para esta tabla, el cálculo de casos confirmados activos y casos confirmados recuperados corresponde a la información disponible en la fecha en que se reportan en el Informe Diario. Los casos confirmados, ya sean acumulados, nuevos, activos o recuperados incluyen a los casos confirmados desde el 10-02-2021 por antígeno y a los acumulados con sospecha de reinfección.

1 El cálculo de casos activos excluye a quienes hayan fallecido, independientemente de la causa de muerte.

2 Corresponde a casos clasificados con causa de muerte U07.1 (caso confirmado con resultado positivo de la prueba), según estadísticas del DEIS.

3 Para el cálculo estimado de confirmados recuperados se substraen a los casos confirmados acumulados, los casos activos confirmados y los casos fallecidos, independientemente de su causa de muerte.

#### 4. Curva de casos activos y recuperados según fecha de inicio de síntomas

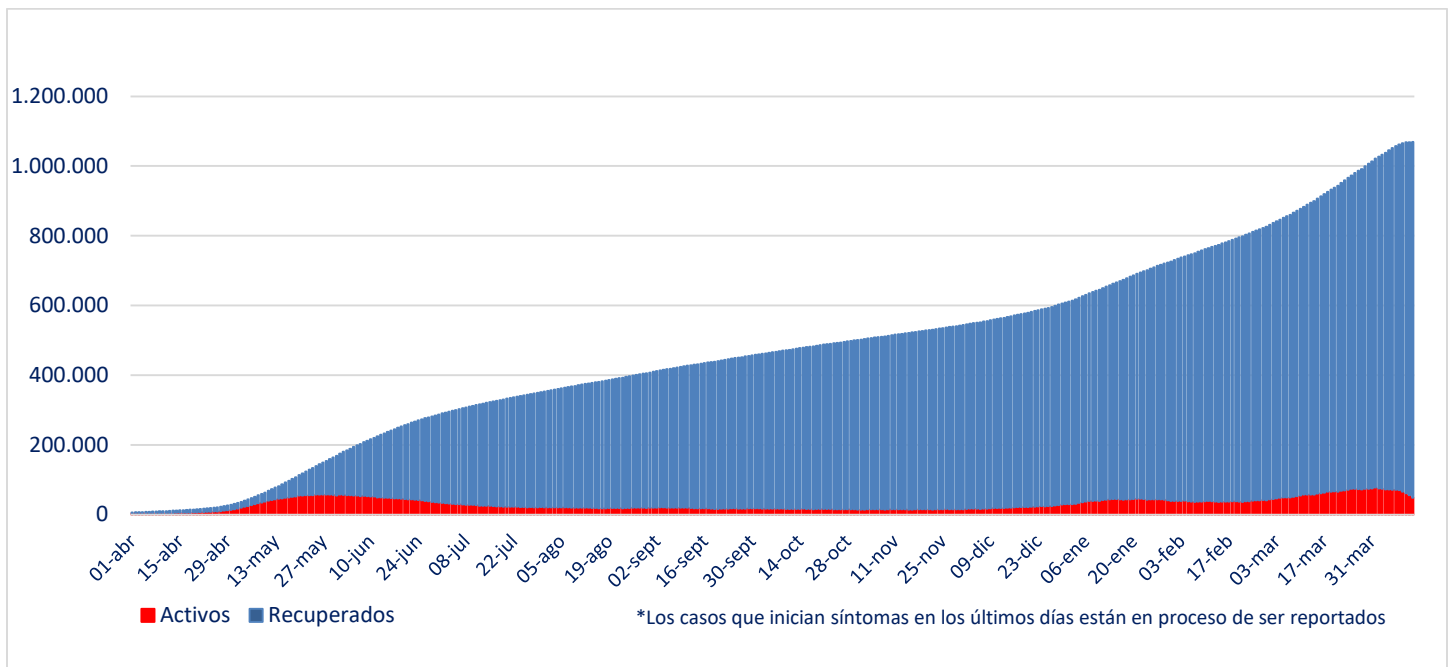

Fuente: Sistema de Notificación EPIVIGILA. Depto. de Epidemiología, DIPLAS MINSAL

Nota explicativa: para construir esta curva, se realiza el cálculo de casos activos y recuperados a partir del último día disponible de información, actualizando la curva completa hacia atrás. El número de fallecidos no aparece en este gráfico.

#### 5. Evolución de nuevos casos confirmados por 100 mil habitantes (media móvil 7 días)

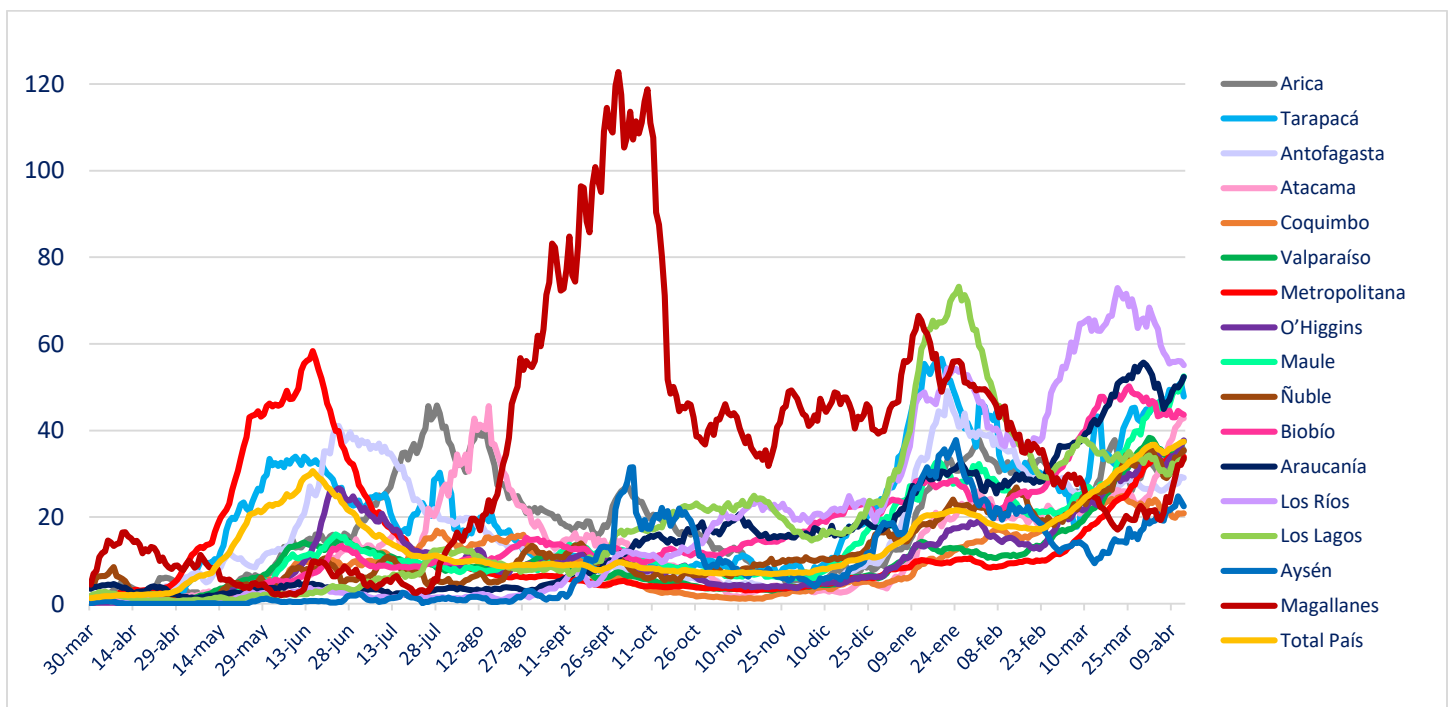

## II. Casos probables

### 1. Casos probables por región

Región	Casos probables acumulados	Casos activos probables
Arica Parinacota	1.960	206
Tarapacá	6.617	298
Antofagasta	4.212	306
Atacama	722	82
Coquimbo	4.802	257
Valparaíso	29.292	1.366
Metropolitana	80.118	6.032
O'Higgins	9.063	546
Maule	5.029	763
Ñuble	7.094	294
Biobío	21.832	1.502
Araucanía	6.531	614
De los Ríos	3.280	321
De los Lagos	10.518	569
Aysén	855	88
Magallanes	2.397	101
Desconocida	1	0
	<b>194.323</b>	<b>13.345</b>

## 2. Casos probables acumulados y activos informados por fecha

Fecha	Casos probables acumulados	Casos activos probables
01-03-2021	121.906	6.726
02-03-2021	122.904	6.455
03-03-2021	124.894	7.195
04-03-2021	126.721	7.688
05-03-2021	128.334	7.957
06-03-2021	129.652	8.014
07-03-2021	131.086	8.302
08-03-2021	131.845	7.728
09-03-2021	132.714	7.282
10-03-2021	135.016	8.237
11-03-2021	137.255	9.150
12-03-2021	139.193	9.633
13-03-2021	140.835	9.756
14-03-2021	142.492	10.031
15-03-2021	143.392	9.458
16-03-2021	144.182	8.808
17-03-2021	146.590	9.855
18-03-2021	149.029	10.718
19-03-2021	151.409	11.490
20-03-2021	153.307	11.731
21-03-2021	155.004	11.958
22-03-2021	155.939	11.113
23-03-2021	156.697	10.675
24-03-2021	159.514	12.060
25-03-2021	161.535	12.681
26-03-2021	163.200	12.985
27-03-2021	165.060	12.961
28-03-2021	166.762	13.129
29-03-2021	167.233	12.083
30-03-2021	167.742	11.275
31-03-2021	169.885	11.976
01-04-2021	172.156	12.371
02-04-2021	173.784	12.566
03-04-2021	175.835	12.687
04-04-2021	176.197	11.402
05-04-2021	176.812	10.430
06-04-2021	177.348	9.598
07-04-2021	181.511	11.654
08-04-2021	184.138	12.688
09-04-2021	186.216	13.186
10-04-2021	187.900	12.991
11-04-2021	189.617	13.197
12-04-2021	190.364	12.532
13-04-2021	190.814	11.495
14-04-2021	194.323	13.345

### III. Pacientes Fallecidos

#### 1. Pacientes fallecidos por grupo etario

Tramos de edad	# pacientes	% total	% agrupado
≤ 39 años	569	2,32%	2,32%
40 a 49 años	852	3,47%	3,47%
50 a 59 años	2.454	10,00%	10,00%
60 a 69 años	5.088	20,73%	20,73%
70 a 79 años	6.905	28,13%	<b>63,48%</b>
80 a 89 años	6.339	25,82%	
≥90 años	2.341	9,53%	
<b>Total</b>	<b>24.548</b>	<b>100%</b>	<b>100%</b>

#### 2. Fallecidos según fecha de defunción, de acuerdo a criterios DEIS

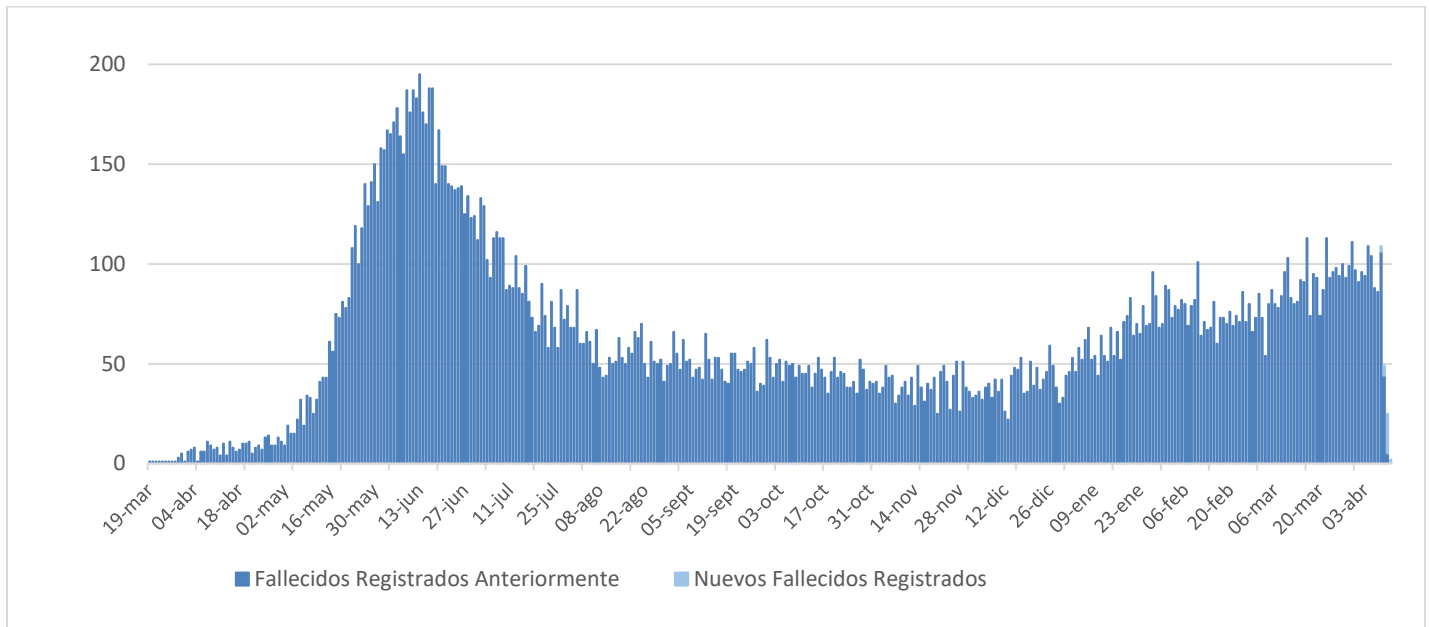

## IV. Capacidad Hospitalaria

### 1. Sistema Integrado Covid 19, camas de unidades de cuidados intensivos (UCI)

Total de camas críticas	4.272	Camas críticas disponibles	172	Camas críticas ocupados	4.100
-------------------------	-------	----------------------------	-----	-------------------------	-------

### 2. Hospitalización en unidades de cuidados intensivos (UCI) de pacientes Covid 19

Región	# pacientes	% total
Arica	27	0,83%
Tarapacá	60	1,83%
Antofagasta	109	3,33%
Atacama	27	0,83%
Coquimbo	108	3,30%
Valparaíso	250	7,64%
Santiago	1.878	57,41%
O'Higgins	150	4,59%
Maule	136	4,16%
Ñuble	51	1,56%
Biobío	237	7,25%
Araucanía	110	3,36%
Los Ríos	32	0,98%
Los Lagos	77	2,35%
Aysén	4	0,12%
Magallanes	15	0,46%
<b>Total</b>	<b>3.271</b>	<b>100%</b>

Tipo de ventilación	# pacientes	% total
En ventilación mecánica	2.823	86,30%
Sin ventilación mecánica	448	13,70%
<b>Total</b>	<b>3.271</b>	<b>100%</b>

\* Pacientes reportados durante el día anterior de forma agregada, UGCC

\* Pacientes reportados durante el día anterior de forma agregada, UGCC

### 3. Hospitalización diaria en unidades de cuidados intensivos (UCI)

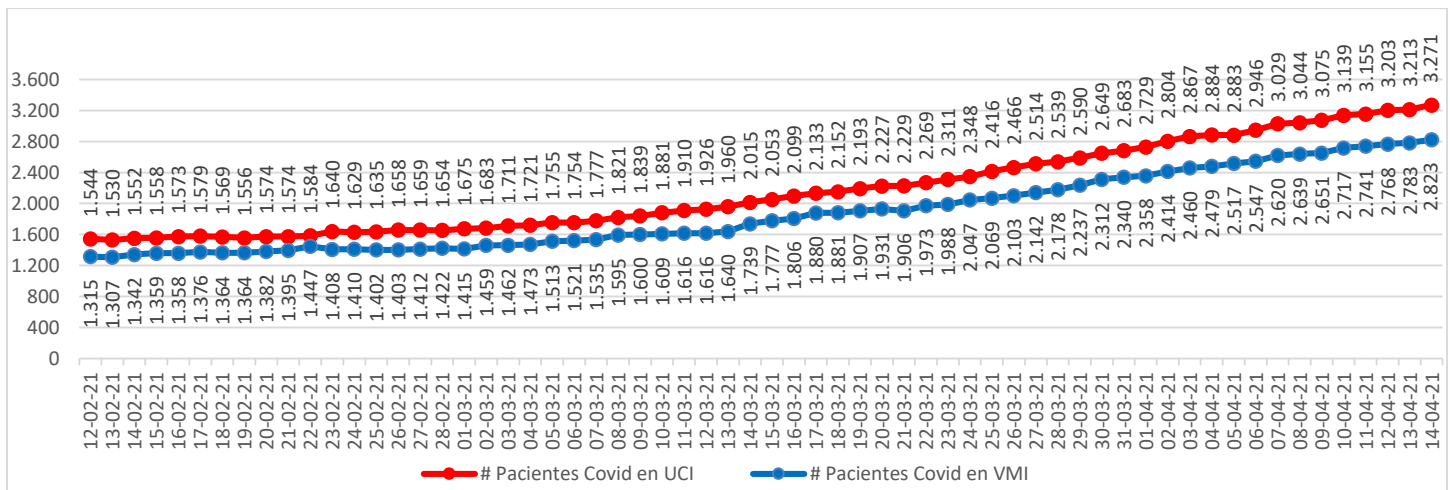

\* Pacientes reportados durante el día anterior. A partir del 23 de febrero se reportan los datos informados de forma agregada, UGCC

Nota explicativa: De acuerdo al manual de registro de gestión de camas en la red integrada público-privada 2021, aprobado en Resolución Exenta 244 de 22 de febrero de 2021, a partir del 23 de febrero, se comienza a reportar el N° de pacientes COVID-19 hospitalizados en UCI informados de forma agregada por los establecimientos en la plataforma UGCC, ya que los datos individualizados (Registro clínicos de los pacientes) requieren un mayor esfuerzo por parte de los establecimientos al momento de reportar y esto puede generar un atraso de notificación en la plataforma UGCC.



#### 4. Evolución de camas UCI habilitadas y ocupadas – País

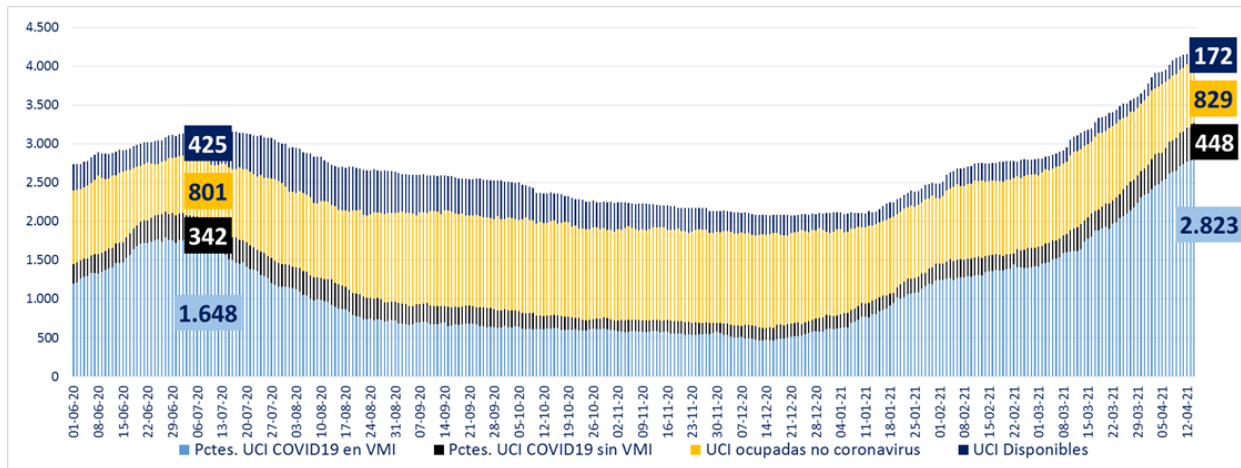

\* A partir del 23 de febrero se reportan los datos informados de forma agregada, UGCC

#### 5. Evolución de camas UCI habilitadas y ocupadas – R. Metropolitana

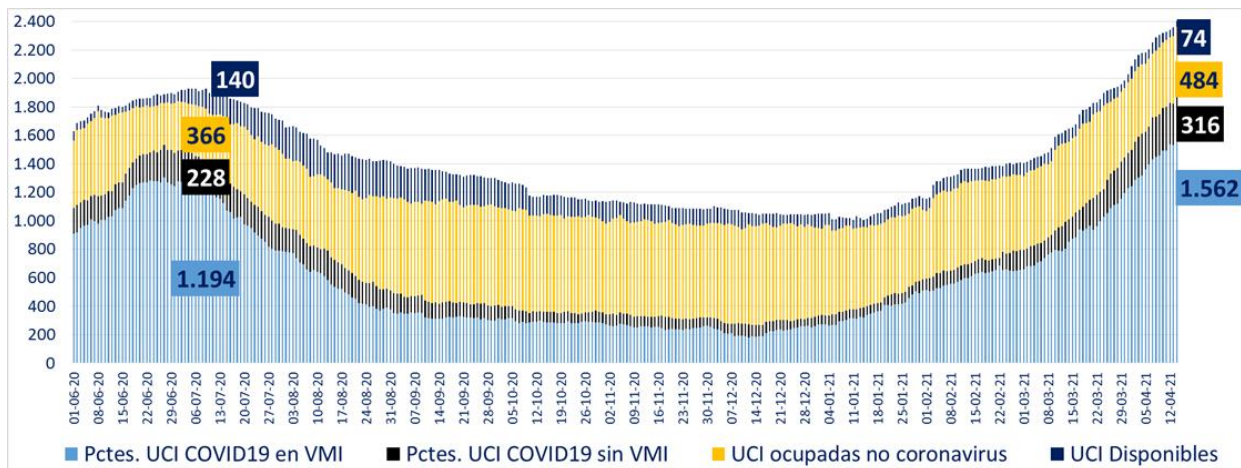

\* A partir del 23 de febrero se reportan los datos informados de forma agregada, UGCC

#### 6. Evolución de camas UCI habilitadas y ocupadas – Regiones

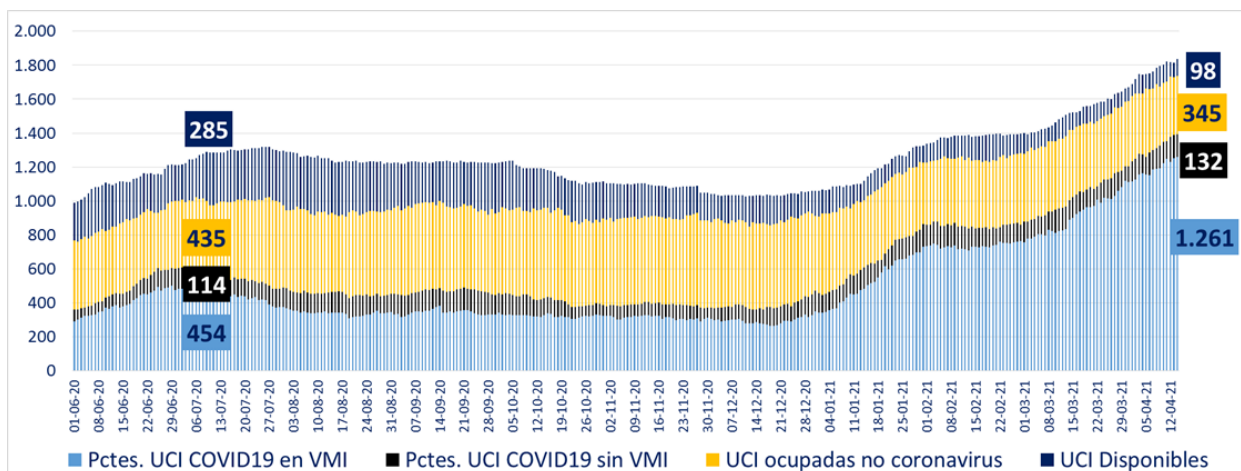

\* A partir del 23 de febrero se reportan los datos informados de forma agregada, UGCC

## 7. Número pacientes Covid-19 en Unidades de Cuidado Intensivo (UCI) por tramos de edad

Tramos de edad	# pacientes	% total
≤ 39 años	451	14,20%
40 a 49 años	588	18,51%
50 a 59 años	986	31,04%
60 a 69 años	790	24,87%
≥ 70 años	362	11,39%
<b>Total</b>	<b>3.177</b>	<b>100%</b>

\* Pacientes reportados durante el día anterior de forma individualizada, UGCC

## 8. Evolución de pacientes Covid-19 en Unidades de Cuidado Intensivo (UCI) por tramos de edad

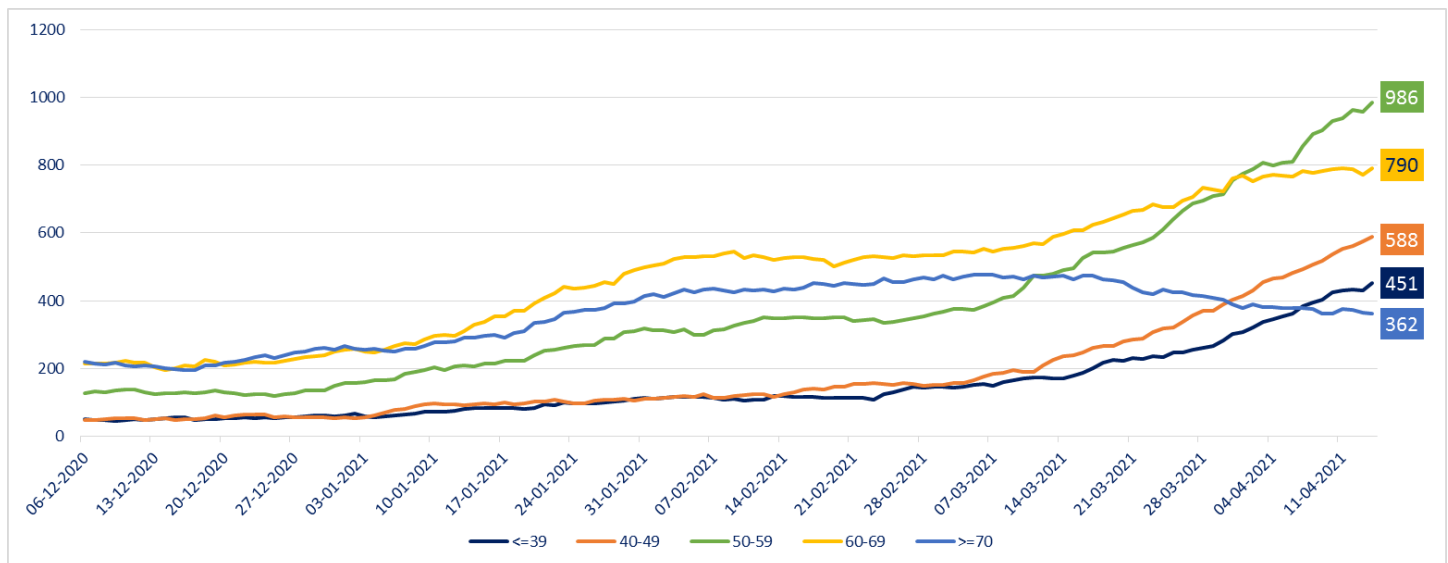

\* Pacientes reportados durante el día anterior de forma individualizada, UGCC

Nota explicativa: De acuerdo al manual de registro de gestión de camas en la red integrada público-privada 2021, aprobado en Resolución Exenta 244 de 22 de febrero de 2021, a partir del 23 de febrero, se comienza a reportar el N° de pacientes COVID-19 hospitalizados en UCI informados de forma agregada por los establecimientos en la plataforma UGCC, ya que los datos individualizados (Registro clínicos de los pacientes) requieren un mayor esfuerzo por parte de los establecimientos al momento de reportar y esto puede generar un atraso de notificación en la plataforma UGCC.

## 9. Hospitalización de pacientes Covid19 en sistema integrado

Fecha	Camas básicas	Camas media	UTI	UCI	Total
03-03-2021	967	1.363	795	1.711	4.836
04-03-2021	1.030	1.193	828	1.721	4.772
05-03-2021	1.028	1.227	847	1.755	4.857
06-03-2021	1.033	1.250	847	1.754	4.884
07-03-2021	1.002	1.210	841	1.777	4.830
08-03-2021	1.046	1.278	873	1.821	5.018
09-03-2021	1.128	1.374	868	1.839	5.209
10-03-2021	1.097	1.347	885	1.881	5.210
11-03-2021	1.172	1.378	873	1.910	5.333
12-03-2021	1.196	1.311	883	1.926	5.316
13-03-2021	1.155	1.410	869	1.960	5.394
14-03-2021	1.170	1.273	864	2.015	5.322
15-03-2021	1.214	1.300	876	2.053	5.443
16-03-2021	1.227	1.469	890	2.099	5.685
17-03-2021	1.228	1.427	923	2.133	5.711
18-03-2021	1.263	1.482	929	2.152	5.826
19-03-2021	1.306	1.352	943	2.193	5.794
20-03-2021	1.293	1.393	986	2.227	5.899
21-03-2021	1.344	1.367	964	2.229	5.904
22-03-2021	1.348	1.488	959	2.269	6.064
23-03-2021	1.475	1.571	996	2.311	6.353
24-03-2021	1.503	1.578	1.055	2.348	6.484
25-03-2021	1.514	1.521	1.062	2.416	6.513
26-03-2021	1.522	1.508	1.096	2.466	6.592
27-03-2021	1.589	1.538	1.080	2.514	6.721
28-03-2021	1.627	1.454	1.084	2.539	6.704
29-03-2021	1.722	1.566	1.087	2.590	6.965
30-03-2021	1.709	1.701	1.104	2.649	7.163
31-03-2021	1.762	1.703	1.203	2.683	7.351
01-04-2021	1.756	1.681	1.191	2.729	7.357
02-04-2021	1.833	1.705	1.165	2.804	7.507
03-04-2021	1.745	1.600	1.189	2.867	7.401
04-04-2021	1.729	1.616	1.215	2.884	7.444
05-04-2021	1.797	1.656	1.237	2.883	7.573
06-04-2021	1.951	1.874	1.283	2.946	8.054
07-04-2021	1.835	1.836	1.259	3.029	7.959
08-04-2021	1.833	1.839	1.287	3.044	8.003
09-04-2021	1.851	1.765	1.275	3.075	7.966
10-04-2021	1.809	1.843	1.263	3.139	8.054
11-04-2021	1.823	1.691	1.283	3.155	7.952
12-04-2021	1.842	1.758	1.292	3.203	8.095
13-04-2021	1.898	1.903	1.296	3.213	8.310
14-04-2021	1.898	1.850	1.299	3.271	8.318

\* A partir del 23 de febrero se reportan los datos informados de forma agregada, UGCC

## 10. Evolución semanal de egresos hospitalarios pacientes Covid19

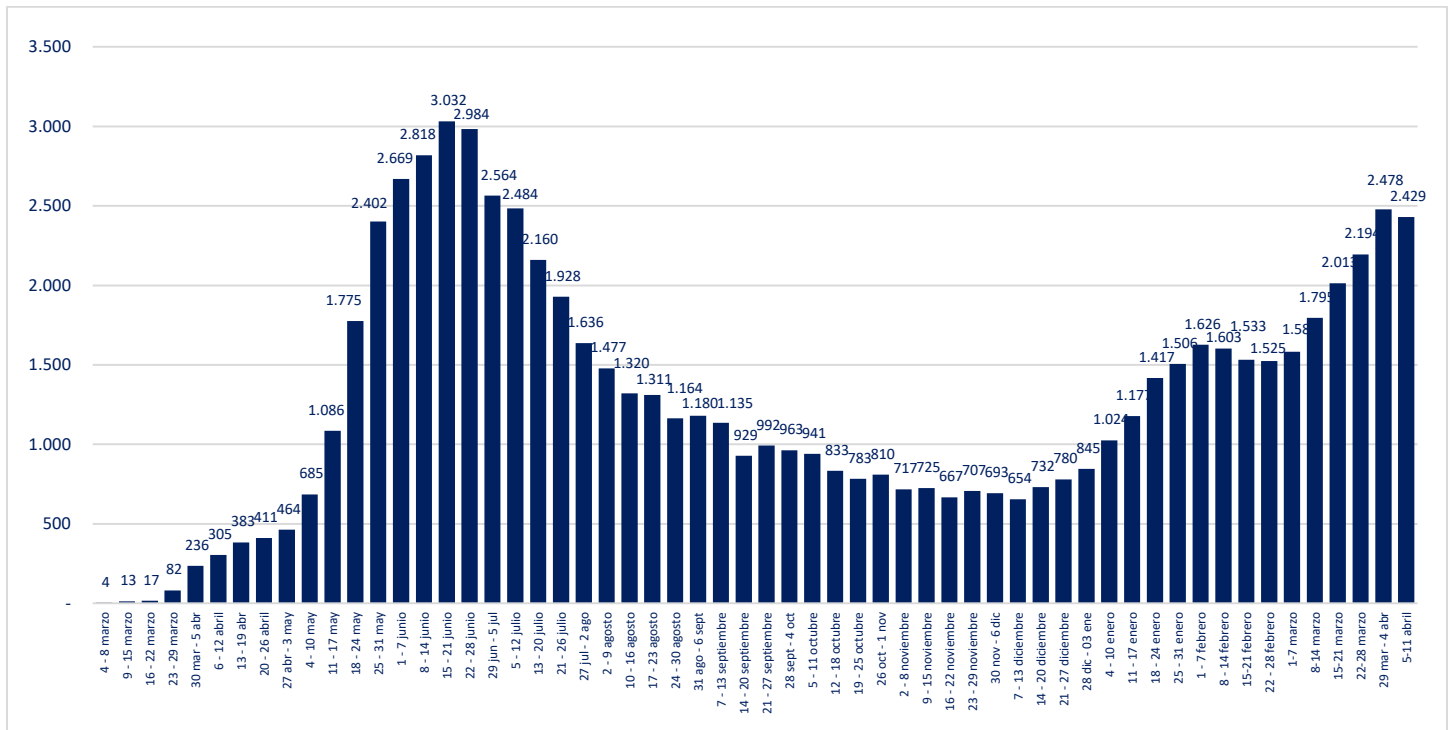

\* Pacientes reportados de forma individualizada, UGCC

## V. Exámenes PCR

### 1. Exámenes PCR informados por tipo de establecimiento

	# exámenes PCR realizados	% total	# exámenes PCR informados últimas 24 hrs
Instituto de Salud Pública	257.577	2,14%	274
Hospitales públicos	5.405.731	44,83%	16.886
Privados	6.394.525	53,03%	19.545
	<b>12.057.833</b>	<b>100%</b>	<b>36.705</b>

Reportado por Epidemiología MINSAL

### 2. Datos de exámenes PCR informados según laboratorios por región en las últimas 24 hrs.

Región	# exámenes PCR informados	# nuevos casos PCR positivos	Positividad día	Positividad última semana
Arica y Parinacota	518	35	7%	7%
Tarapacá	919	141	15%	12%
Antofagasta	1.020	100	10%	6%
Atacama	883	142	16%	10%
Coquimbo	872	85	10%	8%
Valparaíso	4.325	528	12%	12%
Metropolitana	14.954	2.017	13%	12%
O'Higgins	1.379	274	20%	13%
Maule	1.985	428	22%	14%
Ñuble	543	110	20%	12%
Biobío	3.964	494	12%	9%
Araucanía	1.573	362	23%	18%
Los Ríos	650	107	16%	12%
Los Lagos	2.132	145	7%	7%
Aysén	374	8	2%	5%
Magallanes	614	60	10%	7%
Desconocida	0	5	-	-
	<b>36.705</b>	<b>5.041</b>	<b>13,73%</b>	<b>10,77%</b>

Positividad día = nuevos casos PCR positivos /# exámenes PCR día  
Región según toma la muestra

### 3. Exámenes PCR informados por días, acumulados y número de laboratorios que reportan

Fecha	# exámenes PCR informados	# total de exámenes PCR	# laboratorios que reporta	# nuevos casos PCR positivos	Positividad día	Casos totales PCR positivos acumulados	Positividad total
01-03-2021	56.754	9.423.598	134	4.040	7,12%	829.425	8,80%
02-03-2021	31.617	9.455.215	111	2.712	8,58%	832.122	8,80%
03-03-2021	27.151	9.482.366	137	2.965	10,92%	835.059	8,81%
04-03-2021	55.677	9.538.043	143	4.491	8,07%	839.542	8,80%
05-03-2021	60.720	9.598.763	149	5.230	8,61%	844.763	8,80%
06-03-2021	59.191	9.657.954	147	4.982	8,42%	849.749	8,80%
07-03-2021	63.583	9.721.537	143	5.210	8,19%	854.953	8,79%
08-03-2021	62.007	9.783.544	133	4.673	7,54%	859.627	8,79%
09-03-2021	35.615	9.819.159	109	3.484	9,78%	863.093	8,79%
10-03-2021	35.006	9.854.165	143	3.853	11,01%	866.888	8,80%
11-03-2021	62.746	9.916.911	147	5.481	8,74%	872.350	8,80%
12-03-2021	65.686	9.982.597	147	5.868	8,93%	878.188	8,80%
13-03-2021	69.517	10.052.114	149	5.826	8,38%	883.980	8,79%
14-03-2021	68.151	10.120.265	146	5.612	8,23%	889.589	8,79%
15-03-2021	68.968	10.189.233	133	5.034	7,30%	894.624	8,78%
16-03-2021	46.380	10.235.613	115	4.518	9,74%	899.071	8,78%
17-03-2021	37.465	10.273.078	140	4.228	11,29%	903.295	8,79%
18-03-2021	70.195	10.343.273	147	6.107	8,70%	909.368	8,79%
19-03-2021	73.129	10.416.402	150	6.463	8,84%	915.797	8,79%
20-03-2021	76.275	10.492.677	147	6.927	9,08%	922.665	8,79%
21-03-2021	76.335	10.569.012	147	6.689	8,76%	929.355	8,79%
22-03-2021	75.880	10.644.892	132	6.013	7,92%	935.369	8,79%
23-03-2021	54.615	10.699.507	118	4.801	8,79%	940.100	8,79%
24-03-2021	39.770	10.739.277	140	4.560	11,47%	944.640	8,80%
25-03-2021	70.922	10.810.199	146	6.812	9,60%	951.423	8,80%
26-03-2021	77.308	10.887.507	147	7.450	9,64%	958.832	8,81%
27-03-2021	79.262	10.966.769	152	7.408	9,35%	966.251	8,81%
28-03-2021	78.444	11.045.213	148	7.163	9,13%	973.414	8,81%
29-03-2021	75.958	11.121.171	130	7.093	9,34%	980.510	8,82%
30-03-2021	46.387	11.167.558	115	5.256	11,33%	985.363	8,82%
31-03-2021	41.827	11.209.385	143	5.775	13,81%	991.126	8,84%
01-04-2021	69.121	11.278.506	147	7.617	11,02%	998.744	8,86%
02-04-2021	73.543	11.352.049	150	7.917	10,77%	1.006.656	8,87%
03-04-2021	70.458	11.422.507	144	7.812	11,09%	1.014.433	8,88%
04-04-2021	69.095	11.491.602	133	7.111	10,29%	1.021.540	8,89%
05-04-2021	45.821	11.537.423	122	5.611	12,25%	1.027.152	8,90%
06-04-2021	35.604	11.573.027	116	4.952	13,91%	1.032.105	8,92%
07-04-2021	30.671	11.603.698	139	4.729	15,42%	1.036.823	8,94%
08-04-2021	70.204	11.673.902	154	7.851	11,18%	1.044.736	8,95%
09-04-2021	77.899	11.751.801	154	8.821	11,32%	1.053.531	8,96%
10-04-2021	73.833	11.825.634	154	7.886	10,68%	1.061.418	8,98%
11-04-2021	72.297	11.897.931	150	7.665	10,60%	1.069.083	8,99%
12-04-2021	73.293	11.971.224	137	6.173	8,42%	1.075.255	8,98%
13-04-2021	49.904	12.021.128	118	5.491	11,00%	1.080.744	8,99%
14-04-2021	36.705	12.057.833	146	5.041	13,73%	1.085.784	9,00%

Positividad día= nuevos casos PCR positivo / # exámenes PCR día. Positividad total= casos PCR positivos totales/ total de exámenes PCR

Reportado por Epidemiología MINSAL.

#### 4. Porcentaje y media móvil (siete días) de positividad de exámenes PCR

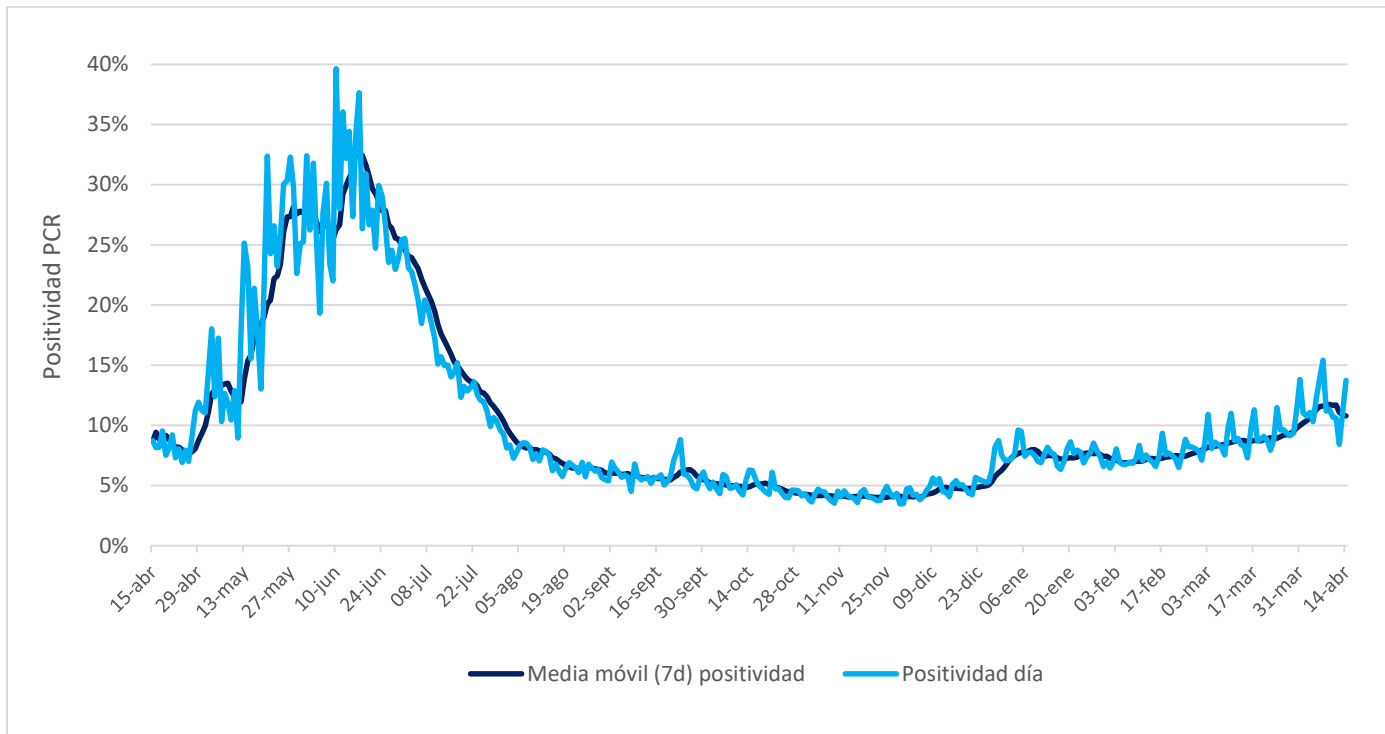

## VI. Residencias sanitarias

### 1. Datos de residencias sanitarias informadas por región

Región	N° de Residencias Habilitadas	N° de Camas Totales	N° de Usuarios en Residencia	N° de Camas Disponibles	FOR
Arica y Parinacota	13	832	516	96	84%
Tarapacá	8	578	453	61	87%
Antofagasta	10	799	465	83	84%
Atacama	3	256	120	67	64%
Coquimbo	9	650	317	228	56%
Valparaíso	10	1.228	598	193	75%
Metropolitana	18	2.763	1.469	649	68%
O'Higgins	11	477	263	125	67%
Maule	18	779	451	118	79%
Ñuble	10	332	245	52	81%
Biobío	22	1.366	1.062	125	89%
Araucanía	11	713	480	68	87%
Los Ríos	10	569	255	131	65%
Los Lagos	12	625	271	236	52%
Aysén	5	115	34	71	32%
Magallanes	11	397	194	125	61%
<b>Totales de RS</b>	<b>181</b>	<b>12.479</b>	<b>7.193</b>	<b>2.428</b>	<b>74%</b>
Otros Dispositivos	13	1.425	528	855	38%
<b>Total</b>	<b>194</b>	<b>13.904</b>	<b>7.721</b>	<b>3.283</b>	<b>69%</b>

- **N° de Residencias Habilitadas:** Número de dispositivos u hoteles habilitados.
- **N° de Camas Totales:** Número total de camas contratadas.
- **N° de Usuarios en Residencia:** Número de personas hospedadas en este día.
- **N° de Camas Disponibles:** Número total de camas disponibles para recibir usuarios. *(En este número se descuentan las camas que se consideran inhabilitadas por aseo, mantención, pieza compartida o para uso de staff de persona de turno)*
- **FOR: factor de ocupación real, equivale a la ocupación, pero considerando el número de camas inhabilitadas**  
**\*FOR = camas ocupadas / (camas totales - camas inhabilitadas) \***