

REPORTE

DIARIO

14 de noviembre de 2021



#CuidémonosEntreTodos

I. Casos confirmados de COVID-19

1. Casos confirmados acumulados a nivel nacional

Región	Casos confirmados acumulados	Fallecidos totales ¹	Casos confirmados recuperados ²	Casos confirmados por antígeno ³	Casos con sospecha de reinfección
Arica Parinacota	28.256	541	27.433	1.234	37
Tarapacá	43.186	811	42.026	820	52
Antofagasta	64.135	1.260	62.174	1.051	46
Atacama	28.435	362	27.673	1.029	39
Coquimbo	51.249	1.045	49.538	756	32
Valparaíso	129.861	3.506	124.442	3.277	82
Metropolitana	730.207	19.480	702.242	41.838	989
O'Higgins	71.210	1.588	69.017	2.317	56
Maule	105.689	1.804	102.899	8.928	70
Ñuble	37.210	652	36.214	857	51
Biobío	156.371	2.711	151.673	3.687	121
Araucanía	100.068	1.518	97.819	5.819	92
De los Ríos	50.745	698	49.451	2.395	51
De los Lagos	91.298	1.421	89.007	1.217	82
Aysén	9.023	79	8.626	430	18
Magallanes	29.492	499	28.829	328	168
Desconocida	46	0	46	0	0
Total	1.726.481	37.975	1.669.109	75.983	1.986

2. Casos nuevos a nivel nacional

Región	Casos nuevos totales	Casos nuevos con síntomas	Casos nuevos sin síntomas	Casos nuevos reportados por laboratorio ⁴	Casos nuevos confirmados por antígeno	Casos activos confirmados ⁵	Tasa de incidencia activos ⁶
Arica Parinacota	22	9	13	0	3	204	80,9
Tarapacá	63	49	11	3	9	293	76,5
Antofagasta	73	33	36	4	5	564	81,5
Atacama	47	32	9	6	16	372	118,2
Coquimbo	81	63	17	1	9	547	65,4
Valparaíso	332	227	47	58	28	1.588	81,0
Metropolitana	1.044	717	181	146	165	6.256	77,0
O'Higgins	72	39	33	0	8	450	45,4
Maule	153	110	42	1	26	802	70,9
Ñuble	50	41	9	0	2	263	51,4
Biobío	328	220	82	26	42	1.684	101,2
Araucanía	111	57	38	16	7	502	49,5
De los Ríos	153	48	44	61	9	490	120,7
De los Lagos	221	118	86	17	6	704	79,0
Aysén	64	38	25	1	6	306	285,2
Magallanes	21	10	10	1	3	84	47,1
Desconocida	0	0	0	0	0	0	-
Total	2.835	1.811	683	341	344	15.109	77,6

Información Epivigila, Epidemiología y DEIS MINSAL

Los casos confirmados, ya sean acumulados, nuevos, activos o recuperados incluyen a los casos confirmados desde el 10-02-2021 por antígeno y a los acumulados con sospecha de reinfección.

1 Corresponde a casos clasificados con causa de muerte U07.1 (caso confirmado con resultado positivo de la prueba), según estadísticas del DEIS.

2 Para el cálculo estimado de confirmados recuperados se substraen a los casos confirmados acumulados, los casos activos confirmados y los casos fallecidos, independientemente de su causa de muerte.

3 Corresponde a casos confirmados por test de antígeno, según nueva definición del ordinario B51 N° 536 de la Subsecretaría de Salud Pública.

4 Casos que, teniendo un test de PCR positivo, no están ingresados aún en la plataforma de vigilancia epidemiológica (Epivigila).

5 El cálculo de casos activos excluye a quienes hayan fallecido, independientemente de la causa de muerte.

6 Tasa de incidencia activos = (casos activos confirmados / población) * 100.000. Población INE 2020, según proyección poblacional Censo 2017.

www.gob.cl/coronavirus

3. Casos confirmados totales, casos activos y fallecidos

Fecha	Casos totales acumulados	Casos nuevos totales	Casos nuevos con síntomas	Casos nuevos sin síntomas	Casos activos ¹	Fallecidos ²	Casos confirmados recuperados ³
01-10-2021	1.655.071	846	548	230	4.269	37.476	1.610.314
02-10-2021	1.655.884	853	525	240	4.334	37.484	1.611.035
03-10-2021	1.656.602	752	486	191	4.367	37.494	1.611.676
04-10-2021	1.657.256	673	396	195	4.311	37.500	1.612.348
05-10-2021	1.657.749	503	351	100	4.110	37.506	1.613.029
06-10-2021	1.658.444	714	503	131	4.293	37.512	1.613.524
07-10-2021	1.659.386	981	639	217	4.607	37.533	1.614.090
08-10-2021	1.660.372	1.037	684	232	4.725	37.542	1.614.917
09-10-2021	1.661.370	1.033	674	239	4.968	37.554	1.615.629
10-10-2021	1.662.433	1.105	732	265	5.290	37.564	1.616.329
11-10-2021	1.663.383	996	629	249	5.496	37.571	1.617.035
12-10-2021	1.663.992	634	414	133	5.335	37.574	1.617.792
13-10-2021	1.664.725	766	577	117	5.339	37.578	1.618.500
14-10-2021	1.665.916	1.223	831	233	5.808	37.583	1.619.203
15-10-2021	1.667.547	1.703	1.063	418	6.322	37.594	1.620.240
16-10-2021	1.669.236	1.774	1.104	412	6.992	37.597	1.621.210
17-10-2021	1.670.750	1.562	972	377	7.504	37.609	1.622.168
18-10-2021	1.672.065	1.357	841	333	7.789	37.620	1.623.157
19-10-2021	1.672.998	966	682	201	7.690	37.623	1.624.180
20-10-2021	1.674.226	1.206	898	173	7.934	37.628	1.625.139
21-10-2021	1.676.019	1.842	1.198	423	8.591	37.640	1.626.200
22-10-2021	1.678.023	2.086	1.383	493	9.341	37.651	1.627.411
23-10-2021	1.680.017	2.056	1.303	498	9.570	37.662	1.629.125
24-10-2021	1.681.828	1.882	1.266	402	9.849	37.669	1.630.613
25-10-2021	1.683.451	1.677	1.062	422	9.973	37.685	1.632.077
26-10-2021	1.684.608	1.201	835	245	9.674	37.691	1.633.518
27-10-2021	1.686.318	1.753	1.288	293	10.025	37.697	1.634.860
28-10-2021	1.688.454	2.205	1.437	476	10.800	37.719	1.636.151
29-10-2021	1.690.735	2.379	1.643	514	11.113	37.729	1.638.077
30-10-2021	1.692.877	2.230	1.427	521	11.388	37.743	1.639.895
31-10-2021	1.695.048	2.250	1.421	537	11.620	37.757	1.641.786
01-11-2021	1.696.786	1.806	1.149	412	11.602	37.777	1.643.486
02-11-2021	1.698.127	1.390	932	283	11.169	37.782	1.645.245
03-11-2021	1.699.427	1.360	1.000	248	10.801	37.790	1.646.888
04-11-2021	1.701.316	1.953	1.507	250	11.141	37.794	1.648.422
05-11-2021	1.703.826	2.601	1.760	570	11.291	37.814	1.650.696
06-11-2021	1.706.622	2.895	1.875	677	11.896	37.841	1.652.817
07-11-2021	1.709.189	2.682	1.797	632	12.516	37.862	1.654.720
08-11-2021	1.711.442	2.367	1.570	575	12.717	37.879	1.656.720
09-11-2021	1.713.188	1.800	1.251	395	12.588	37.883	1.658.579
10-11-2021	1.715.352	2.229	1.710	342	13.261	37.895	1.660.049
11-11-2021	1.718.085	2.833	1.848	707	14.291	37.917	1.661.679
12-11-2021	1.721.025	2.950	1.896	724	14.913	37.936	1.663.940
13-11-2021	1.723.728	2.712	1.790	644	14.971	37.951	1.666.545
14-11-2021	1.726.481	2.835	1.811	683	15.109	37.975	1.669.109

Nota explicativa: para esta tabla, el cálculo de casos confirmados activos y casos confirmados recuperados corresponde a la información disponible en la fecha en que se reportan en el Informe Diario. Los casos confirmados, ya sean acumulados, nuevos, activos o recuperados incluyen a los casos confirmados desde el 10-02-2021 por antígeno y a los acumulados con sospecha de reinfección.

1 El cálculo de casos activos excluye a quienes hayan fallecido, independientemente de la causa de muerte.

2 Corresponde a casos clasificados con causa de muerte U07.1 (caso confirmado con resultado positivo de la prueba), según estadísticas del DEIS.

3 Para el cálculo estimado de confirmados recuperados se substraen a los casos confirmados acumulados, los casos activos confirmados y los casos fallecidos, independientemente de su causa de muerte.

4. Curva de casos activos y recuperados según fecha de inicio de síntomas

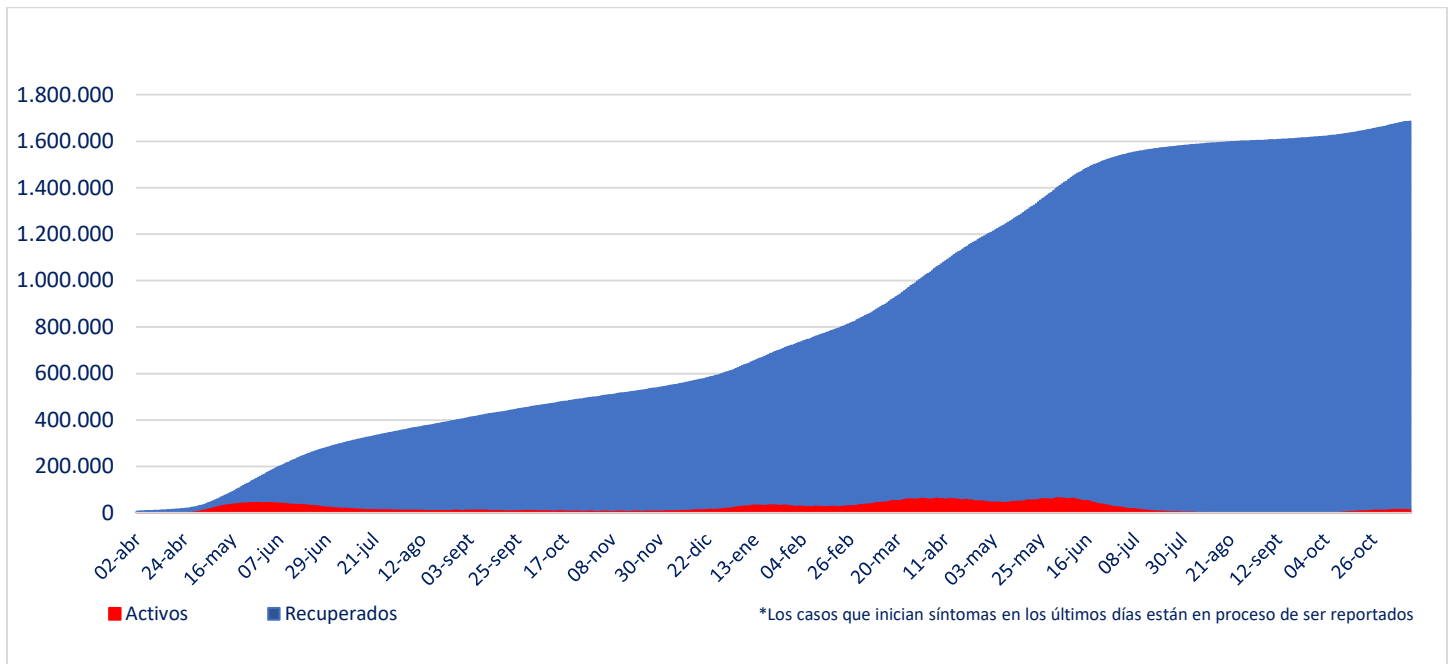

Fuente: Sistema de Notificación EPIVIGILA. Depto. de Epidemiología, DIPLAS MINSAL

Nota explicativa: para construir esta curva, se realiza el cálculo de casos activos y recuperados a partir del último día disponible de información, actualizando la curva completa hacia atrás. El número de fallecidos no aparece en este gráfico.

5. Evolución de nuevos casos confirmados por 100 mil habitantes (media móvil 7 días)

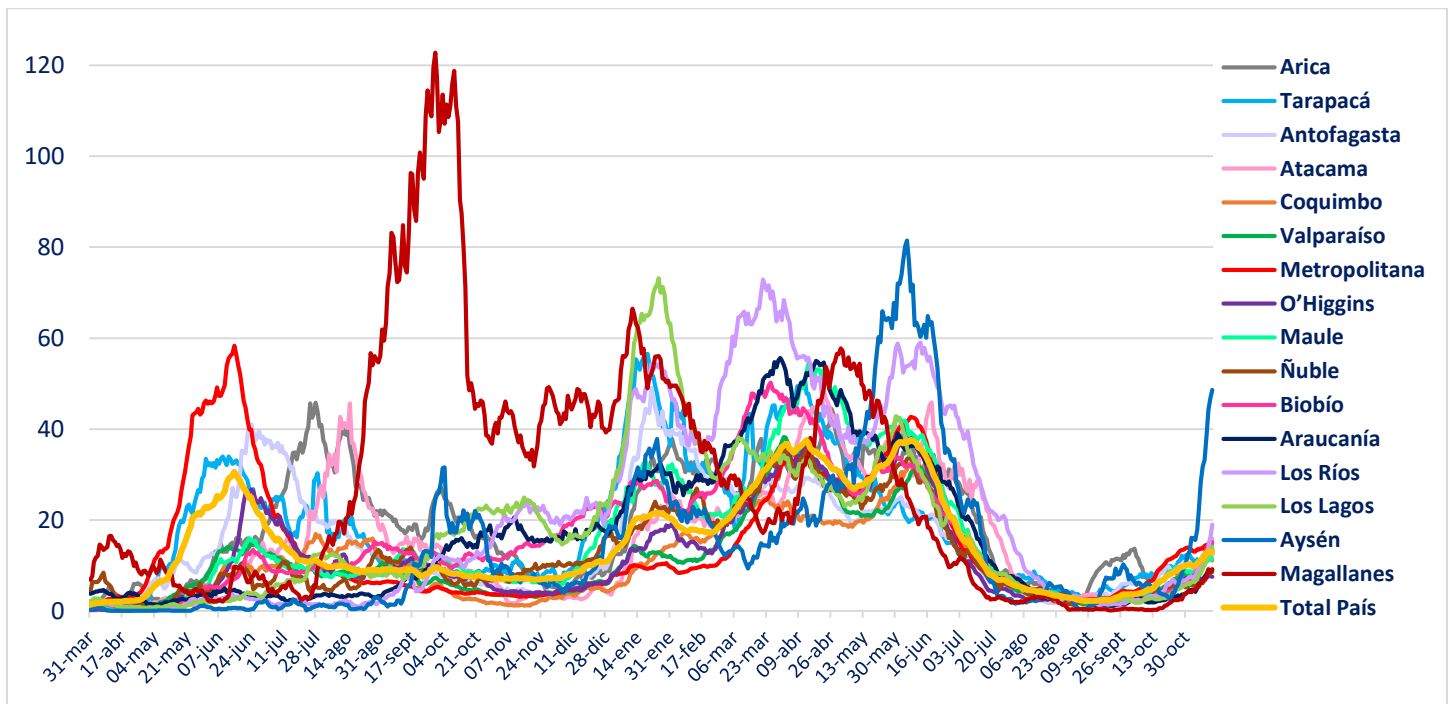

II. Casos probables

1. Casos probables por región

Región	Casos probables acumulados	Casos activos probables
Arica Parinacota	3.458	64
Tarapacá	10.384	177
Antofagasta	6.767	88
Atacama	1.709	32
Coquimbo	9.123	199
Valparaíso	49.795	428
Metropolitana	159.563	1.856
O'Higgins	14.666	107
Maule	10.451	141
Ñuble	10.098	92
Biobío	35.480	460
Araucanía	11.222	113
De los Ríos	5.967	59
De los Lagos	16.189	229
Aysén	1.766	36
Magallanes	3.280	17
Desconocida	1	0
Total	349.919	4.098

2. Casos probables acumulados y activos informados por fecha

Fecha	Casos probables acumulados	Casos activos probables
01-10-2021	335.168	1.448
02-10-2021	335.375	1.460
03-10-2021	335.389	1.417
04-10-2021	335.593	1.304
05-10-2021	335.686	1.226
06-10-2021	335.985	1.336
07-10-2021	336.231	1.417
08-10-2021	336.468	1.420
09-10-2021	336.716	1.503
10-10-2021	336.937	1.531
11-10-2021	336.993	1.437
12-10-2021	337.089	1.356
13-10-2021	337.229	1.312
14-10-2021	337.643	1.537
15-10-2021	337.980	1.670
16-10-2021	338.271	1.762
17-10-2021	338.577	1.880
18-10-2021	338.732	1.838
19-10-2021	338.901	1.835
20-10-2021	339.399	2.141
21-10-2021	339.835	2.362
22-10-2021	340.266	2.526
23-10-2021	340.474	2.587
24-10-2021	340.836	2.694
25-10-2021	340.955	2.498
26-10-2021	341.155	2.373
27-10-2021	341.680	2.562
28-10-2021	342.213	2.804
29-10-2021	342.642	2.818
30-10-2021	343.091	2.878
31-10-2021	343.438	2.992
01-11-2021	343.580	2.786
02-11-2021	343.714	2.593
03-11-2021	343.858	2.434
04-11-2021	344.482	2.726
05-11-2021	345.136	2.937
06-11-2021	345.673	3.127
07-11-2021	346.198	3.272
08-11-2021	346.375	3.142
09-11-2021	346.635	3.055
10-11-2021	347.512	3.559
11-11-2021	348.223	3.929
12-11-2021	348.794	4.027
13-11-2021	349.404	4.083
14-11-2021	349.919	4.098

III. Pacientes Fallecidos

1. Pacientes fallecidos por grupo etario

Tramos de edad	# pacientes	% total	% agrupado
≤ 39 años	1.065	2,80%	2,80%
40 a 49 años	1.602	4,22%	4,22%
50 a 59 años	4.190	11,03%	11,03%
60 a 69 años	7.746	20,40%	20,40%
70 a 79 años	10.343	27,24%	61,55%
80 a 89 años	9.381	24,70%	
≥90 años	3.648	9,61%	
Total	37.975	100%	100%

2. Fallecidos según fecha de defunción, de acuerdo a criterios DEIS

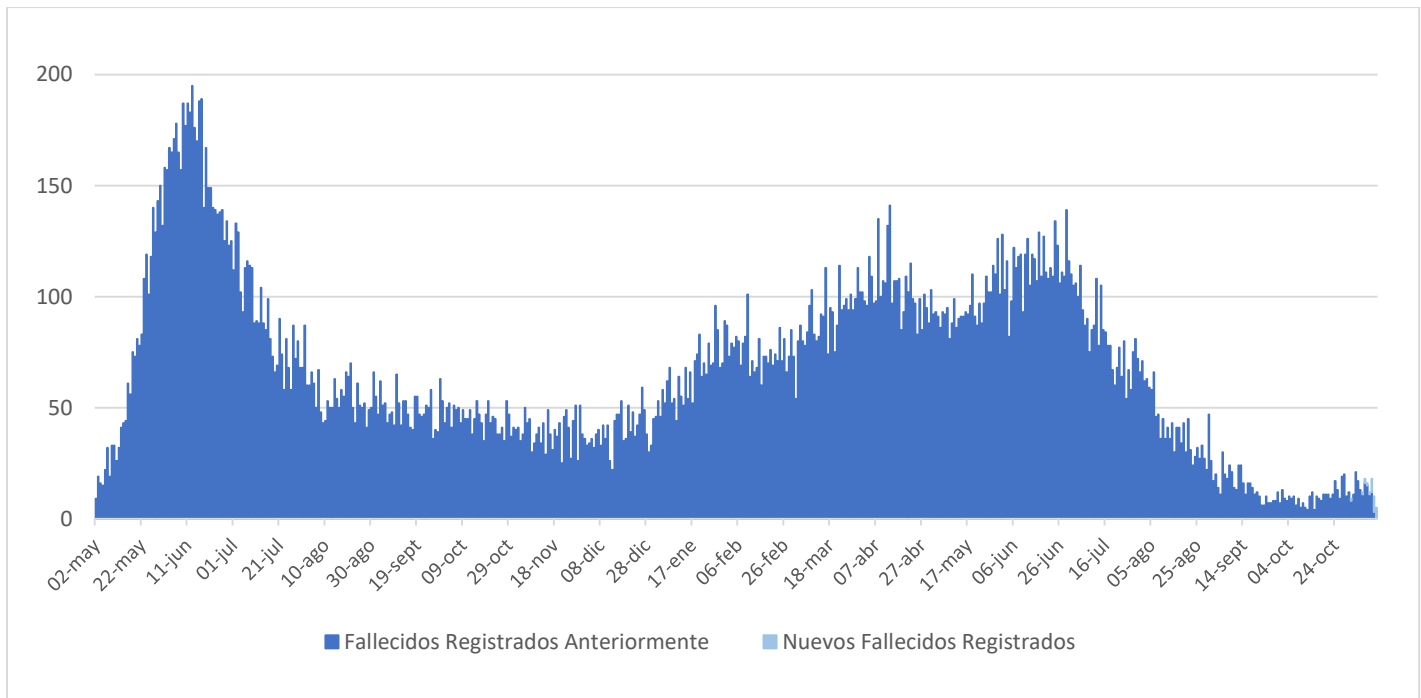

IV. Capacidad Hospitalaria

1. Sistema Integrado Covid 19, camas de unidades de cuidados intensivos (UCI)

Total de camas críticas	2.032	Camas críticas disponibles	235	Camas críticas ocupados	1.797
-------------------------	-------	----------------------------	-----	-------------------------	-------

2. Hospitalización en unidades de cuidados intensivos (UCI) de pacientes Covid 19

Región	# pacientes	% total
Arica	0	0,00%
Tarapacá	10	1,69%
Antofagasta	14	2,36%
Atacama	2	0,34%
Coquimbo	16	2,70%
Valparaíso	40	6,76%
Santiago	395	66,72%
O'Higgins	20	3,38%
Maule	19	3,21%
Ñuble	8	1,35%
Biobío	27	4,56%
Araucanía	11	1,86%
Los Ríos	8	1,35%
Los Lagos	18	3,04%
Aysén	4	0,68%
Magallanes	0	0,00%
Total	592	100%

Tipo de ventilación	# pacientes	% total
En ventilación mecánica	476	80,41%
Sin ventilación mecánica	116	19,59%
Total	592	100%

* Pacientes reportados durante el día anterior de forma agregada, UGCC

* Pacientes reportados durante el día anterior de forma agregada, UGCC

3. Hospitalización diaria en unidades de cuidados intensivos (UCI)

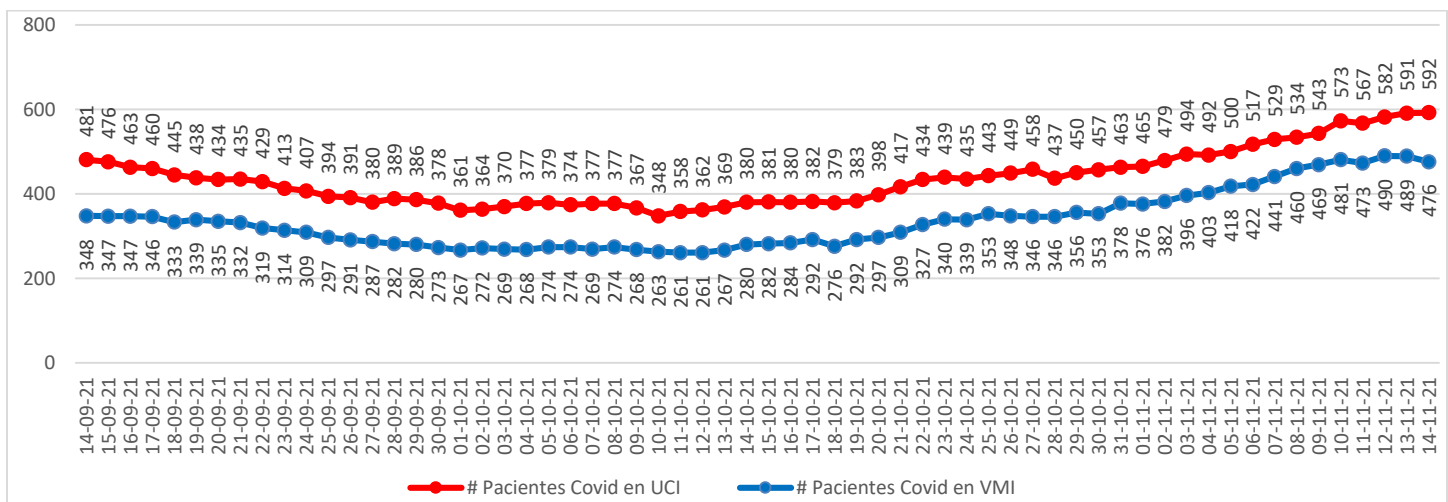

* Pacientes reportados durante el día anterior. A partir del 23 de febrero se reportan los datos informados de forma agregada, UGCC

Nota explicativa: De acuerdo al manual de registro de gestión de camas en la red integrada público-privada 2021, aprobado en Resolución Exenta 244 de 22 de febrero de 2021, a partir del 23 de febrero, se comienza a reportar el N° de pacientes COVID-19 hospitalizados en UCI informados de forma agregada por los establecimientos en la plataforma UGCC, ya que los datos individualizados (Registro clínicos de los pacientes) requieren un mayor esfuerzo por parte de los establecimientos al momento de reportar y esto puede generar un atraso de notificación en la plataforma UGCC.

4. Evolución de camas UCI habilitadas y ocupadas – País

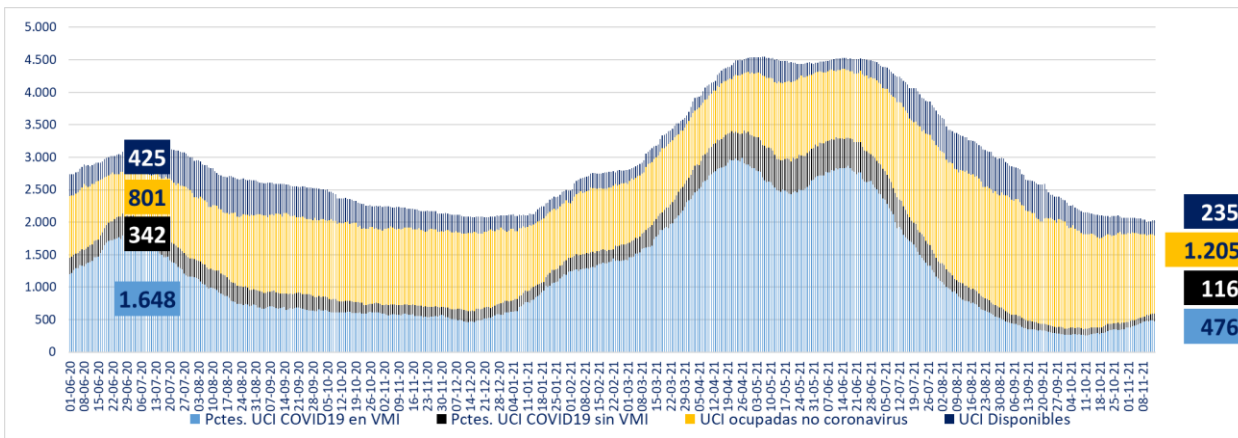

* A partir del 23 de febrero se reportan los datos informados de forma agregada, UGCC

5. Evolución de camas UCI habilitadas y ocupadas – R. Metropolitana

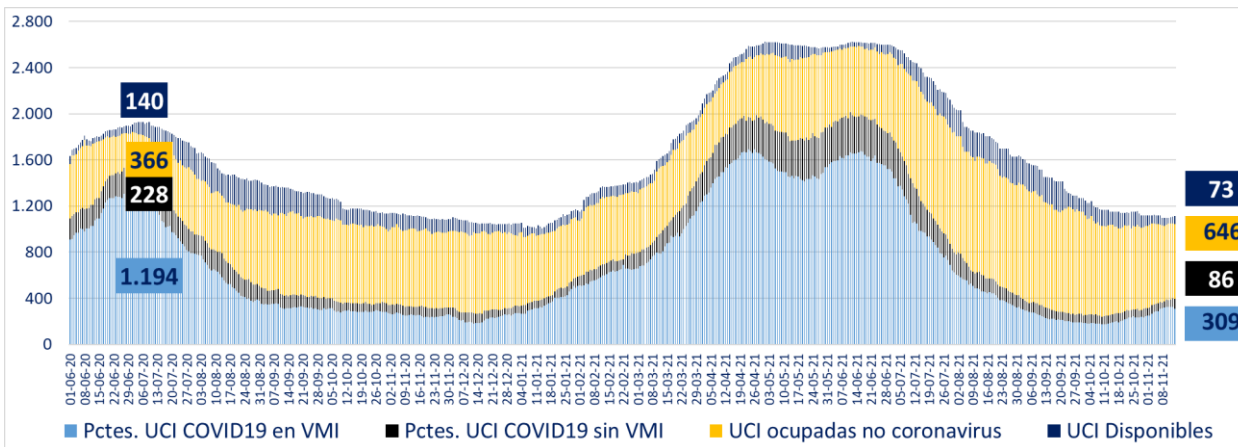

* A partir del 23 de febrero se reportan los datos informados de forma agregada, UGCC

6. Evolución de camas UCI habilitadas y ocupadas – Regiones

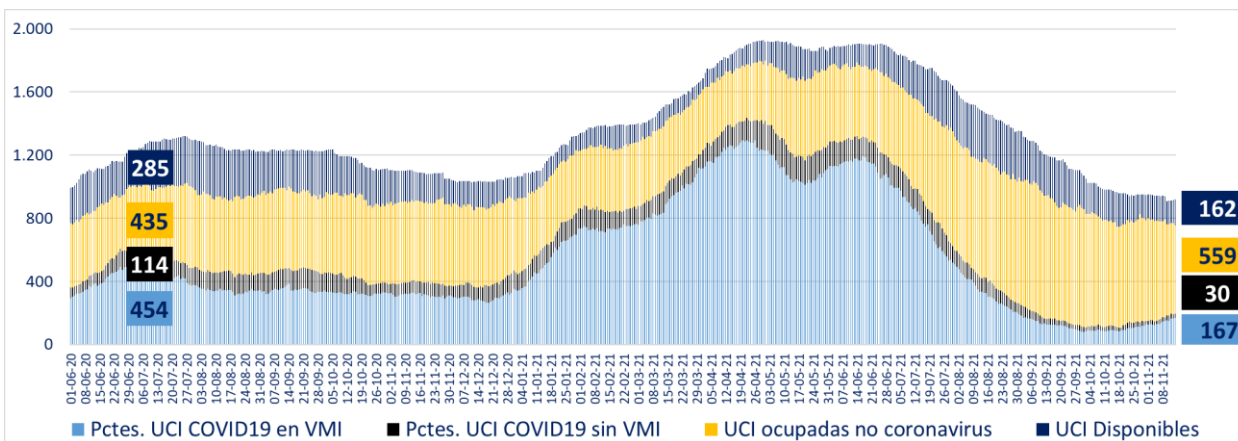

* A partir del 23 de febrero se reportan los datos informados de forma agregada, UGCC

7. Número pacientes Covid-19 en Unidades de Cuidado Intensivo (UCI) por tramos de edad

Tramos de edad	# pacientes	% total
≤ 39 años	52	9,14%
40 a 49 años	93	16,34%
50 a 59 años	116	20,39%
60 a 69 años	151	26,54%
≥ 70 años	157	27,59%
Total	569	100%

* Pacientes reportados durante el día anterior de forma individualizada, UGCC

8. Evolución de pacientes Covid-19 en Unidades de Cuidado Intensivo (UCI) por tramos de edad

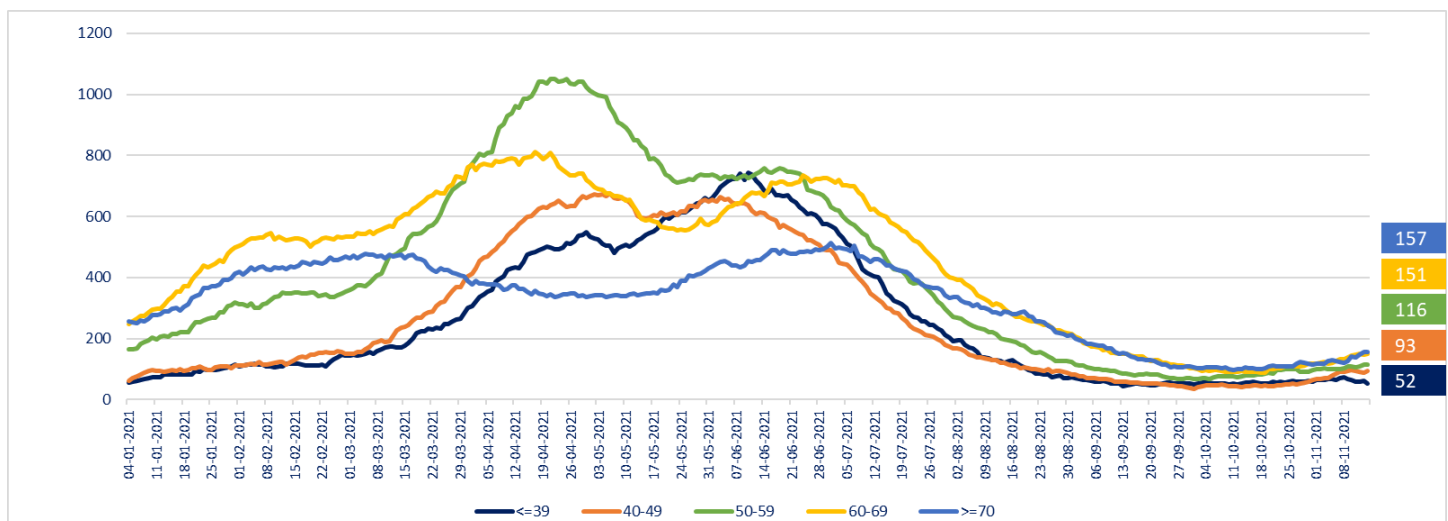

* Pacientes reportados durante el día anterior de forma individualizada, UGCC

Nota explicativa: De acuerdo al manual de registro de gestión de camas en la red integrada público-privada 2021, aprobado en Resolución Exenta 244 de 22 de febrero de 2021, a partir del 23 de febrero, se comienza a reportar el N° de pacientes COVID-19 hospitalizados en UCI informados de forma agregada por los establecimientos en la plataforma UGCC, ya que los datos individualizados (Registro clínicos de los pacientes) requieren un mayor esfuerzo por parte de los establecimientos al momento de reportar y esto puede generar un atraso de notificación en la plataforma UGCC.

9. Hospitalización de pacientes Covid19 en sistema integrado

Fecha	Camas básicas	Camas media	UTI	UCI	Total
03-10-2021	167	271	206	370	1.014
04-10-2021	174	263	279	377	1.093
05-10-2021	167	271	209	379	1.026
06-10-2021	194	264	204	374	1.036
07-10-2021	164	274	206	377	1.021
08-10-2021	159	262	195	377	993
09-10-2021	160	260	208	367	995
10-10-2021	167	267	233	348	1.015
11-10-2021	347	252	231	358	1.188
12-10-2021	162	271	243	362	1.038
13-10-2021	177	275	241	369	1.062
14-10-2021	182	285	234	380	1.081
15-10-2021	184	290	254	381	1.109
16-10-2021	178	312	244	380	1.114
17-10-2021	187	294	248	382	1.111
18-10-2021	192	304	243	379	1.118
19-10-2021	189	306	251	383	1.129
20-10-2021	198	313	256	398	1.165
21-10-2021	233	345	242	417	1.237
22-10-2021	188	315	259	434	1.196
23-10-2021	200	315	258	439	1.212
24-10-2021	178	389	265	435	1.267
25-10-2021	197	320	275	443	1.235
26-10-2021	198	337	274	449	1.258
27-10-2021	216	343	284	458	1.301
28-10-2021	213	343	290	437	1.283
29-10-2021	221	365	285	450	1.321
30-10-2021	237	348	286	457	1.328
31-10-2021	251	363	291	463	1.368
01-11-2021	233	360	288	465	1.346
02-11-2021	220	361	285	479	1.345
03-11-2021	278	390	296	494	1.458
04-11-2021	247	399	308	492	1.446
05-11-2021	276	393	325	500	1.494
06-11-2021	235	443	337	517	1.532
07-11-2021	241	398	322	529	1.490
08-11-2021	251	405	327	534	1.517
09-11-2021	274	399	353	543	1.569
10-11-2021	249	443	337	573	1.602
11-11-2021	254	438	351	567	1.610
12-11-2021	248	439	352	582	1.621
13-11-2021	245	446	357	591	1.639
14-11-2021	282	468	353	592	1.695

* A partir del 23 de febrero se reportan los datos informados de forma agregada, UGCC

10. Evolución semanal de egresos hospitalarios pacientes Covid19

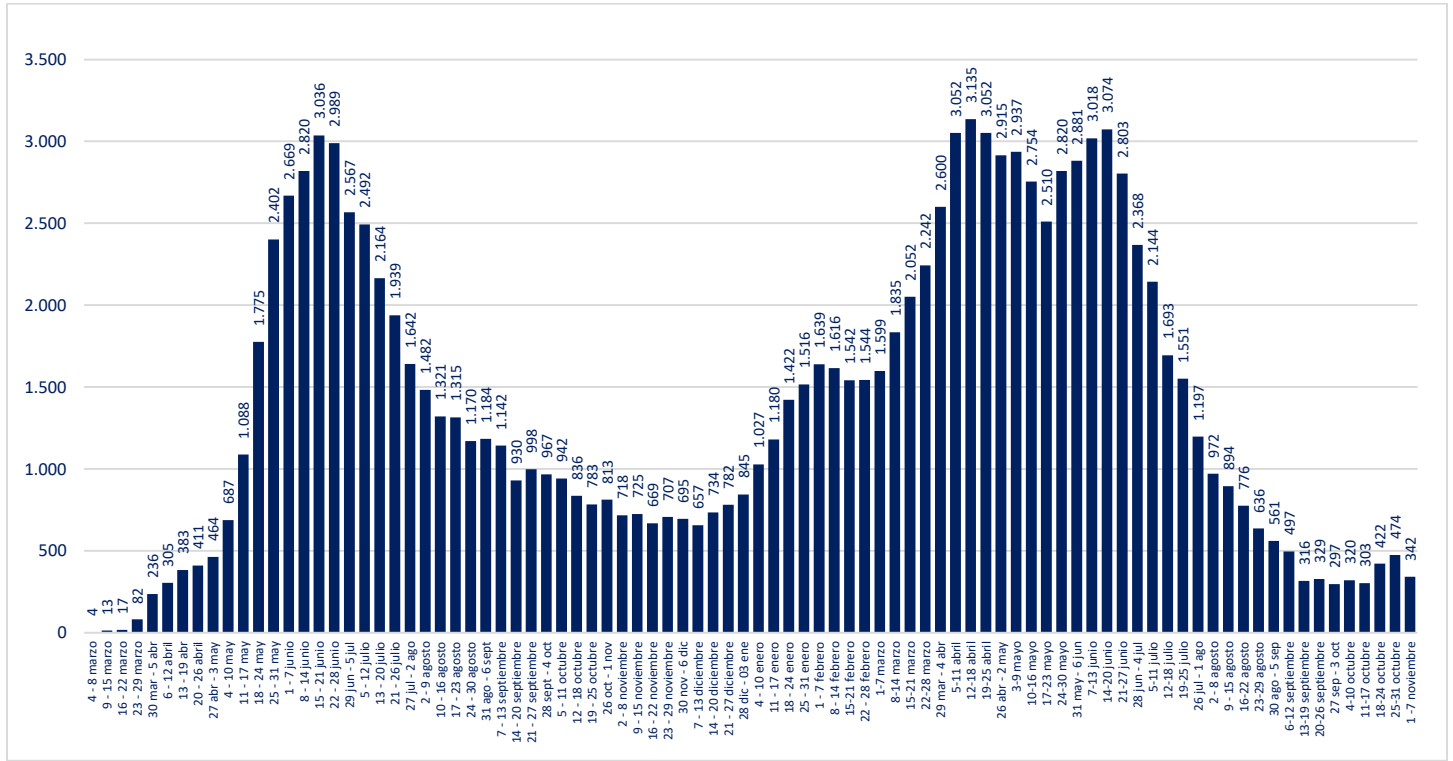

* Pacientes reportados de forma individualizada, UGCC

V. Exámenes

1. Exámenes para la detección de SARS CoV-2

	# exámenes realizados	% total	# exámenes informados últimas 24 hrs
Test de PCR	23.325.940	95,16%	72.023
Test de Antígeno	1.185.804	4,84%	8.166
Total	24.511.744	100%	80.189

2. Exámenes PCR informados por tipo de establecimiento

	# exámenes PCR realizados	% total	# exámenes PCR informados últimas 24 hrs
Instituto de Salud Pública	302.709	1,30%	364
Hospitales públicos	10.166.084	43,58%	34.838
Privados	12.857.147	55,12%	36.821
Total	23.325.940	100%	72.023

Reportado por Epidemiología MINSAL

3. Datos de exámenes PCR informados según laboratorios por región en las últimas 24 hrs.

Región	# exámenes PCR informados	# nuevos casos PCR positivos	Positividad PCR día ¹	Positividad última semana
Arica y Parinacota	1.215	19	2%	2%
Tarapacá	1.462	54	4%	3%
Antofagasta	3.041	68	2%	3%
Atacama	1.588	31	2%	3%
Coquimbo	2.470	72	3%	4%
Valparaíso	6.727	304	5%	5%
Metropolitana	28.551	879	3%	3%
O'Higgins	2.129	64	3%	3%
Maule	4.094	127	3%	3%
Ñuble	1.603	48	3%	3%
Biobío	8.004	286	4%	3%
Araucanía	2.843	104	4%	3%
Los Ríos	1.953	144	7%	5%
Los Lagos	4.485	215	5%	3%
Aysén	865	58	7%	7%
Magallanes	993	18	2%	2%
Desconocida	0	0	-	-
Total	72.023	2.491	3,46%	3,37%

¹ Positividad PCR día = nuevos casos PCR positivos /# exámenes PCR día
Región según toma la muestra

4. Datos de exámenes de antígeno según región, informados el 12 de noviembre

Región	# exámenes antígeno informados
Arica y Parinacota	702
Tarapacá	626
Antofagasta	383
Atacama	109
Coquimbo	172
Valparaíso	1.049
Metropolitana	2.031
O'Higgins	491
Maule	637
Ñuble	79
Biobío	740
Araucanía	367
Los Ríos	206
Los Lagos	261
Aysén	76
Magallanes	237
Desconocida	0
Total	8.166

5. Exámenes PCR informados según día, acumulados y número de laboratorios que reportan

Fecha	# exámenes PCR informados	# total de exámenes PCR	# laboratorios que reporta	# nuevos casos PCR positivos	Positividad PCR día ¹	Casos totales PCR positivos acumulados	Positividad PCR total
01-10-2021	61.077	21.006.444	175	743	1,22%	1.588.029	7,56%
02-10-2021	59.223	21.065.667	176	764	1,29%	1.588.792	7,54%
03-10-2021	55.003	21.120.670	173	666	1,21%	1.589.459	7,53%
04-10-2021	48.642	21.169.312	146	620	1,27%	1.590.075	7,51%
05-10-2021	27.747	21.197.059	125	410	1,48%	1.590.488	7,50%
06-10-2021	35.420	21.232.479	167	538	1,52%	1.591.026	7,49%
07-10-2021	56.781	21.289.260	174	860	1,51%	1.591.884	7,48%
08-10-2021	55.045	21.344.305	175	911	1,66%	1.592.795	7,46%
09-10-2021	54.881	21.399.186	172	862	1,57%	1.593.656	7,45%
10-10-2021	52.224	21.451.410	167	923	1,77%	1.594.580	7,43%
11-10-2021	47.602	21.499.012	155	906	1,90%	1.595.485	7,42%
12-10-2021	25.045	21.524.057	125	524	2,09%	1.596.009	7,42%
13-10-2021	24.639	21.548.696	136	604	2,45%	1.596.614	7,41%
14-10-2021	39.772	21.588.468	170	962	2,42%	1.597.575	7,40%
15-10-2021	59.353	21.647.821	178	1.459	2,46%	1.599.035	7,39%
16-10-2021	59.146	21.706.967	174	1.531	2,59%	1.600.565	7,37%
17-10-2021	58.605	21.765.572	176	1.327	2,26%	1.601.895	7,36%
18-10-2021	47.796	21.813.368	150	1.174	2,46%	1.603.069	7,35%
19-10-2021	30.427	21.843.795	131	769	2,53%	1.603.839	7,34%
20-10-2021	38.710	21.882.505	168	914	2,36%	1.604.821	7,33%
21-10-2021	57.353	21.939.858	172	1.548	2,70%	1.606.371	7,32%
22-10-2021	61.628	22.001.486	174	1.786	2,90%	1.608.155	7,31%
23-10-2021	59.928	22.061.414	169	1.770	2,95%	1.609.925	7,30%
24-10-2021	62.220	22.123.634	172	1.605	2,58%	1.611.531	7,28%
25-10-2021	53.161	22.176.795	154	1.473	2,77%	1.613.005	7,27%
26-10-2021	31.917	22.208.712	129	977	3,06%	1.613.981	7,27%
27-10-2021	43.615	22.252.327	173	1.356	3,11%	1.615.338	7,26%
28-10-2021	61.921	22.314.248	171	1.828	2,95%	1.617.167	7,25%
29-10-2021	62.171	22.376.419	175	2.009	3,23%	1.619.177	7,24%
30-10-2021	62.744	22.439.163	171	1.906	3,04%	1.621.084	7,22%
31-10-2021	61.088	22.500.251	171	1.950	3,19%	1.623.035	7,21%
01-11-2021	52.263	22.552.514	152	1.603	3,07%	1.624.638	7,20%
02-11-2021	36.026	22.588.540	130	1.183	3,28%	1.625.822	7,20%
03-11-2021	29.118	22.617.658	136	1.053	3,62%	1.626.874	7,19%
04-11-2021	46.078	22.663.736	170	1.484	3,22%	1.628.361	7,18%
05-11-2021	69.634	22.733.370	174	2.142	3,08%	1.630.502	7,17%
06-11-2021	72.699	22.806.069	177	2.445	3,36%	1.632.946	7,16%
07-11-2021	71.549	22.877.618	172	2.296	3,21%	1.635.243	7,15%
08-11-2021	60.500	22.938.118	149	2.079	3,44%	1.637.322	7,14%
09-11-2021	44.810	22.982.928	133	1.519	3,39%	1.638.839	7,13%
10-11-2021	49.546	23.032.474	168	1.746	3,52%	1.640.588	7,12%
11-11-2021	74.090	23.106.564	174	2.418	3,26%	1.643.006	7,11%
12-11-2021	73.539	23.180.103	174	2.562	3,48%	1.645.644	7,10%
13-11-2021	73.814	23.253.917	176	2.293	3,11%	1.648.005	7,09%
14-11-2021	72.023	23.325.940	172	2.491	3,46%	1.650.498	7,08%

¹ Positividad PCR día= nuevos casos PCR positivos / # exámenes PCR día. Positividad total= casos PCR positivos totales/ total de exámenes PCR

Reportado por Epidemiología MINSAL.

www.gob.cl/coronavirus

6. Porcentaje y media móvil (siete días) de positividad de exámenes PCR

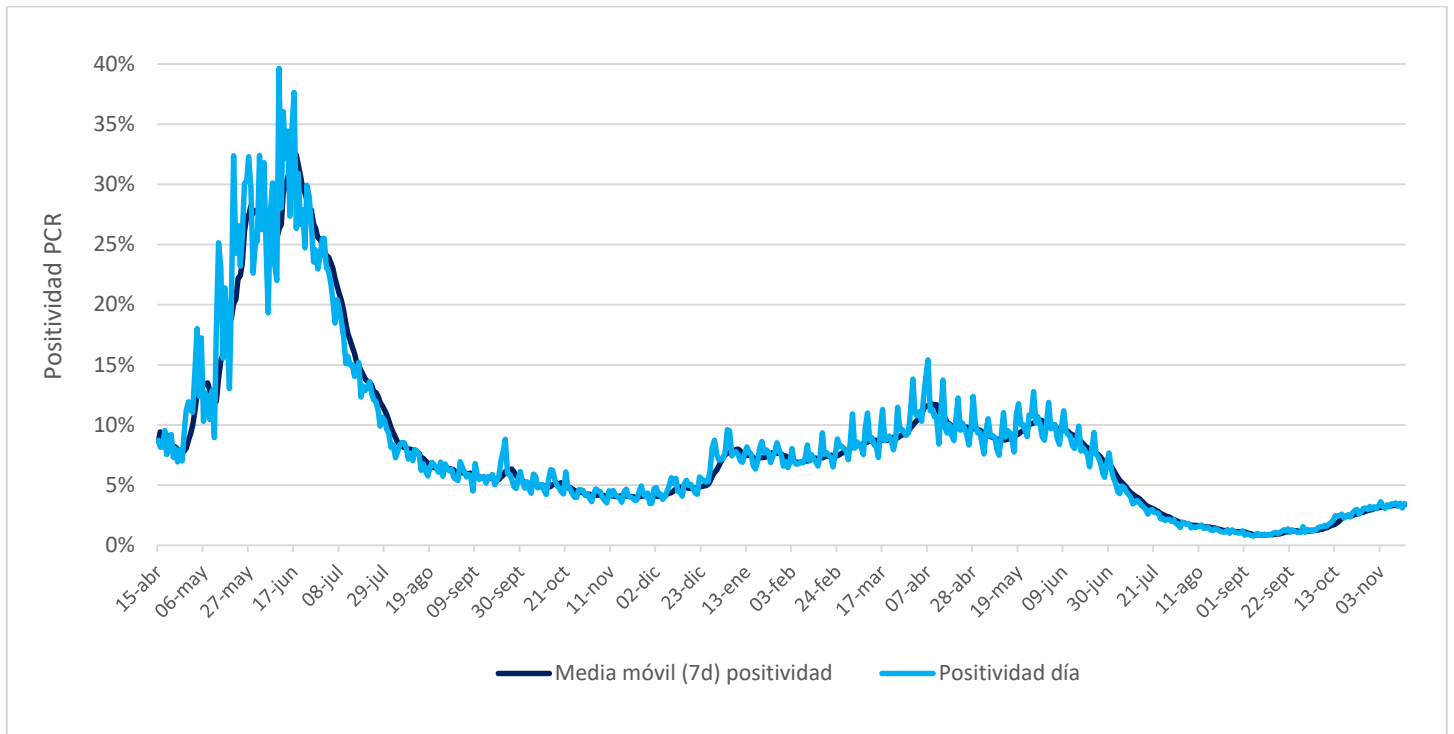

VI. Residencias sanitarias

1. Datos de residencias sanitarias informadas por región

Región	N° de Residencias Habilitadas	N° de Camas Totales	N° de Usuarios en Residencia	N° de Camas Disponibles	FOR
Arica y Parinacota	2	249	165	59	74%
Tarapacá	5	363	318	20	93%
Antofagasta	7	645	280	215	54%
Atacama	1	20	20	0	100%
Coquimbo	2	155	93	36	68%
Valparaíso	1	277	124	49	71%
Metropolitana	7	1.248	831	164	82%
O'Higgins	3	91	66	19	75%
Maule	4	291	158	25	85%
Ñuble	2	51	26	8	76%
Biobío	4	458	422	0	100%
Araucanía	2	162	104	10	91%
Los Ríos	1	120	68	23	74%
Los Lagos	2	166	109	5	95%
Aysén	2	55	21	16	57%
Magallanes	1	21	13	5	71%
Totales de RS	46	4.372	2.818	654	80%
Otros Dispositivos	7	806	430	342	55%
Total	53	5.178	3.248	996	75%

- **N° de Residencias Habilitadas:** Número de dispositivos u hoteles habilitados.
- **N° de Camas Totales:** Número total de camas contratadas.
- **N° de Usuarios en Residencia:** Número de personas hospedadas en este día.
- **N° de Camas Disponibles:** Número total de camas disponibles para recibir usuarios. *(En este número se descuentan las camas que se consideran inhabilitadas por aseo, mantención, pieza compartida o para uso de staff de persona de turno)*
- **FOR:** factor de ocupación real, equivale a la ocupación, pero considerando el número de camas inhabilitadas
***FOR = camas ocupadas / (camas totales - camas inhabilitadas) ***