

REPORTE

DIARIO

15 de junio de 2020



#CuidémonosEntreTodos

I. Casos confirmados

1. Casos confirmados de Coronavirus a nivel nacional

	Casos totales acumulados	Casos nuevos totales	Casos nuevos con síntomas	Casos nuevos sin síntomas*	Fallecidos totales	% Casos del total de acumulados
Arica - Parinacota	1.139	30	30	0	11	0,63%
Tarapacá	4.258	113	90	23	58	2,37%
Antofagasta	4.556	270	244	26	72	2,54%
Atacama	484	36	23	13	0	0,27%
Coquimbo	1.676	120	96	24	10	0,93%
Valparaíso	7.012	254	230	24	126	3,91%
Metropolitana	144.280	3.882	3.596	286	2.913	80,41%
O'Higgins	2.012	85	77	8	35	1,12%
Maule	3.091	94	84	10	23	1,72%
Ñuble	1.832	54	49	5	22	1,02%
Biobío	3.460	59	38	21	19	1,93%
Araucanía	2.728	53	48	5	36	1,52%
De los Ríos	529	32	18	14	9	0,29%
De los Lagos	1.168	27	24	3	13	0,65%
Aysén	26	2	2	0	0	0,01%
Magallanes	1.185	32	11	21	15	0,66%
	179.436	5.143	4.660	483	3.362	100%

Información Epivigila, Epidemiología MINSAL / *Corresponden a pesquisa de pacientes asintomáticos en contacto estrecho con casos, con PCR (+)

2. Casos confirmados totales, casos activos y fallecidos. Los casos activos incluyen a todos los casos con PCR (+), sintomáticos o asintomáticos.

Fecha	Casos totales acumulados	Casos activos	Fallecidos	Casos nuevos totales	Casos nuevos con síntomas	Casos nuevos sin síntomas*
10-05-2020	28.866	15.438	312	1.647	1.406	241
11-05-2020	30.063	16.135	323	1.197	975	222
12-05-2020	31.721	17.261	335	1.658	1.479	179
13-05-2020	34.381	19.170	346	2.660	2.152	508
14-05-2020	37.040	21.017	368	2.659	2.301	358
15-05-2020	39.542	22.534	394	2.502	2.112	390
16-05-2020	41.428	22.993	421	1.886	1.573	313
17-05-2020	43.781	24.118	450	2.353	2.024	329
18-05-2020	46.059	25.416	478	2.278	2.018	260
19-05-2020	49.579	27.563	509	3.520	3.099	421
20-05-2020	53.617	30.569	544	4.038	3.647	391
21-05-2020	57.581	33.000	589	3.964	3.538	426
22-05-2020	61.857	35.885	630	4.276	3.863	413
23-05-2020	65.393	38.174	673	3.536	3.237	299
24-05-2020	69.102	40.236	718	3.709	3.343	366
25-05-2020	73.997	43.934	761	4.895	4.428	467
26-05-2020	77.961	46.240	806	3.964	3.618	346
27-05-2020	82.289	47.908	841	4.328	3.956	372
28-05-2020	86.943	49.903	890	4.654	4.128	526
29-05-2020	90.638	51.096	944	3.695	3.355	340
30-05-2020	94.858	53.430	997	4.220	3.736	484
31-05-2020	99.688	55.907	1.054	4.830	4.437	393
01-06-2020	105.159	59.100	1.113	5.471	5.082	389
02-06-2020	108.686	21.325	1.188	3.527	3.206	321
03-06-2020	113.628	21.605	1.275	4.942	4.537	405
04-06-2020	118.292	21.305	1.356	4.664	4.172	492
05-06-2020	122.499	21.693	1.448	4.207	3.790	417
06-06-2020	127.745	22.387	1.541	5.246	4.888	358
07-06-2020	134.150	24.363	2.190	6.405	5.760	645
08-06-2020	138.846	24.334	2.264	4.696	4.237	459
09-06-2020	142.759	23.115	2.283	3.913	3.587	326
10-06-2020	148.496	24.201	2.475	5.737	5.226	511
11-06-2020	154.092	25.000	2.648	5.596	5.089	507
12-06-2020	160.846	26.618	2.870	6.754	6.217	537
13-06-2020	167.355	26.958	3.101	6.509	5.969	540
14-06-2020	174.293	27.266	3.323	6.938	6.368	570
15-06-2020	179.436	27.282	3.362	5.143	4.660	483

Información Epivigila, Epidemiología MINSAL / *Corresponden a pesquisa de pacientes asintomáticos en contacto estrecho con casos, con PCR (+)

II. Pacientes Fallecidos

1. Pacientes fallecidos por grupos etarios

Tramos de edad	# pacientes	% total	% agrupado
≤ 39 años	84	2,50%	2,50%
40 a 49 años	111	3,30%	3,30%
50 a 59 años	325	9,67%	9,67%
60 a 69 años	669	19,90%	19,90%
70 a 79 años	1.015	30,19%	64,63%
80 a 89 años	899	26,74%	
≥90 años	259	7,70%	
Total	3.362	100%	100%

2. Fallecidos diarios

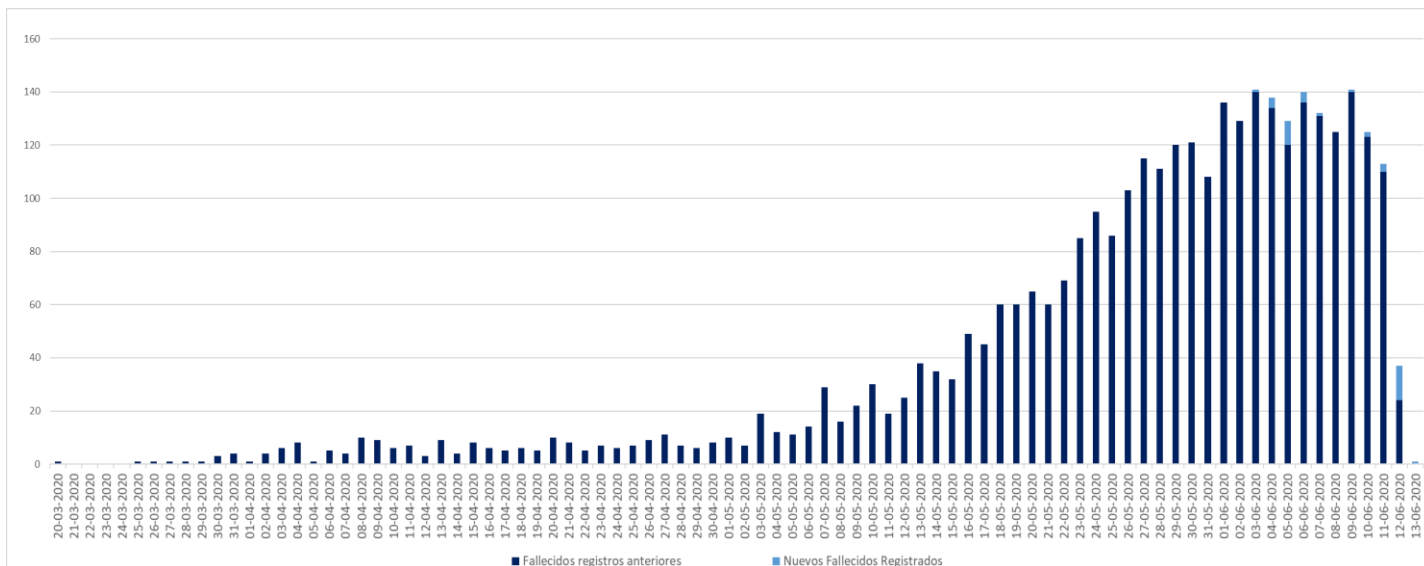

III. Capacidad Hospitalaria

1. Sistema Integrado Covid 19, camas de unidades de cuidados intensivos (UCI)

Total de ventiladores	3.017	Ventiladores disponibles	391	Ventiladores ocupados	2.626
-----------------------	-------	--------------------------	-----	-----------------------	-------

2. Hospitalización en unidades de cuidados intensivos (UCI) de pacientes Covid 19

Región	# pacientes	% total
Arica	14	0,81%
Tarapacá	36	2,09%
Antofagasta	63	3,66%
Atacama	6	0,35%
Coquimbo	16	0,93%
Valparaíso	106	6,15%
Santiago	1.270	73,71%
O'Higgins	42	2,44%
Maule	48	2,79%
Ñuble	10	0,58%
Biobío	72	4,18%
Araucanía	17	0,99%
Los Ríos	2	0,12%
Los Lagos	18	1,04%
Aysén	1	0,06%
Magallanes	2	0,12%
Total	1.723	100%

Tramos de edad	# pacientes	% total
≤ 39 años	153	8,88%
40 a 49 años	215	12,48%
50 a 59 años	492	28,55%
60 a 69 años	547	31,75%
≥ 70 años	316	18,34%
Total	1.723	100%

Tipo de ventilación	# pacientes	% total
En ventilación mecánica	1.463	84,91%
Sin ventilación mecánica	186	10,80%
Ventilación mecánica no invasiva	74	4,29%
Total	1.723	100%

* Pacientes reportados durante el día anterior, UGCC

3. Hospitalización diaria en unidades de cuidados intensivos (UCI)

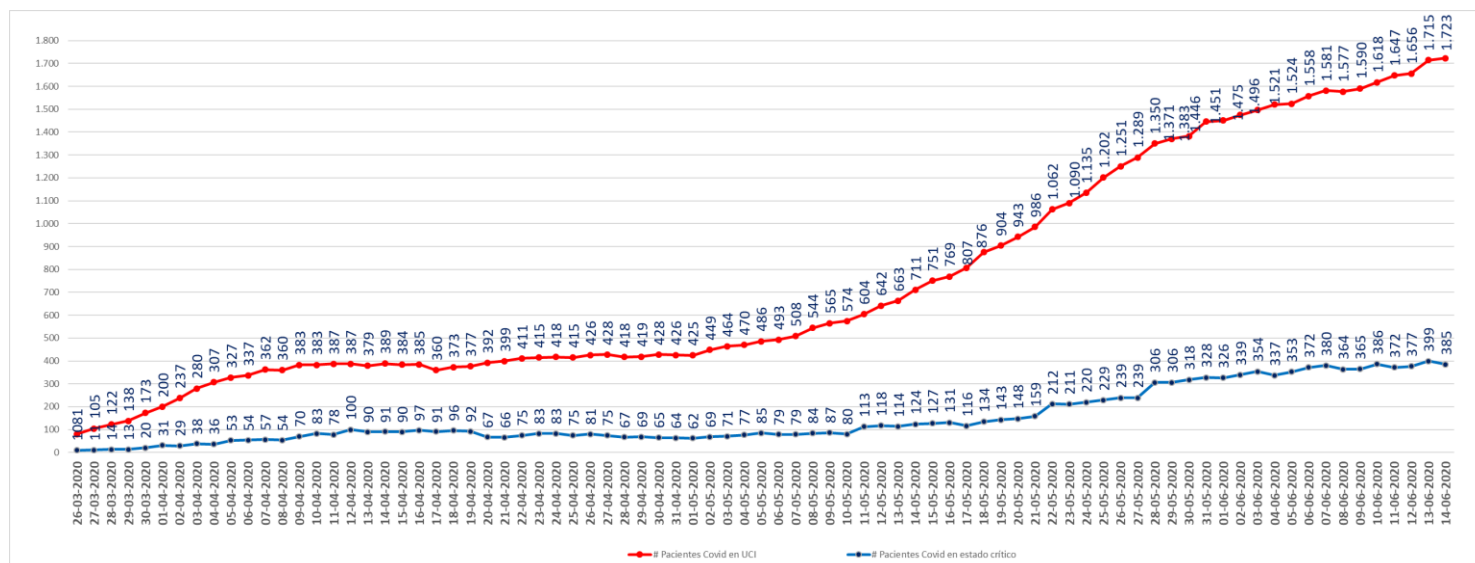

* Pacientes reportados durante el día anterior, UGCC

4. Hospitalización de pacientes Covid19 en sistema integrado

Fecha	Camas básicas	Camas media	UTI	UCI	Total
15-05-2020	1.656	548	378	751	3.333
16-05-2020	1.779	554	416	769	3.518
17-05-2020	1.964	567	462	807	3.800
18-05-2020	2.063	638	486	876	4.063
19-05-2020	2.180	660	504	904	4.248
20-05-2020	2.305	699	540	943	4.487
21-05-2020	2.343	756	562	986	4.647
22-05-2020	2.447	819	586	1.062	4.914
23-05-2020	2.556	851	652	1.090	5.149
24-05-2020	2.617	893	647	1.135	5.292
25-05-2020	2.739	966	706	1.202	5.613
26-05-2020	2.895	1.071	719	1.251	5.936
27-05-2020	3.007	1.071	753	1.289	6.120
28-05-2020	2.983	1.139	772	1.350	6.244
29-05-2020	3.091	1.180	802	1.371	6.444
30-05-2020	3.256	1.245	825	1.383	6.709
31-05-2020	3.373	1.300	828	1.446	6.947
01-06-2020	3.258	1.310	853	1.451	6.872
02-06-2020	3.320	1.375	878	1.475	7.048
03-06-2020	3.067	1.406	896	1.496	6.865
04-06-2020	3.109	1.417	889	1.521	6.936
05-06-2020	3.022	1.430	920	1.524	6.896
06-06-2020	3.039	1.486	932	1.558	7.015
07-06-2020	3.003	1.538	933	1.581	7.055
08-06-2020	3.066	1.622	937	1.577	7.202
09-06-2020	3.157	1.706	1.017	1.590	7.470
10-06-2020	3.215	1.762	1.045	1.618	7.640
11-06-2020	3.272	1.847	1.043	1.647	7.809
12-06-2020	3.335	1.845	1.074	1.656	7.910
13-06-2020	3.416	1.846	1.116	1.715	8.093
14-06-2020	3.458	1.868	1.136	1.723	8.185

* UGCC

IV. Exámenes PCR

	# exámenes realizados	% total	# exámenes informados últimas 24 hrs
Instituto de salud pública	64.771	7,5%	1.384
Hospitales público	355.258	41,4%	6.877
Privados	438.929	51,1%	10.547
	858.958	100%	18.808

*Reportado por Epidemiología MINSAL

Exámenes PCR informados según laboratorios por región en últimas 24 hrs

Región	# exámenes informados
Arica	237
Tarapacá	360
Antofagasta	364
Atacama	415
Coquimbo	314
Valparaíso	840
Metropolitana	11.163
O'Higgins	361
Maule	454
Ñuble	420
Biobío	1.553
Araucanía	859
Los Ríos	258
Los Lagos	1.004
Aysén	80
Magallanes	126
Total	18.808

Exámenes PCR informados por días, acumulados y número de laboratorios que reportan

Fecha	# exámenes informados	# total de exámenes	# laboratorios que reporta	# nuevos casos	Positividad día	Casos totales acumulados	Positividad total
10-05-2020	12.780	280.684	51	1.647	12,89%	28.866	10,28%
11-05-2020	13.373	294.057	48	1.197	8,95%	30.063	10,22%
12-05-2020	9.283	303.340	46	1.658	17,86%	31.721	10,46%
13-05-2020	10.575	313.915	46	2.660	25,15%	34.381	10,95%
14-05-2020	11.502	325.417	54	2.659	23,12%	37.040	11,38%
15-05-2020	16.095	341.512	58	2.502	15,55%	39.542	11,58%
16-05-2020	8.813	350.325	20	1.886	21,40%	41.428	11,83%
17-05-2020	13.171	363.496	56	2.353	17,87%	43.781	12,04%
18-05-2020	17.515	381.011	50	2.278	13,01%	46.059	12,09%
19-05-2020	16.189	397.200	51	3.520	21,74%	49.579	12,48%
20-05-2020	12.469	409.669	54	4.038	32,38%	53.617	13,09%
21-05-2020	16.334	426.003	51	3.964	24,27%	57.581	13,52%
22-05-2020	16.090	442.093	61	4.276	26,58%	61.857	13,99%
23-05-2020	15.239	457.332	61	3.536	23,20%	65.393	14,30%
24-05-2020	14.426	471.758	60	3.709	25,71%	69.102	14,65%
25-05-2020	16.283	488.041	59	4.895	30,06%	73.997	15,16%
26-05-2020	13.084	501.125	53	3.964	30,30%	77.961	15,56%
27-05-2020	13.398	514.523	61	4.328	32,30%	82.289	15,99%
28-05-2020	15.650	530.173	75	4.654	29,74%	86.943	16,40%
29-05-2020	16.333	546.506	67	3.695	22,62%	90.638	16,58%
30-05-2020	16.814	563.320	74	4.220	25,10%	94.858	16,84%
31-05-2020	19.120	582.440	76	4.830	25,26%	99.688	17,12%
01-06-2020	16.890	599.330	56	5.471	32,39%	105.159	17,55%
02-06-2020	13.440	612.770	58	3.527	26,24%	108.686	17,74%
03-06-2020	15.546	628.318	68	4.942	31,79%	113.628	18,08%
04-06-2020	18.458	646.774	77	4.664	25,27%	118.292	18,29%
05-06-2020	21.780	668.554	80	4.207	19,32%	122.499	18,32%
06-06-2020	18.954	687.508	74	5.246	27,68%	127.745	18,58%
07-06-2020	21.265	708.773	76	6.405	30,12%	134.150	18,93%
08-06-2020	20.040	728.813	74	4.696	23,43%	138.846	19,05%
09-06-2020	17.777	746.590	68	3.913	22,01%	142.759	19,12%
10-06-2020	14.477	761.067	77	5.737	39,63%	148.496	19,51%
11-06-2020	19.976	781.043	82	5.596	28,01%	154.092	19,73%
12-06-2020	18.733	799.776	80	6.754	36,05%	160.846	20,11%
13-06-2020	20.223	819.999	83	6.509	32,19%	167.355	20,41%
14-06-2020	20.151	840.150	83	6.938	34,43%	174.293	20,75%
15-06-2020	18.808	858.958	76	5.143	27,34%	179.436	20,89%

Positividad día= nuevos casos/ # exámenes día. Positividad total= casos totales/ total de exámenes

Reportado por Epidemiología MINSAL.

V. Residencias sanitarias

1. Residencias sanitarias informadas a nivel nacional

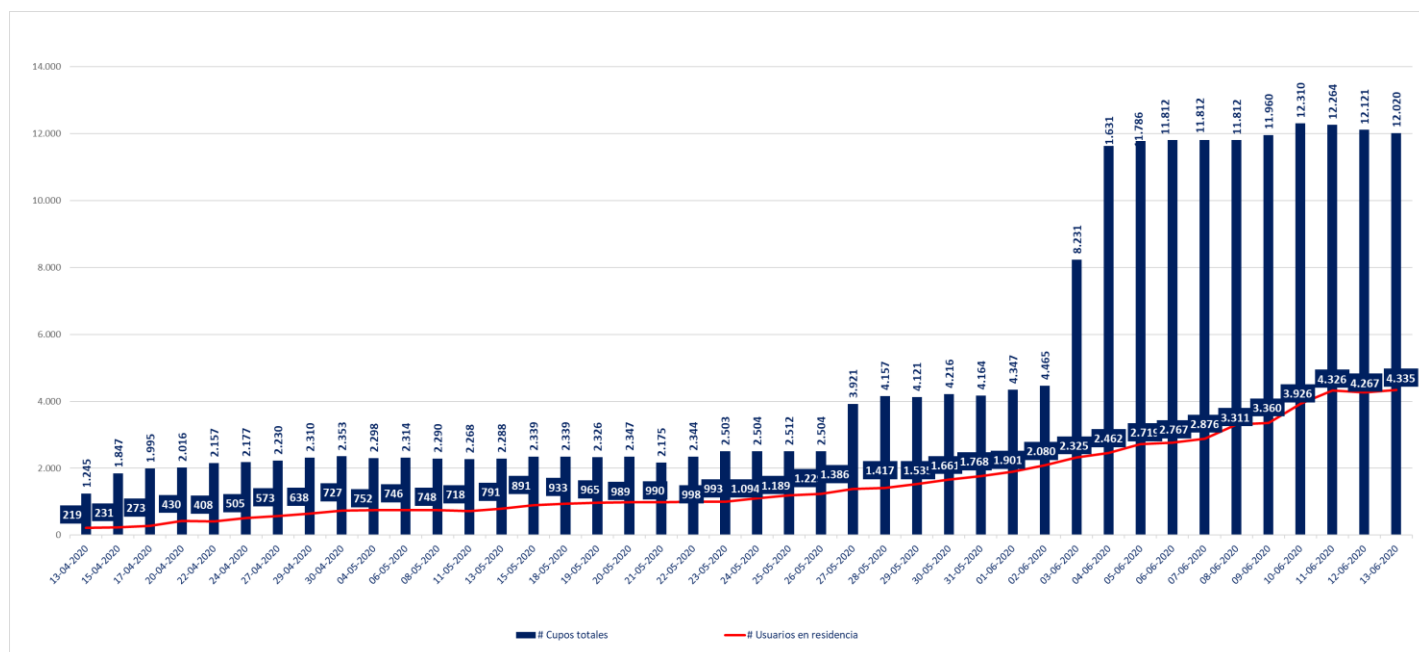

2. Residencias sanitarias informadas por región

Región	N° de Cupos Totales	N° de Usuarios en residencia	N° de residencias habilitadas
Arica y Parinacota	218	207	5
Tarapacá	491	381	10
Antofagasta	303	180	6
Atacama	134	51	4
Coquimbo	447	163	10
Valparaíso	2.200	262	9
Metropolitana	4.433	2.002	34
O'Higgins	1.894	66	5
Maule	383	174	8
Ñuble	210	97	5
Biobío	539	339	12
Araucanía	330	173	4
Los Ríos	156	86	4
Los Lagos	139	97	6
Aysén	58	13	3
Magallanes	85	44	6
Total	12.020	4.335	131