

REPORTE

DIARIO

15 de agosto de 2023



#CuidémonosEntreTodos

I. Casos confirmados de COVID-19

1. Casos confirmados acumulados a nivel nacional

Región	Casos confirmados acumulados	Fallecidos confirmados totales ¹	Fallecidos sospechosos probables u otros totales ²	Fallecidos totales ³	Casos confirmados recuperados ⁴	Casos confirmados por antígeno	Casos con sospecha de reinfección
Arica Parinacota	80.351	736	113	849	78.861	25.680	1.428
Tarapacá	114.951	1.041	99	1.140	113.212	30.238	939
Antofagasta	186.503	1.654	189	1.843	183.521	34.172	2.470
Atacama	120.886	600	98	698	119.586	54.042	1.969
Coquimbo	214.463	1.649	240	1.889	211.226	65.699	2.461
Valparaíso	504.801	5.259	1.014	6.273	494.795	155.068	3.775
Metropolitana	2.006.674	24.850	4.550	29.400	1.963.244	422.344	31.617
O'Higgins	227.170	2.261	433	2.694	222.878	73.926	1.684
Maule	352.445	2.827	416	3.243	346.463	112.987	4.779
Ñuble	162.184	1.125	160	1.285	159.521	58.009	2.088
Biobío	519.659	4.093	568	4.661	511.140	128.243	4.877
Araucanía	297.836	2.369	471	2.840	292.450	59.932	4.741
De los Ríos	150.134	1.191	211	1.402	147.423	47.569	1.914
De los Lagos	245.614	2.210	269	2.479	240.986	40.241	4.499
Aysén	37.350	195	24	219	36.894	14.908	2.686
Magallanes	68.903	650	57	707	67.481	12.462	3.166
Desconocida	42	0	1	1	41	0	0
Total	5.289.966	52.710	8.913	61.623	5.189.722	1.335.520	75.093

2. Casos nuevos a nivel nacional

Región	Casos nuevos totales ⁵	Casos nuevos con síntomas	Casos nuevos sin síntomas	Casos nuevos reportados por laboratorio ⁶	Casos nuevos confirmados por antígeno	Casos activos confirmados ⁷	Tasa de incidencia activos ⁸
Arica Parinacota	0	0	0	0	0	3	1,2
Tarapacá	4	3	0	1	3	12	3,0
Antofagasta	2	2	0	0	2	6	0,8
Atacama	0	0	0	0	0	2	0,6
Coquimbo	2	2	0	0	2	10	1,2
Valparaíso	8	7	0	1	7	31	1,5
Metropolitana	11	3	1	7	3	54	0,7
O'Higgins	1	1	0	0	1	3	0,3
Maule	1	0	0	1	0	2	0,2
Ñuble	0	0	0	0	0	2	0,4
Biobío	2	2	0	0	1	6	0,4
Araucanía	2	0	0	2	0	4	0,4
De los Ríos	1	1	0	0	1	1	0,2
De los Lagos	2	2	0	0	2	5	0,6
Aysén	0	0	0	0	0	0	0,0
Magallanes	1	1	0	0	1	12	6,6
Desconocida	0	0	0	0	0	0	0,0
Total	37	24	1	12	23	153	0,8

Información Epivigila, Epidemiología y DEIS MINSAL. Datos provisorios y en proceso de validación. Algunas actualizaciones podrían verse reflejadas solamente en el recuento acumulado. Las definiciones de caso confirmado, probable, con sospecha de infección o reinfección y de los periodos de aislamiento corresponden a las contenidas en el ordinario B51 N.º 4915 de la Subsecretaría de Salud Pública. Los casos confirmados, ya sean acumulados, nuevos, activos o recuperados incluyen a los casos confirmados desde el 10-02-2021 por antígeno y a los acumulados con sospecha de reinfección. Las defunciones de los años 2021, 2022 y 2023 son datos preliminares y deben ser sometidos a validación antes de ser considerados cifras oficiales.

- Casos clasificados con causa de muerte CIE-10 U07.1 (caso confirmado con resultado positivo de la prueba), según estadísticas del DEIS.
- Casos clasificados con causa de muerte CIE-10 U07.2 (caso sospechoso, probable o diagnosticado clínica y epidemiológicamente, sin prueba positiva confirmada por laboratorio), según estadísticas del DEIS.
- El 27-03-2023, con la publicación de las estadísticas oficiales para el año 2020, se actualizan retrospectivamente los casos fallecidos acumulados por COVID-19 para ese año.
- Para el cálculo estimado de confirmados recuperados se substraen a los casos confirmados acumulados, los casos activos confirmados y los casos fallecidos, independientemente de su causa de muerte.
- Persona que cumple con definición de caso según normativa vigente, que cuenta con test de PCR o antígeno positivo en las últimas 24 hrs, según fecha de resultado informada por laboratorio. Incluye casos con sospecha de reinfección, y es independiente de la fecha de notificación o síntomas señalada en Epivigila.
- Casos que, teniendo un test de PCR o antígeno positivo, no están ingresados aún en la plataforma de vigilancia epidemiológica (Epivigila).
- El cálculo de casos activos excluye a quienes hayan fallecido, independientemente de la causa de muerte, y se consideran aquellos con cinco o menos días transcurridos desde la fecha de inicio de síntomas o de la toma de muestras para casos asintomáticos, según lo señalado en la resolución vigente.
- Tasa de incidencia activos = (casos activos confirmados / población) * 100.000. Población INE 2023, según proyección poblacional Censo 2017.

3. Casos confirmados totales, casos activos y fallecidos

Fecha	Casos totales acumulados	Casos nuevos totales ¹	Casos nuevos con síntomas	Casos nuevos sin síntomas	Casos activos ²	Fallecidos ³	Casos confirmados recuperados ⁴
02-07-2023	5.288.374	30	13	3	70	52.674	5.191.771
03-07-2023	5.288.379	5	2	0	45	52.675	5.191.662
04-07-2023	5.288.390	11	6	1	41	52.675	5.191.677
05-07-2023	5.288.413	21	11	2	41	52.675	5.191.678
06-07-2023	5.288.437	22	12	0	46	52.676	5.191.537
07-07-2023	5.288.466	29	17	0	59	52.677	5.191.472
08-07-2023	5.288.481	14	8	0	67	52.680	5.191.382
09-07-2023	5.288.496	13	8	0	55	52.680	5.191.324
10-07-2023	5.288.507	13	7	1	46	52.680	5.191.344
11-07-2023	5.288.520	13	10	1	38	52.681	5.191.365
12-07-2023	5.288.559	38	22	6	59	52.681	5.191.239
13-07-2023	5.288.584	24	19	1	72	52.681	5.191.080
14-07-2023	5.288.609	21	14	0	73	52.683	5.190.999
15-07-2023	5.288.628	20	12	1	70	52.685	5.190.930
16-07-2023	5.288.642	14	7	0	46	52.686	5.190.861
17-07-2023	5.288.654	12	5	0	41	52.687	5.190.878
18-07-2023	5.288.670	16	7	0	42	52.687	5.190.893
19-07-2023	5.288.699	27	15	1	51	52.687	5.190.768
20-07-2023	5.288.725	24	12	2	55	52.689	5.190.609
21-07-2023	5.288.757	28	15	4	74	52.691	5.190.529
22-07-2023	5.288.791	31	23	0	87	52.693	5.190.452
23-07-2023	5.288.818	26	15	1	83	52.693	5.190.386
24-07-2023	5.288.836	18	12	0	72	52.696	5.190.415
25-07-2023	5.288.857	20	14	1	70	52.696	5.190.438
26-07-2023	5.288.904	47	26	2	89	52.696	5.190.314
27-07-2023	5.288.948	40	30	2	110	52.701	5.190.163
28-07-2023	5.289.006	53	30	4	136	52.702	5.190.114
29-07-2023	5.289.055	44	21	2	141	52.702	5.190.070
30-07-2023	5.289.095	40	25	1	126	52.703	5.190.034
31-07-2023	5.289.117	21	10	3	104	52.703	5.190.078
01-08-2023	5.289.154	35	25	0	105	52.703	5.190.114
02-08-2023	5.289.215	58	38	4	116	52.704	5.190.021
03-08-2023	5.289.293	74	46	4	150	52.704	5.189.880
04-08-2023	5.289.342	44	26	4	155	52.704	5.189.842
05-08-2023	5.289.399	49	29	1	169	52.706	5.189.784
06-08-2023	5.289.448	45	25	3	147	52.706	5.189.769
07-08-2023	5.289.477	28	12	5	126	52.706	5.189.819
08-08-2023	5.289.514	37	23	0	113	52.706	5.189.869
09-08-2023	5.289.589	69	40	5	140	52.707	5.189.772
10-08-2023	5.289.677	80	45	6	168	52.709	5.189.692
11-08-2023	5.289.760	70	40	4	194	52.709	5.189.667
12-08-2023	5.289.827	60	26	1	202	52.709	5.189.628
13-08-2023	5.289.894	67	25	7	186	52.709	5.189.617
14-08-2023	5.289.927	31	16	1	157	52.710	5.189.679
15-08-2023	5.289.966	37	24	1	153	52.710	5.189.722

Nota explicativa: para esta tabla, el cálculo de casos confirmados activos y casos confirmados recuperados corresponde a la información disponible en la fecha en que se reportan en el Informe Diario. Los casos confirmados, ya sean acumulados, nuevos, activos o recuperados incluyen a los casos confirmados desde el 10-02-2021 por antígeno y a los acumulados con sospecha de reinfección. Las defunciones de los años 2021, 2022 y 2023 son datos preliminares y deben ser sometidos a validación antes de ser considerados cifras oficiales.

1 Persona que cumple con definición de caso según normativa vigente, que cuenta con test de PCR o antígeno positivo en las últimas 24 hrs, según fecha de resultado informada por laboratorio. Incluye casos con sospecha de reinfección, y es independiente de la fecha de notificación o síntomas señalada en EpiVigila.

2 El cálculo de casos activos excluye a quienes hayan fallecido, independientemente de la causa de muerte, y se consideran aquellos con cinco o menos días transcurridos desde la fecha de inicio de síntomas o de la toma de muestras para casos asintomáticos, según lo señalado en la resolución vigente.

3 Corresponde a casos clasificados con causa de muerte U07.1 (caso confirmado con resultado positivo de la prueba), según estadísticas del DEIS. El 27-03-2023, con la publicación de las estadísticas oficiales para el año 2020, se actualizan retrospectivamente los casos fallecidos acumulados por COVID-19 para ese año.

4 Para el cálculo estimado de confirmados recuperados se subtrahen a los casos confirmados acumulados, los casos activos confirmados y los casos fallecidos, independientemente de su causa de muerte.

4. Curva de casos activos y recuperados según fecha de inicio de síntomas

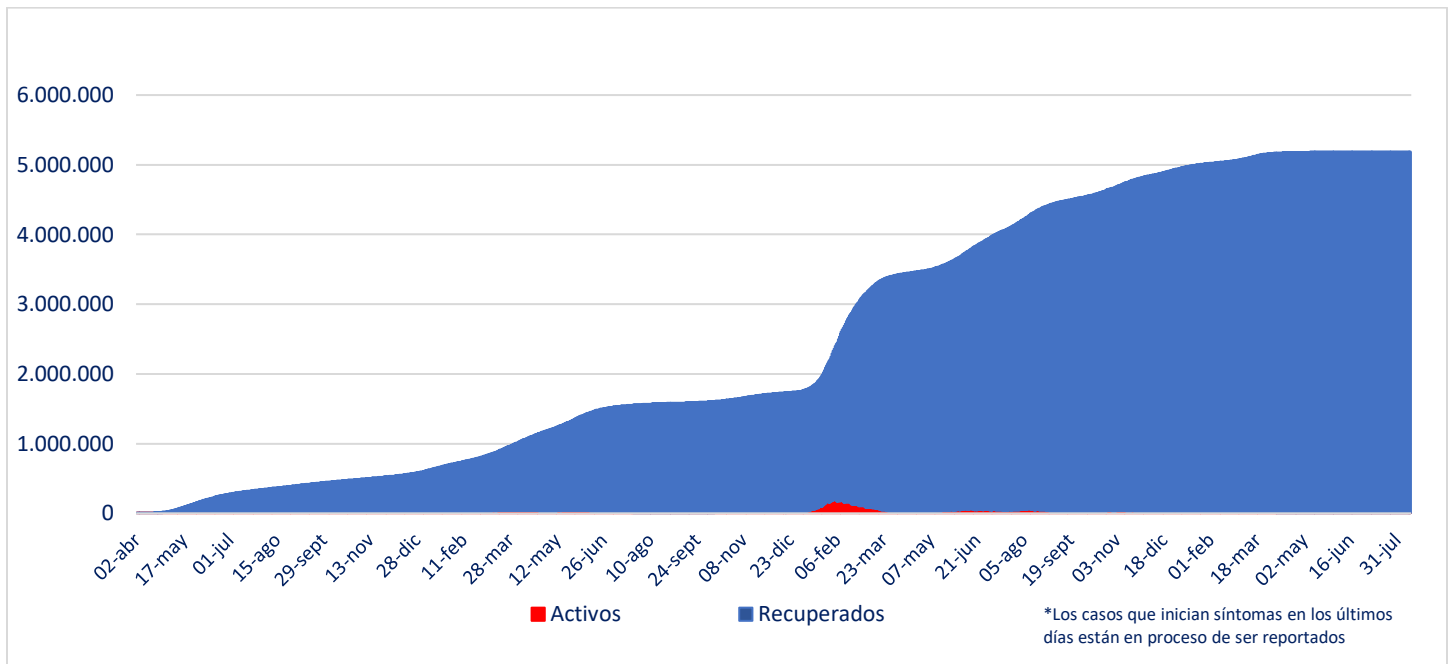

Fuente: Sistema de Notificación EPIVIGILA. Depto. de Epidemiología, MINSAL

Nota explicativa: para construir esta curva, se realiza el cálculo de casos activos y recuperados a partir del último día disponible de información, actualizando la curva completa hacia atrás. El número de fallecidos no aparece en este gráfico.

5. Evolución de nuevos casos confirmados por 100 mil habitantes (media móvil 7 días)

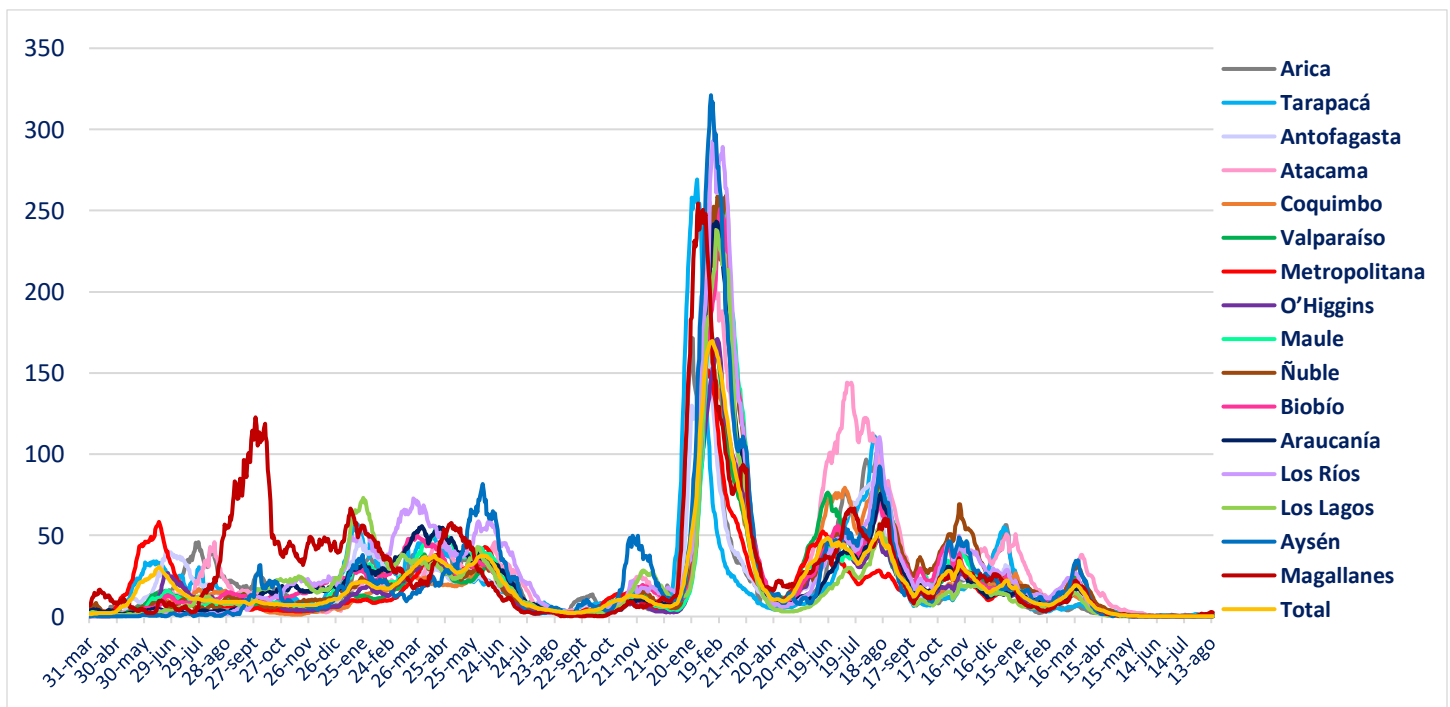

II. Casos probables

1. Casos probables por región

Región	Casos probables acumulados	Casos activos probables ¹
Arica Parinacota	3.438	0
Tarapacá	10.389	0
Antofagasta	6.818	0
Atacama	1.742	0
Coquimbo	9.400	0
Valparaíso	50.215	0
Metropolitana	161.615	0
O'Higgins	14.808	0
Maule	10.638	0
Ñuble	10.180	0
Biobío	35.888	0
Araucanía	11.316	0
De los Ríos	6.033	0
De los Lagos	16.327	0
Aysén	1.794	0
Magallanes	3.288	0
Desconocida	0	0
Total	353.889	0

Datos provisorios y en proceso de validación. Algunas actualizaciones podrían verse reflejadas solamente en el recuento acumulado.

1 La definición vigente de caso probable corresponde a la contenida en el ordinario B51 N.º 4915 de la Subsecretaría de Salud Pública. Se consideran activos a aquellos con cinco o menos días transcurridos desde la fecha de inicio de síntomas o de la toma de muestras para casos asintomáticos, según lo señalado en la resolución vigente.

2. Casos probables acumulados y activos informados por fecha

Fecha	Casos probables acumulados	Casos activos probables ¹
02-07-2023	353.880	2
03-07-2023	353.881	2
04-07-2023	353.881	2
05-07-2023	353.883	1
06-07-2023	353.881	0
07-07-2023	353.881	0
08-07-2023	353.881	1
09-07-2023	353.882	0
10-07-2023	353.882	0
11-07-2023	353.883	1
12-07-2023	353.884	2
13-07-2023	353.884	2
14-07-2023	353.880	2
15-07-2023	353.880	0
16-07-2023	353.881	1
17-07-2023	353.882	1
18-07-2023	353.882	1
19-07-2023	353.883	1
20-07-2023	353.883	0
21-07-2023	353.883	0
22-07-2023	353.883	0
23-07-2023	353.884	0
24-07-2023	353.885	1
25-07-2023	353.885	0
26-07-2023	353.886	1
27-07-2023	353.886	0
28-07-2023	353.884	1
29-07-2023	353.884	0
30-07-2023	353.886	1
31-07-2023	353.887	2
01-08-2023	353.888	3
02-08-2023	353.888	3
03-08-2023	353.889	2
04-08-2023	353.888	1
05-08-2023	353.889	0
06-08-2023	353.889	0
07-08-2023	353.889	0
08-08-2023	353.889	0
09-08-2023	353.889	0
10-08-2023	353.889	0
11-08-2023	353.889	0
12-08-2023	353.889	0
13-08-2023	353.889	0
14-08-2023	353.889	0
15-08-2023	353.889	0

Datos provisorios y en proceso de validación. Algunas actualizaciones podrían verse reflejadas solamente en el recuento acumulado.

¹ La definición vigente de caso probable corresponde a la contenida en el ordinario B51 N.º 4915 de la Subsecretaría de Salud Pública. Se consideran activos a aquellos con cinco o menos días transcurridos desde la fecha de inicio de síntomas o de la toma de muestras para casos asintomáticos, según lo señalado en la resolución vigente.

III. Pacientes Fallecidos

1. Pacientes fallecidos por grupo etario

Tramos de edad	Fallecidos confirmados U07.1 ¹	% total	% agrupado	Fallecidos sospechosos, probables u otros U07.2 ²	% total	% agrupado	Fallecidos totales	% total	% agrupado
≤ 39 años	1.333	2,53%	2,53%	289	3,24%	3,24%	1.622	2,63%	2,63%
40 a 49 años	1.948	3,70%	3,70%	370	4,15%	4,15%	2.318	3,76%	3,76%
50 a 59 años	5.077	9,63%	9,63%	817	9,17%	9,17%	5.894	9,56%	9,56%
60 a 69 años	9.675	18,36%	18,36%	1.451	16,28%	16,28%	11.126	18,05%	18,05%
70 a 79 años	13.971	26,51%	65,79%	2.231	25,03%	67,16%	16.202	26,29%	65,99%
80 a 89 años	14.294	27,12%		2.483	27,86%		16.777	27,23%	
≥90 años	6.412	12,16%		1.272	14,27%		7.684	12,47%	
Total	52.710	100%	100%	8.913	100%	100%	61.623	100%	100%

1 Código CIE-10 U07.1 COVID-19, virus identificado:
Caso confirmado con resultado positivo de la prueba.

2 Código CIE-10 U07.2 COVID-19, virus no identificado:
Diagnosticado clínica y epidemiológicamente con COVID-19
Caso probable de COVID-19
Caso sospechoso de COVID-19

2. Fallecidos confirmados según fecha de defunción, de acuerdo a criterios DEIS

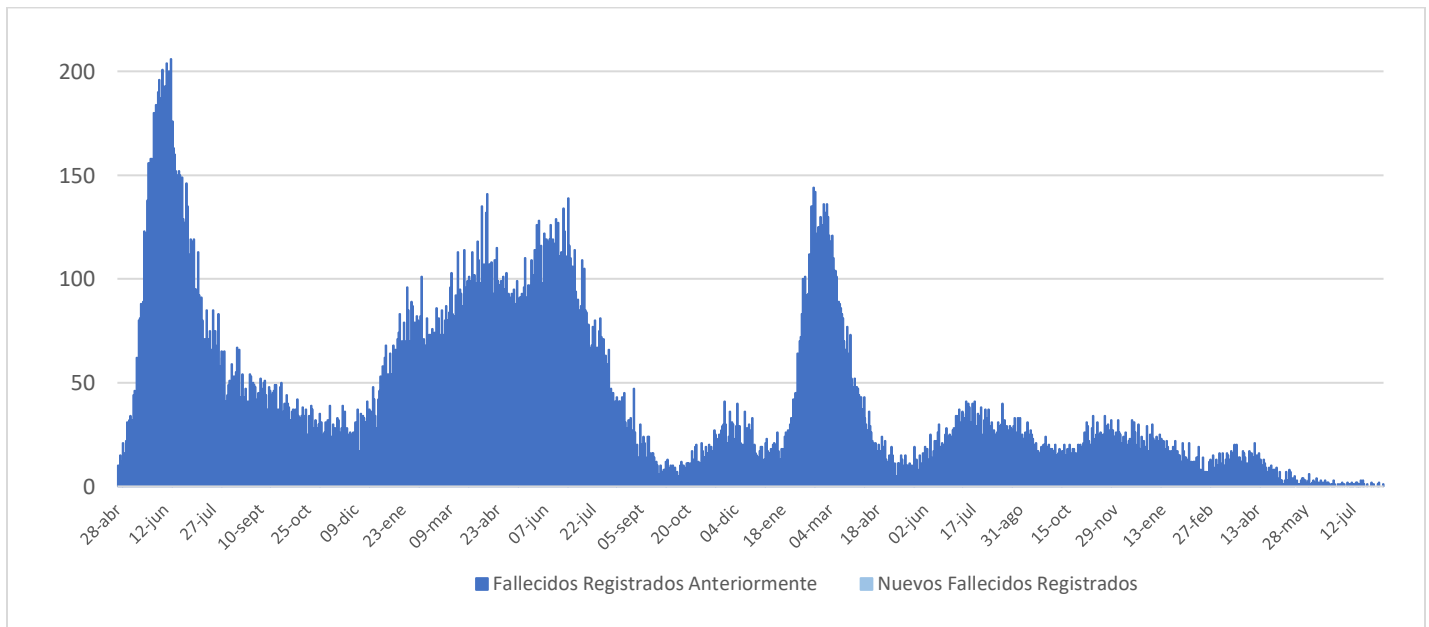

IV. Capacidad Hospitalaria

1. Sistema Integrado Covid 19, camas de unidades de cuidados intensivos (UCI)

Total de camas críticas	1.850	Camas críticas disponibles	305	Camas críticas ocupados	1.545
-------------------------	-------	----------------------------	-----	-------------------------	-------

2. Hospitalización en unidades de cuidados intensivos (UCI) de pacientes Covid 19

Región	# pacientes	% total
Arica	0	0,0%
Tarapacá	0	0,0%
Antofagasta	1	11,1%
Atacama	0	0,0%
Coquimbo	0	0,0%
Valparaíso	1	11,1%
Santiago	7	77,8%
O'Higgins	0	0,0%
Maule	0	0,0%
Ñuble	0	0,0%
Biobío	0	0,0%
Araucanía	0	0,0%
Los Ríos	0	0,0%
Los Lagos	0	0,0%
Aysén	0	0,0%
Magallanes	0	0,0%
Total	9	100,0%

Tipo de ventilación	# pacientes	% total
En ventilación mecánica	8	88,89%
Sin ventilación mecánica	1	11,11%
Total	9	100%

* Pacientes reportados durante el día anterior de forma agregada, UGCC

* Pacientes reportados durante el día anterior de forma agregada, UGCC

3. Hospitalización diaria en unidades de cuidados intensivos (UCI)

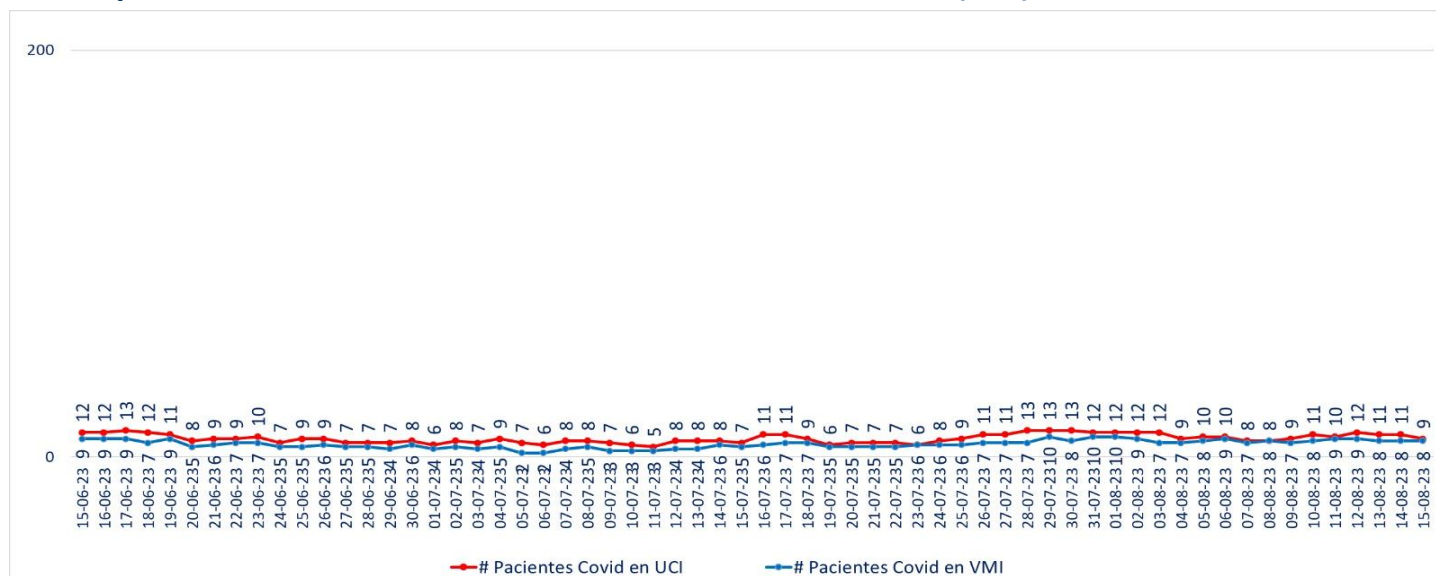

* Pacientes reportados durante el día anterior de forma agregada, UGCC – Información del gráfico, últimos 60 días

Nota explicativa: De acuerdo al manual de registro de gestión de camas en la red integrada público-privada 2021, aprobado en Resolución Exenta 244 de 22 de febrero de 2021, a partir del 23 de febrero de 2021, se comienza a reportar el N° de pacientes COVID-19 hospitalizados en UCI informados de forma agregada por los establecimientos en la plataforma UGCC, ya que los datos individualizados (Registro clínicos de los pacientes) requieren un mayor esfuerzo por parte de los establecimientos al momento de reportar y esto puede generar un atraso de notificación en la plataforma UGCC.

4. Evolución de camas UCI habilitadas y ocupadas – País

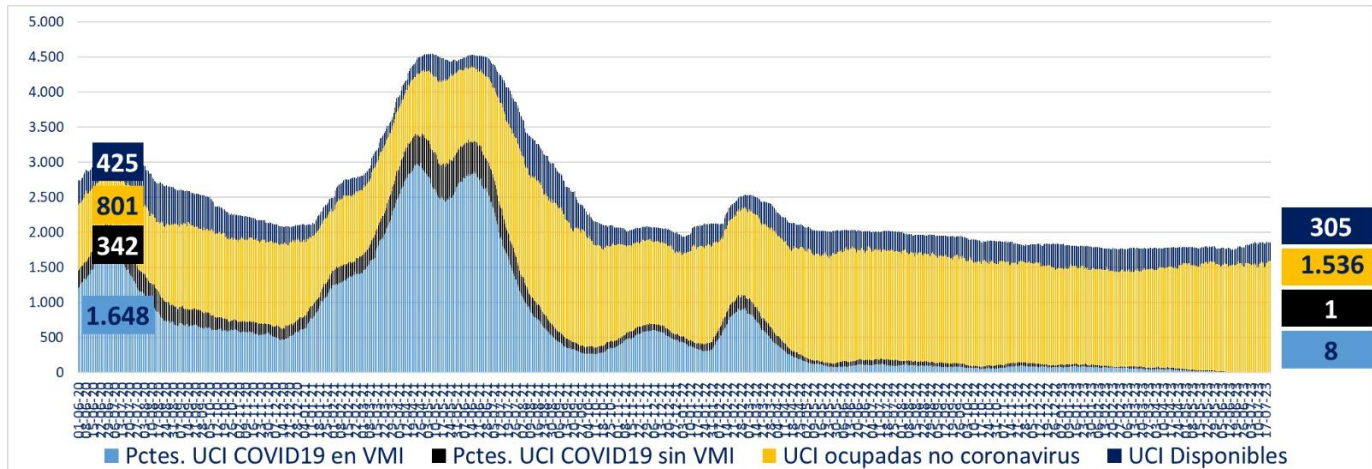

* A partir del 23 de febrero de 2021 se reportan los datos informados de forma agregada, UGCC

5. Evolución de camas UCI habilitadas y ocupadas – R. Metropolitana

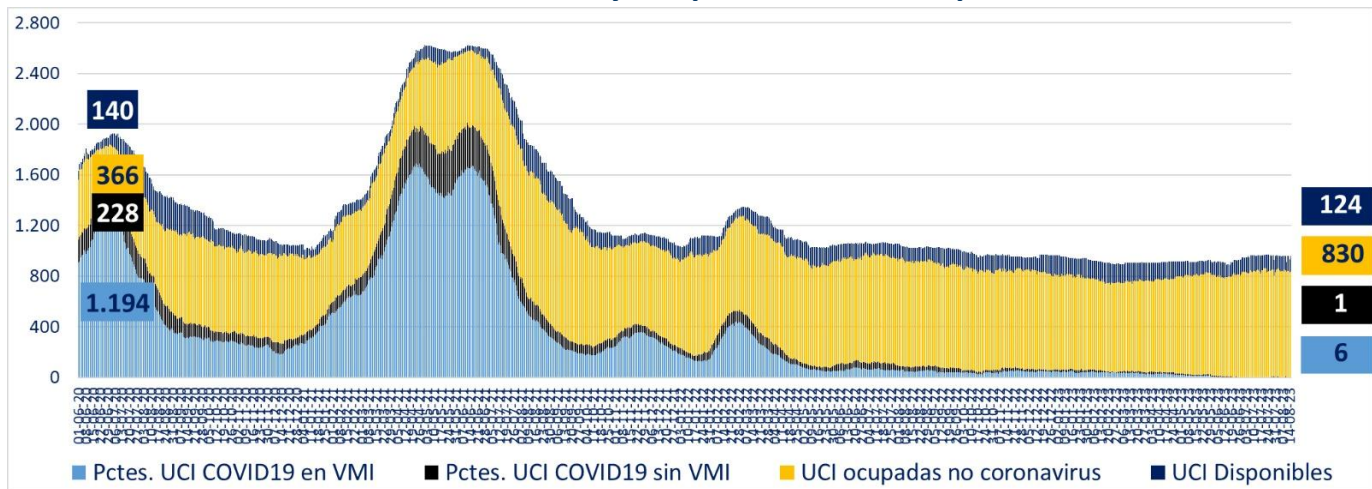

* A partir del 23 de febrero de 2021 se reportan los datos informados de forma agregada, UGCC

6. Evolución de camas UCI habilitadas y ocupadas – Regiones

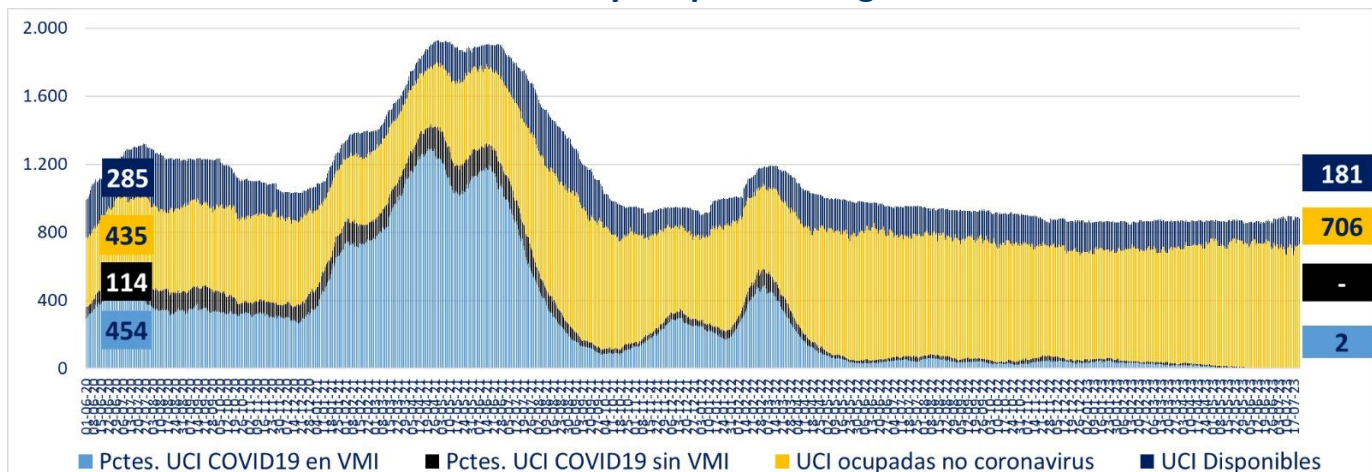

* A partir del 23 de febrero de 2021 se reportan los datos informados de forma agregada, UGCC

7. Número pacientes Covid-19 en Unidades de Cuidado Intensivo (UCI) por tramos de edad

Tramos de edad	# pacientes	% total
≤ 39 años	1	9,09%
40 a 49 años	0	0,00%
50 a 59 años	3	27,27%
60 a 69 años	2	18,18%
≥ 70 años	5	45,45%
Total	11	100%

* Pacientes reportados durante el día anterior de forma individualizada, UGCC

8. Evolución de pacientes Covid-19 en Unidades de Cuidado Intensivo (UCI) por tramos de edad

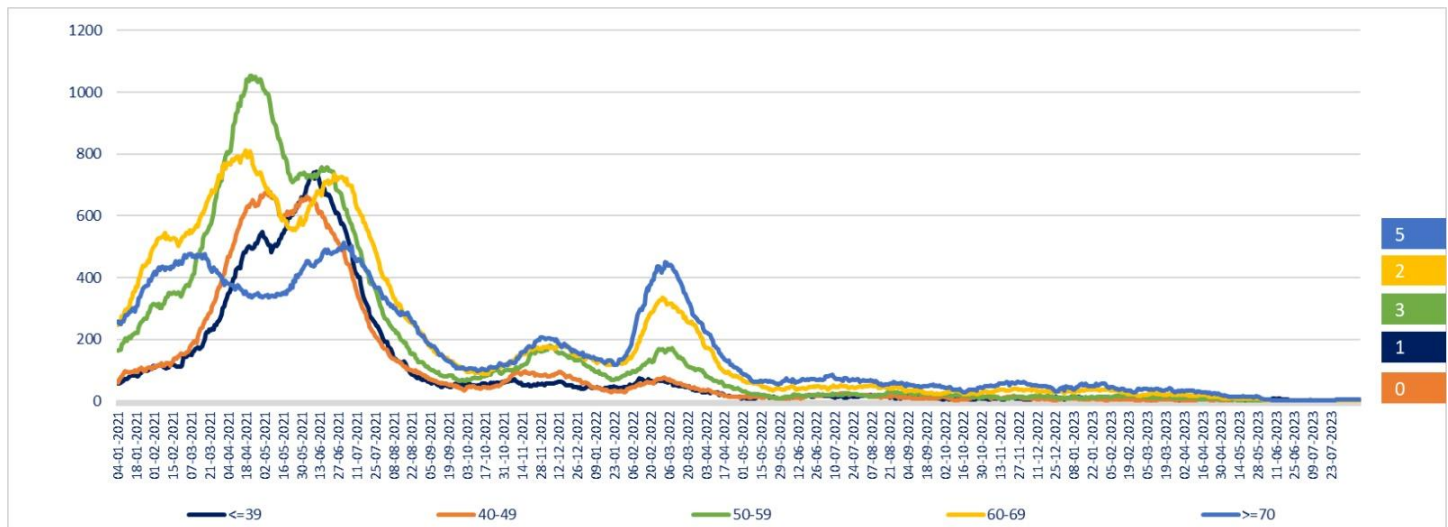

* Pacientes reportados durante el día anterior de forma individualizada, UGCC – Información del gráfico, desde el 04 de enero del 2021

Nota explicativa: De acuerdo al manual de registro de gestión de camas en la red integrada público-privada 2021, aprobado en Resolución Exenta 244 de 22 de febrero de 2021, a partir del 23 de febrero, se comienza a reportar el N° de pacientes COVID-19 hospitalizados en UCI informados de forma agregada por los establecimientos en la plataforma UGCC, ya que los datos individualizados (Registro clínicos de los pacientes) requieren un mayor esfuerzo por parte de los establecimientos al momento de reportar y esto puede generar un atraso de notificación en la plataforma UGCC.

9. Hospitalización de pacientes Covid19 en sistema integrado

Fecha	Camas básicas	Camas media	UTI	UCI	Total
06-07-2023	21	30	13	6	70
07-07-2023	21	30	9	8	68
08-07-2023	23	27	9	8	67
09-07-2023	19	25	9	7	60
10-07-2023	16	25	9	6	56
11-07-2023	15	19	11	5	50
12-07-2023	21	25	8	8	62
13-07-2023	14	26	8	8	56
14-07-2023	20	27	9	8	64
15-07-2023	19	27	5	7	58
16-07-2023	22	29	14	11	76
17-07-2023	17	22	8	11	58
18-07-2023	28	28	10	9	75
19-07-2023	23	23	9	6	61
20-07-2023	26	26	8	7	67
21-07-2023	24	22	9	7	62
22-07-2023	22	27	9	7	65
23-07-2023	23	24	6	6	59
24-07-2023	23	23	5	8	59
25-07-2023	19	22	8	9	58
26-07-2023	21	18	10	11	60
27-07-2023	21	20	13	11	65
28-07-2023	22	25	13	13	73
29-07-2023	19	24	12	13	68
30-07-2023	18	26	10	13	67
31-07-2023	20	30	10	12	72
01-08-2023	21	25	13	12	71
02-08-2023	22	25	13	12	72
03-08-2023	24	35	10	12	81
04-08-2023	36	29	9	9	83
05-08-2023	24	30	11	10	75
06-08-2023	23	27	8	10	68
07-08-2023	25	34	11	8	78
08-08-2023	22	36	9	8	75
09-08-2023	27	32	7	9	75
10-08-2023	23	37	5	11	76
11-08-2023	25	37	7	10	79
12-08-2023	22	26	8	12	68
13-08-2023	23	28	10	11	72
14-08-2023	22	27	7	11	67
15-08-2023	24	30	11	9	74

* Pacientes reportados durante el día anterior de forma agregada, UGCC – Información últimos 40 días

10. Evolución semanal de egresos hospitalarios pacientes Covid19

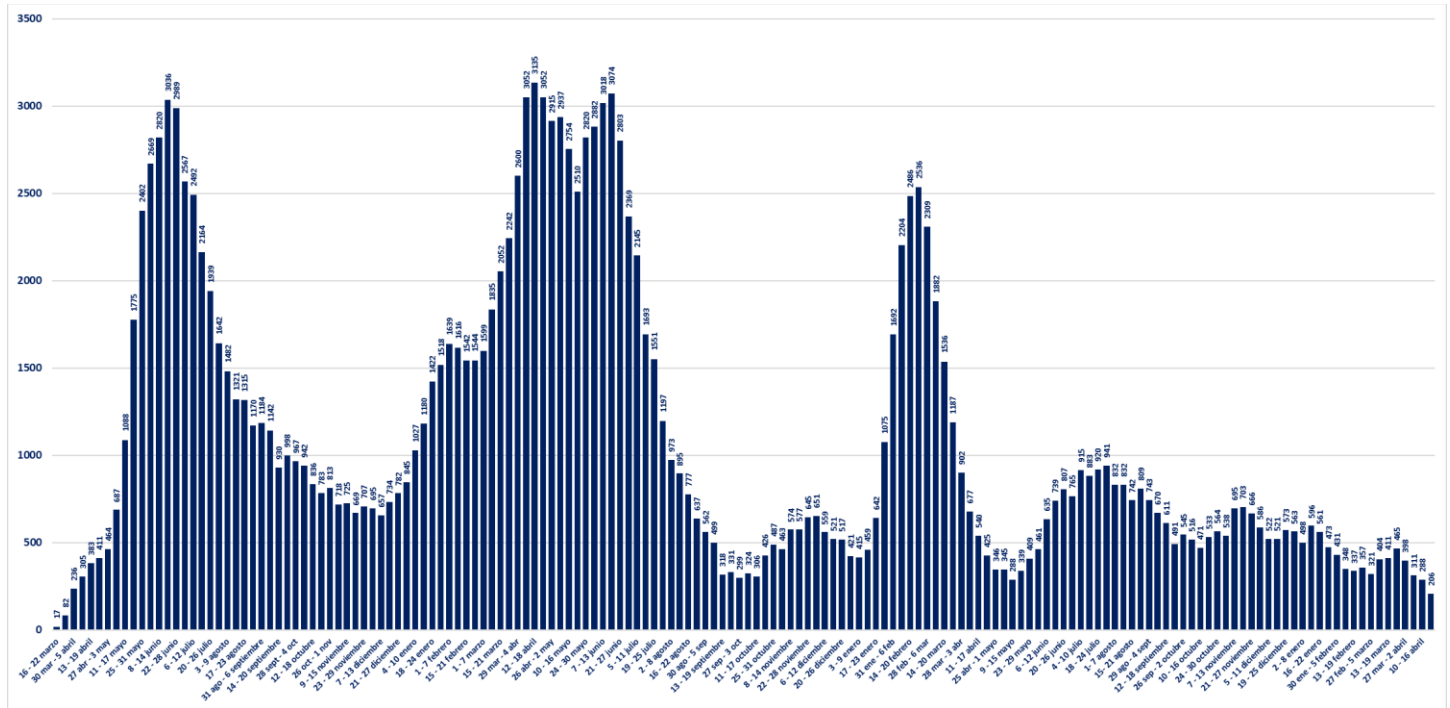

* Pacientes reportados de forma individualizada, UGCC – Información de egresos desde la Semana del 4 al 8 marzo del 2020

V. Exámenes

1. Exámenes para la detección de SARS CoV-2

	# exámenes realizados	% total	# exámenes informados últimas 24 hrs
Test de PCR	40.856.688	81,82%	619
Test de Antígeno	9.077.636	18,18%	709
Total	49.934.324	100%	1.328

2. Exámenes PCR informados por tipo de establecimiento

	# exámenes PCR realizados	% total	# exámenes PCR informados últimas 24 hrs
Instituto de Salud Pública	344.173	0,84%	0
Hospitales públicos	18.312.407	44,82%	447
Privados	22.200.108	54,34%	172
Total	40.856.688	100%	619

3. Datos de exámenes PCR informados según laboratorios por región en las últimas 24 hrs.

Región ¹	# exámenes PCR informados	# nuevos casos PCR positivos ²	Positividad PCR día ³	Positividad última semana
Arica y Parinacota	5	0	0,00%	2,30%
Tarapacá	8	1	12,50%	3,54%
Antofagasta	6	0	0,00%	4,57%
Atacama	5	0	0,00%	0,69%
Coquimbo	35	0	0,00%	2,23%
Valparaíso	29	1	3,45%	1,96%
Metropolitana	265	8	3,02%	2,74%
O'Higgins	28	0	0,00%	0,44%
Maule	57	1	1,75%	1,97%
Ñuble	2	0	0,00%	1,64%
Biobío	80	1	1,25%	1,45%
Araucanía	35	2	5,71%	0,58%
Los Ríos	20	0	0,00%	0,00%
Los Lagos	8	0	0,00%	2,03%
Aysén	0	0	-	0,00%
Magallanes	36	0	0,00%	7,12%
Desconocida	0	0	-	-
Total	619	14	2,26%	2,24%

¹ Región según toma la muestra.

² Persona que cumple con definición de caso según normativa vigente, que cuenta con test de PCR positivo en las últimas 24 hrs, según fecha de resultado informada por laboratorio. Incluye casos con sospecha de reinfección, y es independiente de la fecha de notificación o síntomas señalada en Epivigila.

Datos provisorios y en proceso de validación. Algunas actualizaciones podrían verse reflejadas solamente en el recuento acumulado.

³ Positividad PCR día = nuevos casos PCR positivos /# exámenes PCR día.

4. Datos de exámenes de antígeno según región, informados el 13 de agosto

Región	# exámenes antígeno informados
Arica y Parinacota	35
Tarapacá	30
Antofagasta	24
Atacama	8
Coquimbo	39
Valparaíso	126
Metropolitana	203
O'Higgins	24
Maule	23
Ñuble	53
Biobío	57
Araucanía	17
Los Ríos	10
Los Lagos	24
Aysén	28
Magallanes	8
Desconocida	0
Total	709

5. Exámenes PCR informados según día, acumulados y número de laboratorios que reportan

Fecha	# exámenes PCR informados	# total de exámenes PCR	# laboratorios que reporta	# nuevos casos PCR positivos ¹	Positividad PCR día ²	Casos totales PCR positivos acumulados ³	Positividad PCR total
02-07-2023	1.894	40.800.020	127	15	0,79%	3.953.713	9,69%
03-07-2023	1.344	40.801.364	108	4	0,30%	3.953.717	9,69%
04-07-2023	799	40.802.163	74	5	0,63%	3.953.722	9,69%
05-07-2023	1.578	40.803.741	120	11	0,70%	3.953.735	9,69%
06-07-2023	2.006	40.805.747	132	12	0,60%	3.953.749	9,69%
07-07-2023	1.765	40.807.512	120	13	0,74%	3.953.762	9,69%
08-07-2023	1.531	40.809.043	120	7	0,46%	3.953.771	9,69%
09-07-2023	1.588	40.810.631	122	2	0,13%	3.953.775	9,69%
10-07-2023	1.131	40.811.762	94	7	0,62%	3.953.782	9,69%
11-07-2023	723	40.812.485	75	5	0,69%	3.953.787	9,69%
12-07-2023	1.594	40.814.079	114	10	0,63%	3.953.799	9,69%
13-07-2023	1.880	40.815.959	133	7	0,37%	3.953.807	9,69%
14-07-2023	1.599	40.817.558	124	9	0,56%	3.953.820	9,69%
15-07-2023	1.456	40.819.014	115	10	0,69%	3.953.830	9,69%
16-07-2023	1.496	40.820.510	125	6	0,40%	3.953.836	9,69%
17-07-2023	924	40.821.434	92	7	0,76%	3.953.843	9,69%
18-07-2023	629	40.822.063	72	9	1,43%	3.953.852	9,69%
19-07-2023	1.484	40.823.547	112	11	0,74%	3.953.865	9,69%
20-07-2023	1.741	40.825.288	126	12	0,69%	3.953.879	9,68%
21-07-2023	1.550	40.826.838	118	12	0,77%	3.953.895	9,68%
22-07-2023	1.485	40.828.323	113	15	1,01%	3.953.914	9,68%
23-07-2023	1.526	40.829.849	125	9	0,59%	3.953.924	9,68%
24-07-2023	1.021	40.830.870	96	4	0,39%	3.953.928	9,68%
25-07-2023	655	40.831.525	68	8	1,22%	3.953.937	9,68%
26-07-2023	1.397	40.832.922	122	16	1,15%	3.953.954	9,68%
27-07-2023	1.628	40.834.550	125	19	1,17%	3.953.977	9,68%
28-07-2023	1.502	40.836.052	119	23	1,53%	3.954.004	9,68%
29-07-2023	1.216	40.837.268	114	19	1,56%	3.954.027	9,68%
30-07-2023	1.452	40.838.720	127	21	1,45%	3.954.049	9,68%
31-07-2023	888	40.839.608	90	6	0,68%	3.954.056	9,68%
01-08-2023	635	40.840.243	74	8	1,26%	3.954.065	9,68%
02-08-2023	1.364	40.841.607	120	21	1,54%	3.954.090	9,68%
03-08-2023	1.459	40.843.066	116	25	1,71%	3.954.120	9,68%
04-08-2023	1.262	40.844.328	120	23	1,82%	3.954.147	9,68%
05-08-2023	1.261	40.845.589	111	19	1,51%	3.954.172	9,68%
06-08-2023	1.109	40.846.698	118	18	1,62%	3.954.193	9,68%
07-08-2023	935	40.847.633	87	17	1,82%	3.954.211	9,68%
08-08-2023	626	40.848.259	67	11	1,76%	3.954.222	9,68%
09-08-2023	1.259	40.849.518	113	28	2,22%	3.954.255	9,68%
10-08-2023	1.359	40.850.877	116	34	2,50%	3.954.297	9,68%
11-08-2023	1.486	40.852.363	115	32	2,15%	3.954.341	9,68%
12-08-2023	1.396	40.853.759	112	34	2,44%	3.954.381	9,68%
13-08-2023	1.453	40.855.212	123	34	2,34%	3.954.416	9,68%
14-08-2023	857	40.856.069	91	13	1,52%	3.954.430	9,68%
15-08-2023	619	40.856.688	72	14	2,26%	3.954.446	9,68%

1 Persona que cumple con definición de caso según normativa vigente, que cuenta con test de PCR en las últimas 24 hrs, según fecha de resultado informada por laboratorio. Incluye casos con sospecha de reinfección, y es independiente de la fecha de notificación o síntomas señalada en Epivigila. Datos provisorios y en proceso de validación. Algunas actualizaciones podrían verse reflejadas solamente en el recuento acumulado.

2 Positividad PCR día= nuevos casos PCR positivos / # exámenes PCR día.

Positividad total= casos PCR positivos totales/ total de exámenes PCR.

Reportado por Epidemiología MINSAL.

3 Datos provisorios y en proceso de validación. Algunas actualizaciones podrían verse reflejadas solamente en el recuento acumulado.

6. Porcentaje y media móvil (siete días) de positividad de exámenes PCR

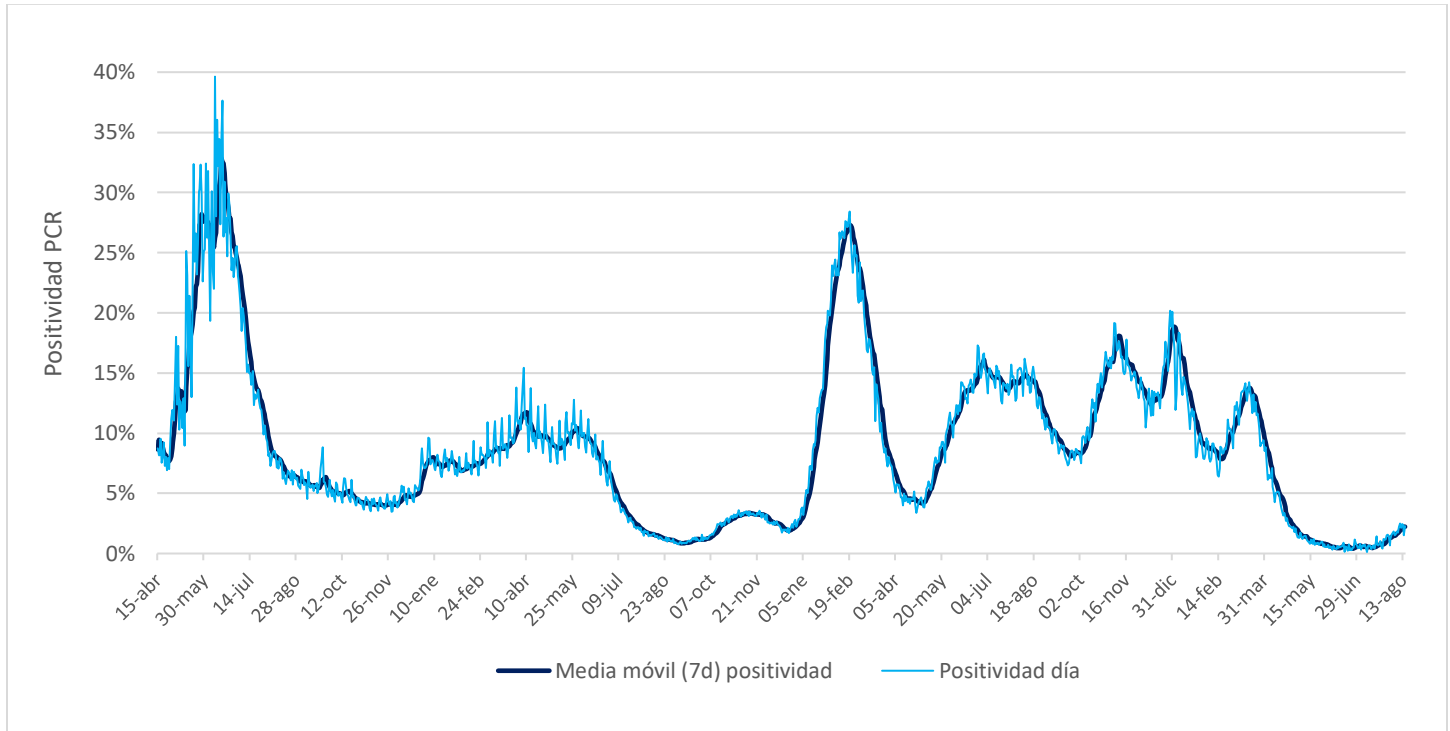

VI. Residencias sanitarias

1. Datos de residencias sanitarias informadas por región

Región	N° de Residencias Habilitadas ¹	N° de Camas Totales ²	N° de Usuarios en Residencia ³	N° de Camas Disponibles ⁴	FOR ⁵
Arica y Parinacota	0	0	0	0	0%
Tarapacá	0	0	0	0	0%
Antofagasta	0	0	0	0	0%
Atacama	0	0	0	0	0%
Coquimbo	0	0	0	0	0%
Valparaíso	0	0	0	0	0%
Metropolitana	0	0	0	0	0%
O'Higgins	0	0	0	0	0%
Maule	0	0	0	0	0%
Ñuble	0	0	0	0	0%
Biobío	1	20	0	18	0%
Araucanía	0	0	0	0	0%
Los Ríos	0	0	0	0	0%
Los Lagos	0	0	0	0	0%
Aysén	0	0	0	0	0%
Magallanes	0	0	0	0	0%
Total	1	20	0	18	0%

1 N° de Residencias Habilitadas: Número de dispositivos u hoteles habilitados.

2 N° de Camas Totales: Número total de camas contratadas.

3 N° de Usuarios en Residencia: Número de personas hospedadas en este día.

4 N° de Camas Disponibles: Número total de camas disponibles para recibir usuarios. (En este número se descuentan las camas que se consideran inhabilitadas por aseo, mantención, pieza compartida o para uso de staff del personal de turno)

5 FOR: factor de ocupación real, equivale a la ocupación, pero sin considerar el número de camas inhabilitadas. La fórmula es $FOR = \text{camas ocupadas} / (\text{camas totales} - \text{camas inhabilitadas})$
Actualmente, sólo la región del Biobío cuenta con dispositivo de aislamiento.

Debido a la adaptación de la Estrategia TTA y el menor número de ingresos durante los domingos, no se reportarán actualizaciones ni fines de semana ni festivos.