

# REPORTE

*DIARIO*

15 de octubre de 2020



**#CuidémonosEntreTodos**

# I. Casos confirmados

## 1. Casos confirmados de Coronavirus a nivel nacional

	Casos confirmados acumulados	Casos nuevos totales	Casos nuevos con síntomas	Casos nuevos sin síntomas	Casos nuevos sin notificar <sup>1</sup>	Casos activos confirmados	Fallecidos totales <sup>2</sup>	Casos confirmados recuperados <sup>3</sup>
Arica Parinacota	8.961	45	25	18	2	485	159	8.316
Tarapacá	12.316	15	13	2	0	308	235	11.779
Antofagasta	20.700	32	24	7	1	470	511	19.716
Atacama	7.486	16	14	2	0	273	76	7.140
Coquimbo	12.396	22	19	3	0	216	227	11.953
Valparaíso	29.022	86	66	20	0	855	956	27.202
Metropolitana	291.676	237	189	39	9	2.941	9.563	279.122
O'Higgins	17.590	51	42	9	0	660	444	16.506
Maule	17.407	48	39	9	0	925	369	16.124
Ñuble	6.887	6	5	1	0	292	135	6.468
Biobío	26.266	176	146	22	8	1.684	388	24.198
Araucanía	9.678	145	121	22	2	1.234	128	8.322
De los Ríos	2.550	21	18	3	0	399	25	2.129
De los Lagos	11.683	124	85	38	1	1.471	105	10.108
Aysén	774	26	23	3	0	178	1	596
Magallanes	11.053	72	60	12	0	1.135	111	9.806
Desconocida	51	0	0	0	0	0	1	51
	<b>486.496</b>	<b>1.122</b>	<b>889</b>	<b>210</b>	<b>23</b>	<b>13.526</b>	<b>13.434</b>	<b>459.536</b>

Información Epivigila, Epidemiología y DEIS MINSAL

<sup>1</sup>Casos que, teniendo un test de PCR positivo, no están ingresados aún en la plataforma de vigilancia epidemiológica (Epivigila).

<sup>2</sup>Corresponde a las estadísticas del DEIS.

<sup>3</sup>Para el cálculo estimado de confirmados recuperados se substraen a los casos confirmados acumulados, los casos activos confirmados y los fallecidos.

## 2. Casos confirmados totales, casos activos y fallecidos

Fecha	Casos totales acumulados	Casos nuevos totales	Casos nuevos con síntomas	Casos nuevos sin síntomas	Casos activos <sup>1</sup>	Fallecidos <sup>2</sup>	Casos confirmados recuperados <sup>3</sup>
01-09-2020	413.145	1.415	926	436	16.034	11.321	385.790
02-09-2020	414.739	1.582	1.114	418	15.712	11.344	387.683
03-09-2020	416.501	1.758	1.275	404	15.670	11.422	389.409
04-09-2020	418.469	1.965	1.319	565	15.727	11.494	391.248
05-09-2020	420.434	1.961	1.368	538	15.916	11.551	392.967
06-09-2020	422.510	2.077	1.364	631	16.519	11.592	394.399
07-09-2020	424.274	1.764	1.175	545	16.905	11.652	395.717
08-09-2020	425.541	1.263	839	397	16.129	11.682	397.730
09-09-2020	427.027	1.482	1.048	402	15.770	11.702	399.555
10-09-2020	428.669	1.639	1.139	452	15.532	11.781	401.356
11-09-2020	430.535	1.860	1.304	509	15.621	11.850	403.064
12-09-2020	432.666	2.135	1.407	667	15.852	11.895	404.919
13-09-2020	434.748	2.082	1.413	592	16.473	11.949	406.326
14-09-2020	436.433	1.685	1.064	561	16.695	12.013	407.725
15-09-2020	437.983	1.536	1.025	479	15.999	12.040	409.944
16-09-2020	439.287	1.305	918	353	15.377	12.058	411.853
17-09-2020	441.150	1.860	1.283	540	15.080	12.142	413.928
18-09-2020	442.827	1.673	1.097	510	14.647	12.199	415.981
19-09-2020	444.674	1.848	1.230	576	14.319	12.254	418.101
20-09-2020	446.274	1.600	1.048	485	14.242	12.286	419.746
21-09-2020	447.468	1.194	832	337	14.059	12.298	421.111
22-09-2020	448.523	1.054	814	219	13.026	12.321	423.176
23-09-2020	449.903	1.372	1.016	325	12.393	12.345	425.165
24-09-2020	451.634	1.731	1.282	395	12.289	12.469	426.876
25-09-2020	453.868	2.222	1.475	694	12.761	12.527	428.580
26-09-2020	455.979	2.109	1.458	594	13.129	12.591	430.259
27-09-2020	457.901	1.923	1.233	616	13.556	12.641	431.704
28-09-2020	459.671	1.770	1.112	601	13.957	12.698	433.016
29-09-2020	461.300	1.622	1.036	552	13.781	12.725	434.794
30-09-2020	462.991	1.684	1.185	449	13.661	12.741	436.589
01-10-2020	464.750	1.760	1.198	511	13.780	12.822	438.148
02-10-2020	466.590	1.839	1.208	585	14.116	12.867	439.607
03-10-2020	468.471	1.880	1.184	605	14.671	12.919	440.881
04-10-2020	470.179	1.708	1.016	630	15.130	12.979	442.070
05-10-2020	471.746	1.567	984	481	15.256	13.037	443.453
06-10-2020	473.306	1.554	1.019	500	14.818	13.070	445.418
07-10-2020	474.440	1.131	803	309	14.297	13.090	447.053
08-10-2020	476.016	1.575	1.104	440	14.139	13.167	448.710
09-10-2020	477.769	1.750	1.228	492	14.252	13.220	450.297
10-10-2020	479.595	1.824	1.200	581	14.269	13.272	452.054
11-10-2020	481.371	1.776	1.132	562	14.701	13.318	453.352
12-10-2020	482.888	1.517	941	525	15.025	13.379	454.484
13-10-2020	484.280	1.392	898	462	14.385	13.396	456.499
14-10-2020	485.372	1.089	822	256	13.884	13.415	458.073
15-10-2020	486.496	1.122	889	210	13.526	13.434	459.536

Información Epivigila, Epidemiología y DEIS MINSAL

Nota explicativa: para esta tabla, el cálculo de casos confirmados activos y casos confirmados recuperados corresponde a la información disponible en la fecha en que se reportan en el Informe Diario.

<sup>1</sup>Corresponde a personas vivas confirmadas con COVID-19 cuya fecha de inicio de síntomas, de notificación o de toma de muestra es menor o igual a 14 días a la fecha del reporte actual.

<sup>2</sup>Corresponde a las estadísticas del DEIS.

<sup>3</sup>Para el cálculo estimado de confirmados recuperados se subtrae a los casos confirmados acumulados, los casos activos confirmados y los fallecidos.

### 3. Curva de casos activos y recuperados según fecha de inicio de síntomas

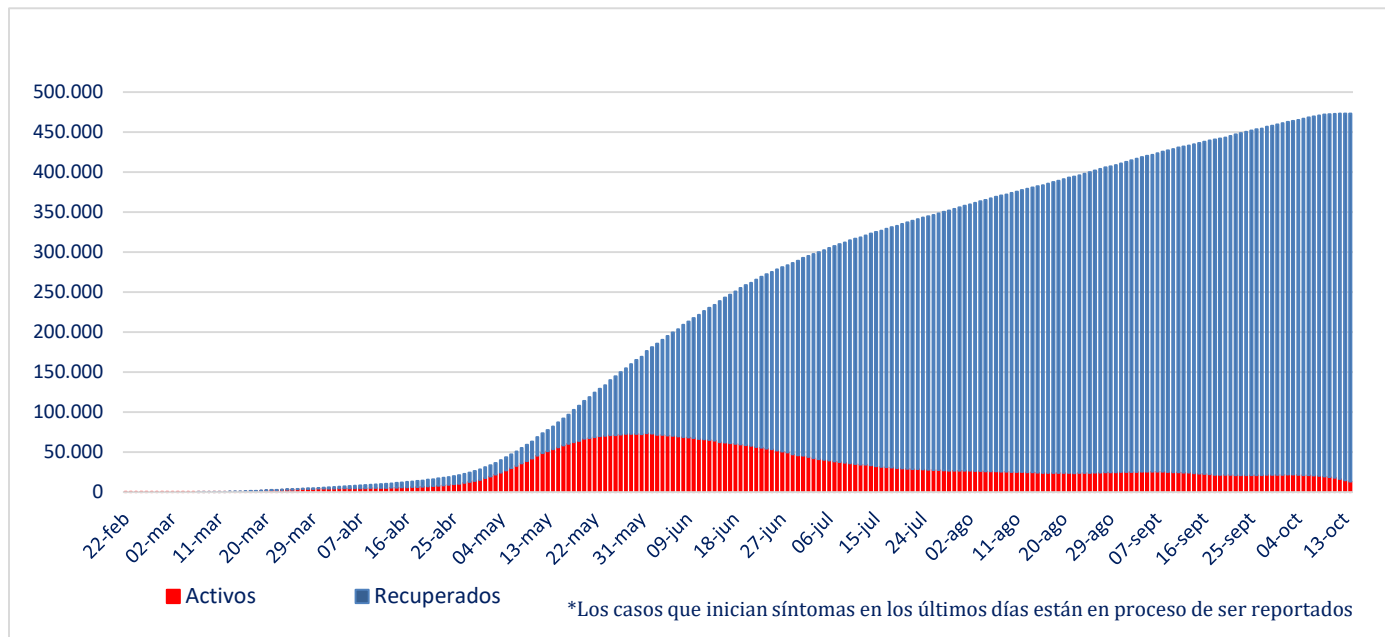

Fuente: Sistema de Notificación EPIVIGILA. Depto. de Epidemiología, DIPLAS MINSAL

Nota explicativa: para construir esta curva, se realiza el cálculo de casos activos y recuperados a partir del último día disponible de información, actualizando la curva completa hacia atrás. El número de fallecidos no aparece en este gráfico.

#### 4. Evolución de nuevos casos confirmados por 100 mil habitantes (media móvil 7 días)

##### a. Regiones con 10 o más casos (por 100 mil habitantes)

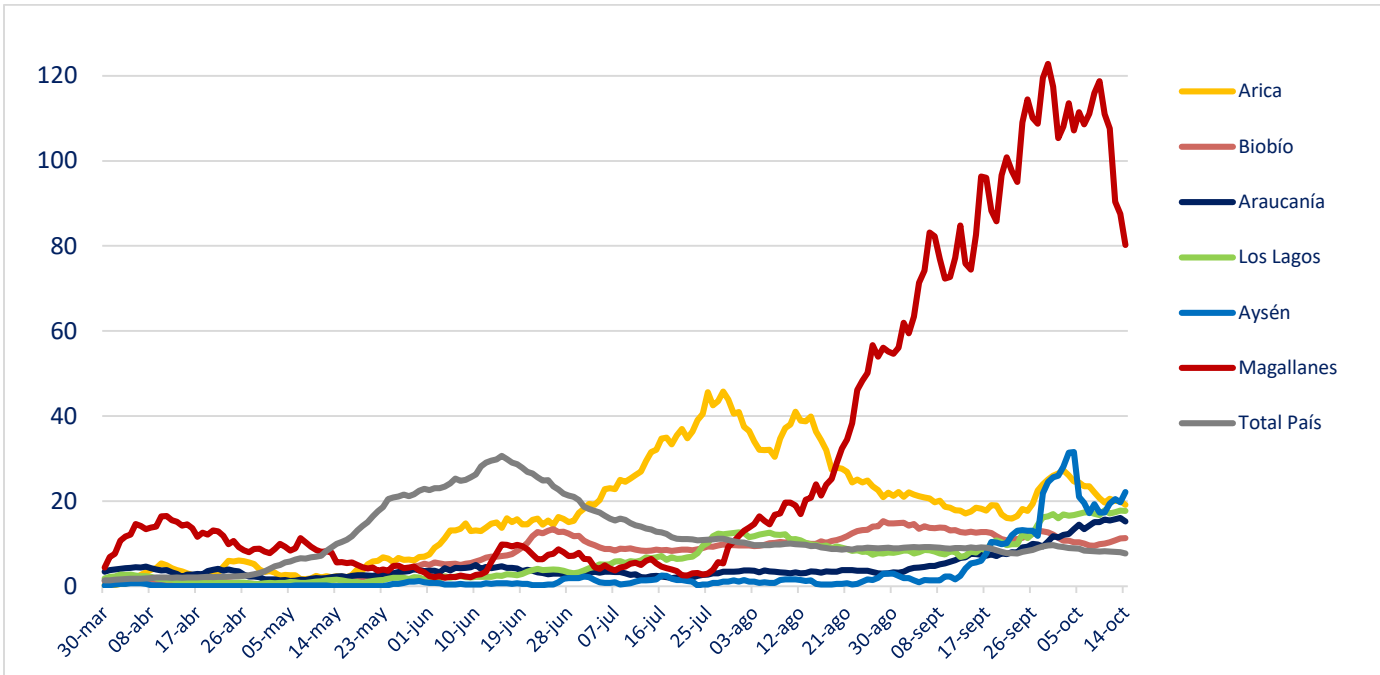

##### b. Regiones con menos de 10 casos (por 100 mil habitantes)

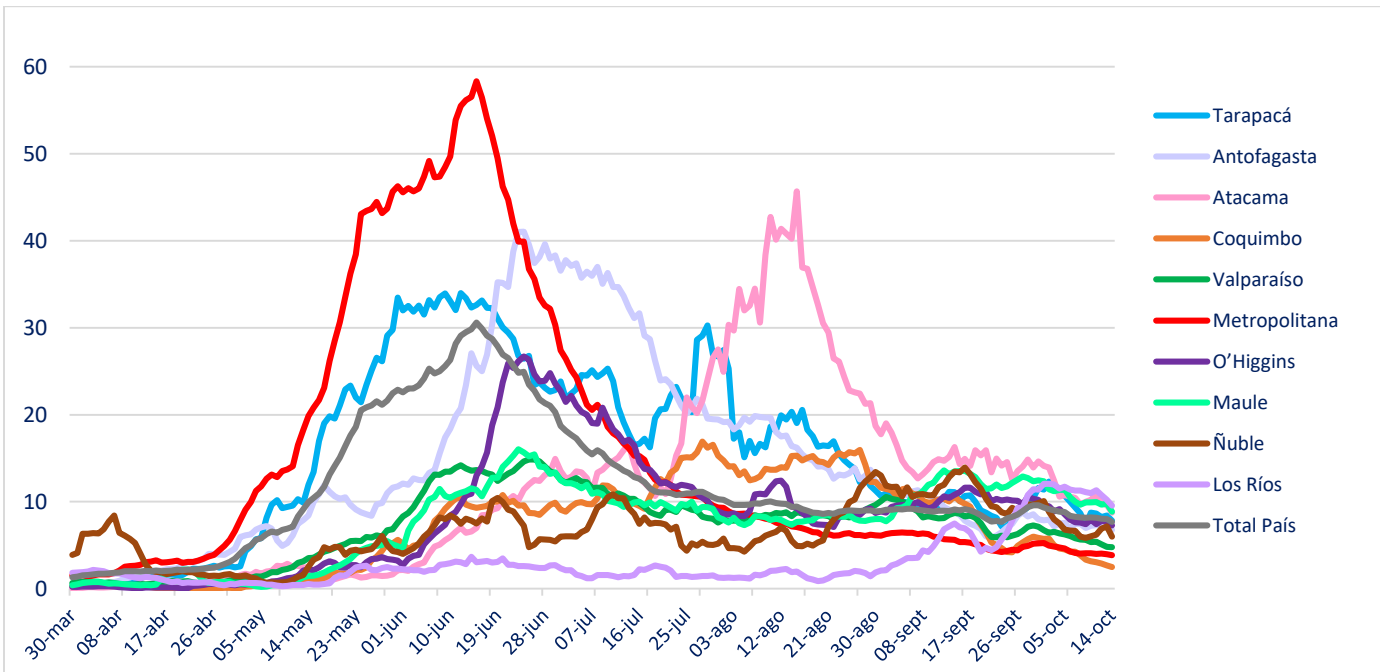

## II. Casos probables

### 1. Casos probables por región

Región	Casos probables acumulados	Casos activos probables
Arica Parinacota	354	16
Tarapacá	1.606	117
Antofagasta	1.118	51
Atacama	49	16
Coquimbo	1.736	51
Valparaíso	11.385	439
Metropolitana	35.279	760
O'Higgins	3.942	198
Maule	680	9
Ñuble	2.097	96
Biobío	4.439	350
Araucanía	262	98
De los Ríos	96	37
De los Lagos	851	135
Aysén	42	36
Magallanes	641	174
	<b>64.577</b>	<b>2.583</b>

## 2. Casos probables acumulados y activos informados por fecha

Fecha	Casos probables acumulados	Casos activos probables
01-09-2020	50.638	3.331
02-09-2020	51.161	3.543
03-09-2020	51.643	3.709
04-09-2020	52.067	3.764
05-09-2020	52.526	3.858
06-09-2020	52.914	3.872
07-09-2020	53.132	3.731
08-09-2020	53.226	3.437
09-09-2020	53.734	3.595
10-09-2020	54.253	3.744
11-09-2020	54.742	3.868
12-09-2020	55.177	4.015
13-09-2020	55.551	4.082
14-09-2020	55.702	3.915
15-09-2020	55.769	3.525
16-09-2020	56.269	3.658
17-09-2020	56.677	3.657
18-09-2020	57.015	3.627
19-09-2020	57.317	3.543
20-09-2020	57.350	3.245
21-09-2020	57.464	3.018
22-09-2020	57.610	2.773
23-09-2020	58.110	2.891
24-09-2020	58.624	3.071
25-09-2020	59.096	3.192
26-09-2020	59.645	3.372
27-09-2020	60.090	3.491
28-09-2020	60.293	3.419
29-09-2020	60.357	3.147
30-09-2020	60.824	3.315
01-10-2020	61.268	3.509
02-10-2020	61.629	3.604
03-10-2020	61.808	3.512
04-10-2020	62.033	3.443
05-10-2020	62.112	3.172
06-10-2020	62.178	2.833
07-10-2020	62.654	2.967
08-10-2020	62.937	2.924
09-10-2020	63.282	2.955
10-10-2020	63.613	2.986
11-10-2020	63.927	3.008
12-10-2020	64.021	2.816
13-10-2020	64.116	2.573
14-10-2020	64.189	2.446
15-10-2020	64.577	2.583

### III. Pacientes Fallecidos

#### 1. Pacientes fallecidos por grupo etario

Tramos de edad	# pacientes	% total	% agrupado
≤ 39 años	301	2,24%	2,24%
40 a 49 años	456	3,39%	3,39%
50 a 59 años	1.359	10,12%	10,12%
60 a 69 años	2.827	21,04%	21,04%
70 a 79 años	3.807	28,34%	<b>63,21%</b>
80 a 89 años	3.431	25,54%	
≥90 años	1.253	9,33%	
<b>Total</b>	<b>13.434</b>	<b>100%</b>	<b>100%</b>

#### 2. Fallecidos según fecha de defunción, de acuerdo a criterios DEIS

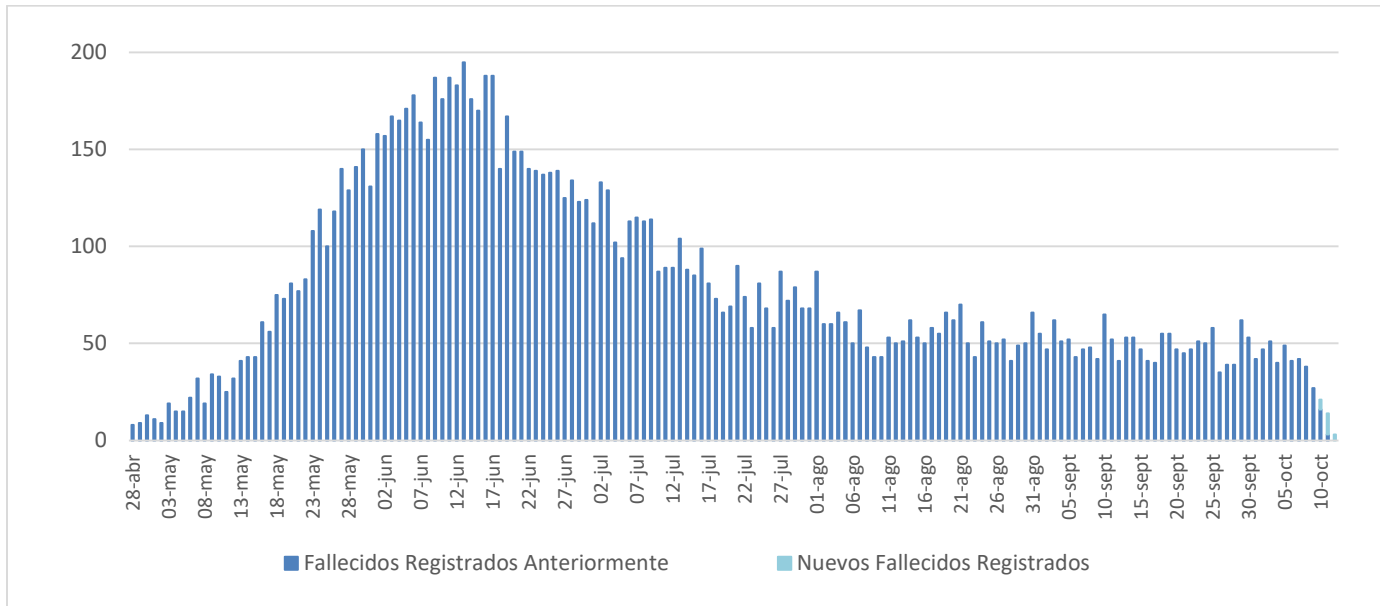



## IV. Capacidad Hospitalaria

### 1. Sistema Integrado Covid 19, camas de unidades de cuidados intensivos (UCI)

Total de ventiladores	2.371	Ventiladores disponibles	366	Ventiladores ocupados	2.005
-----------------------	-------	--------------------------	-----	-----------------------	-------

### 2. Hospitalización en unidades de cuidados intensivos (UCI) de pacientes Covid 19

Región	# pacientes	% total
Arica	17	2,16%
Tarapacá	9	1,15%
Antofagasta	30	3,82%
Atacama	9	1,15%
Coquimbo	28	3,56%
Valparaíso	76	9,67%
Santiago	358	45,55%
O'Higgins	47	5,98%
Maule	31	3,94%
Ñuble	13	1,65%
Biobío	86	10,94%
Araucanía	27	3,44%
Los Ríos	6	0,76%
Los Lagos	25	3,18%
Aysén	6	0,76%
Magallanes	18	2,29%
<b>Total</b>	<b>786</b>	<b>100%</b>

Tramos de edad	# pacientes	% total
≤ 39 años	45	5,73%
40 a 49 años	48	6,11%
50 a 59 años	175	22,26%
60 a 69 años	259	32,95%
≥ 70 años	259	32,95%
<b>Total</b>	<b>786</b>	<b>100%</b>

Tipo de ventilación	# pacientes	% total
En ventilación mecánica	617	78,50%
Sin ventilación mecánica	145	18,45%
Ventilación mecánica no invasiva	24	3,05%
<b>Total</b>	<b>786</b>	<b>100%</b>

\* Pacientes reportados durante el día anterior con 24 hrs. de desfase, UGCC

### 3. Hospitalización diaria en unidades de cuidados intensivos (UCI)

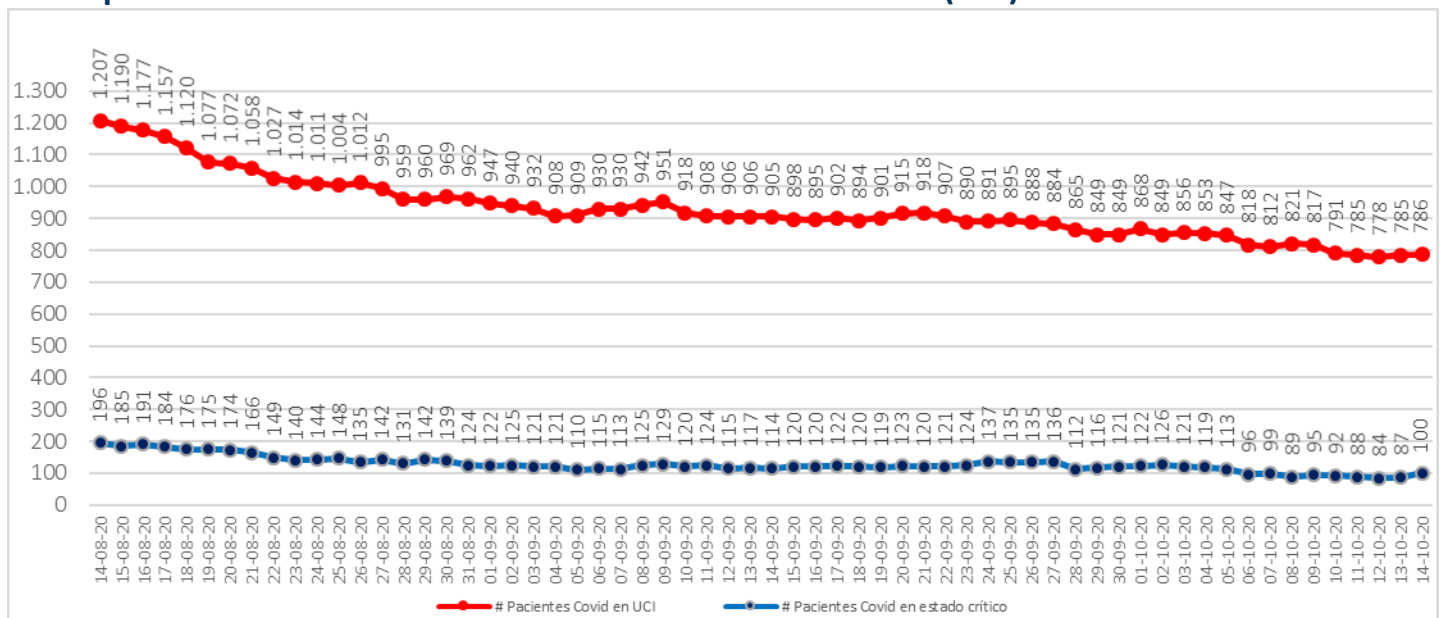

\* Pacientes reportados durante el día anterior con 24 hrs. de desfase, UGCC

## 4. Hospitalización de pacientes Covid19 en el sistema integrado

Fecha	Camas básicas	Camas media	UTI	UCI	Total
02-09-2020	1.447	1.062	654	940	4.103
03-09-2020	1.392	1.087	651	932	4.062
04-09-2020	1.322	1.061	655	908	3.946
05-09-2020	1.351	1.047	654	909	3.961
06-09-2020	1.367	1.084	659	930	4.040
07-09-2020	1.348	1.128	618	930	4.024
08-09-2020	1.294	1.123	611	942	3.970
09-09-2020	1.270	1.136	629	951	3.986
10-09-2020	1.255	1.153	613	918	3.939
11-09-2020	1.243	1.073	592	908	3.816
12-09-2020	1.185	1.025	593	906	3.709
13-09-2020	1.190	1.045	601	906	3.742
14-09-2020	1.196	1.054	608	905	3.763
15-09-2020	1.093	1.025	587	898	3.603
16-09-2020	1.092	1.009	563	895	3.559
17-09-2020	1.065	975	560	902	3.502
18-09-2020	993	927	569	894	3.383
19-09-2020	998	946	562	901	3.407
20-09-2020	999	934	567	915	3.415
21-09-2020	1.009	933	578	918	3.438
22-09-2020	998	931	588	907	3.424
23-09-2020	1.013	932	593	890	3.428
24-09-2020	1.002	913	596	891	3.402
25-09-2020	1.001	917	602	895	3.415
26-09-2020	986	895	596	888	3.365
27-09-2020	994	890	604	884	3.372
28-09-2020	1.017	899	603	865	3.384
29-09-2020	1.043	897	586	849	3.375
30-09-2020	1.034	889	558	849	3.330
01-10-2020	1.029	868	561	868	3.326
02-10-2020	1.014	870	548	849	3.326
03-10-2020	1.029	868	561	856	3.314
04-10-2020	962	816	543	853	3.174
05-10-2020	967	832	549	847	3.195
06-10-2020	909	806	550	818	3.083
07-10-2020	921	819	559	812	3.111
08-10-2020	871	833	548	821	3.073
09-10-2020	871	861	546	817	3.095
10-10-2020	842	853	523	791	3.009
11-10-2020	856	867	522	785	3.030
12-10-2020	869	863	523	778	3.033
13-10-2020	836	865	544	785	3.030
14-10-2020	840	866	525	786	3.017

\* UGCC

[www.gob.cl/coronavirus](http://www.gob.cl/coronavirus)

## 5. Evolución semanal de egresos hospitalarios pacientes Covid19

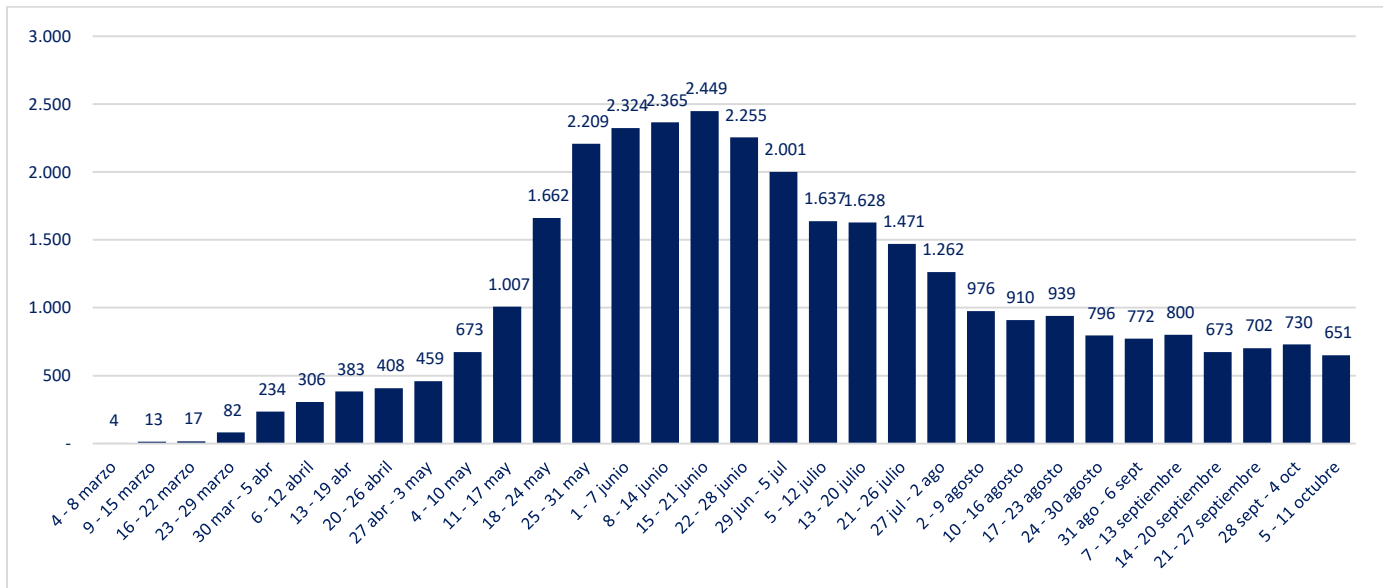

## V. Exámenes PCR

### 1. Exámenes PCR informados por tipo de establecimiento

	# exámenes realizados	% total	# exámenes informados últimas 24 hrs
Instituto de salud pública	154.175	4,1%	447
Hospitales públicos	1.772.311	46,8%	9.093
Privados	1.863.632	49,2%	8.465
	<b>3.790.118</b>	<b>100%</b>	<b>18.005</b>

\*Reportado por Epidemiología MINSAL

### 2. Datos de exámenes PCR informados según laboratorios por región en las últimas 24 hrs.

Región	# exámenes informados	# nuevos casos	Positividad día	Positividad última semana
Arica y Parinacota	454	45	10%	7%
Tarapacá	405	15	4%	4%
Antofagasta	860	32	4%	2%
Atacama	221	16	7%	4%
Coquimbo	573	22	4%	2%
Valparaíso	2.025	86	4%	4%
Metropolitana	6.280	237	4%	3%
O'Higgins	563	51	9%	7%
Maule	624	48	8%	7%
Ñuble	346	6	2%	4%
Biobío	2.367	176	7%	7%
Araucanía	854	145	17%	11%
Los Ríos	347	21	6%	7%
Los Lagos	1.584	124	8%	6%
Aysén	226	26	12%	10%
Magallanes	276	72	26%	22%
Desconocida	0	0	-	-
	<b>18.005</b>	<b>1.122</b>	<b>6%</b>	<b>5%</b>

Positividad día = nuevos casos/# exámenes día  
Región según toma la muestra

### 3. Exámenes PCR informados por días, acumulados y número de laboratorios que reportan

Fecha	# exámenes informados	# total de exámenes	# laboratorios que reporta	# nuevos casos	Positividad día	Casos totales acumulados	Positividad total
01-09-2020	26.326	2.458.762	94	1.415	5,37%	413.001	16,80%
02-09-2020	22.746	2.481.508	117	1.582	6,96%	414.583	16,71%
03-09-2020	27.242	2.508.750	119	1.758	6,45%	416.341	16,60%
04-09-2020	31.968	2.540.718	123	1.965	6,15%	418.306	16,46%
05-09-2020	34.595	2.575.313	124	1.961	5,67%	420.267	16,32%
06-09-2020	35.289	2.610.602	122	2.077	5,89%	422.344	16,18%
07-09-2020	30.987	2.641.589	106	1.764	5,69%	424.108	16,06%
08-09-2020	27.980	2.669.569	89	1.263	4,51%	425.371	15,93%
09-09-2020	21.805	2.691.374	116	1.482	6,80%	426.853	15,86%
10-09-2020	28.313	2.719.687	120	1.639	5,79%	428.492	15,76%
11-09-2020	34.082	2.753.769	124	1.860	5,46%	430.352	15,63%
12-09-2020	38.062	2.791.831	124	2.135	5,61%	432.487	15,49%
13-09-2020	36.298	2.828.129	125	2.082	5,74%	434.569	15,37%
14-09-2020	32.577	2.860.706	114	1.685	5,17%	436.254	15,25%
15-09-2020	27.197	2.887.903	87	1.536	5,65%	437.790	15,16%
16-09-2020	23.102	2.911.005	120	1.305	5,65%	439.095	15,08%
17-09-2020	31.646	2.942.651	124	1.860	5,88%	440.955	14,98%
18-09-2020	33.240	2.975.891	126	1.673	5,03%	442.628	14,87%
19-09-2020	34.822	3.010.713	125	1.848	5,31%	444.476	14,76%
20-09-2020	27.620	3.038.333	105	1.600	5,79%	446.076	14,68%
21-09-2020	16.822	3.055.155	91	1.194	7,10%	447.270	14,64%
22-09-2020	13.389	3.068.544	88	1.054	7,87%	448.324	14,61%
23-09-2020	15.573	3.084.117	120	1.372	8,81%	449.696	14,58%
24-09-2020	29.078	3.113.195	125	1.731	5,95%	451.427	14,50%
25-09-2020	37.653	3.150.848	130	2.222	5,90%	453.649	14,40%
26-09-2020	38.161	3.189.009	127	2.109	5,53%	455.758	14,29%
27-09-2020	39.405	3.228.414	128	1.923	4,88%	457.681	14,18%
28-09-2020	37.473	3.265.887	112	1.770	4,72%	459.451	14,07%
29-09-2020	28.919	3.294.806	90	1.622	5,61%	461.073	13,99%
30-09-2020	27.509	3.322.315	127	1.684	6,12%	462.757	13,93%
01-10-2020	33.533	3.355.848	132	1.760	5,25%	464.517	13,84%
02-10-2020	38.674	3.394.522	131	1.839	4,76%	466.356	13,74%
03-10-2020	35.698	3.430.220	130	1.880	5,27%	468.236	13,65%
04-10-2020	36.333	3.466.553	129	1.708	4,70%	469.944	13,56%
05-10-2020	36.198	3.502.751	119	1.567	4,33%	471.511	13,46%
06-10-2020	26.316	3.529.067	94	1.554	5,91%	473.065	13,40%
07-10-2020	19.706	3.548.773	124	1.131	5,74%	474.196	13,36%
08-10-2020	32.954	3.581.727	133	1.575	4,78%	475.771	13,28%
09-10-2020	36.292	3.618.019	132	1.750	4,82%	477.521	13,20%
10-10-2020	36.022	3.654.041	129	1.824	5,06%	479.345	13,12%
11-10-2020	39.211	3.693.252	133	1.776	4,53%	481.121	13,03%
12-10-2020	35.907	3.729.159	119	1.517	4,22%	482.638	12,94%
13-10-2020	25.603	3.754.762	91	1.392	5,44%	484.030	12,89%
14-10-2020	17.351	3.772.113	96	1.089	6,28%	485.119	12,86%
15-10-2020	18.005	3.790.118	125	1.122	6,23%	486.241	12,83%

Positividad día= nuevos casos/ # exámenes día. Positividad total= casos totales/ total de exámenes  
Reportado por Epidemiología MINSAL.

#### 4. Porcentaje y media móvil (siete días) de positividad de exámenes PCR

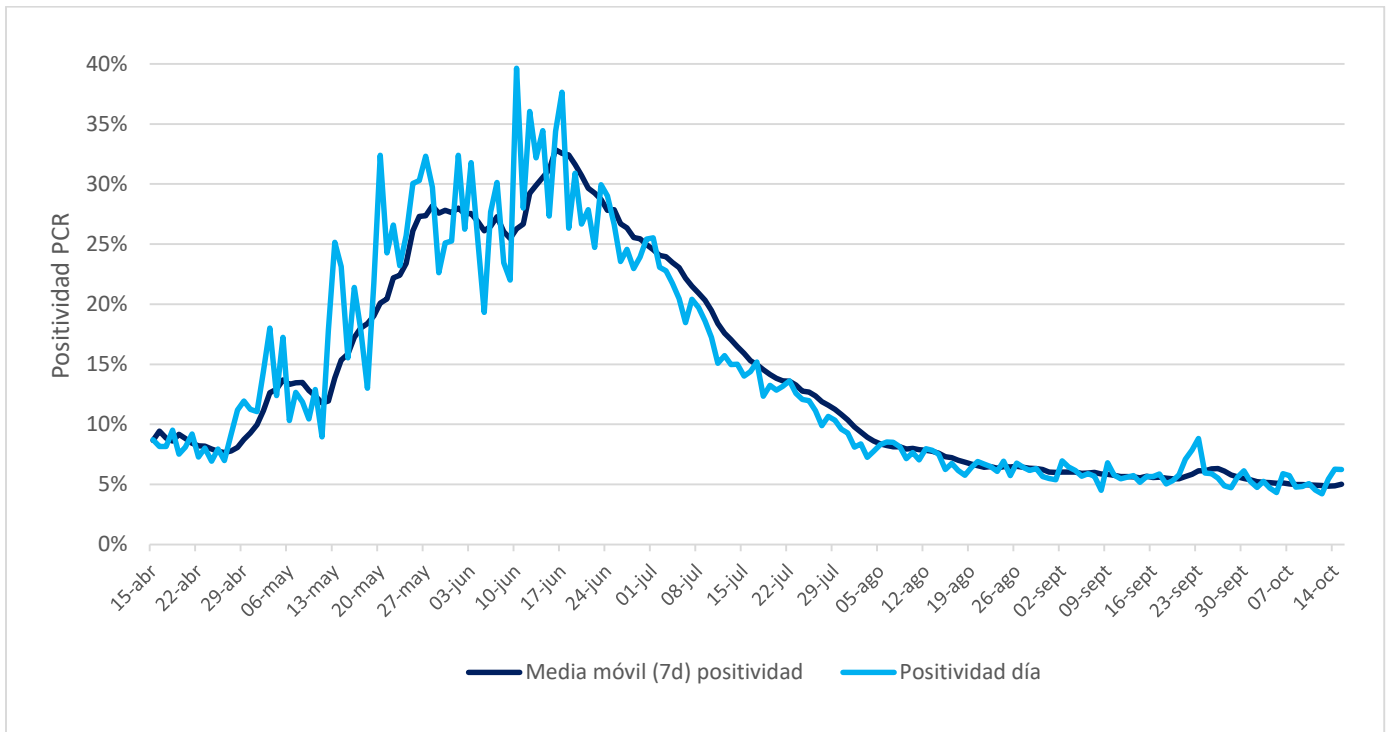

## VI. Residencias sanitarias

### 1. Datos de residencias sanitarias informadas por región

Región	N° de Camas Totales	N° de Usuarios en Residencia	N° de Residencias Habilitadas
Arica y Parinacota	612	371	10
Tarapacá	1.422	1.335	10
Antofagasta	759	290	9
Atacama	288	172	4
Coquimbo	516	84	8
Valparaíso	1.156	267	9
Metropolitana	2.000	746	15
O'Higgins	283	97	7
Maule	632	314	15
Ñuble	333	185	9
Biobío	1.058	659	17
Araucanía	454	285	7
Los Ríos	209	119	5
Los Lagos	401	218	10
Aysén	76	50	4
Magallanes	305	171	12
<b>Total</b>	<b>10.504</b>	<b>5.363</b>	<b>151</b>