

REPORTE

DIARIO

16 de febrero de 2023



#CuidémonosEntreTodos

I. Casos confirmados de COVID-19

1. Casos confirmados acumulados a nivel nacional

Región	Casos confirmados acumulados	Fallecidos confirmados totales ¹	Fallecidos sospechosos probables u otros totales ²	Fallecidos totales	Casos confirmados recuperados ³	Casos confirmados por antígeno	Casos con sospecha de reinfección
Arica Parinacota	79.419	750	147	897	78.106	25.005	1.359
Tarapacá	113.107	1.053	119	1.172	111.557	28.868	838
Antofagasta	182.352	1.655	301	1.956	179.675	31.862	2.186
Atacama	115.939	594	121	715	114.820	50.013	1.467
Coquimbo	209.555	1.637	302	1.939	206.789	61.732	1.937
Valparaíso	487.757	5.208	1.234	6.442	479.072	142.504	3.107
Metropolitana	1.947.411	24.580	6.207	30.787	1.908.283	386.960	26.424
O'Higgins	219.433	2.240	577	2.817	215.651	68.310	1.384
Maule	344.157	2.822	509	3.331	339.066	107.786	4.460
Ñuble	156.751	1.119	200	1.319	154.501	53.470	1.627
Biobío	505.989	4.108	695	4.803	498.541	119.494	3.948
Araucanía	291.542	2.321	583	2.904	287.099	55.903	4.252
De los Ríos	146.603	1.165	235	1.400	144.255	44.525	1.697
De los Lagos	240.967	2.184	379	2.563	237.033	37.838	4.218
Aysén	35.931	193	27	220	35.530	13.924	2.190
Magallanes	67.265	667	106	773	66.084	11.466	2.702
Desconocida	42	0	2	2	41	0	0
Total	5.144.220	52.296	11.744	64.040	5.056.103	1.239.660	63.796

2. Casos nuevos a nivel nacional

Región	Casos nuevos totales ⁴	Casos nuevos con síntomas	Casos nuevos sin síntomas	Casos nuevos reportados por laboratorio ⁵	Casos nuevos confirmados por antígeno	Casos activos confirmados ⁶	Tasa de incidencia activos ⁷
Arica Parinacota	17	13	4	0	13	58	22,3
Tarapacá	14	11	1	2	13	38	9,5
Antofagasta	51	33	0	18	28	120	16,8
Atacama	44	20	9	15	34	96	30,1
Coquimbo	69	60	3	6	57	131	15,1
Valparaíso	172	120	6	46	124	405	20,1
Metropolitana	733	508	41	184	449	1.571	18,8
O'Higgins	75	56	2	17	51	187	18,4
Maule	105	70	3	32	51	222	19,1
Ñuble	70	55	1	14	64	154	29,7
Biobío	155	89	8	58	94	434	25,8
Araucanía	75	49	13	13	46	170	16,5
De los Ríos	58	41	5	12	53	141	34,3
De los Lagos	65	31	12	22	28	136	15,0
Aysén	14	4	2	8	11	24	22,2
Magallanes	6	6	0	0	6	24	13,2
Desconocida	0	0	0	0	0	0	0,0
Total	1.723	1.166	110	447	1.122	3.911	19,6

Información EpiVigila, Epidemiología y DEIS MINSAL. Datos provisorios y en proceso de validación. Algunas actualizaciones podrían verse reflejadas solamente en el recuento acumulado. Las definiciones de caso confirmado, probable, con sospecha de infección o reinfección y de los periodos de aislamiento corresponden a las contenidas en el ordinario B51 N.º 4915 de la Subsecretaría de Salud Pública. Los casos confirmados, ya sean acumulados, nuevos, activos o recuperados incluyen a los casos confirmados desde el 10-02-2021 por antígeno y a los acumulados con sospecha de reinfección.

1 Casos clasificados con causa de muerte CIE-10 U07.1 (caso confirmado con resultado positivo de la prueba), según estadísticas del DEIS.

2 Casos clasificados con causa de muerte CIE-10 U07.2 (caso sospechoso, probable o diagnosticado clínica y epidemiológicamente, sin prueba positiva confirmada por laboratorio), según estadísticas del DEIS.

3 Para el cálculo estimado de confirmados recuperados se sustrae a los casos confirmados acumulados, los casos activos confirmados y los casos fallecidos, independientemente de su causa de muerte.

4 Persona que cumple con definición de caso según normativa vigente, que cuenta con test de PCR o antígeno positivo en las últimas 24 hrs, según fecha de resultado informada por laboratorio. Incluye casos con sospecha de reinfección, y es independiente de la fecha de notificación o síntomas señalada en EpiVigila.

5 Casos que, teniendo un test de PCR o antígeno positivo, no están ingresados aún en la plataforma de vigilancia epidemiológica (EpiVigila).

6 El cálculo de casos activos excluye a quienes hayan fallecido, independientemente de la causa de muerte, y se consideran aquellos con cinco o menos días transcurridos desde la fecha de inicio de síntomas o de la toma de muestras para casos asintomáticos, según lo señalado en la resolución vigente.

7 Tasa de incidencia activos = (casos activos confirmados / población) * 100.000. Población INE 2023, según proyección poblacional Censo 2017.

3. Casos confirmados totales, casos activos y fallecidos

Fecha	Casos totales acumulados	Casos nuevos totales ¹	Casos nuevos con síntomas	Casos nuevos sin síntomas	Casos activos ²	Fallecidos ³	Casos confirmados recuperados ⁴
03 01 2023	5.045.602	1.305	1.006	49	7.800	51.536	4.957.812
04 01 2023	5.048.085	2.467	1.804	119	6.537	51.540	4.961.558
05 01 2023	5.052.980	4.839	3.072	345	8.144	51.550	4.964.846
06 01 2023	5.058.315	5.109	3.203	368	11.048	51.595	4.967.277
07 01 2023	5.062.734	4.162	2.565	347	12.508	51.625	4.970.236
08 01 2023	5.066.518	3.578	2.252	312	12.191	51.652	4.974.337
09 01 2023	5.069.041	2.414	1.576	143	9.614	51.668	4.979.437
10 01 2023	5.071.034	1.919	1.440	89	7.614	51.676	4.983.430
11 01 2023	5.074.837	3.697	2.379	235	7.808	51.681	4.987.039
12 01 2023	5.078.573	3.541	2.180	296	8.329	51.730	4.990.007
13 01 2023	5.081.862	3.130	2.024	239	9.011	51.756	4.992.612
14 01 2023	5.084.978	2.931	1.866	198	9.567	51.783	4.994.221
15 01 2023	5.087.555	2.476	1.632	203	8.040	51.795	4.998.237
16 01 2023	5.089.405	1.774	1.180	91	6.740	51.823	5.001.387
17 01 2023	5.090.883	1.399	1.049	54	5.462	51.829	5.004.143
18 01 2023	5.093.902	2.897	1.929	186	5.918	51.838	5.006.540
19 01 2023	5.096.886	2.813	1.858	230	6.503	51.879	5.008.753
20 01 2023	5.099.468	2.522	1.664	229	7.043	51.895	5.010.685
21 01 2023	5.101.837	2.276	1.453	186	7.326	51.918	5.012.673
22 01 2023	5.103.912	2.042	1.327	179	6.280	51.938	5.015.684
23 01 2023	5.105.289	1.324	918	76	5.232	51.951	5.018.109
24 01 2023	5.106.463	1.124	856	40	4.359	51.957	5.020.156
25 01 2023	5.108.929	2.366	1.613	156	4.721	51.960	5.022.095
26 01 2023	5.111.145	2.114	1.416	153	5.055	51.998	5.023.727
27 01 2023	5.113.124	1.870	1.270	150	5.411	52.013	5.025.312
28 01 2023	5.115.130	1.937	1.339	134	5.798	52.030	5.026.843
29 01 2023	5.116.768	1.605	1.064	114	5.014	52.056	5.029.152
30 01 2023	5.117.952	1.175	803	55	4.268	52.071	5.031.082
31 01 2023	5.118.981	1.001	750	38	3.614	52.077	5.032.765
01 02 2023	5.120.975	1.906	1.357	130	3.997	52.081	5.034.229
02 02 2023	5.123.007	1.901	1.264	140	4.428	52.114	5.035.634
03 02 2023	5.124.971	1.778	1.149	105	4.881	52.121	5.037.061
04 02 2023	5.126.657	1.637	1.117	105	5.153	52.136	5.038.380
05 02 2023	5.128.130	1.428	948	115	4.514	52.155	5.040.401
06 02 2023	5.129.209	1.061	756	44	3.964	52.169	5.042.030
07 02 2023	5.130.204	965	737	43	3.349	52.173	5.043.640
08 02 2023	5.132.118	1.819	1.246	132	3.788	52.178	5.044.980
09 02 2023	5.133.941	1.766	1.209	113	4.206	52.199	5.046.237
10 02 2023	5.135.705	1.715	1.171	121	4.698	52.222	5.047.376
11 02 2023	5.137.305	1.534	1.030	112	4.903	52.242	5.048.656
12 02 2023	5.138.732	1.385	965	84	4.315	52.254	5.050.572
13 02 2023	5.139.804	1.005	728	34	3.733	52.269	5.052.116
14 02 2023	5.140.809	930	711	33	3.253	52.271	5.053.601
15 02 2023	5.142.449	1.595	1.137	97	3.476	52.278	5.054.947
16-02-2023	5.144.220	1.723	1.166	110	3.911	52.296	5.056.103

Nota explicativa: para esta tabla, el cálculo de casos confirmados activos y casos confirmados recuperados corresponde a la información disponible en la fecha en que se reportan en el Informe Diario. Los casos confirmados, ya sean acumulados, nuevos, activos o recuperados incluyen a los casos confirmados desde el 10-02-2021 por antígeno y a los acumulados con sospecha de reinfección.

1 Persona que cumple con definición de caso según normativa vigente, que cuenta con test de PCR o antígeno positivo en las últimas 24 hrs, según fecha de resultado informada por laboratorio. Incluye casos con sospecha de reinfección, y es independiente de la fecha de notificación o síntomas señalada en Epigila.

2 El cálculo de casos activos excluye a quienes hayan fallecido, independientemente de la causa de muerte, y se consideran aquellos con cinco o menos días transcurridos desde la fecha de inicio de síntomas o de la toma de muestras para casos asintomáticos, según lo señalado en la resolución vigente.

3 Corresponde a casos clasificados con causa de muerte U07.1 (caso confirmado con resultado positivo de la prueba), según estadísticas del DEIS.

4 Para el cálculo estimado de confirmados recuperados se substraen a los casos confirmados acumulados, los casos activos confirmados y los casos fallecidos, independientemente de su causa de muerte.

4. Curva de casos activos y recuperados según fecha de inicio de síntomas

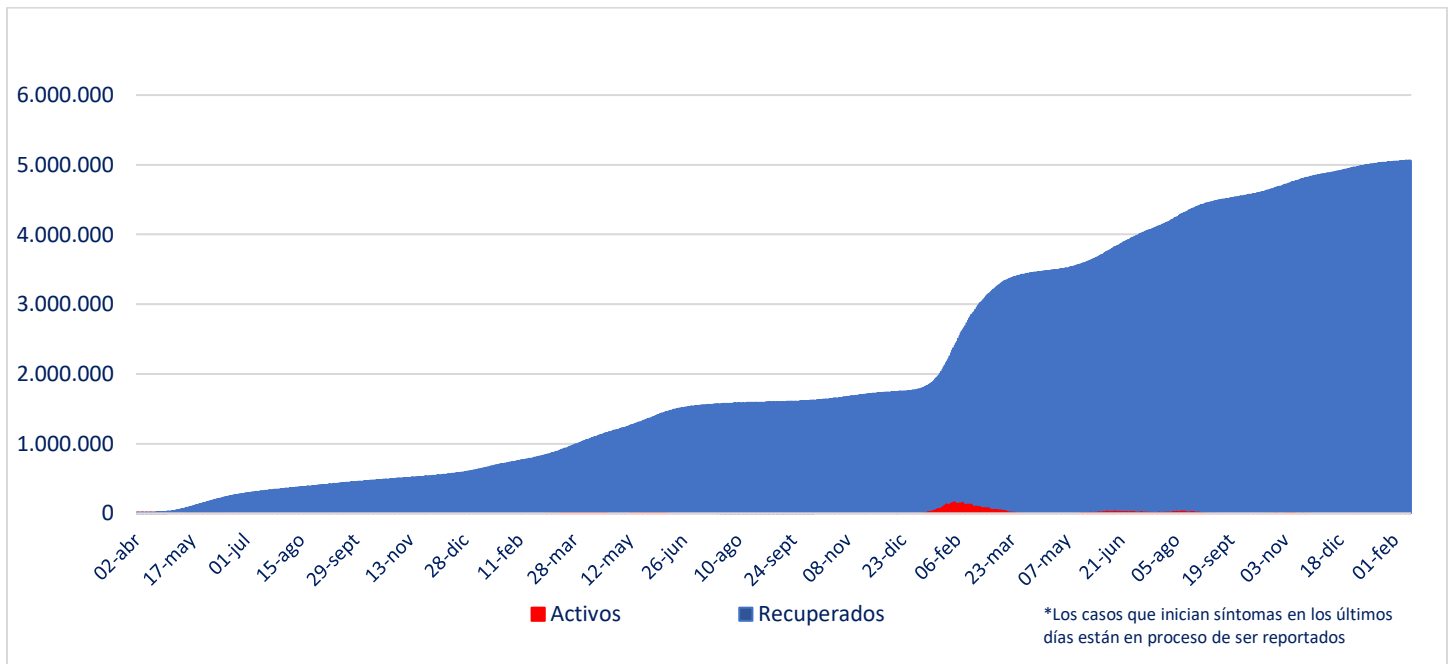

Fuente: Sistema de Notificación EPIVIGILA. Depto. de Epidemiología, MINSAL

Nota explicativa: para construir esta curva, se realiza el cálculo de casos activos y recuperados a partir del último día disponible de información, actualizando la curva completa hacia atrás. El número de fallecidos no aparece en este gráfico.

5. Evolución de nuevos casos confirmados por 100 mil habitantes (media móvil 7 días)

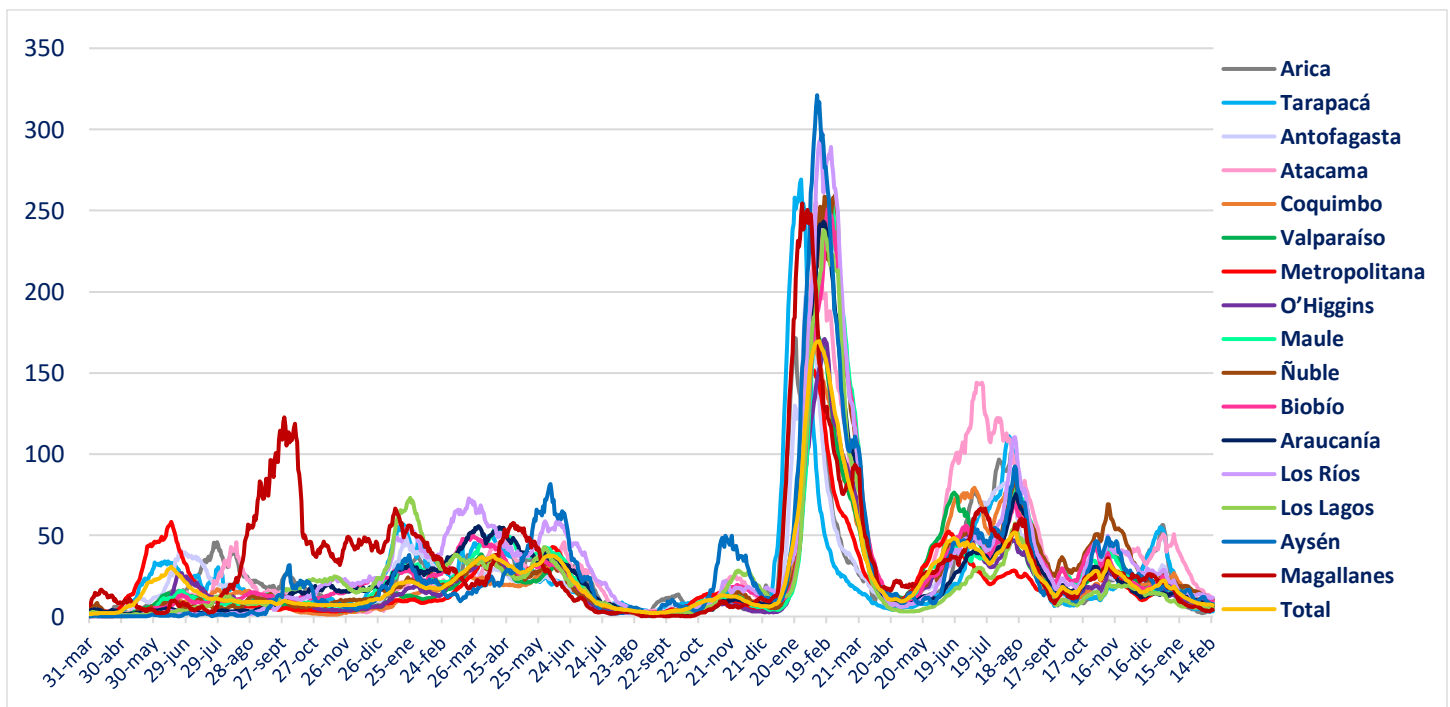

II. Casos probables

1. Casos probables por región

Región	Casos probables acumulados	Casos activos probables ¹
Arica Parinacota	3.439	0
Tarapacá	10.389	0
Antofagasta	6.818	0
Atacama	1.741	0
Coquimbo	9.402	0
Valparaíso	50.211	0
Metropolitana	161.605	1
O'Higgins	14.800	0
Maule	10.643	0
Ñuble	10.182	0
Biobío	35.895	0
Araucanía	11.319	0
De los Ríos	6.034	0
De los Lagos	16.328	0
Aysén	1.794	0
Magallanes	3.289	0
Desconocida	0	0
Total	353.889	1

Datos provisorios y en proceso de validación. Algunas actualizaciones podrían verse reflejadas solamente en el recuento acumulado.

¹ La definición vigente de caso probable corresponde a la contenida en el ordinario B51 N.º 4915 de la Subsecretaría de Salud Pública. Se consideran activos a aquellos con cinco o menos días transcurridos desde la fecha de inicio de síntomas o de la toma de muestras para casos asintomáticos, según lo señalado en la resolución vigente.

2. Casos probables acumulados y activos informados por fecha

Fecha	Casos probables acumulados	Casos activos probables ¹
03-01-2023	353.864	6
04-01-2023	353.862	1
05-01-2023	353.861	1
06-01-2023	353.862	1
07-01-2023	353.864	1
08-01-2023	353.864	2
09-01-2023	353.863	0
10-01-2023	353.865	1
11-01-2023	353.868	2
12-01-2023	353.869	1
13-01-2023	353.872	3
14-01-2023	353.873	5
15-01-2023	353.873	3
16-01-2023	353.872	2
17-01-2023	353.872	1
18-01-2023	353.873	0
19-01-2023	353.873	0
20-01-2023	353.873	1
21-01-2023	353.875	3
22-01-2023	353.875	3
23-01-2023	353.874	2
24-01-2023	353.876	1
25-01-2023	353.876	1
26-01-2023	353.875	4
27-01-2023	353.874	3
28-01-2023	353.877	4
29-01-2023	353.878	3
30-01-2023	353.879	3
31-01-2023	353.881	4
01-02-2023	353.882	6
02-02-2023	353.880	5
03-02-2023	353.880	2
04-02-2023	353.882	3
05-02-2023	353.882	1
06-02-2023	353.884	2
07-02-2023	353.884	2
08-02-2023	353.887	4
09-02-2023	353.884	2
10-02-2023	353.882	1
11-02-2023	353.886	5
12-02-2023	353.886	4
13-02-2023	353.885	3
14-02-2023	353.888	5
15-02-2023	353.891	4
16-02-2023	353.889	1

Datos provisorios y en proceso de validación. Algunas actualizaciones podrían verse reflejadas solamente en el recuento acumulado.

1 La definición vigente de caso probable corresponde a la contenida en el ordinario B51 N.º 4915 de la Subsecretaría de Salud Pública. Se consideran activos a aquellos con cinco o menos días transcurridos desde la fecha de inicio de síntomas o de la toma de muestras para casos asintomáticos, según lo señalado en la resolución vigente.

III. Pacientes Fallecidos

1. Pacientes fallecidos por grupo etario

Tramos de edad	Fallecidos confirmados U07.1 ¹	% total	% agrupado	Fallecidos sospechosos, probables u otros U07.2 ²	% total	% agrupado	Fallecidos totales	% total	% agrupado
≤ 39 años	1.357	2,59%	2,59%	388	3,30%	3,30%	1.745	2,72%	2,72%
40 a 49 años	1.970	3,77%	3,77%	486	4,14%	4,14%	2.456	3,84%	3,84%
50 a 59 años	5.124	9,80%	9,80%	1.119	9,53%	9,53%	6.243	9,75%	9,75%
60 a 69 años	9.629	18,41%	18,41%	1.993	16,97%	16,97%	11.622	18,15%	18,15%
70 a 79 años	13.754	26,30%	65,43%	2.987	25,43%	66,06%	16.741	26,14%	65,54%
80 a 89 años	14.116	26,99%		3.200	27,25%		17.316	27,04%	
≥90 años	6.346	12,13%		1.571	13,38%		7.917	12,36%	
Total	52.296	100%	100%	11.744	100%	100%	64.040	100%	100%

1 Código CIE-10 U07.1 COVID-19, virus identificado:
Caso confirmado con resultado positivo de la prueba.

2 Código CIE-10 U07.2 COVID-19, virus no identificado:
Diagnosticado clínica y epidemiológicamente con COVID-19
Caso probable de COVID-19
Caso sospechoso de COVID-19

2. Fallecidos confirmados según fecha de defunción, de acuerdo a criterios DEIS

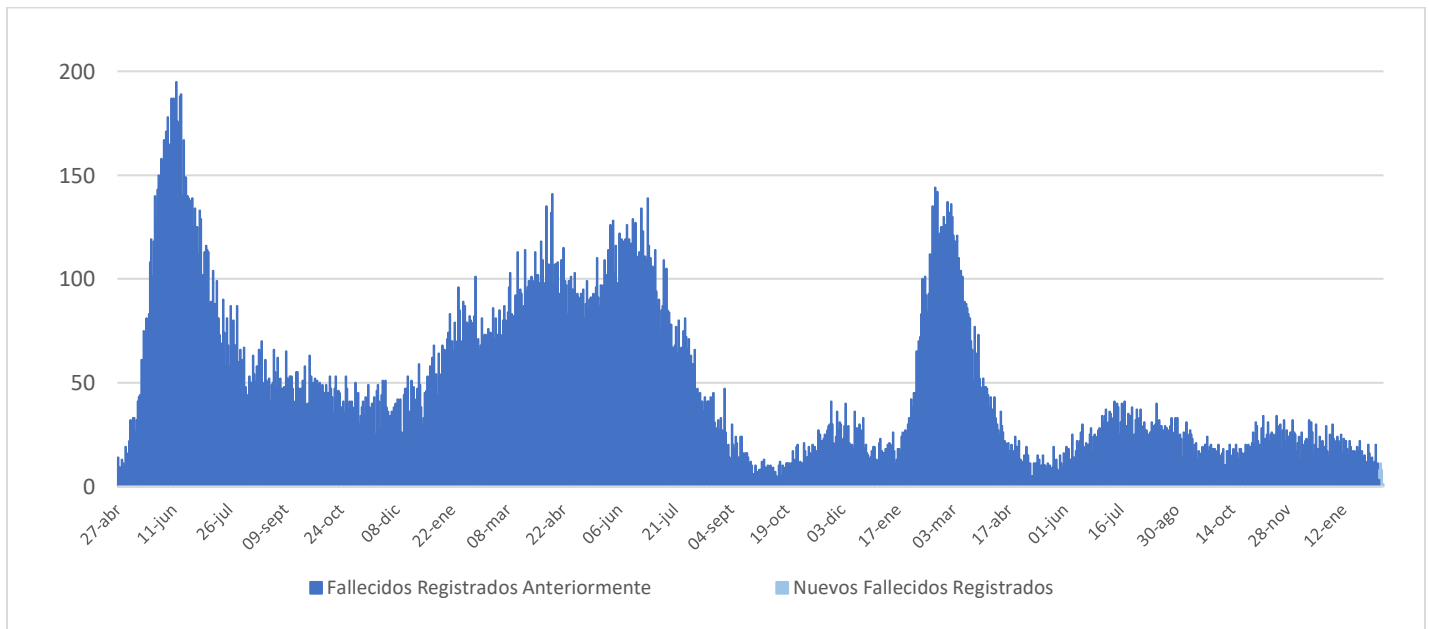

IV. Capacidad Hospitalaria

1. Sistema Integrado Covid 19, camas de unidades de cuidados intensivos (UCI)

Total de camas críticas	1.772	Camas críticas disponibles	297	Camas críticas ocupados	1.475
-------------------------	-------	----------------------------	-----	-------------------------	-------

2. Hospitalización en unidades de cuidados intensivos (UCI) de pacientes Covid 19

Región	# pacientes	% total
Arica	0	0,00%
Tarapacá	0	0,00%
Antofagasta	4	4,12%
Atacama	2	2,06%
Coquimbo	3	3,09%
Valparaíso	4	4,12%
Santiago	54	55,67%
O'Higgins	3	3,09%
Maule	5	5,15%
Ñuble	1	1,03%
Biobío	5	5,15%
Araucanía	6	6,19%
Los Ríos	1	1,03%
Los Lagos	5	5,15%
Aysén	3	3,09%
Magallanes	1	1,03%
Total	97	100%

Tipo de ventilación	# pacientes	% total
En ventilación mecánica	74	76,29%
Sin ventilación mecánica	23	23,71%
Total	97	100%

* Pacientes reportados durante el día anterior de forma agregada, UGCC

* Pacientes reportados durante el día anterior de forma agregada, UGCC

3. Hospitalización diaria en unidades de cuidados intensivos (UCI)

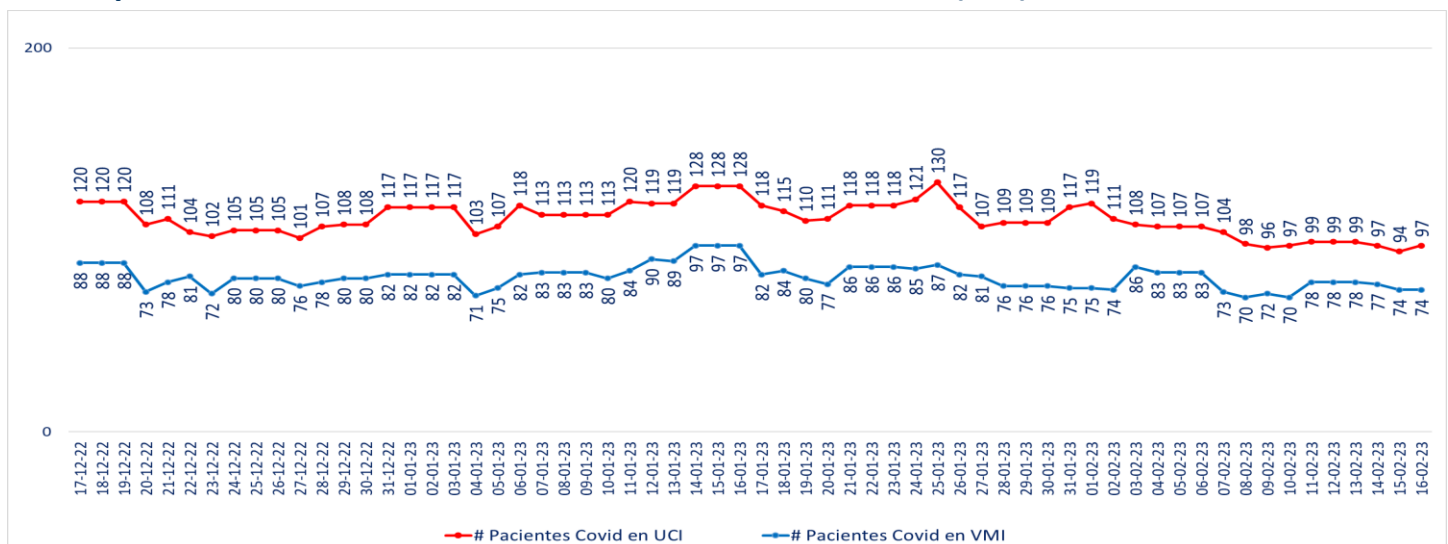

* Pacientes reportados durante el día anterior de forma agregada, UGCC – Información del gráfico, últimos 60 días

Nota explicativa: De acuerdo al manual de registro de gestión de camas en la red integrada público-privada 2021, aprobado en Resolución Exenta 244 de 22 de febrero de 2021, a partir del 23 de febrero de 2021, se comienza a reportar el N° de pacientes COVID-19 hospitalizados en UCI informados de forma agregada por los establecimientos en la plataforma UGCC, ya que los datos individualizados (Registro clínicos de los pacientes) requieren un mayor esfuerzo por parte de los establecimientos al momento de reportar y esto puede generar un atraso de notificación en la plataforma UGCC.

4. Evolución de camas UCI habilitadas y ocupadas – País

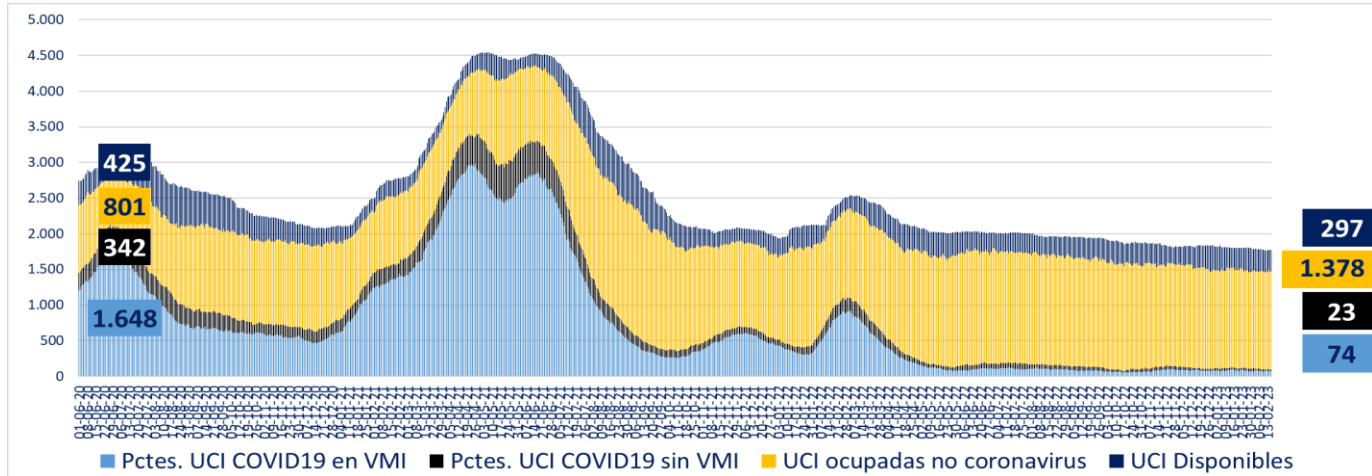

* A partir del 23 de febrero de 2021 se reportan los datos informados de forma agregada, UGCC

5. Evolución de camas UCI habilitadas y ocupadas – R. Metropolitana

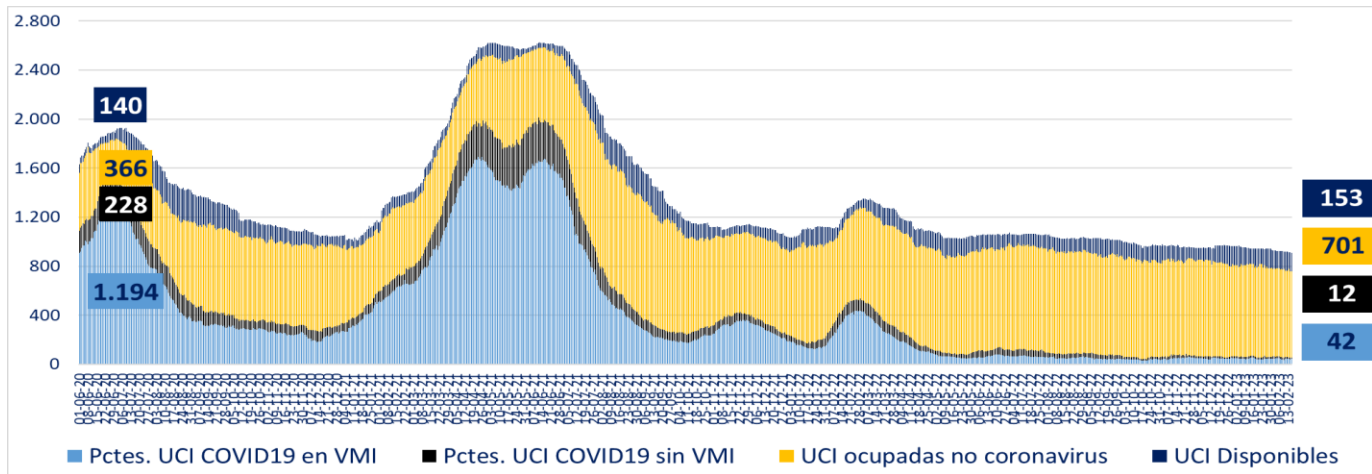

* A partir del 23 de febrero de 2021 se reportan los datos informados de forma agregada, UGCC

6. Evolución de camas UCI habilitadas y ocupadas – Regiones

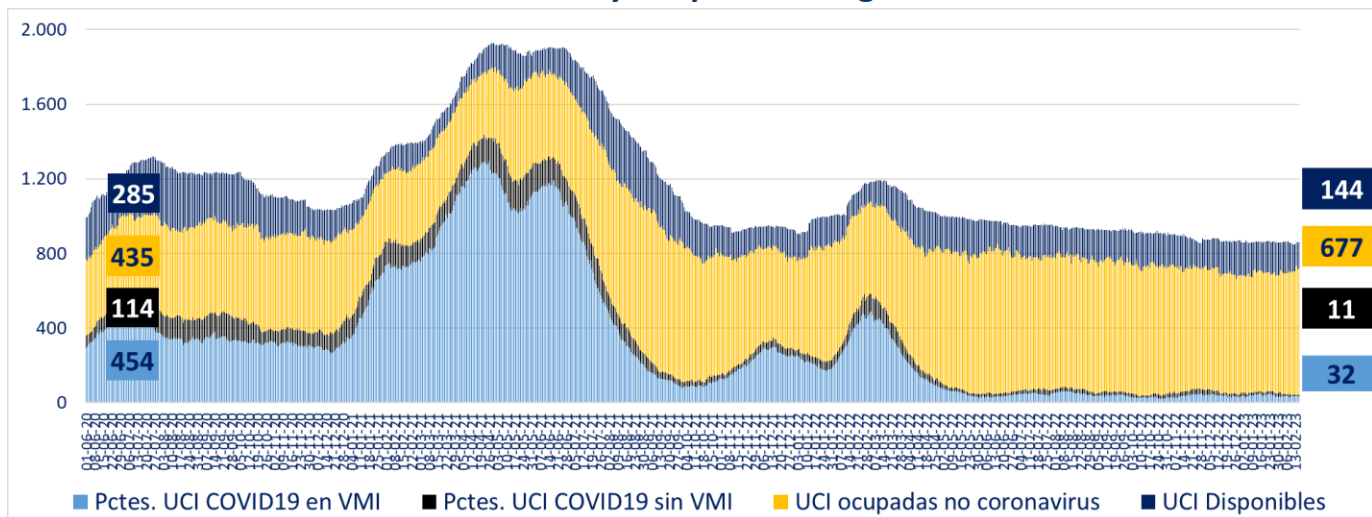

* A partir del 23 de febrero de 2021 se reportan los datos informados de forma agregada, UGCC

7. Número pacientes Covid-19 en Unidades de Cuidado Intensivo (UCI) por tramos de edad

Tramos de edad	# pacientes	% total
≤ 39 años	8	8,25%
40 a 49 años	8	8,25%
50 a 59 años	18	18,56%
60 a 69 años	29	29,90%
≥ 70 años	34	35,05%
Total	97	100%

* Pacientes reportados durante el día anterior de forma individualizada, UGCC

8. Evolución de pacientes Covid-19 en Unidades de Cuidado Intensivo (UCI) por tramos de edad

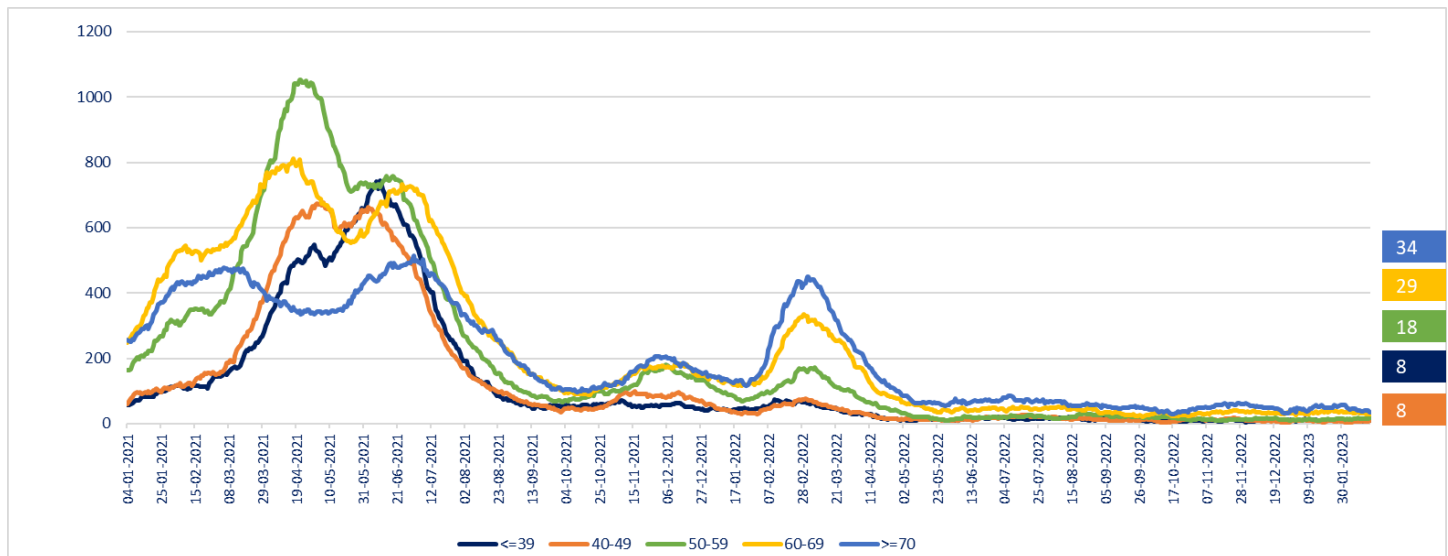

* Pacientes reportados durante el día anterior de forma individualizada, UGCC – Información del gráfico, desde el 04 de enero del 2021

Nota explicativa: De acuerdo al manual de registro de gestión de camas en la red integrada público-privada 2021, aprobado en Resolución Exenta 244 de 22 de febrero de 2021, a partir del 23 de febrero, se comienza a reportar el N° de pacientes COVID-19 hospitalizados en UCI informados de forma agregada por los establecimientos en la plataforma UGCC, ya que los datos individualizados (Registro clínicos de los pacientes) requieren un mayor esfuerzo por parte de los establecimientos al momento de reportar y esto puede generar un atraso de notificación en la plataforma UGCC.

9. Hospitalización de pacientes Covid19 en sistema integrado

Fecha	Camas básicas	Camas media	UTI	UCI	Total
07-01-2023	291	439	171	113	1.014
08-01-2023	291	439	171	113	1.014
09-01-2023	291	439	171	113	1.014
10-01-2023	300	492	172	113	1.077
11-01-2023	296	508	167	120	1.091
12-01-2023	300	492	182	119	1.093
13-01-2023	315	499	189	119	1.122
14-01-2023	311	492	167	128	1.098
15-01-2023	311	492	167	128	1.098
16-01-2023	311	492	167	128	1.098
17-01-2023	332	450	168	118	1.068
18-01-2023	325	433	149	115	1.022
19-01-2023	314	439	145	110	1.008
20-01-2023	306	435	142	111	994
21-01-2023	298	401	150	118	967
22-01-2023	298	401	150	118	967
23-01-2023	298	401	150	118	967
24-01-2023	276	400	154	121	951
25-01-2023	298	431	149	130	1.008
26-01-2023	275	395	162	117	949
27-01-2023	257	416	144	107	924
28-01-2023	249	422	149	109	929
29-01-2023	249	422	149	109	929
30-01-2023	249	422	149	109	929
31-01-2023	260	399	138	117	914
01-02-2023	243	404	116	119	882
02-02-2023	248	384	115	111	858
03-02-2023	229	355	120	108	812
04-02-2023	232	341	122	107	802
05-02-2023	232	341	122	107	802
06-02-2023	232	341	122	107	802
07-02-2023	237	335	111	104	787
08-02-2023	229	327	117	98	771
09-02-2023	226	314	105	96	741
10-02-2023	227	310	109	97	743
11-02-2023	396	302	113	99	910
12-02-2023	396	302	113	99	910
13-02-2023	396	302	113	99	910
14-02-2023	217	301	114	97	729
15-02-2023	224	318	99	94	735
16-02-2023	194	312	98	97	701

* Pacientes reportados durante el día anterior de forma agregada, UGCC – Información últimos 40 días

10. Evolución semanal de egresos hospitalarios pacientes Covid19

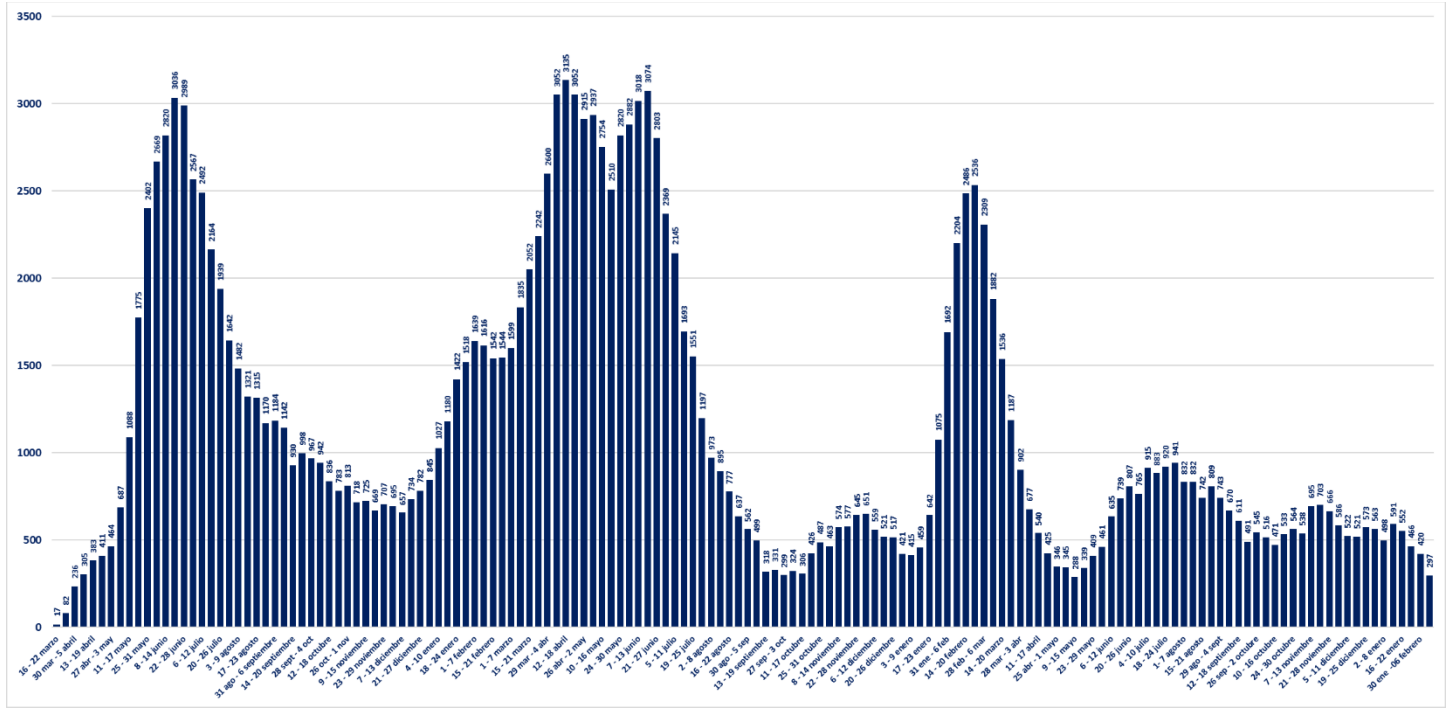

* Pacientes reportados de forma individualizada, UGCC – Información de egresos desde la Semana del 4 al 8 marzo del 2020

V. Exámenes

1. Exámenes para la detección de SARS CoV-2

	# exámenes realizados	% total	# exámenes informados últimas 24 hrs
Test de PCR	40.134.358	83,09%	6.768
Test de Antígeno	8.168.302	16,91%	5.747
Total	48.302.660	100%	12.515

2. Exámenes PCR informados por tipo de establecimiento

	# exámenes PCR realizados	% total	# exámenes PCR informados últimas 24 hrs
Instituto de Salud Pública	344.152	0,86%	0
Hospitales públicos	17.926.139	44,67%	3.342
Privados	21.864.067	54,48%	3.426
Total	40.134.358	100%	6.768

3. Datos de exámenes PCR informados según laboratorios por región en las últimas 24 hrs.

Región ¹	# exámenes PCR informados	# nuevos casos PCR positivos ²	Positividad PCR día ³	Positividad última semana
Arica y Parinacota	52	4	7,69%	5,63%
Tarapacá	44	1	2,27%	2,28%
Antofagasta	159	23	14,47%	11,60%
Atacama	120	10	8,33%	6,84%
Coquimbo	165	12	7,27%	6,40%
Valparaíso	588	48	8,16%	6,98%
Metropolitana	3.425	284	8,29%	7,63%
O'Higgins	162	24	14,81%	10,91%
Maule	473	54	11,42%	6,82%
Ñuble	117	6	5,13%	6,45%
Biobío	543	61	11,23%	12,33%
Araucanía	296	29	9,80%	8,39%
Los Ríos	178	5	2,81%	2,93%
Los Lagos	352	37	10,51%	9,60%
Aysén	64	3	4,69%	6,14%
Magallanes	30	0	0,00%	9,57%
Desconocida	0	0	-	-
Total	6.768	601	8,88%	7,85%

¹ Región según toma la muestra.

² Persona que cumple con definición de caso según normativa vigente, que cuenta con test de PCR positivo en las últimas 24 hrs, según fecha de resultado informada por laboratorio. Incluye casos con sospecha de reinfección, y es independiente de la fecha de notificación o síntomas señalada en Epivigila.

Datos provisorios y en proceso de validación. Algunas actualizaciones podrían verse reflejadas solamente en el recuento acumulado.

³ Positividad PCR día = nuevos casos PCR positivos /# exámenes PCR día.

4. Datos de exámenes de antígeno según región, informados el 14 de febrero

Región	# exámenes antígeno informados
Arica y Parinacota	78
Tarapacá	136
Antofagasta	192
Atacama	260
Coquimbo	261
Valparaíso	784
Metropolitana	1.875
O'Higgins	250
Maule	220
Ñuble	317
Biobío	434
Araucanía	229
Los Ríos	254
Los Lagos	215
Aysén	91
Magallanes	151
Desconocida	0
Total	5.747

5. Exámenes PCR informados según día, acumulados y número de laboratorios que reportan

Fecha	# exámenes PCR informados	# total de exámenes PCR	# laboratorios que reporta	# nuevos casos PCR positivos ¹	Positividad PCR día ²	Casos totales PCR positivos acumulados ³	Positividad PCR total
03-01-2023	2.634	39.835.789	85	314	11,92%	3.866.986	9,71%
04-01-2023	4.734	39.840.523	110	626	13,22%	3.867.626	9,71%
05-01-2023	10.432	39.850.955	173	1.814	17,39%	3.869.484	9,71%
06-01-2023	11.583	39.862.538	176	2.128	18,37%	3.871.783	9,71%
07-01-2023	9.888	39.872.426	173	1.800	18,20%	3.873.832	9,72%
08-01-2023	10.136	39.882.562	174	1.532	15,11%	3.875.565	9,72%
09-01-2023	7.097	39.889.659	148	975	13,74%	3.876.642	9,72%
10-01-2023	3.928	39.893.587	96	518	13,19%	3.877.227	9,72%
11-01-2023	9.179	39.902.766	167	1.348	14,69%	3.878.669	9,72%
12-01-2023	10.808	39.913.574	173	1.555	14,39%	3.880.404	9,72%
13-01-2023	9.170	39.922.744	171	1.279	13,95%	3.881.844	9,72%
14-01-2023	9.106	39.931.850	171	1.216	13,35%	3.883.236	9,72%
15-01-2023	7.500	39.939.350	169	944	12,59%	3.884.271	9,73%
16-01-2023	6.176	39.945.526	141	718	11,63%	3.885.059	9,73%
17-01-2023	3.667	39.949.193	99	379	10,34%	3.885.518	9,73%
18-01-2023	8.143	39.957.336	164	949	11,65%	3.886.573	9,73%
19-01-2023	9.401	39.966.737	182	1.131	12,03%	3.887.869	9,73%
20-01-2023	8.460	39.975.197	170	966	11,42%	3.888.890	9,73%
21-01-2023	7.961	39.983.158	170	939	11,80%	3.889.918	9,73%
22-01-2023	7.294	39.990.452	165	789	10,82%	3.890.734	9,73%
23-01-2023	5.492	39.995.944	136	438	7,98%	3.891.226	9,73%
24-01-2023	3.409	39.999.353	99	275	8,07%	3.891.549	9,73%
25-01-2023	7.610	40.006.963	166	692	9,09%	3.892.325	9,73%
26-01-2023	8.026	40.014.989	167	775	9,66%	3.893.197	9,73%
27-01-2023	6.913	40.021.902	161	689	9,97%	3.893.941	9,73%
28-01-2023	6.883	40.028.785	167	653	9,49%	3.894.659	9,73%
29-01-2023	6.534	40.035.319	163	572	8,75%	3.895.263	9,73%
30-01-2023	4.775	40.040.094	134	377	7,90%	3.895.649	9,73%
31-01-2023	3.227	40.043.321	97	253	7,84%	3.895.930	9,73%
01-02-2023	6.546	40.049.867	161	540	8,25%	3.896.554	9,73%
02-02-2023	7.041	40.056.908	168	674	9,57%	3.897.339	9,73%
03-02-2023	6.830	40.063.738	163	643	9,41%	3.898.102	9,73%
04-02-2023	6.077	40.069.815	158	566	9,31%	3.898.709	9,73%
05-02-2023	6.345	40.076.160	167	503	7,93%	3.899.245	9,73%
06-02-2023	4.503	40.080.663	140	344	7,64%	3.899.605	9,73%
07-02-2023	2.802	40.083.465	92	220	7,85%	3.899.891	9,73%
08-02-2023	6.007	40.089.472	159	549	9,14%	3.900.533	9,73%
09-02-2023	7.018	40.096.490	168	642	9,15%	3.901.226	9,73%
10-02-2023	6.607	40.103.097	162	577	8,73%	3.901.845	9,73%
11-02-2023	5.889	40.108.986	153	493	8,37%	3.902.393	9,73%
12-02-2023	5.497	40.114.483	164	421	7,66%	3.902.855	9,73%
13-02-2023	4.406	40.118.889	142	287	6,51%	3.903.207	9,73%
14-02-2023	2.950	40.121.839	93	188	6,37%	3.903.464	9,73%
15-02-2023	5.751	40.127.590	159	407	7,08%	3.903.912	9,73%
16-02-2023	6.768	40.134.358	155	601	8,88%	3.904.560	9,73%

1 Persona que cumple con definición de caso según normativa vigente, que cuenta con test de PCR en las últimas 24 hrs, según fecha de resultado informada por laboratorio. Incluye casos con sospecha de reinfección, y es independiente de la fecha de notificación o síntomas señalada en Epivigila. Datos provisorios y en proceso de validación. Algunas actualizaciones podrían verse reflejadas solamente en el recuento acumulado.

2 Positividad PCR día= nuevos casos PCR positivos / # exámenes PCR día.

Positividad total= casos PCR positivos totales/ total de exámenes PCR.

Reportado por Epidemiología MINSAL.

3 Datos provisorios y en proceso de validación. Algunas actualizaciones podrían verse reflejadas solamente en el recuento acumulado.

6. Porcentaje y media móvil (siete días) de positividad de exámenes PCR

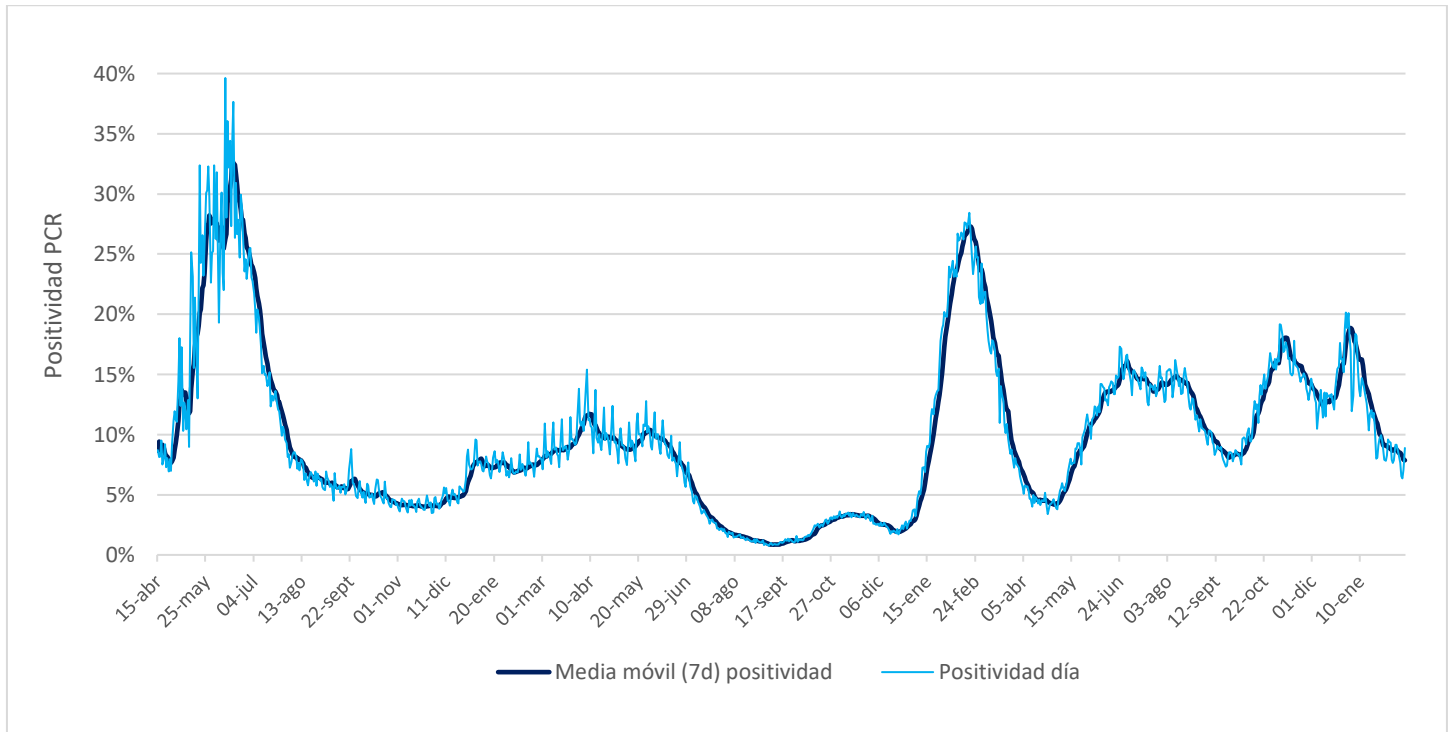

VI. Residencias sanitarias

1. Datos de residencias sanitarias informadas por región

Región	N° de Residencias Habilitadas ¹	N° de Camas Totales ²	N° de Usuarios en Residencia ³	N° de Camas Disponibles ⁴	FOR ⁵
Arica y Parinacota	0	0	0	0	0%
Tarapacá	1	18	1	17	6%
Antofagasta	0	0	0	0	0%
Atacama	0	0	0	0	0%
Coquimbo	0	0	0	0	0%
Valparaíso	0	0	0	0	0%
Metropolitana	1	81	11	40	20%
O'Higgins	0	0	0	0	0%
Maule	0	0	0	0	0%
Ñuble	0	0	0	0	0%
Biobío	1	34	21	6	77%
Araucanía	0	0	0	0	0%
Los Ríos	0	0	0	0	0%
Los Lagos	0	0	0	0	0%
Aysén	0	0	0	0	0%
Magallanes	0	0	0	0	0%
Total	3	133	33	63	33%

1 N° de Residencias Habilitadas: Número de dispositivos u hoteles habilitados.

2 N° de Camas Totales: Número total de camas contratadas.

3 N° de Usuarios en Residencia: Número de personas hospedadas en este día.

4 N° de Camas Disponibles: Número total de camas disponibles para recibir usuarios. (En este número se descuentan las camas que se consideran inhabilitadas por aseo, mantención, pieza compartida o para uso de staff del personal de turno)

5 FOR: factor de ocupación real, equivale a la ocupación, pero sin considerar el número de camas inhabilitadas. La fórmula es $FOR = \text{camas ocupadas} / (\text{camas totales} - \text{camas inhabilitadas})$

Las regiones de Antofagasta, Atacama, Coquimbo, Valparaíso, O'Higgins, Maule, Ñuble, Araucanía, Los Ríos, Aysén y Magallanes actualmente no cuentan con dispositivos de aislamiento.

Debido a la adaptación de la Estrategia TTA y el menor número de ingresos durante los domingos, no se reportarán actualizaciones los fines de semana.