

REPORTE

DIARIO

16 de abril de 2022



#CuidémonosEntreTodos

I. Casos confirmados de COVID-19

1. Casos confirmados acumulados a nivel nacional

Región	Casos confirmados acumulados	Fallecidos confirmados totales ¹	Fallecidos sospechosos probables u otros totales ²	Fallecidos totales	Casos confirmados recuperados ³	Casos confirmados por antígeno	Casos con sospecha de reinfección
Arica Parinacota	55.239	667	140	807	54.297	11.564	491
Tarapacá	79.341	967	118	1.085	78.145	9.640	320
Antofagasta	122.203	1.464	284	1.748	120.212	10.070	620
Atacama	65.556	469	113	582	64.747	15.870	260
Coquimbo	125.543	1.372	288	1.660	123.479	19.523	436
Valparaíso	303.698	4.349	1.200	5.549	297.190	58.580	937
Metropolitana	1.348.473	22.090	6.054	28.144	1.316.649	191.038	9.261
O'Higgins	149.027	1.936	561	2.497	146.160	31.668	488
Maule	237.859	2.385	498	2.883	234.216	60.890	733
Ñuble	99.526	904	189	1.093	98.051	23.921	382
Biobío	351.127	3.572	673	4.245	345.688	56.612	1.224
Araucanía	214.904	1.979	570	2.549	211.878	34.560	995
De los Ríos	105.654	981	227	1.208	104.211	20.958	530
De los Lagos	194.478	1.931	366	2.297	191.798	24.223	2.354
Aysén	24.831	155	26	181	24.544	7.380	675
Magallanes	51.124	598	103	701	50.207	5.102	1.020
Desconocida	43	0	2	2	42	0	0
Total	3.528.626	45.819	11.412	57.231	3.461.514	581.599	20.726

2. Casos nuevos a nivel nacional

Región	Casos nuevos totales ⁴	Casos nuevos con síntomas	Casos nuevos sin síntomas	Casos nuevos reportados por laboratorio ⁵	Casos nuevos confirmados por antígeno	Casos activos confirmados ⁶	Tasa de incidencia activos ⁷
Arica Parinacota	19	11	8	0	15	94	36,5
Tarapacá	19	15	3	1	6	83	20,9
Antofagasta	41	18	16	7	9	209	29,5
Atacama	66	33	22	11	40	252	79,2
Coquimbo	88	61	15	12	43	415	48,3
Valparaíso	295	159	50	86	112	1.337	67,0
Metropolitana	1.111	630	139	342	282	5.180	62,3
O'Higgins	125	77	33	15	54	526	52,1
Maule	180	142	24	14	86	744	64,5
Ñuble	72	38	8	26	28	341	66,0
Biobío	223	119	45	59	77	1.045	62,3
Araucanía	138	68	19	51	25	491	48,0
De los Ríos	37	21	11	5	17	188	45,9
De los Lagos	65	32	28	5	26	228	25,3
Aysén	8	6	2	0	7	80	74,0
Magallanes	29	23	3	3	7	147	81,2
Desconocida	0	0	0	0	0	0	0,0
Total	2.516	1.453	426	637	834	11.360	57,3

Información Epivigila, Epidemiología y DEIS MINSAL. Datos provisorios y en proceso de validación. Algunas actualizaciones podrían verse reflejadas solamente en el recuento acumulado. Las definiciones de caso confirmado, probable, con sospecha de reinfección y de los periodos de aislamiento corresponden a las contenidas en el ordinario B51 N° 269 de la Subsecretaría de Salud Pública. Los casos confirmados, ya sean acumulados, nuevos, activos o recuperados incluyen a los casos confirmados desde el 10-02-2021 por antígeno y a los acumulados con sospecha de reinfección.

1 Casos clasificados con causa de muerte CIE-10 U07.1 (caso confirmado con resultado positivo de la prueba), según estadísticas del DEIS.

2 Casos clasificados con causa de muerte CIE-10 U07.2 (caso sospechoso, probable o diagnosticado clínica y epidemiológicamente, sin prueba positiva confirmada por laboratorio), según estadísticas del DEIS.

3 Para el cálculo estimado de confirmados recuperados se substraen a los casos confirmados acumulados, los casos activos confirmados y los casos fallecidos, independientemente de su causa de muerte.

4 Persona que cumple con definición de caso según normativa vigente, que cuenta con test de PCR o antígeno positivo en las últimas 24 hrs, según fecha de resultado informada por laboratorio. Incluye casos con sospecha de reinfección, y es independiente de la fecha de notificación o síntomas señalada en Epivigila.

5 Casos que, teniendo un test de PCR positivo, no están ingresados aún en la plataforma de vigilancia epidemiológica (Epivigila).

6 El cálculo de casos activos excluye a quienes hayan fallecido, independientemente de la causa de muerte.

7 Tasa de incidencia activos = (casos activos confirmados / población) * 100.000. Población INE 2022, según proyección poblacional Censo 2017.

3. Casos confirmados totales, casos activos y fallecidos

Fecha	Casos totales acumulados	Casos nuevos totales ¹	Casos nuevos con síntomas	Casos nuevos sin síntomas	Casos activos ²	Fallecidos ³	Casos confirmados recuperados ⁴
03-03-2022	3.122.802	23.395	13.531	3.606	91.035	42.683	2.981.315
04-03-2022	3.147.434	23.132	13.195	3.245	90.479	42.809	3.006.337
05-03-2022	3.168.335	20.503	11.882	2.847	88.933	42.955	3.028.599
06-03-2022	3.188.448	19.353	11.174	2.832	91.410	43.077	3.046.064
07-03-2022	3.202.562	13.820	8.218	1.507	89.973	43.226	3.061.410
08-03-2022	3.214.326	10.815	7.330	970	76.783	43.260	3.086.309
09-03-2022	3.230.793	16.341	10.699	1.756	71.563	43.283	3.110.793
10-03-2022	3.249.890	18.995	11.351	2.847	71.113	43.527	3.127.206
11-03-2022	3.269.062	18.326	10.749	2.671	72.329	43.659	3.144.978
12-03-2022	3.286.476	17.371	10.281	2.547	72.270	43.785	3.162.245
13-03-2022	3.301.747	15.136	9.279	2.265	73.037	43.879	3.176.653
14-03-2022	3.313.242	10.650	6.420	1.221	71.888	44.005	3.189.132
15-03-2022	3.323.324	8.716	6.169	711	62.281	44.039	3.208.763
16-03-2022	3.336.614	12.566	8.504	1.248	58.176	44.062	3.226.118
17-03-2022	3.353.259	15.735	9.122	2.496	58.494	44.246	3.242.177
18-03-2022	3.368.704	14.525	8.505	2.386	59.220	44.339	3.256.747
19-03-2022	3.381.681	12.357	7.148	2.075	58.084	44.440	3.270.710
20-03-2022	3.392.978	10.472	6.172	1.771	57.864	44.518	3.282.094
21-03-2022	3.401.145	7.555	4.273	994	55.103	44.616	3.292.876
22-03-2022	3.406.540	5.045	3.567	487	44.089	44.627	3.309.269
23-03-2022	3.415.989	8.025	1.773	191	39.367	44.640	3.323.405
24-03-2022	3.426.147	9.414	5.470	1.652	37.204	44.790	3.335.499
25-03-2022	3.434.908	8.247	4.821	1.405	35.824	44.864	3.345.516
26-03-2022	3.443.018	7.448	4.312	1.261	34.538	44.940	3.354.766
27-03-2022	3.450.094	6.480	3.640	1.249	34.480	45.017	3.361.778
28-03-2022	3.455.060	4.463	2.611	607	33.179	45.076	3.367.922
29-03-2022	3.458.499	3.017	2.058	342	26.867	45.084	3.377.645
30-03-2022	3.464.425	5.603	3.511	681	24.839	45.093	3.385.562
31-03-2022	3.470.936	6.074	3.564	1.065	24.060	45.199	3.392.643
01-04-2022	3.476.914	5.564	3.157	868	23.823	45.254	3.398.749
02-04-2022	3.482.175	4.823	2.721	936	23.031	45.302	3.404.695
03-04-2022	3.486.653	4.148	2.499	689	22.802	45.363	3.409.277
04-04-2022	3.489.913	2.711	1.505	333	21.830	45.410	3.413.395
05-04-2022	3.491.962	1.932	1.309	221	17.451	45.420	3.419.823
06-04-2022	3.495.889	3.689	2.269	474	16.133	45.431	3.425.011
07-04-2022	3.500.670	4.432	2.497	800	16.027	45.517	3.429.709
08-04-2022	3.504.783	3.820	2.197	597	15.790	45.558	3.433.967
09-04-2022	3.508.556	3.368	1.984	585	15.581	45.598	3.437.855
10-04-2022	3.512.020	3.057	1.593	567	15.837	45.639	3.440.961
11-04-2022	3.514.291	2.209	1.151	302	15.249	45.677	3.443.716
12-04-2022	3.515.878	1.478	895	162	12.364	45.686	3.448.188
13-04-2022	3.518.800	2.742	1.664	348	11.363	45.690	3.452.063
14-04-2022	3.522.422	2.937	1.760	479	11.402	45.757	3.455.457
15-04-2022	3.525.845	2.771	1.565	421	11.495	45.793	3.458.680
16-04-2022	3.528.626	2.516	1.453	426	11.360	45.819	3.461.514

Nota explicativa: para esta tabla, el cálculo de casos confirmados activos y casos confirmados recuperados corresponde a la información disponible en la fecha en que se reportan en el Informe Diario. Los casos confirmados, ya sean acumulados, nuevos, activos o recuperados incluyen a los casos confirmados desde el 10-02-2021 por antígeno y a los acumulados con sospecha de reinfección.

1 Persona que cumple con definición de caso según normativa vigente, que cuenta con test de PCR o antígeno positivo en las últimas 24 hrs, según fecha de resultado informada por laboratorio. Incluye casos con sospecha de reinfección, y es independiente de la fecha de notificación o síntomas señalada en Epivigila.

2 El cálculo de casos activos excluye a quienes hayan fallecido, independientemente de la causa de muerte.

3 Corresponde a casos clasificados con causa de muerte U07.1 (caso confirmado con resultado positivo de la prueba), según estadísticas del DEIS.

4 Para el cálculo estimado de confirmados recuperados se substraen a los casos confirmados acumulados, los casos activos confirmados y los casos fallecidos, independientemente de su causa de muerte.

4. Curva de casos activos y recuperados según fecha de inicio de síntomas

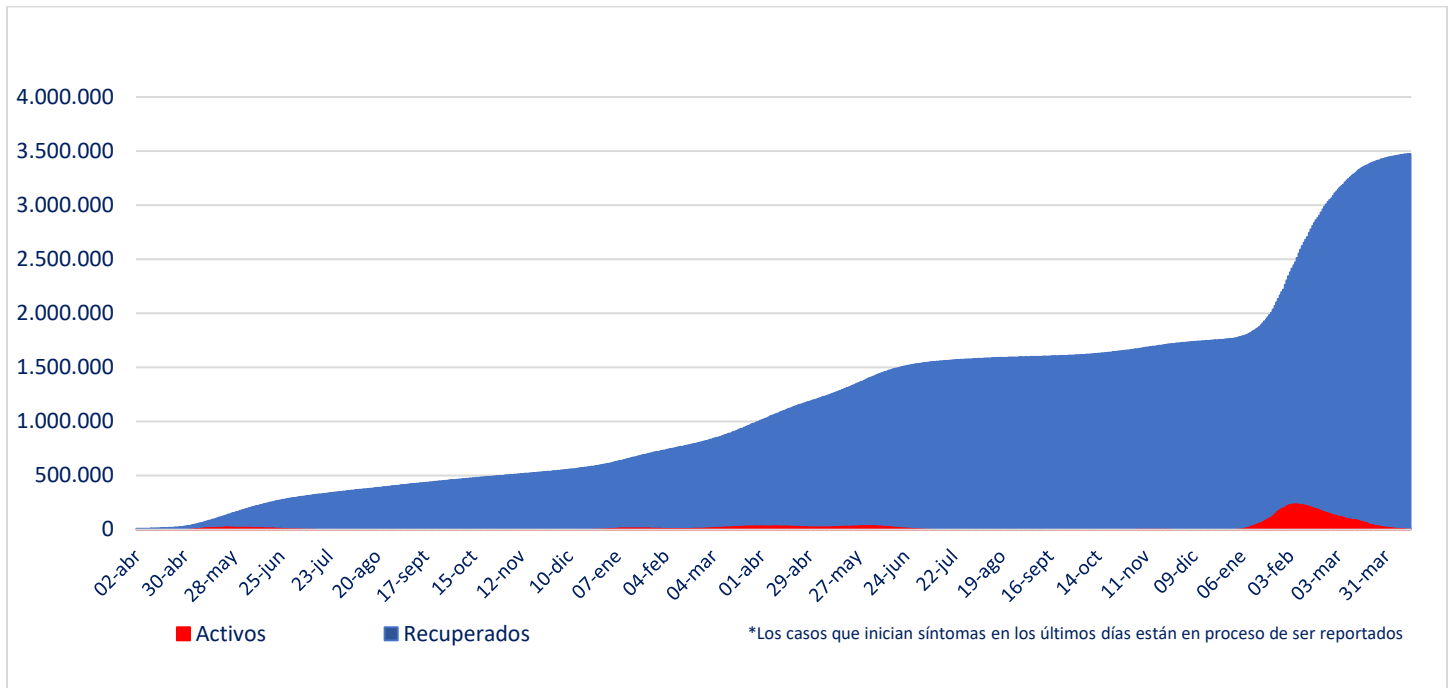

Fuente: Sistema de Notificación EPIVIGILA. Depto. de Epidemiología, DIPLAS MINSAL

Nota explicativa: para construir esta curva, se realiza el cálculo de casos activos y recuperados a partir del último día disponible de información, actualizando la curva completa hacia atrás. El número de fallecidos no aparece en este gráfico.

5. Evolución de nuevos casos confirmados por 100 mil habitantes (media móvil 7 días)

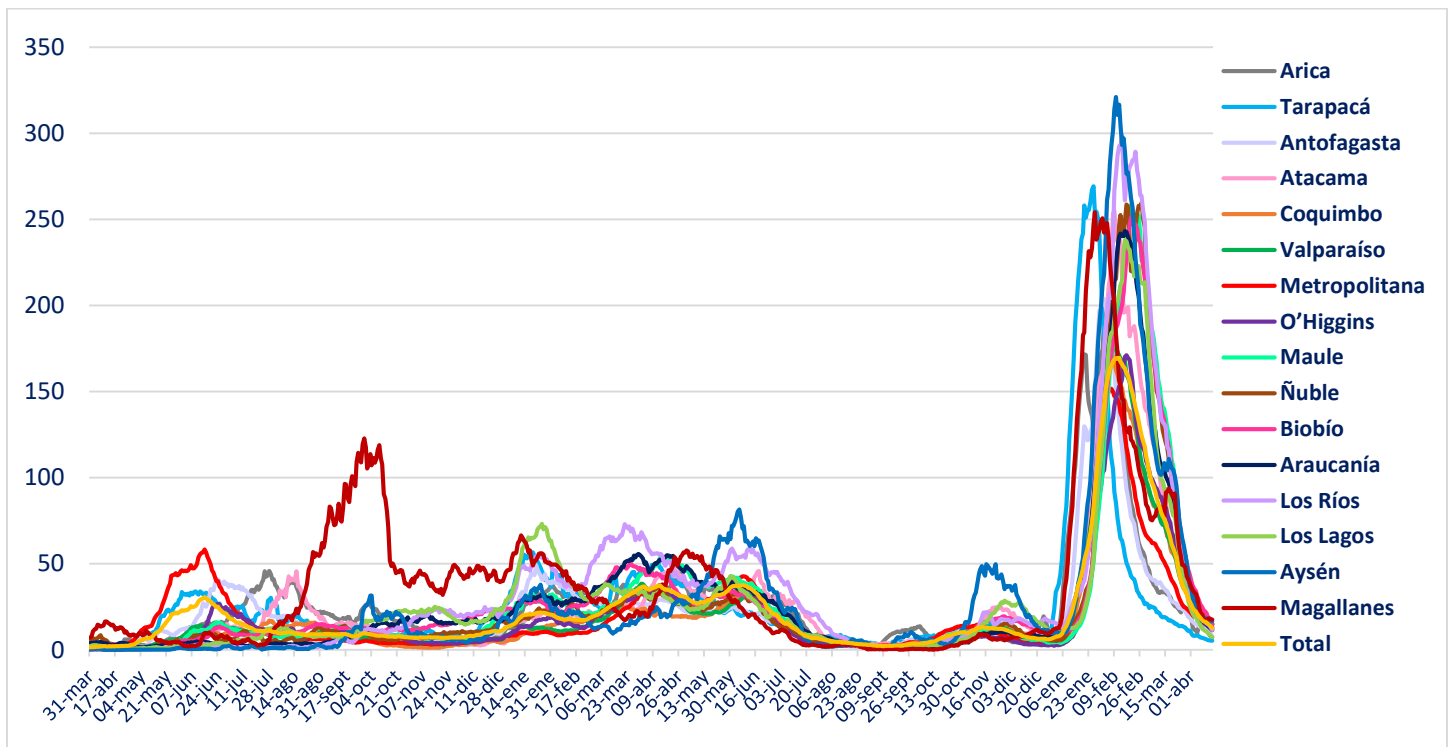

II. Casos probables

1. Casos probables por región

Región	Casos probables acumulados	Casos activos probables ¹
Arica Parinacota	3.439	0
Tarapacá	10.393	0
Antofagasta	6.824	2
Atacama	1.743	0
Coquimbo	9.383	1
Valparaíso	50.203	2
Metropolitana	161.565	4
O'Higgins	14.802	0
Maule	10.643	0
Ñuble	10.179	0
Biobío	35.964	3
Araucanía	11.318	0
De los Ríos	6.034	0
De los Lagos	16.332	0
Aysén	1.794	0
Magallanes	3.294	0
Desconocida	0	0
Total	353.910	12

Datos provisorios y en proceso de validación. Algunas actualizaciones podrían verse reflejadas solamente en el recuento acumulado.
 1 La definición vigente de caso probable corresponde a la contenida en el ordinario B51 N° 269 de la Subsecretaría de Salud Pública.

2. Casos probables acumulados y activos informados por fecha

Fecha	Casos probables acumulados	Casos activos probables ¹
03-03-2022	354.105	27
04-03-2022	354.099	32
05-03-2022	354.100	26
06-03-2022	354.098	24
07-03-2022	354.102	23
08-03-2022	354.102	23
09-03-2022	354.096	22
10-03-2022	354.095	21
11-03-2022	353.848	22
12-03-2022	353.853	23
13-03-2022	353.849	28
14-03-2022	353.853	29
15-03-2022	353.855	28
16-03-2022	353.860	32
17-03-2022	353.881	39
18-03-2022	353.882	36
19-03-2022	353.880	33
20-03-2022	353.888	40
21-03-2022	353.888	27
22-03-2022	353.895	28
23-03-2022	353.892	22
24-03-2022	353.887	23
25-03-2022	353.892	30
26-03-2022	353.888	21
27-03-2022	353.884	23
28-03-2022	353.891	21
29-03-2022	353.899	24
30-03-2022	353.904	31
31-03-2022	353.942	67
01-04-2022	353.916	44
02-04-2022	353.888	24
03-04-2022	353.890	18
04-04-2022	353.898	22
05-04-2022	353.907	25
06-04-2022	353.903	20
07-04-2022	353.892	18
08-04-2022	353.890	15
09-04-2022	353.899	13
10-04-2022	353.663	11
11-04-2022	353.902	11
12-04-2022	353.904	7
13-04-2022	353.905	14
14-04-2022	353.905	14
15-04-2022	353.901	14
16-04-2022	353.910	12

Datos provisorios y en proceso de validación. Algunas actualizaciones podrían verse reflejadas solamente en el recuento acumulado.
 1 La definición vigente de caso probable corresponde a la contenida en el ordinario B51 N° 269 de la Subsecretaría de Salud Pública.
www.gob.cl/coronavirus

III. Pacientes Fallecidos

1. Pacientes fallecidos por grupo etario

Tramos de edad	Fallecidos confirmados U07.1 ¹	% total	% agrupado	Fallecidos sospechosos, probables u otros U07.2 ²	% total	% agrupado	Fallecidos totales	% total	% agrupado
≤ 39 años	1.203	2,63%	2,63%	378	3,31%	3,31%	1.581	2,76%	2,76%
40 a 49 años	1.813	3,96%	3,96%	471	4,13%	4,13%	2.284	3,99%	3,99%
50 a 59 años	4.711	10,28%	10,28%	1.099	9,63%	9,63%	5.810	10,15%	10,15%
60 a 69 años	8.813	19,23%	19,23%	1.942	17,02%	17,02%	10.755	18,79%	18,79%
70 a 79 años	12.277	26,79%	63,90%	2.902	25,43%	65,91%	15.179	26,52%	64,30%
80 a 89 años	11.985	26,16%		3.116	27,30%		15.101	26,39%	
≥90 años	5.017	10,95%		1.504	13,18%		6.521	11,39%	
Total	45.819	100%	100%	11.412	100%	100%	57.231	100%	100%

1 Código CIE-10 U07.1 COVID-19, virus identificado:
Caso confirmado con resultado positivo de la prueba.

2 Código CIE-10 U07.2 COVID-19, virus no identificado:
Diagnosticado clínica y epidemiológicamente con COVID-19
Caso probable de COVID-19
Caso sospechoso de COVID-19

2. Fallecidos confirmados según fecha de defunción, de acuerdo a criterios DEIS

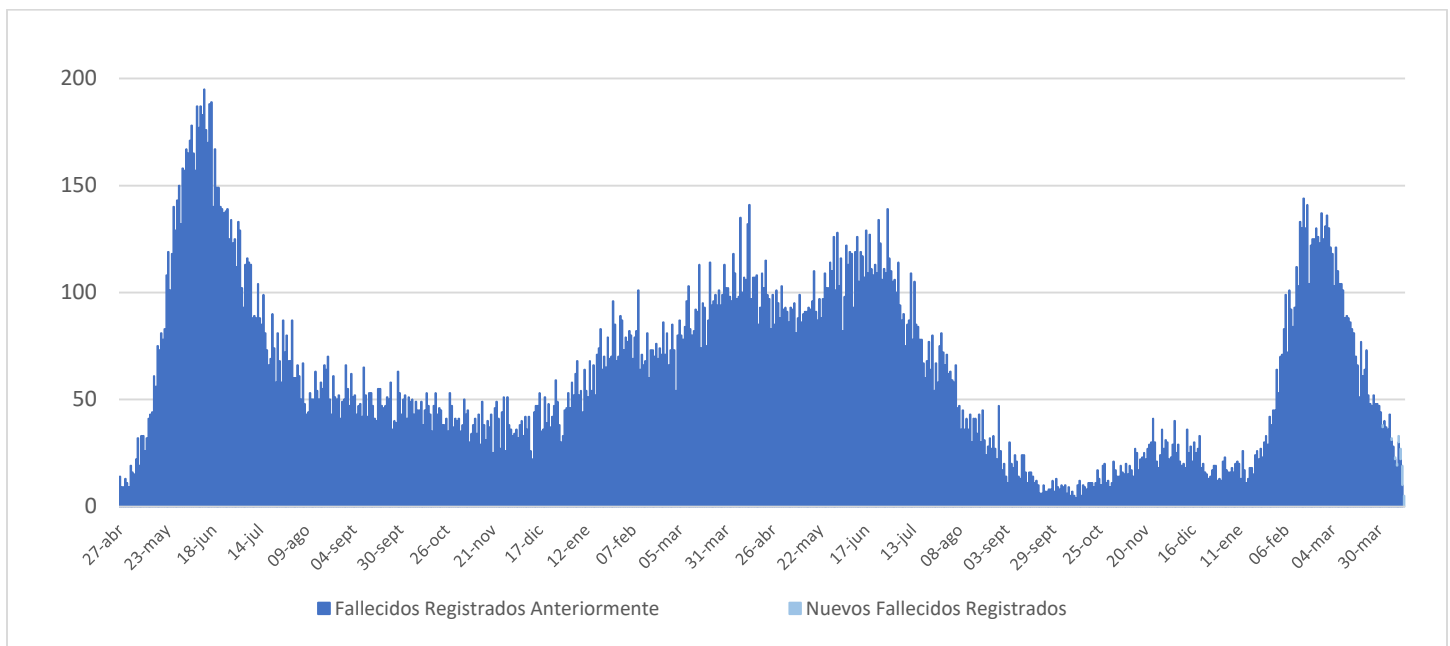

IV. Capacidad Hospitalaria

1. Sistema Integrado Covid 19, camas de unidades de cuidados intensivos (UCI)

Total de camas críticas	2.132	Camas críticas disponibles	372	Camas críticas ocupados	1.760
-------------------------	-------	----------------------------	-----	-------------------------	-------

2. Hospitalización en unidades de cuidados intensivos (UCI) de pacientes Covid 19

Región	# pacientes	% total
Arica	2	0,59%
Tarapacá	3	0,89%
Antofagasta	13	3,85%
Atacama	7	2,07%
Coquimbo	11	3,25%
Valparaíso	36	10,65%
Santiago	174	51,48%
O'Higgins	8	2,37%
Maule	22	6,51%
Ñuble	5	1,48%
Biobío	26	7,69%
Araucanía	12	3,55%
Los Ríos	4	1,18%
Los Lagos	13	3,85%
Aysén	0	0,00%
Magallanes	2	0,59%
Total	338	100%

Tipo de ventilación	# pacientes	% total
En ventilación mecánica	257	76,04%
Sin ventilación mecánica	81	23,96%
Total	338	100%

* Pacientes reportados durante el día anterior de forma agregada, UGCC

* Pacientes reportados durante el día anterior de forma agregada, UGCC

3. Hospitalización diaria en unidades de cuidados intensivos (UCI)

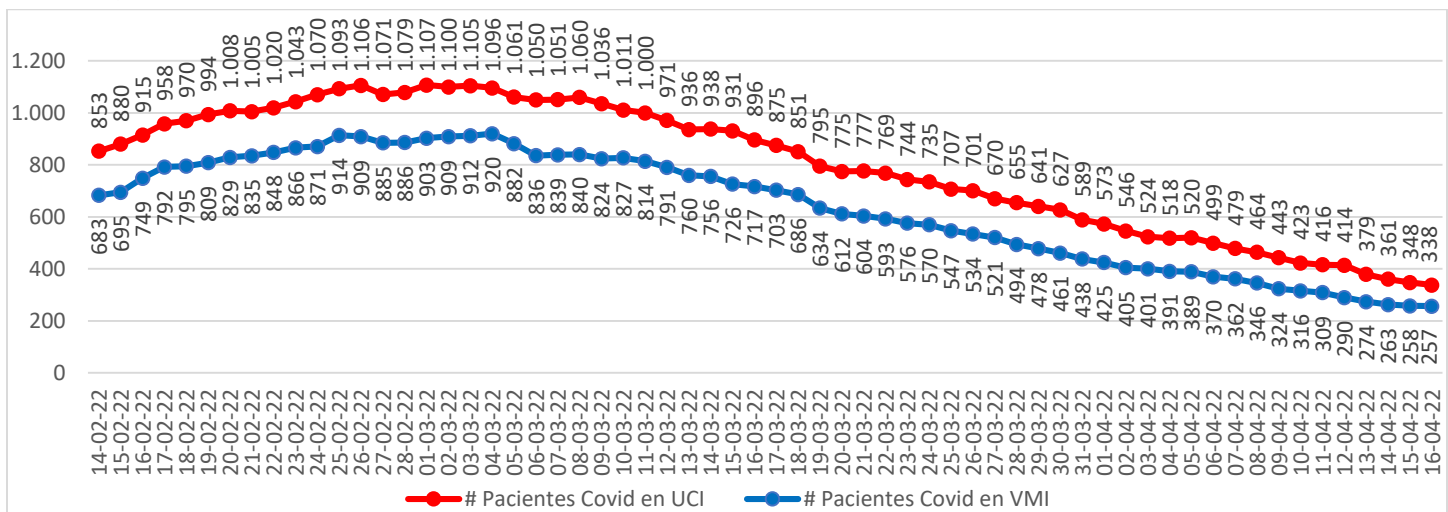

* Pacientes reportados durante el día anterior de forma agregada, UGCC

Nota explicativa: De acuerdo al manual de registro de gestión de camas en la red integrada público-privada 2021, aprobado en Resolución Exenta 244 de 22 de febrero de 2021, a partir del 23 de febrero, se comienza a reportar el N° de pacientes COVID-19 hospitalizados en UCI informados de forma agregada por los establecimientos en la plataforma UGCC, ya que los datos individualizados (Registro clínicos de los pacientes) requieren un mayor esfuerzo por parte de los establecimientos al momento de reportar y esto puede generar un atraso de notificación en la plataforma UGCC.

4. Evolución de camas UCI habilitadas y ocupadas – País

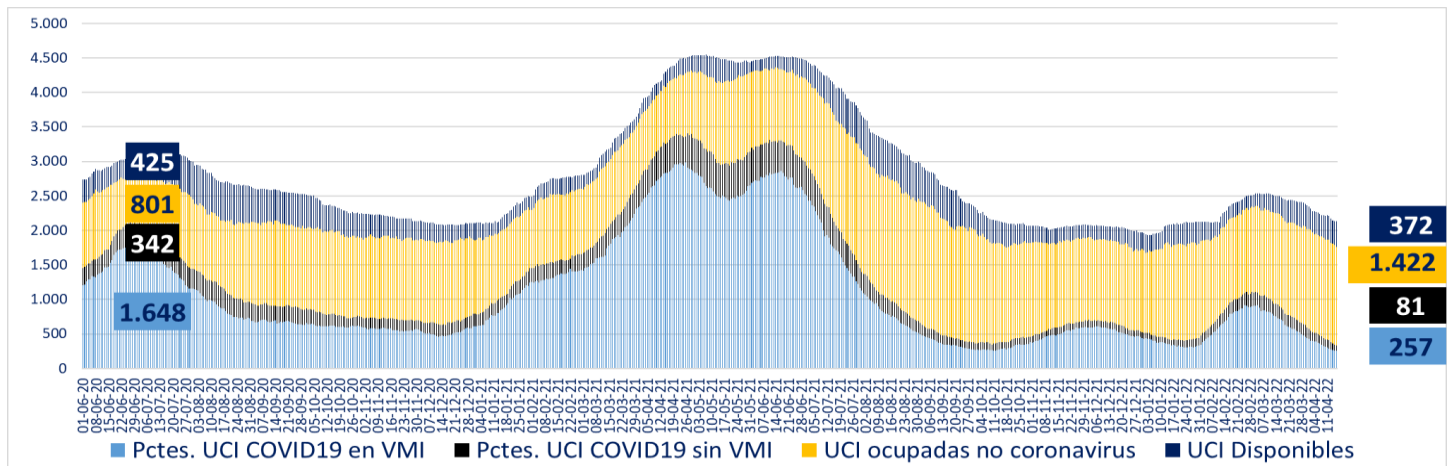

* A partir del 23 de febrero de 2021 se reportan los datos informados de forma agregada, UGCC

5. Evolución de camas UCI habilitadas y ocupadas – R. Metropolitana

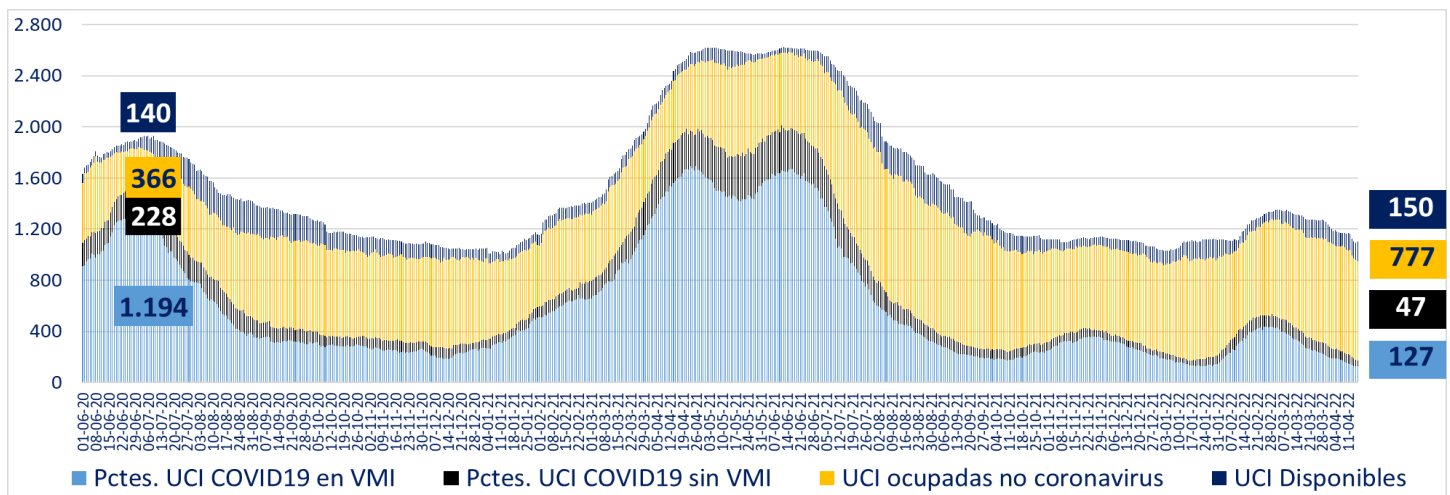

* A partir del 23 de febrero de 2021 se reportan los datos informados de forma agregada, UGCC

6. Evolución de camas UCI habilitadas y ocupadas – Regiones

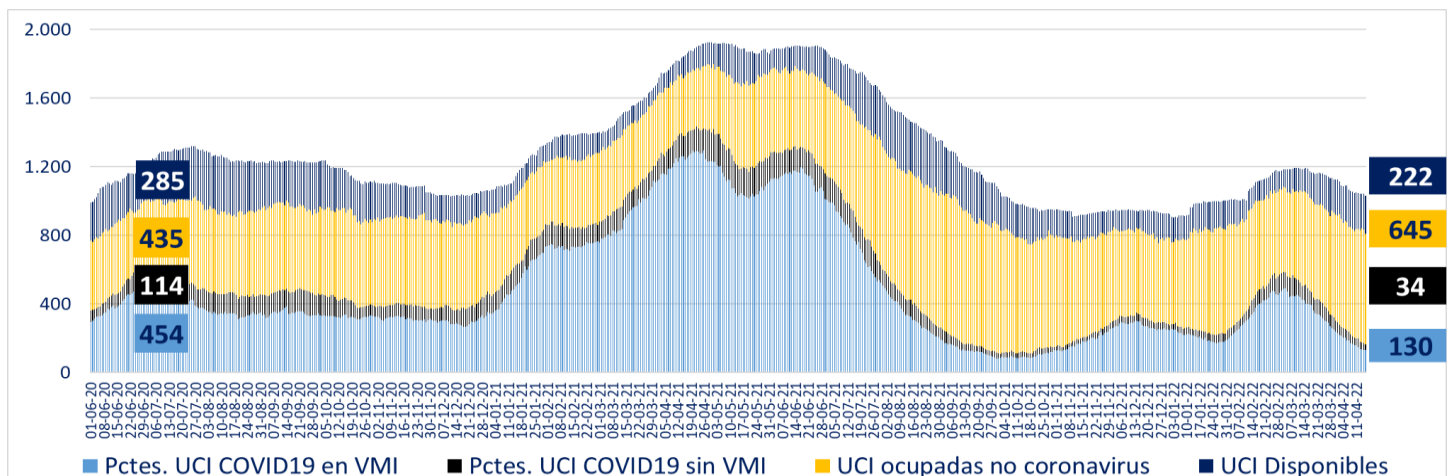

* A partir del 23 de febrero de 2021 se reportan los datos informados de forma agregada, UGCC

7. Número pacientes Covid-19 en Unidades de Cuidado Intensivo (UCI) por tramos de edad

Tramos de edad	# pacientes	% total
≤ 39 años	23	6,89%
40 a 49 años	19	5,69%
50 a 59 años	55	16,47%
60 a 69 años	97	29,04%
≥ 70 años	140	41,92%
Total	334	100%

* Pacientes reportados durante el día anterior de forma individualizada, UGCC

8. Evolución de pacientes Covid-19 en Unidades de Cuidado Intensivo (UCI) por tramos de edad

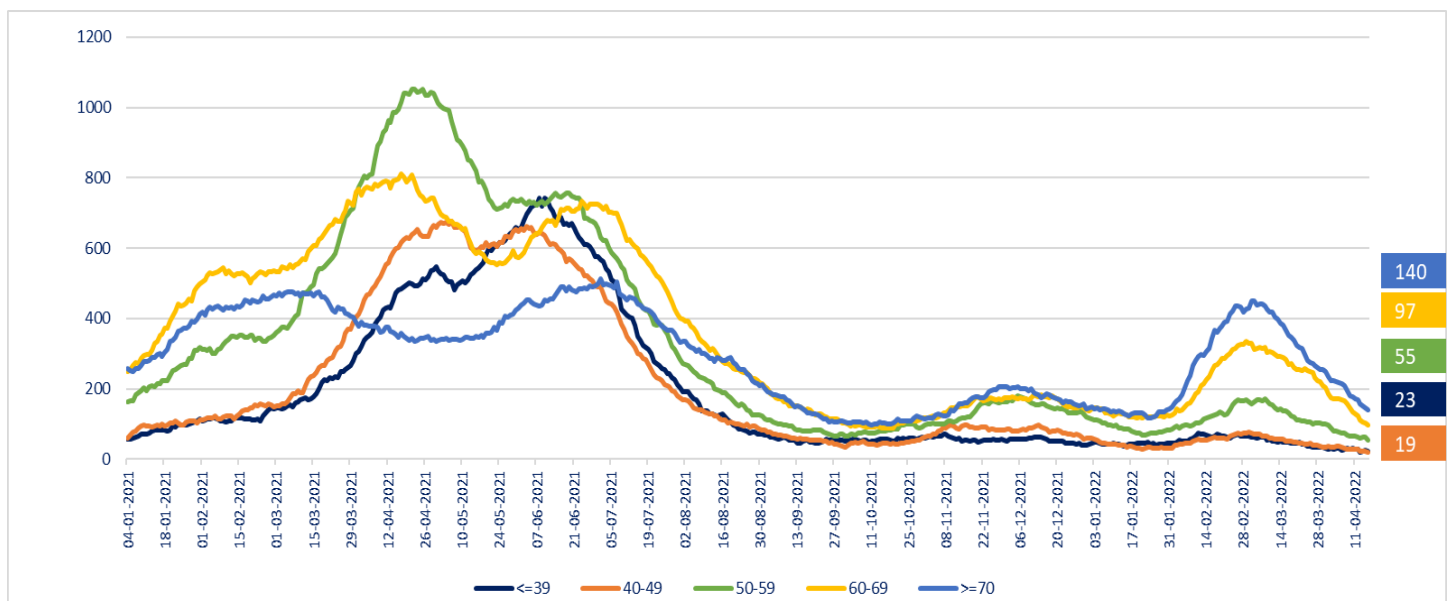

* Pacientes reportados durante el día anterior de forma individualizada, UGCC

Nota explicativa: De acuerdo al manual de registro de gestión de camas en la red integrada público-privada 2021, aprobado en Resolución Exenta 244 de 22 de febrero de 2021, a partir del 23 de febrero, se comienza a reportar el N° de pacientes COVID-19 hospitalizados en UCI informados de forma agregada por los establecimientos en la plataforma UGCC, ya que los datos individualizados (Registro clínicos de los pacientes) requieren un mayor esfuerzo por parte de los establecimientos al momento de reportar y esto puede generar un atraso de notificación en la plataforma UGCC.

9. Hospitalización de pacientes Covid19 en sistema integrado

Fecha	Camas básicas	Camas media	UTI	UCI	Total
04-03-2022	1.387	1.816	719	1.096	5.018
05-03-2022	1.356	1.740	695	1.061	4.852
06-03-2022	1.263	1.599	679	1.050	4.591
07-03-2022	1.250	1.583	666	1.051	4.550
08-03-2022	1.213	1.698	683	1.060	4.654
09-03-2022	1.167	1.664	677	1.036	4.544
10-03-2022	1.095	1.486	675	1.011	4.267
11-03-2022	1.043	1.457	626	1.000	4.126
12-03-2022	1.049	1.494	619	971	4.133
13-03-2022	947	1.484	585	936	3.952
14-03-2022	953	1.313	573	938	3.777
15-03-2022	952	1.414	582	931	3.879
16-03-2022	928	1.368	581	896	3.773
17-03-2022	1.114	1.313	579	875	3.881
18-03-2022	850	1.282	567	851	3.550
19-03-2022	839	1.200	574	795	3.408
20-03-2022	806	1.125	553	775	3.259
21-03-2022	746	1.097	529	777	3.149
22-03-2022	763	1.096	512	744	3.115
24-03-2022	683	1.098	530	735	3.046
25-03-2022	664	1.046	499	707	2.916
26-03-2022	652	958	466	701	2.777
27-03-2022	618	881	488	670	2.657
28-03-2022	581	886	479	655	2.601
29-03-2022	595	920	476	641	2.632
30-03-2022	579	878	468	627	2.552
31-03-2022	565	869	454	589	2.477
01-04-2022	546	807	426	573	2.352
02-04-2022	523	754	426	546	2.249
03-04-2022	512	709	406	524	2.151
04-04-2022	463	702	386	518	2.069
05-04-2022	475	749	396	520	2.140
06-04-2022	434	681	396	499	2.010
07-04-2022	425	677	363	479	1.944
08-04-2022	400	630	347	464	1.841
09-04-2022	385	608	347	443	1.783
10-04-2022	382	523	337	423	1.665
11-04-2022	456	538	323	416	1.733
12-04-2022	401	561	337	414	1.713
13-04-2022	345	563	343	379	1.630
14-04-2022	336	555	317	361	1.569
15-04-2022	327	534	311	348	1.520
16-04-2022	348	454	298	338	1.438

* Pacientes reportados durante el día anterior de forma agregada, UGCC

10. Evolución semanal de egresos hospitalarios pacientes Covid19

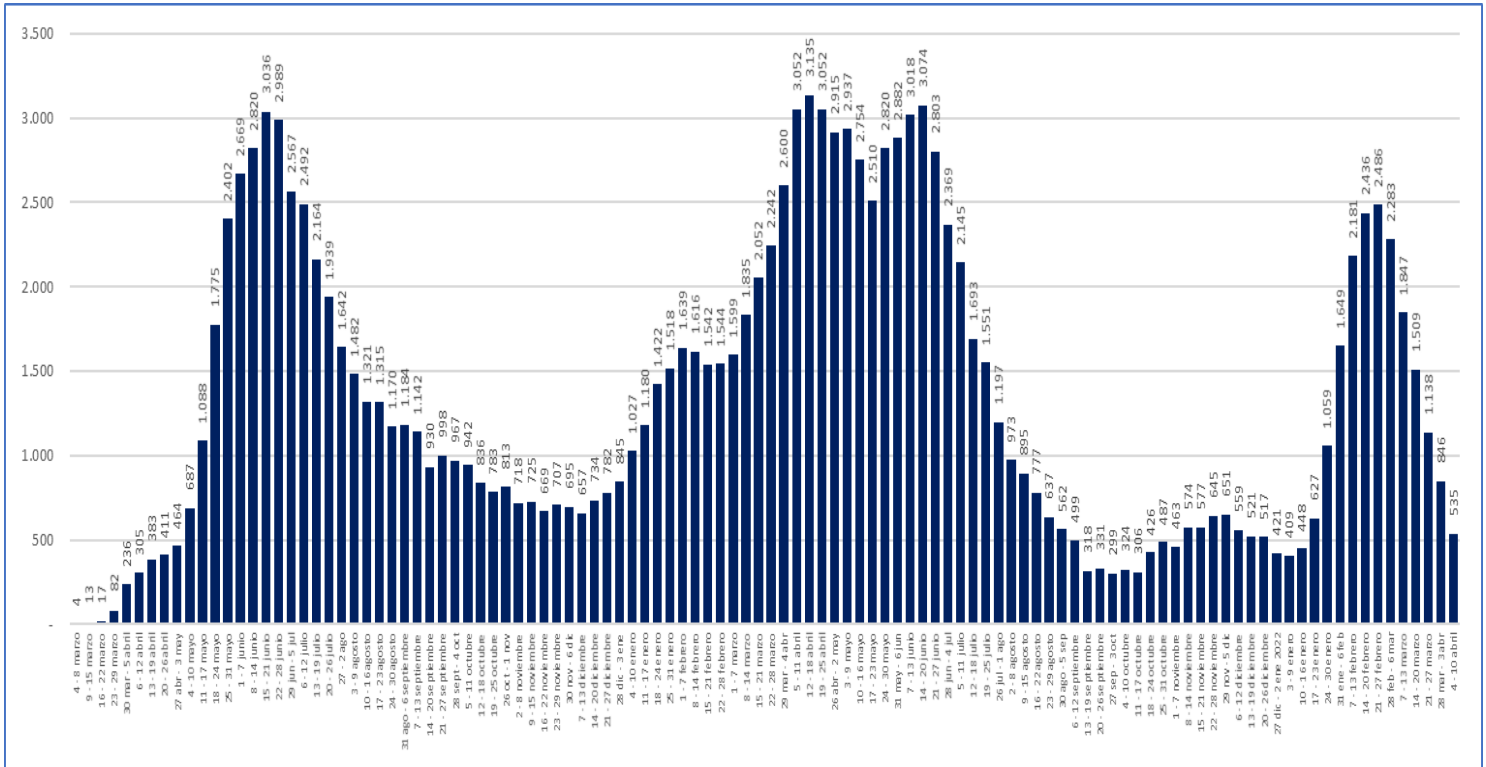

* Pacientes reportados de forma individualizada, UGCC

V. Exámenes

1. Exámenes para la detección de SARS CoV-2

	# exámenes realizados	% total	# exámenes informados últimas 24 hrs
Test de PCR	32.845.314	90,19%	36.779
Test de Antígeno	3.573.032	9,81%	15.781
Total	36.418.346	100%	52.560

2. Exámenes PCR informados por tipo de establecimiento

	# exámenes PCR realizados	% total	# exámenes PCR informados últimas 24 hrs
Instituto de Salud Pública	328.499	1,00%	76
Hospitales públicos	14.223.605	43,30%	16.647
Privados	18.293.210	55,70%	20.056
Total	32.845.314	100%	36.779

3. Datos de exámenes PCR informados según laboratorios por región en las últimas 24 hrs.

Región ¹	# exámenes PCR informados	# nuevos casos PCR positivos ²	Positividad PCR día ³	Positividad última semana
Arica y Parinacota	389	4	1,03%	1,86%
Tarapacá	1.120	13	1,16%	1,17%
Antofagasta	1.292	32	2,48%	2,14%
Atacama	700	26	3,71%	2,85%
Coquimbo	1.661	45	2,71%	4,07%
Valparaíso	4.012	183	4,56%	5,29%
Metropolitana	14.253	829	5,82%	5,00%
O'Higgins	929	71	7,64%	8,14%
Maule	2.358	94	3,99%	4,62%
Ñuble	844	44	5,21%	5,72%
Biobío	3.454	146	4,23%	4,77%
Araucanía	2.190	113	5,16%	5,99%
Los Ríos	672	20	2,98%	4,23%
Los Lagos	2.273	39	1,72%	2,29%
Aysén	211	1	0,47%	4,06%
Magallanes	421	22	5,23%	5,53%
Desconocida	0	0	-	-
Total	36.779	1.682	4,57%	4,59%

¹ Región según toma la muestra.

² Persona que cumple con definición de caso según normativa vigente, que cuenta con test de PCR positivo en las últimas 24 hrs, según fecha de resultado informada por laboratorio. Incluye casos con sospecha de reinfección, y es independiente de la fecha de notificación o síntomas señalada en Epivigila.

Datos provisionarios y en proceso de validación. Algunas actualizaciones podrían verse reflejadas solamente en el recuento acumulado.

³ Positividad PCR día = nuevos casos PCR positivos /# exámenes PCR día.

4. Datos de exámenes de antígeno según región, informados el 14 de abril

Región	# exámenes antígeno informados
Arica y Parinacota	1.233
Tarapacá	987
Antofagasta	388
Atacama	681
Coquimbo	1.147
Valparaíso	1.658
Metropolitana	3.117
O'Higgins	591
Maule	1.255
Ñuble	625
Biobío	1.507
Araucanía	422
Los Ríos	545
Los Lagos	1.086
Aysén	193
Magallanes	346
Desconocida	0
Total	15.781

5. Exámenes PCR informados según día, acumulados y número de laboratorios que reportan

Fecha	# exámenes PCR informados	# total de exámenes PCR	# laboratorios que reporta	# nuevos casos PCR positivos ¹	Positividad PCR día ²	Casos totales PCR positivos acumulados ³	Positividad PCR total
03-03-2022	71.747	30.595.114	187	15.641	21,80%	2.677.208	8,75%
04-03-2022	71.205	30.666.319	193	15.579	21,88%	2.694.298	8,79%
05-03-2022	67.740	30.734.059	189	13.485	19,91%	2.708.185	8,81%
06-03-2022	68.979	30.803.038	194	12.927	18,74%	2.721.877	8,84%
07-03-2022	55.114	30.858.152	167	9.805	17,79%	2.731.979	8,85%
08-03-2022	41.199	30.899.351	144	6.985	16,95%	2.739.916	8,87%
09-03-2022	51.632	30.950.983	189	8.634	16,72%	2.748.681	8,88%
10-03-2022	70.247	31.021.230	196	12.514	17,81%	2.756.896	8,89%
11-03-2022	68.854	31.090.084	196	12.200	17,72%	2.769.939	8,91%
12-03-2022	68.147	31.158.231	196	11.593	17,01%	2.781.574	8,93%
13-03-2022	64.698	31.222.929	191	9.864	15,25%	2.791.580	8,94%
14-03-2022	49.126	31.272.055	163	7.309	14,88%	2.799.739	8,95%
15-03-2022	35.189	31.307.244	134	5.443	15,47%	2.806.537	8,96%
16-03-2022	56.871	31.364.115	183	6.244	10,98%	2.813.480	8,97%
17-03-2022	76.275	31.440.390	195	10.714	14,05%	2.825.095	8,99%
18-03-2022	73.878	31.514.268	197	9.861	13,35%	2.835.869	9,00%
19-03-2022	66.885	31.581.153	192	8.559	12,80%	2.845.035	9,01%
20-03-2022	65.458	31.646.611	197	7.066	10,79%	2.852.894	9,01%
21-03-2022	55.223	31.701.834	176	5.597	10,14%	2.859.101	9,02%
22-03-2022	29.049	31.730.883	135	3.157	10,87%	2.862.609	9,02%
23-03-2022	45.412	31.776.295	187	4.357	9,59%	2.868.396	9,03%
24-03-2022	72.825	31.849.120	197	6.488	8,91%	2.875.591	9,03%
25-03-2022	66.672	31.915.792	194	5.590	8,38%	2.881.698	9,03%
26-03-2022	58.004	31.973.796	194	5.078	8,75%	2.887.440	9,03%
27-03-2022	55.969	32.029.765	196	4.365	7,80%	2.892.402	9,03%
28-03-2022	45.076	32.074.841	163	3.269	7,25%	2.896.174	9,03%
29-03-2022	23.540	32.098.381	134	1.889	8,02%	2.898.483	9,03%
30-03-2022	41.257	32.139.638	189	3.127	7,58%	2.901.932	9,03%
31-03-2022	58.162	32.197.800	197	4.280	7,36%	2.906.646	9,03%
01-04-2022	53.090	32.250.890	194	3.841	7,23%	2.910.900	9,03%
02-04-2022	50.571	32.301.461	195	3.311	6,55%	2.914.659	9,02%
03-04-2022	46.352	32.347.813	193	2.835	6,12%	2.917.821	9,02%
04-04-2022	34.974	32.382.787	155	1.975	5,65%	2.920.346	9,02%
05-04-2022	24.271	32.407.058	132	1.229	5,06%	2.921.693	9,02%
06-04-2022	36.281	32.443.339	191	2.095	5,77%	2.924.029	9,01%
07-04-2022	52.253	32.495.592	198	2.973	5,69%	2.927.352	9,01%
08-04-2022	47.039	32.542.631	195	2.688	5,71%	2.930.295	9,00%
09-04-2022	43.003	32.585.634	195	2.319	5,39%	2.932.980	9,00%
10-04-2022	46.177	32.631.811	195	2.154	4,66%	2.935.505	9,00%
11-04-2022	36.062	32.667.873	176	1.681	4,66%	2.937.249	8,99%
12-04-2022	23.797	32.691.670	131	954	4,01%	2.938.311	8,99%
13-04-2022	32.341	32.724.011	184	1.614	4,99%	2.940.076	8,98%
14-04-2022	45.829	32.769.840	195	1.985	4,33%	2.942.656	8,98%
15-04-2022	38.695	32.808.535	197	1.855	4,79%	2.945.090	8,98%
16-04-2022	36.779	32.845.314	195	1.682	4,57%	2.947.027	8,97%

¹ Persona que cumple con definición de caso según normativa vigente, que cuenta con test de PCR en las últimas 24 hrs, según fecha de resultado informada por laboratorio. Incluye casos con sospecha de reinfección, y es independiente de la fecha de notificación o síntomas señalada en EpiVigila. Datos provisorios y en proceso de validación. Algunas actualizaciones podrían verse reflejadas solamente en el recuento acumulado.

² Positividad PCR día= nuevos casos PCR positivos / # exámenes PCR día.

Positividad total= casos PCR positivos totales/ total de exámenes PCR.

Reportado por Epidemiología MINSAL.

³ Datos provisorios y en proceso de validación. Algunas actualizaciones podrían verse reflejadas solamente en el recuento acumulado.

6. Porcentaje y media móvil (siete días) de positividad de exámenes PCR

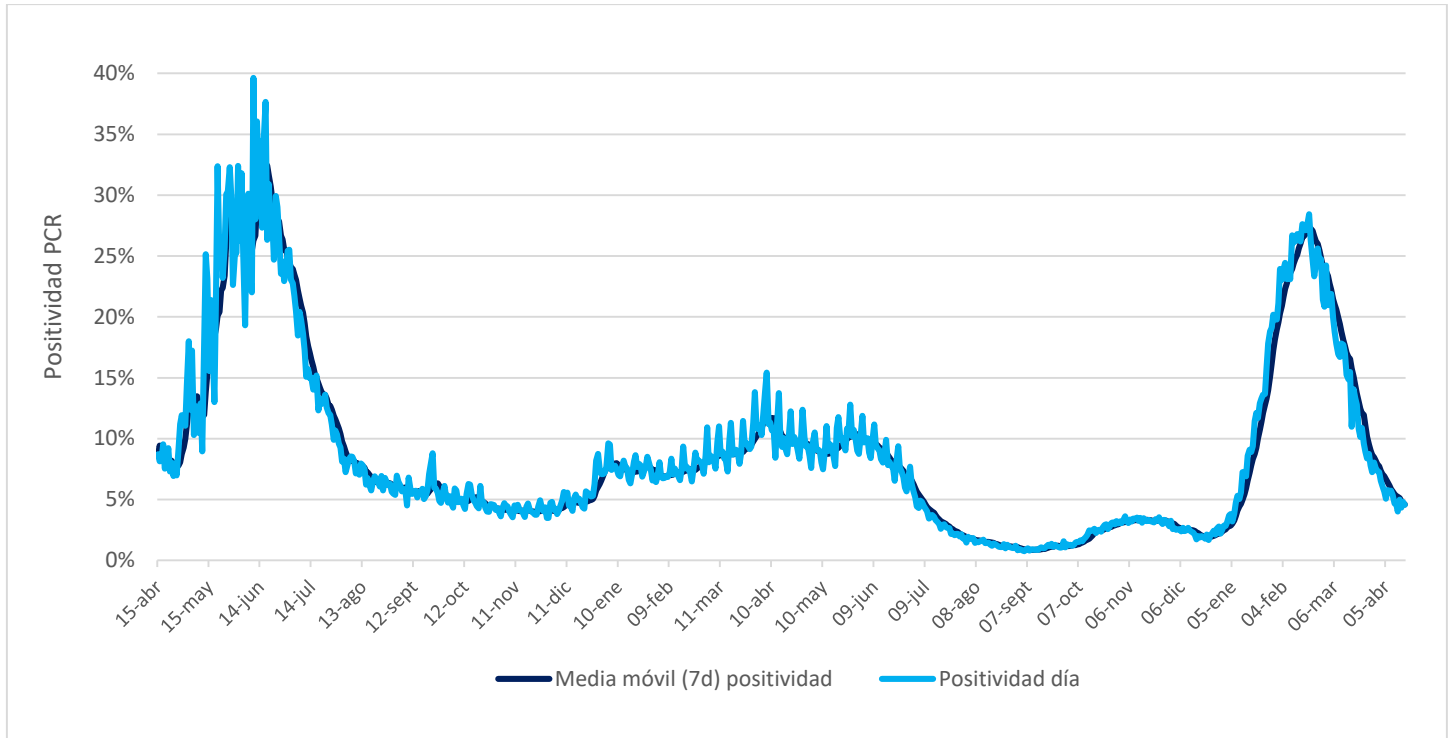

VI. Residencias sanitarias

1. Datos de residencias sanitarias informadas por región

Región	N° de Residencias Habilitadas	N° de Camas Totales	N° de Usuarios en Residencia	N° de Camas Disponibles	FOR
Arica y Parinacota	1	24	1	23	4%
Tarapacá	2	147	37	100	26%
Antofagasta	2	87	11	62	15%
Atacama	1	30	13	17	43%
Coquimbo	1	95	35	48	37%
Valparaíso	1	204	26	160	13%
Metropolitana	3	526	71	330	17%
O'Higgins	1	24	11	11	50%
Maule	4	291	72	143	33%
Ñuble	2	63	26	25	49%
Biobío	3	421	104	233	29%
Araucanía	2	174	46	56	45%
Los Ríos	1	120	7	63	10%
Los Lagos	1	50	15	25	38%
Aysén	1	25	4	18	18%
Magallanes	2	41	3	38	7%
Totales de RS	28	2.322	482	1.352	25%
Otros Dispositivos	3	666	408	220	65%
Total	31	2.988	890	1.572	35%

- **N° de Residencias Habilitadas:** Número de dispositivos u hoteles habilitados.
- **N° de Camas Totales:** Número total de camas contratadas.
- **N° de Usuarios en Residencia:** Número de personas hospedadas en este día.
- **N° de Camas Disponibles:** Número total de camas disponibles para recibir usuarios. *(En este número se descuentan las camas que se consideran inhabilitadas por aseo, mantención, pieza compartida o para uso de staff de persona de turno)*
- **FOR:** factor de ocupación real, equivale a la ocupación, pero considerando el número de camas inhabilitadas
***FOR = camas ocupadas / (camas totales - camas inhabilitadas) ***