

REPORTE

DIARIO

16 de junio de 2023



#CuidémonosEntreTodos

I. Casos confirmados de COVID-19

1. Casos confirmados acumulados a nivel nacional

Región	Casos confirmados acumulados	Fallecidos confirmados totales ¹	Fallecidos sospechosos probables u otros totales ²	Fallecidos totales ³	Casos confirmados recuperados ⁴	Casos confirmados por antígeno	Casos con sospecha de reinfección
Arica Parinacota	80.221	736	113	849	78.798	25.577	1.418
Tarapacá	114.764	1.041	99	1.140	113.083	30.091	934
Antofagasta	186.380	1.652	189	1.841	183.534	34.111	2.462
Atacama	120.824	600	98	698	119.601	53.995	1.958
Coquimbo	214.329	1.645	240	1.885	211.286	65.604	2.447
Valparaíso	504.527	5.249	1.013	6.262	495.077	154.880	3.753
Metropolitana	2.006.036	24.826	4.546	29.372	1.964.509	422.117	31.551
O'Higgins	227.146	2.260	433	2.693	223.090	73.916	1.684
Maule	352.408	2.826	416	3.242	346.762	112.969	4.776
Ñuble	162.125	1.124	160	1.284	159.623	57.951	2.074
Biobío	519.584	4.089	567	4.656	511.519	128.224	4.871
Araucanía	297.800	2.364	471	2.835	292.770	59.918	4.732
De los Ríos	150.110	1.189	210	1.399	147.552	47.563	1.910
De los Lagos	245.554	2.209	269	2.478	241.182	40.219	4.472
Aysén	37.343	195	24	219	36.915	14.902	2.686
Magallanes	68.810	649	57	706	67.472	12.433	3.149
Desconocida	42	0	1	1	41	0	0
Total	5.288.003	52.654	8.906	61.560	5.192.814	1.334.470	74.877

2. Casos nuevos a nivel nacional

Región	Casos nuevos totales ⁵	Casos nuevos con síntomas	Casos nuevos sin síntomas	Casos nuevos reportados por laboratorio ⁶	Casos nuevos confirmados por antígeno	Casos activos confirmados ⁷	Tasa de incidencia activos ⁸
Arica Parinacota	3	2	0	1	3	3	1,2
Tarapacá	3	1	0	2	1	15	3,7
Antofagasta	2	0	1	1	0	4	0,6
Atacama	0	0	0	0	0	6	1,9
Coquimbo	2	1	0	1	1	5	0,6
Valparaíso	3	0	0	3	1	8	0,4
Metropolitana	9	5	1	3	6	35	0,4
O'Higgins	1	0	0	1	0	4	0,4
Maule	0	0	0	0	0	2	0,2
Ñuble	0	0	0	0	0	8	1,5
Biobío	16	0	0	16	1	22	1,3
Araucanía	0	0	0	0	0	0	0,0
De los Ríos	0	0	0	0	0	0	0,0
De los Lagos	0	0	0	0	0	0	0,0
Aysén	0	0	0	0	0	0	0,0
Magallanes	0	0	0	0	0	1	0,6
Desconocida	0	0	0	0	0	0	0,0
Total	39	9	2	28	13	113	0,6

Información Epivigila, Epidemiología y DEIS MINSAL. Datos provisorios y en proceso de validación. Algunas actualizaciones podrían verse reflejadas solamente en el recuento acumulado. Las definiciones de caso confirmado, probable, con sospecha de infección o reinfección y de los periodos de aislamiento corresponden a las contenidas en el ordinario B51 N.º 4915 de la Subsecretaría de Salud Pública. Los casos confirmados, ya sean acumulados, nuevos, activos o recuperados incluyen a los casos confirmados desde el 10-02-2021 por antígeno y a los acumulados con sospecha de reinfección. Las defunciones de los años 2021, 2022 y 2023 son datos preliminares y deben ser sometidos a validación antes de ser considerados cifras oficiales.

1 Casos clasificados con causa de muerte CIE-10 U07.1 (caso confirmado con resultado positivo de la prueba), según estadísticas del DEIS.

2 Casos clasificados con causa de muerte CIE-10 U07.2 (caso sospechoso, probable o diagnosticado clínica y epidemiológicamente, sin prueba positiva confirmada por laboratorio), según estadísticas del DEIS.

3 El 27-03-2023, con la publicación de las estadísticas oficiales para el año 2020, se actualizan retrospectivamente los casos fallecidos acumulados por COVID-19 para ese año.

4 Para el cálculo estimado de confirmados recuperados se substraen a los casos confirmados acumulados, los casos activos confirmados y los casos fallecidos, independientemente de su causa de muerte.

5 Persona que cumple con definición de caso según normativa vigente, que cuenta con test de PCR o antígeno positivo en las últimas 24 hrs, según fecha de resultado informada por laboratorio. Incluye casos con sospecha de reinfección, y es independiente de la fecha de notificación o síntomas señalada en Epivigila.

6 Casos que, teniendo un test de PCR o antígeno positivo, no están ingresados aún en la plataforma de vigilancia epidemiológica (Epivigila).

7 El cálculo de casos activos excluye a quienes hayan fallecido, independientemente de la causa de muerte, y se consideran aquellos con cinco o menos días transcurridos desde la fecha de inicio de síntomas o de la toma de muestras para casos asintomáticos, según lo señalado en la resolución vigente.

8 Tasa de incidencia activos = (casos activos confirmados / población) * 100.000. Población INE 2023, según proyección poblacional Censo 2017.

3. Casos confirmados totales, casos activos y fallecidos

Fecha	Casos totales acumulados	Casos nuevos totales ¹	Casos nuevos con síntomas	Casos nuevos sin síntomas	Casos activos ²	Fallecidos ³	Casos confirmados recuperados ⁴
03-05-2023	5.284.488	119	79	5	374	52.512	5.193.343
04-05-2023	5.284.719	212	131	22	402	52.513	5.193.337
05-05-2023	5.284.950	218	120	26	499	52.532	5.193.260
06-05-2023	5.285.146	167	97	15	543	52.538	5.193.303
07-05-2023	5.285.307	154	103	8	524	52.540	5.193.403
08-05-2023	5.285.423	109	55	12	400	52.550	5.193.643
09-05-2023	5.285.533	108	67	10	369	52.550	5.193.784
10-05-2023	5.285.712	155	79	20	374	52.552	5.193.777
11-05-2023	5.285.864	147	86	17	395	52.554	5.193.737
12-05-2023	5.285.995	132	81	9	397	52.557	5.193.779
13-05-2023	5.286.098	98	61	6	374	52.561	5.193.799
14-05-2023	5.286.206	87	50	7	301	52.567	5.193.870
15-05-2023	5.286.279	72	31	6	270	52.568	5.193.974
16-05-2023	5.286.341	62	35	2	217	52.570	5.194.089
17-05-2023	5.286.473	116	66	17	252	52.574	5.194.031
18-05-2023	5.286.616	128	59	16	291	52.585	5.193.925
19-05-2023	5.286.744	103	62	9	310	52.587	5.193.951
20-05-2023	5.286.815	68	30	6	304	52.592	5.193.925
21-05-2023	5.286.881	66	5	0	247	52.593	5.193.973
22-05-2023	5.286.933	44	28	2	187	52.598	5.194.085
23-05-2023	5.286.964	30	13	3	155	52.600	5.194.148
24-05-2023	5.287.052	81	36	23	169	52.601	5.194.050
25-05-2023	5.287.141	81	42	5	181	52.605	5.193.936
26-05-2023	5.287.229	77	36	9	215	52.606	5.193.893
27-05-2023	5.287.288	58	27	11	210	52.609	5.193.846
28-05-2023	5.287.342	55	0	0	179	52.610	5.193.810
29-05-2023	5.287.373	28	15	1	144	52.616	5.193.876
30-05-2023	5.287.392	19	1	0	121	52.616	5.193.918
31-05-2023	5.287.444	50	22	9	105	52.618	5.193.825
01-06-2023	5.287.504	60	3	1	129	52.623	5.193.695
02-06-2023	5.287.547	32	20	1	129	52.623	5.193.632
03-06-2023	5.287.596	45	28	2	145	52.628	5.193.564
04-06-2023	5.287.634	38	24	2	123	52.630	5.193.530
05-06-2023	5.287.652	16	8	1	89	52.634	5.193.582
06-06-2023	5.287.673	20	10	4	76	52.635	5.193.616
07-06-2023	5.287.715	39	25	2	86	52.636	5.193.376
08-06-2023	5.287.757	38	25	4	86	52.638	5.193.341
09-06-2023	5.287.781	22	12	5	86	52.641	5.193.248
10-06-2023	5.287.806	23	0	0	84	52.644	5.193.180
11-06-2023	5.287.844	25	15	1	80	52.645	5.193.118
12-06-2023	5.287.862	18	11	2	67	52.649	5.193.012
13-06-2023	5.287.875	13	8	1	54	52.650	5.193.038
14-06-2023	5.287.921	45	26	6	78	52.652	5.193.030
15-06-2023	5.287.963	43	19	5	97	52.653	5.192.884
16-06-2023	5.288.003	39	9	2	113	52.654	5.192.814

Nota explicativa: para esta tabla, el cálculo de casos confirmados activos y casos confirmados recuperados corresponde a la información disponible en la fecha en que se reportan en el Informe Diario. Los casos confirmados, ya sean acumulados, nuevos, activos o recuperados incluyen a los casos confirmados desde el 10-02-2021 por antígeno y a los acumulados con sospecha de reinfección. Las defunciones de los años 2021, 2022 y 2023 son datos preliminares y deben ser sometidos a validación antes de ser considerados cifras oficiales.

1 Persona que cumple con definición de caso según normativa vigente, que cuenta con test de PCR o antígeno positivo en las últimas 24 hrs, según fecha de resultado informada por laboratorio. Incluye casos con sospecha de reinfección, y es independiente de la fecha de notificación o síntomas señalada en EpiVigila.

2 El cálculo de casos activos excluye a quienes hayan fallecido, independientemente de la causa de muerte, y se consideran aquellos con cinco o menos días transcurridos desde la fecha de inicio de síntomas o de la toma de muestras para casos asintomáticos, según lo señalado en la resolución vigente.

3 Corresponde a casos clasificados con causa de muerte U07.1 (caso confirmado con resultado positivo de la prueba), según estadísticas del DEIS. El 27-03-2023, con la publicación de las estadísticas oficiales para el año 2020, se actualizan retrospectivamente los casos fallecidos acumulados por COVID-19 para ese año.

4 Para el cálculo estimado de confirmados recuperados se substraen a los casos confirmados acumulados, los casos activos confirmados y los casos fallecidos, independientemente de su causa de muerte.

4. Curva de casos activos y recuperados según fecha de inicio de síntomas

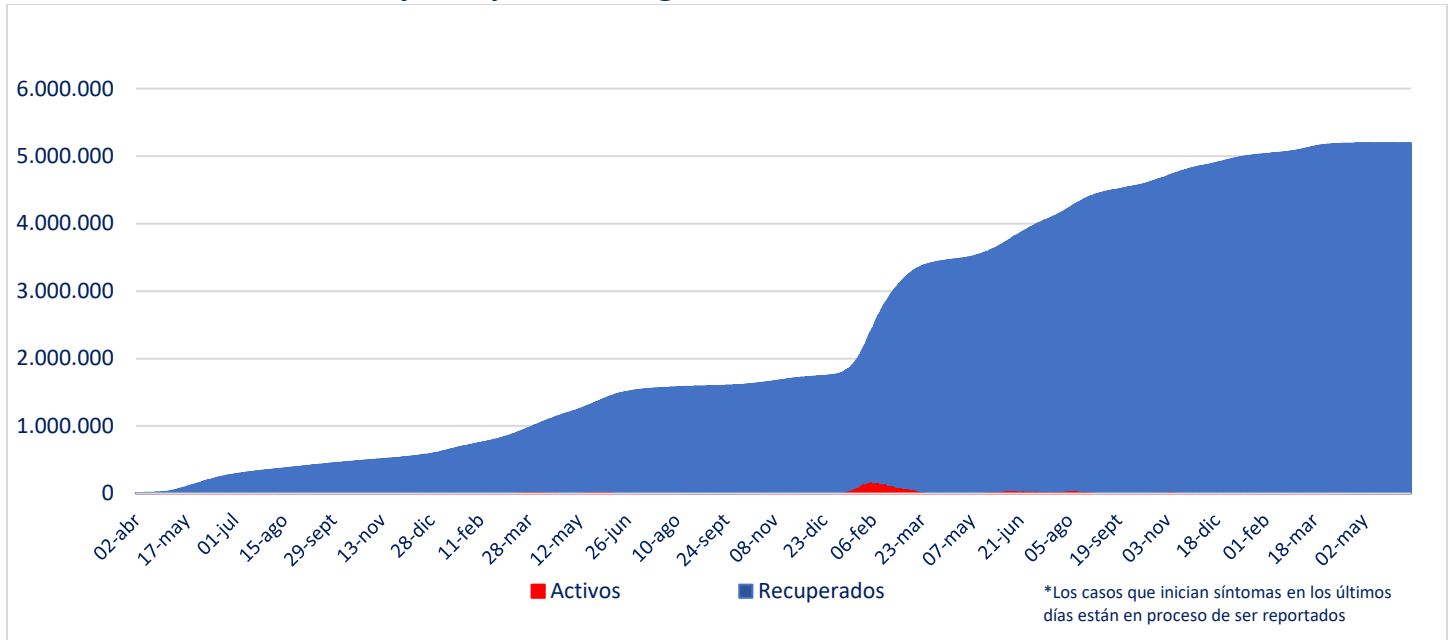

Fuente: Sistema de Notificación EPIVIGILA. Depto. de Epidemiología, MINSAL

Nota explicativa: para construir esta curva, se realiza el cálculo de casos activos y recuperados a partir del último día disponible de información, actualizando la curva completa hacia atrás. El número de fallecidos no aparece en este gráfico.

5. Evolución de nuevos casos confirmados por 100 mil habitantes (media móvil 7 días)

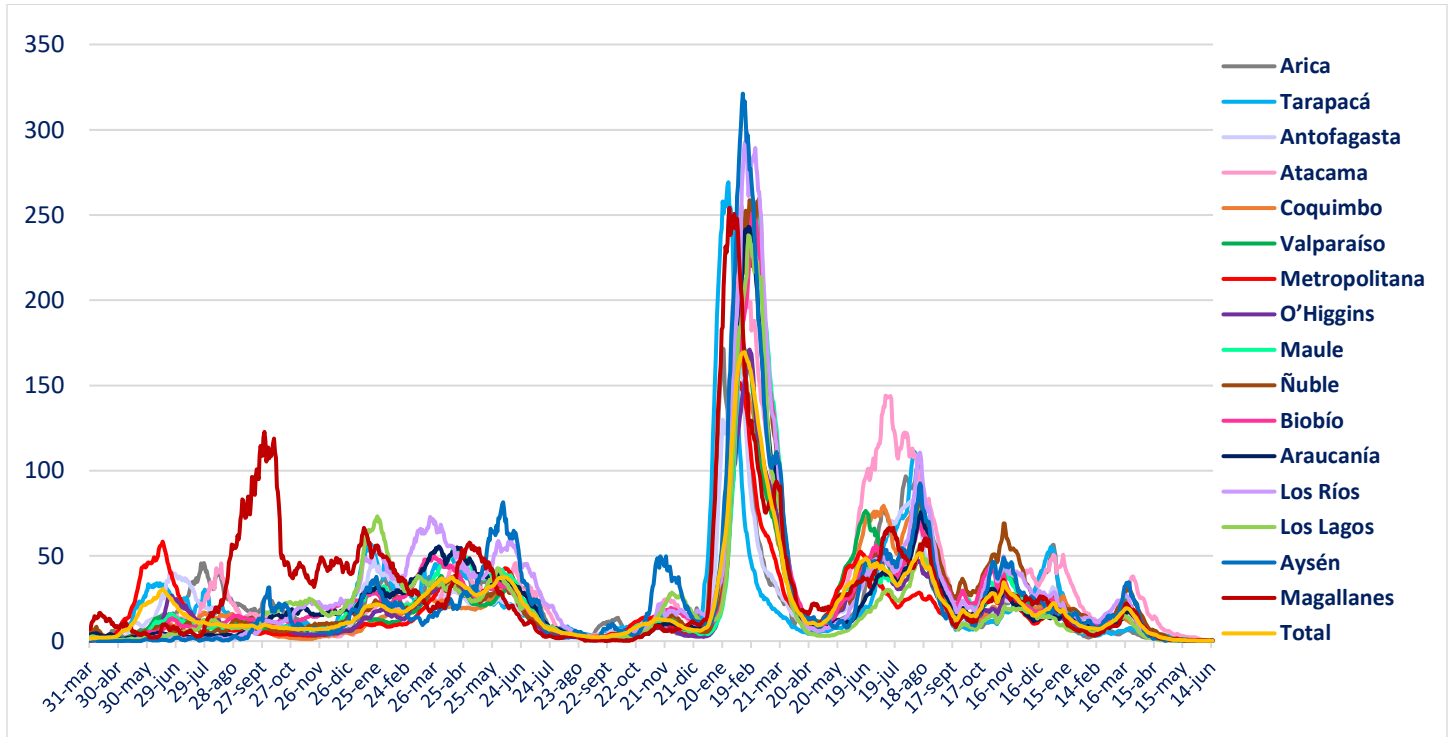

II. Casos probables

1. Casos probables por región

Región	Casos probables acumulados	Casos activos probables ¹
Arica Parinacota	3.438	0
Tarapacá	10.389	0
Antofagasta	6.818	0
Atacama	1.742	0
Coquimbo	9.400	0
Valparaíso	50.211	0
Metropolitana	161.608	0
O'Higgins	14.808	0
Maule	10.641	0
Ñuble	10.181	0
Biobío	35.888	0
Araucanía	11.314	0
De los Ríos	6.033	0
De los Lagos	16.327	0
Aysén	1.794	0
Magallanes	3.288	0
Desconocida	0	0
Total	353.880	0

Datos provisorios y en proceso de validación. Algunas actualizaciones podrían verse reflejadas solamente en el recuento acumulado.

¹ La definición vigente de caso probable corresponde a la contenida en el ordinario B51 N.º 4915 de la Subsecretaría de Salud Pública. Se consideran activos a aquellos con cinco o menos días transcurridos desde la fecha de inicio de síntomas o de la toma de muestras para casos asintomáticos, según lo señalado en la resolución vigente.

2. Casos probables acumulados y activos informados por fecha

Fecha	Casos probables acumulados	Casos activos probables ¹
03-05-2023	353.872	2
04-05-2023	353.876	3
05-05-2023	353.876	2
06-05-2023	353.868	1
07-05-2023	353.869	1
08-05-2023	353.870	2
09-05-2023	353.871	2
10-05-2023	353.871	2
11-05-2023	353.868	2
12-05-2023	353.867	1
13-05-2023	353.869	2
14-05-2023	353.872	3
15-05-2023	353.872	1
16-05-2023	353.872	1
17-05-2023	353.874	3
18-05-2023	353.873	1
19-05-2023	353.870	0
20-05-2023	353.873	1
21-05-2023	353.873	1
22-05-2023	353.875	2
23-05-2023	353.876	1
24-05-2023	353.877	2
25-05-2023	353.878	1
26-05-2023	353.874	0
27-05-2023	353.875	0
28-05-2023	353.875	0
29-05-2023	353.876	1
30-05-2023	353.875	1
31-05-2023	353.879	1
01-06-2023	353.879	0
02-06-2023	353.880	0
03-06-2023	353.883	0
04-06-2023	353.883	0
05-06-2023	353.884	0
06-06-2023	353.884	0
07-06-2023	353.884	0
08-06-2023	353.884	0
09-06-2023	353.875	0
10-06-2023	353.875	0
11-06-2023	353.875	0
12-06-2023	353.877	0
13-06-2023	353.878	1
14-06-2023	353.878	0
15-06-2023	353.880	1
16-06-2023	353.880	0

Datos provisorios y en proceso de validación. Algunas actualizaciones podrían verse reflejadas solamente en el recuento acumulado.

¹ La definición vigente de caso probable corresponde a la contenida en el ordinario B51 N.º 4915 de la Subsecretaría de Salud Pública. Se consideran activos a aquellos con cinco o menos días transcurridos desde la fecha de inicio de síntomas o de la toma de muestras para casos asintomáticos, según lo señalado en la resolución vigente.

III. Pacientes Fallecidos

1. Pacientes fallecidos por grupo etario

Tramos de edad	Fallecidos confirmados U07.1 ¹	% total	% agrupado	Fallecidos sospechosos, probables u otros U07.2 ²	% total	% agrupado	Fallecidos totales	% total	% agrupado
≤ 39 años	1.330	2,53%	2,53%	289	3,25%	3,25%	1.619	2,63%	2,63%
40 a 49 años	1.946	3,70%	3,70%	370	4,15%	4,15%	2.316	3,76%	3,76%
50 a 59 años	5.075	9,64%	9,64%	817	9,17%	9,17%	5.892	9,57%	9,57%
60 a 69 años	9.670	18,37%	18,37%	1.451	16,29%	16,29%	11.121	18,07%	18,07%
70 a 79 años	13.954	26,50%	65,77%	2.226	24,99%	67,13%	16.180	26,28%	65,97%
80 a 89 años	14.275	27,11%		2.482	27,87%		16.757	27,22%	
≥90 años	6.404	12,16%		1.271	14,27%		7.675	12,47%	
Total	52.654	100%	100%	8.906	100%	100%	61.560	100%	100%

1 Código CIE-10 U07.1 COVID-19, virus identificado:
Caso confirmado con resultado positivo de la prueba.

2 Código CIE-10 U07.2 COVID-19, virus no identificado:
Diagnosticado clínica y epidemiológicamente con COVID-19
Caso probable de COVID-19
Caso sospechoso de COVID-19

2. Fallecidos confirmados según fecha de defunción, de acuerdo a criterios DEIS

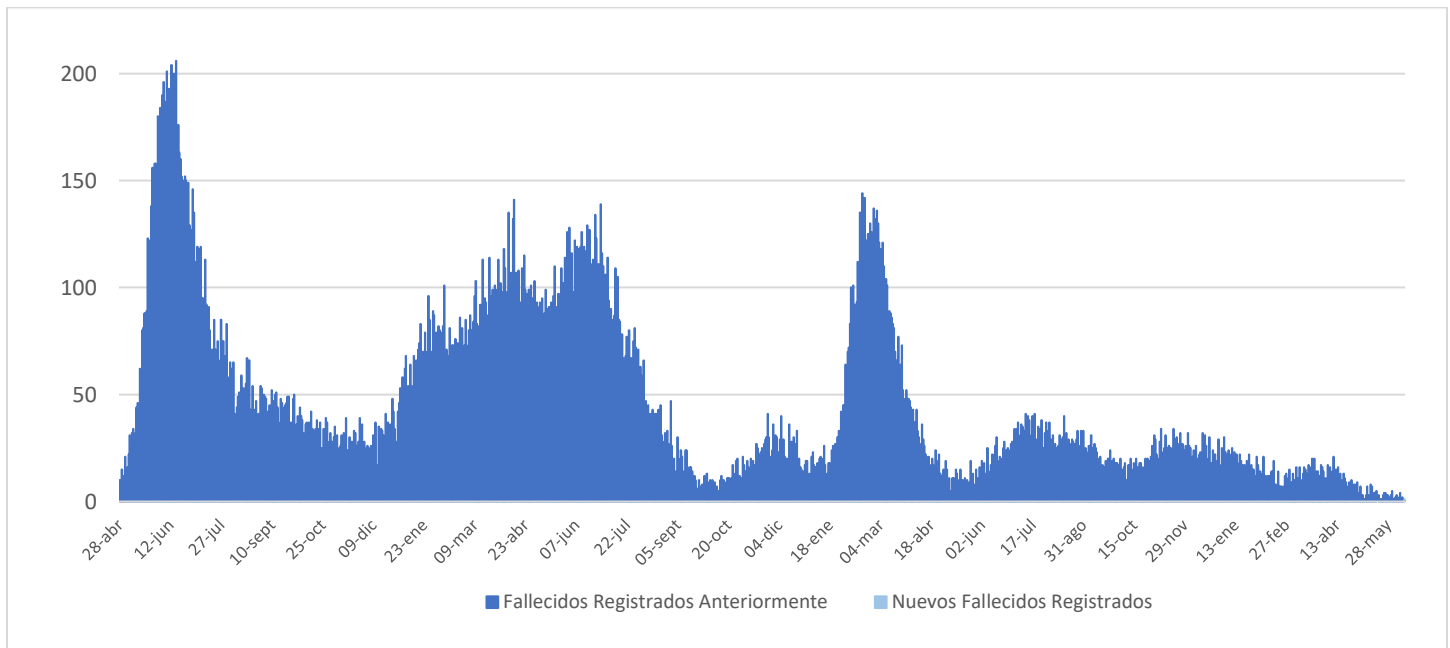

IV. Capacidad Hospitalaria

1. Sistema Integrado Covid 19, camas de unidades de cuidados intensivos (UCI)

Total de camas críticas	1.758	Camas críticas disponibles	223	Camas críticas ocupados	1.535
-------------------------	-------	----------------------------	-----	-------------------------	-------

2. Hospitalización en unidades de cuidados intensivos (UCI) de pacientes Covid 19

Región	# pacientes	% total
Arica	0	0,00%
Tarapacá	0	0,00%
Antofagasta	0	0,00%
Atacama	0	0,00%
Coquimbo	0	0,00%
Valparaíso	1	8,33%
Santiago	10	83,33%
O'Higgins	0	0,00%
Maule	0	0,00%
Ñuble	0	0,00%
Biobío	0	0,00%
Araucanía	1	8,33%
Los Ríos	0	0,00%
Los Lagos	0	0,00%
Aysén	0	0,00%
Magallanes	0	0,00%
Total	12	100%

Tipo de ventilación	# pacientes	% total
En ventilación mecánica	9	75,00%
Sin ventilación mecánica	3	25,00%
Total	12	100%

* Pacientes reportados durante el día anterior de forma agregada, UGCC

* Pacientes reportados durante el día anterior de forma agregada, UGCC

3. Hospitalización diaria en unidades de cuidados intensivos (UCI)

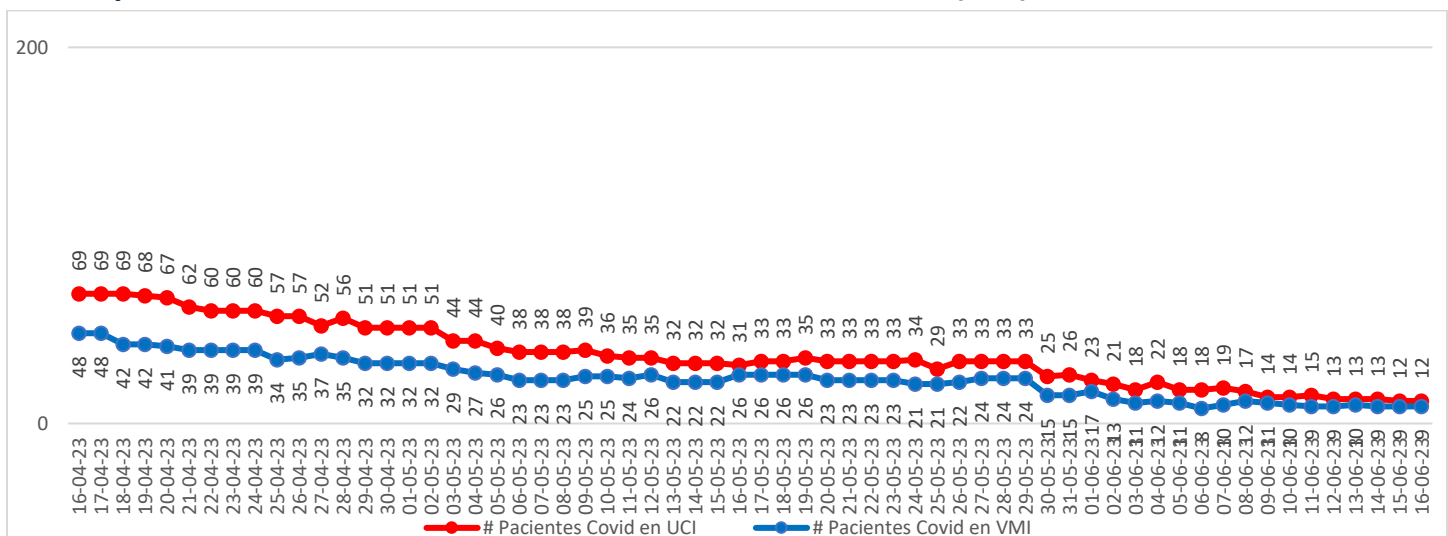

* Pacientes reportados durante el día anterior de forma agregada, UGCC – Información del gráfico, últimos 60 días

Nota explicativa: De acuerdo al manual de registro de gestión de camas en la red integrada público-privada 2021, aprobado en Resolución Exenta 244 de 22 de febrero de 2021, a partir del 23 de febrero de 2021, se comienza a reportar el N° de pacientes COVID-19 hospitalizados en UCI informados de forma agregada por los establecimientos en la plataforma UGCC, ya que los datos individualizados (Registro clínico de los pacientes) requieren un mayor esfuerzo por parte de los establecimientos al momento de reportar y esto puede generar un atraso de notificación en la plataforma UGCC.

4. Evolución de camas UCI habilitadas y ocupadas – País

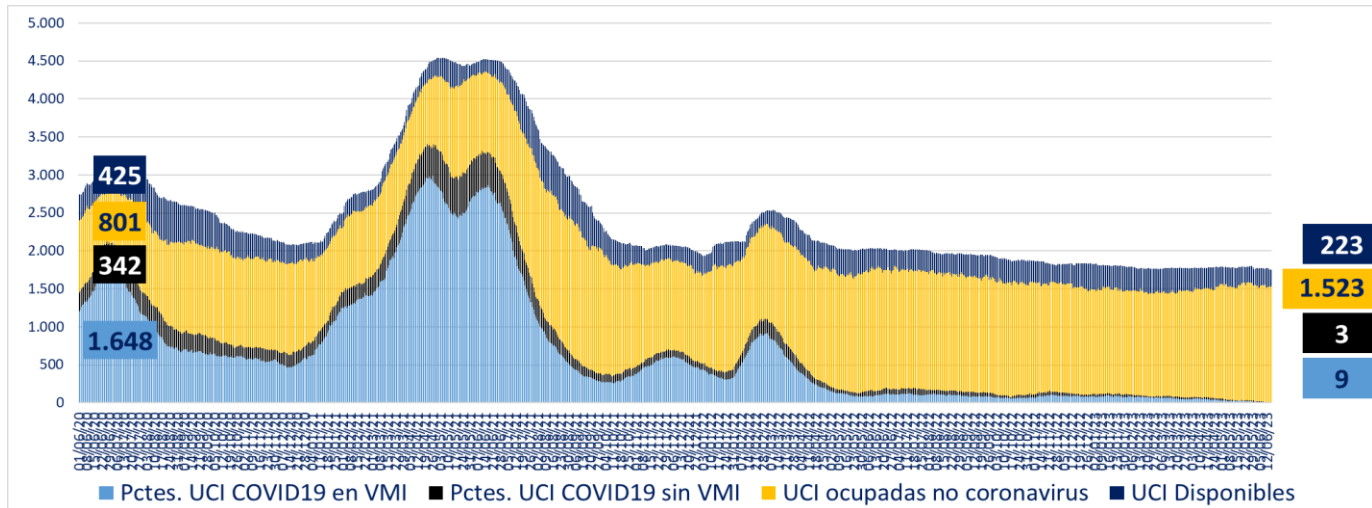

* A partir del 23 de febrero de 2021 se reportan los datos informados de forma agregada, UGCC

5. Evolución de camas UCI habilitadas y ocupadas – R. Metropolitana

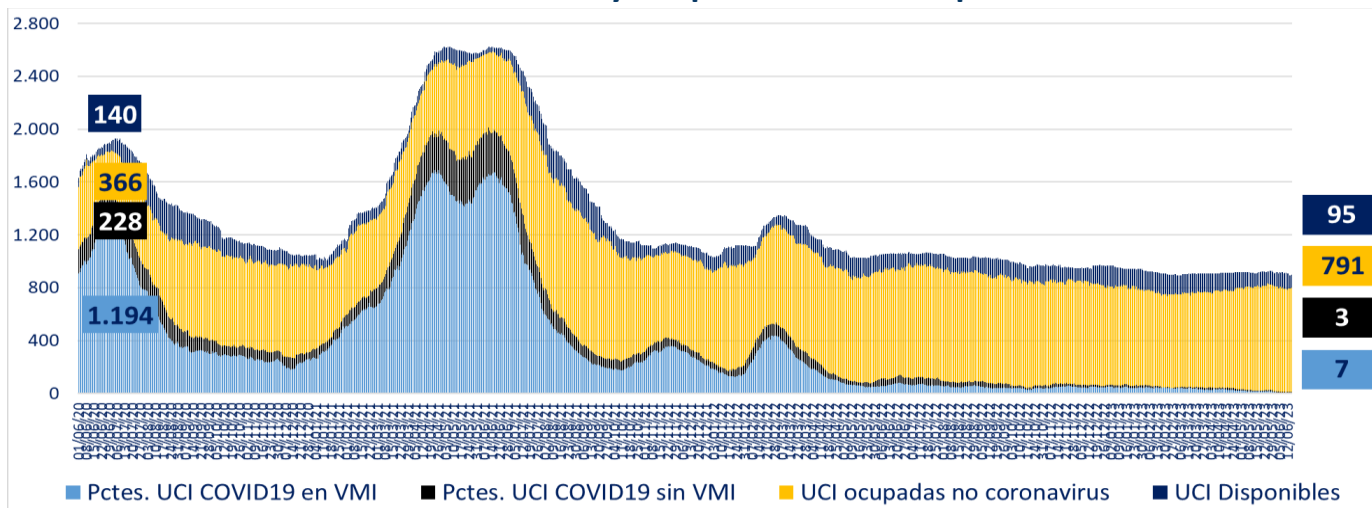

* A partir del 23 de febrero de 2021 se reportan los datos informados de forma agregada, UGCC

6. Evolución de camas UCI habilitadas y ocupadas – Regiones

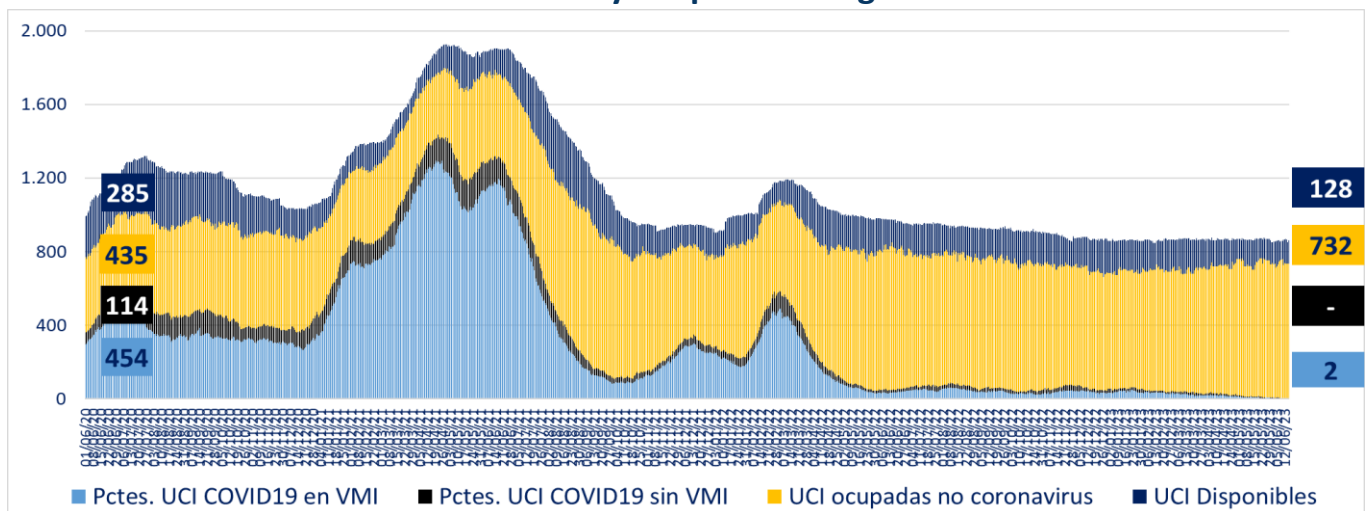

* A partir del 23 de febrero de 2021 se reportan los datos informados de forma agregada, UGCC

7. Número pacientes Covid-19 en Unidades de Cuidado Intensivo (UCI) por tramos de edad

Tramos de edad	# pacientes	% total
≤ 39 años	6	40,00%
40 a 49 años	2	13,33%
50 a 59 años	2	13,33%
60 a 69 años	2	13,33%
≥ 70 años	3	20,00%
Total	15	100%

* Pacientes reportados durante el día anterior de forma individualizada, UGCC

8. Evolución de pacientes Covid-19 en Unidades de Cuidado Intensivo (UCI) por tramos de edad

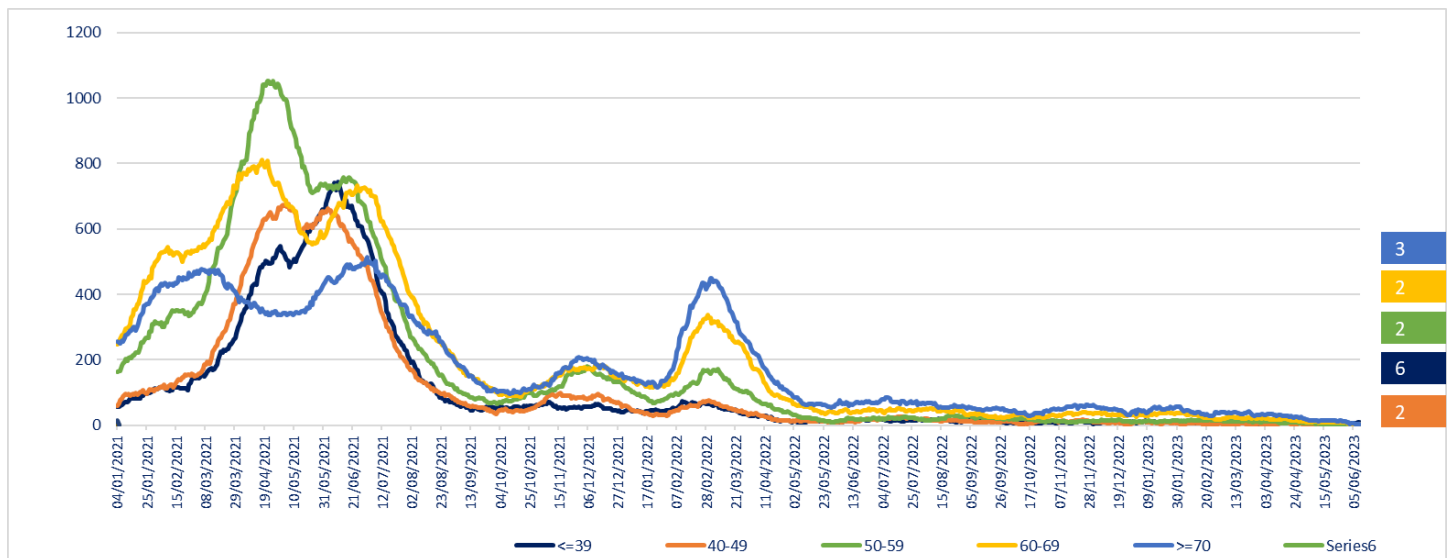

* Pacientes reportados durante el día anterior de forma individualizada, UGCC – Información del gráfico, desde el 04 de enero del 2021

Nota explicativa: De acuerdo al manual de registro de gestión de camas en la red integrada público-privada 2021, aprobado en Resolución Exenta 244 de 22 de febrero de 2021, a partir del 23 de febrero, se comienza a reportar el N° de pacientes COVID-19 hospitalizados en UCI informados de forma agregada por los establecimientos en la plataforma UGCC, ya que los datos individualizados (Registro clínicos de los pacientes) requieren un mayor esfuerzo por parte de los establecimientos al momento de reportar y esto puede generar un atraso de notificación en la plataforma UGCC.

9. Hospitalización de pacientes Covid19 en sistema integrado

Fecha	Camas básicas	Camas media	UTI	UCI	Total
07-05-2023	124	141	62	38	365
08-05-2023	124	141	62	38	365
09-05-2023	132	127	62	39	360
10-05-2023	83	129	59	36	307
11-05-2023	81	129	59	35	304
12-05-2023	80	129	61	35	305
13-05-2023	95	130	54	32	311
14-05-2023	95	130	54	32	311
15-05-2023	95	130	54	32	311
16-05-2023	77	123	52	31	283
17-05-2023	76	113	54	33	276
18-05-2023	77	103	47	33	260
19-05-2023	77	104	46	35	262
20-05-2023	78	94	35	33	240
21-05-2023	78	94	35	33	240
22-05-2023	78	94	35	33	240
23-05-2023	79	95	45	33	252
24-05-2023	81	87	40	34	242
25-05-2023	72	87	42	29	230
26-05-2023	73	85	41	33	232
27-05-2023	68	80	39	33	220
28-05-2023	68	80	39	33	220
29-05-2023	68	80	39	33	220
30-05-2023	62	84	42	25	213
31-05-2023	56	70	42	26	194
01-06-2023	50	67	35	23	175
02-06-2023	49	67	35	21	172
03-06-2023	53	66	31	18	168
04-06-2023	53	66	30	22	171
05-06-2023	53	66	28	18	165
06-06-2023	40	55	29	18	142
07-06-2023	42	55	30	19	146
08-06-2023	52	54	22	17	145
09-06-2023	39	45	27	14	126
10-06-2023	38	52	31	14	135
11-06-2023	38	52	27	15	132
12-06-2023	38	52	26	13	129
13-06-2023	40	39	23	13	115
14-06-2023	35	38	21	13	107
15-06-2023	36	37	27	12	112
16-06-2023	33	39	22	12	106

* Pacientes reportados durante el día anterior de forma agregada, UGCC – Información últimos 40 días

10. Evolución semanal de egresos hospitalarios pacientes Covid19

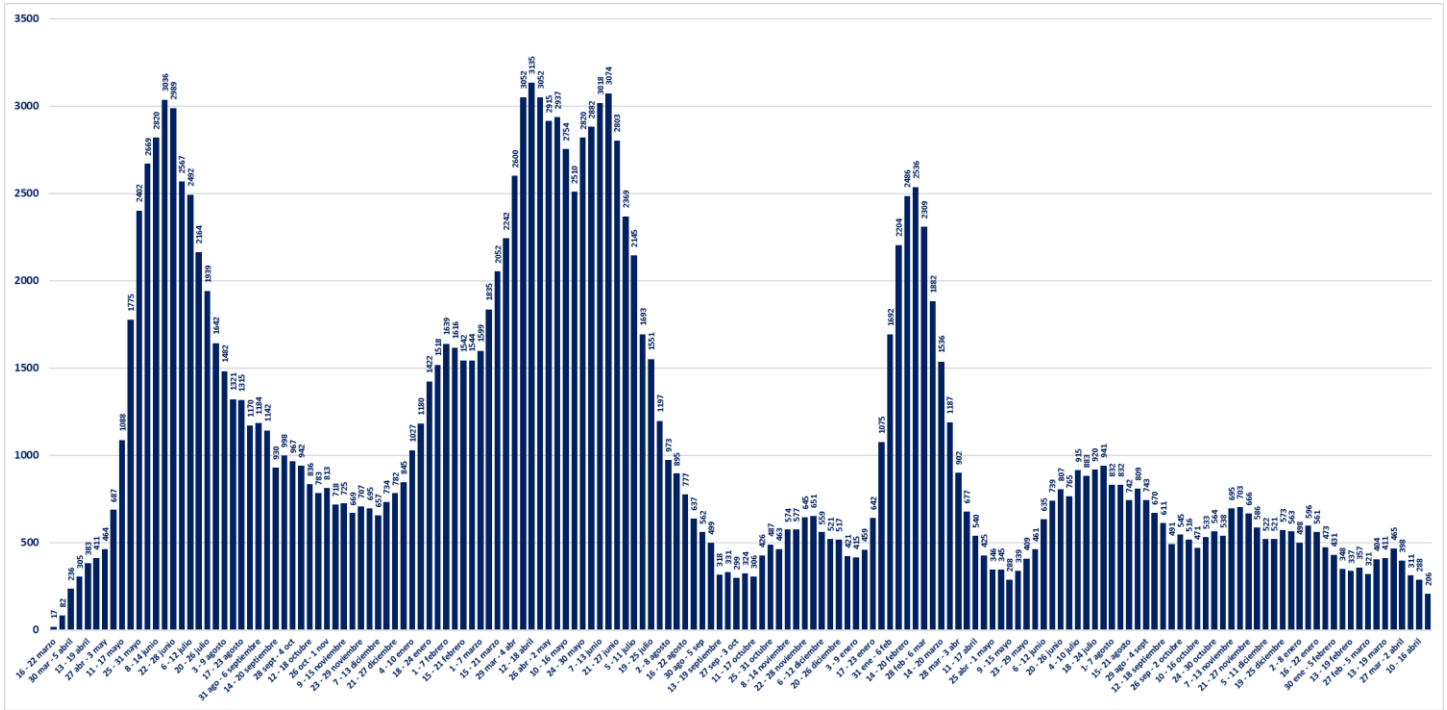

* Pacientes reportados de forma individualizada, UGCC – Información de egresos desde la Semana del 4 al 8 marzo del 2020

V. Exámenes

1. Exámenes para la detección de SARS CoV-2

	# exámenes realizados	% total	# exámenes informados últimas 24 hrs
Test de PCR	40.769.292	81,93%	2.835
Test de Antígeno	8.994.037	18,07%	2.854
Total	49.763.329	100%	5.689

2. Exámenes PCR informados por tipo de establecimiento

	# exámenes PCR realizados	% total	# exámenes PCR informados últimas 24 hrs
Instituto de Salud Pública	344.173	0,84%	0
Hospitales públicos	18.259.727	44,79%	1.660
Privados	22.165.392	54,37%	1.175
Total	40.769.292	100%	2.835

3. Datos de exámenes PCR informados según laboratorios por región en las últimas 24 hrs.

Región ¹	# exámenes PCR informados	# nuevos casos PCR positivos ²	Positividad PCR día ³	Positividad última semana
Arica y Parinacota	2	0	0,00%	1,43%
Tarapacá	64	2	3,13%	2,20%
Antofagasta	80	2	2,50%	2,59%
Atacama	29	0	0,00%	0,00%
Coquimbo	60	1	1,67%	0,53%
Valparaíso	339	2	0,59%	0,46%
Metropolitana	1.149	3	0,26%	0,54%
O'Higgins	99	1	1,01%	0,47%
Maule	228	0	0,00%	0,07%
Ñuble	75	0	0,00%	0,20%
Biobío	308	15	4,87%	1,45%
Araucanía	113	0	0,00%	0,54%
Los Ríos	32	0	0,00%	0,00%
Los Lagos	149	0	0,00%	0,27%
Aysén	40	0	0,00%	0,00%
Magallanes	68	0	0,00%	0,73%
Desconocida	0	0	-	-
Total	2.835	26	0,92%	0,62%

¹ Región según toma la muestra.

² Persona que cumple con definición de caso según normativa vigente, que cuenta con test de PCR positivo en las últimas 24 hrs, según fecha de resultado informada por laboratorio. Incluye casos con sospecha de reinfección, y es independiente de la fecha de notificación o síntomas señalada en Epivigila.

Datos provisorios y en proceso de validación. Algunas actualizaciones podrían verse reflejadas solamente en el recuento acumulado.

³ Positividad PCR día = nuevos casos PCR positivos /# exámenes PCR día.

4. Datos de exámenes de antígeno según región, informados el 14 de junio

Región	# exámenes antígeno informados
Arica y Parinacota	79
Tarapacá	191
Antofagasta	82
Atacama	165
Coquimbo	112
Valparaíso	381
Metropolitana	724
O'Higgins	140
Maule	136
Ñuble	270
Biobío	159
Araucanía	126
Los Ríos	91
Los Lagos	114
Aysén	65
Magallanes	19
Desconocida	0
Total	2.854

5. Exámenes PCR informados según día, acumulados y número de laboratorios que reportan

Fecha	# exámenes PCR informados	# total de exámenes PCR	# laboratorios que reporta	# nuevos casos PCR positivos ¹	Positividad PCR día ²	Casos totales PCR positivos acumulados ³	Positividad PCR total
03-05-2023	2.609	40.614.282	88	35	1,34%	3.951.997	9,73%
04-05-2023	5.433	40.619.715	146	70	1,29%	3.952.071	9,73%
05-05-2023	5.973	40.625.688	150	104	1,74%	3.952.180	9,73%
06-05-2023	5.232	40.630.920	148	75	1,43%	3.952.264	9,73%
07-05-2023	4.844	40.635.764	148	59	1,22%	3.952.326	9,73%
08-05-2023	3.637	40.639.401	122	51	1,40%	3.952.383	9,73%
09-05-2023	2.723	40.642.124	86	40	1,47%	3.952.425	9,72%
10-05-2023	4.943	40.647.067	142	72	1,46%	3.952.502	9,72%
11-05-2023	5.790	40.652.857	158	68	1,17%	3.952.574	9,72%
12-05-2023	4.954	40.657.811	141	50	1,01%	3.952.624	9,72%
13-05-2023	4.057	40.661.868	145	38	0,94%	3.952.665	9,72%
14-05-2023	4.308	40.666.176	143	35	0,81%	3.952.709	9,72%
15-05-2023	3.518	40.669.694	117	41	1,17%	3.952.751	9,72%
16-05-2023	2.451	40.672.145	89	25	1,02%	3.952.776	9,72%
17-05-2023	4.281	40.676.426	140	35	0,82%	3.952.817	9,72%
18-05-2023	5.036	40.681.462	143	61	1,21%	3.952.881	9,72%
19-05-2023	4.430	40.685.892	140	32	0,72%	3.952.936	9,72%
20-05-2023	3.845	40.689.737	146	33	0,86%	3.952.972	9,71%
21-05-2023	3.944	40.693.681	141	31	0,79%	3.953.003	9,71%
22-05-2023	2.723	40.696.404	112	24	0,88%	3.953.029	9,71%
23-05-2023	2.138	40.698.542	84	15	0,70%	3.953.045	9,71%
24-05-2023	3.981	40.702.523	135	33	0,83%	3.953.085	9,71%
25-05-2023	4.565	40.707.088	143	42	0,92%	3.953.128	9,71%
26-05-2023	4.202	40.711.290	139	42	1,00%	3.953.173	9,71%
27-05-2023	3.617	40.714.907	135	21	0,58%	3.953.197	9,71%
28-05-2023	3.604	40.718.511	138	28	0,78%	3.953.225	9,71%
29-05-2023	2.581	40.721.092	114	14	0,54%	3.953.241	9,71%
30-05-2023	1.787	40.722.879	79	10	0,56%	3.953.251	9,71%
31-05-2023	3.281	40.726.160	133	18	0,55%	3.953.270	9,71%
01-06-2023	3.816	40.729.976	142	28	0,73%	3.953.298	9,71%
02-06-2023	3.177	40.733.153	131	15	0,47%	3.953.317	9,71%
03-06-2023	2.800	40.735.953	127	17	0,61%	3.953.336	9,70%
04-06-2023	3.031	40.738.984	136	17	0,56%	3.953.354	9,70%
05-06-2023	2.336	40.741.320	114	7	0,30%	3.953.362	9,70%
06-06-2023	1.433	40.742.753	78	9	0,63%	3.953.372	9,70%
07-06-2023	2.996	40.745.749	128	13	0,43%	3.953.387	9,70%
08-06-2023	3.342	40.749.091	131	13	0,39%	3.953.403	9,70%
09-06-2023	3.061	40.752.152	133	11	0,36%	3.953.415	9,70%
10-06-2023	2.579	40.754.731	130	16	0,62%	3.953.433	9,70%
11-06-2023	2.683	40.757.414	134	12	0,45%	3.953.453	9,70%
12-06-2023	1.984	40.759.398	111	11	0,55%	3.953.464	9,70%
13-06-2023	1.344	40.760.742	79	7	0,52%	3.953.471	9,70%
14-06-2023	2.589	40.763.331	130	15	0,58%	3.953.487	9,70%
15-06-2023	3.126	40.766.457	138	20	0,64%	3.953.506	9,70%
16-06-2023	2.835	40.769.292	134	26	0,92%	3.953.533	9,70%

1 Persona que cumple con definición de caso según normativa vigente, que cuenta con test de PCR en las últimas 24 hrs, según fecha de resultado informada por laboratorio. Incluye casos con sospecha de reinfección, y es independiente de la fecha de notificación o síntomas señalada en Epivigila. Datos provisorios y en proceso de validación. Algunas actualizaciones podrían verse reflejadas solamente en el recuento acumulado.

2 Positividad PCR día= nuevos casos PCR positivos / # exámenes PCR día.

Positividad total= casos PCR positivos totales/ total de exámenes PCR.

Reportado por Epidemiología MINSAL.

3 Datos provisorios y en proceso de validación. Algunas actualizaciones podrían verse reflejadas solamente en el recuento acumulado.

* El número de casos nuevos reportados estos días solo consideran los exámenes positivos que no cuentan con notificación en Epivigila, debido a problemas técnicos asociados al sistema.

6. Porcentaje y media móvil (siete días) de positividad de exámenes PCR

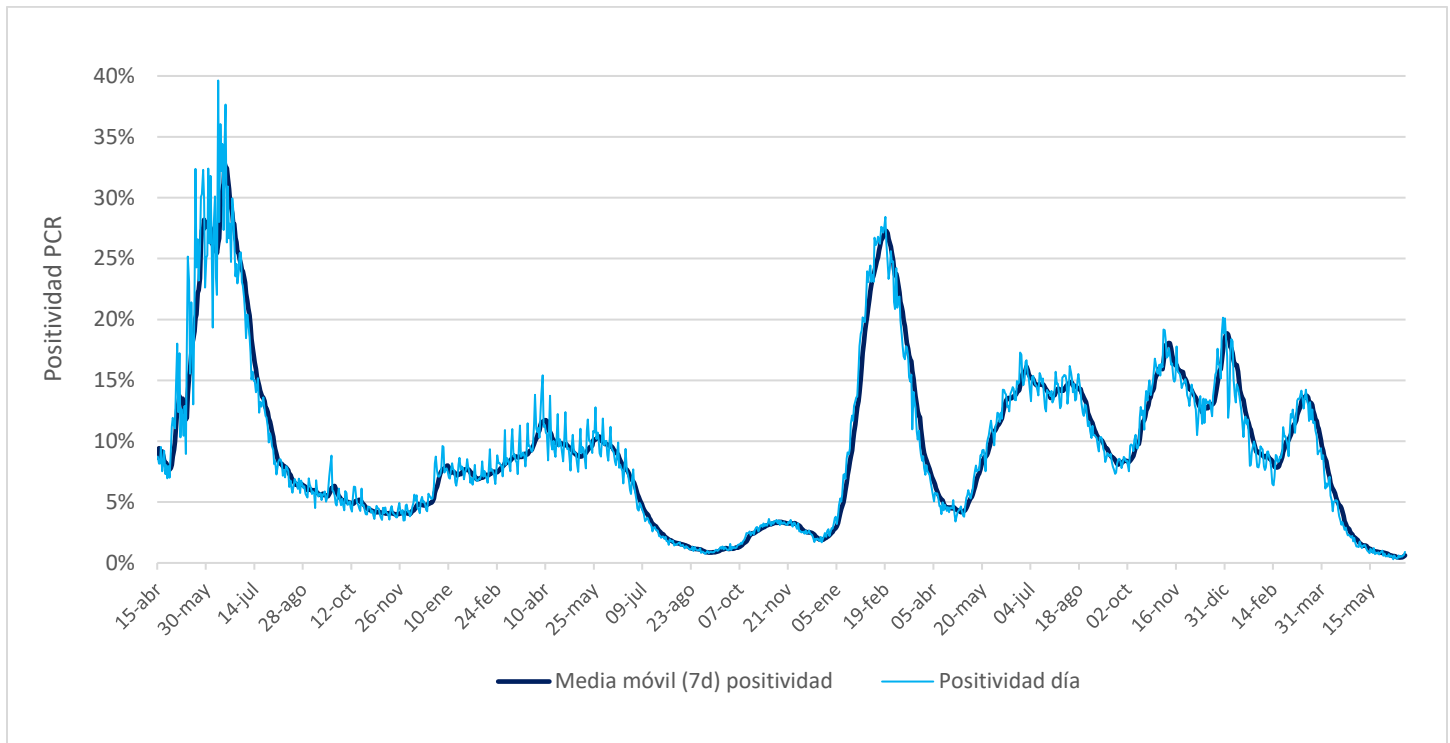

VI. Residencias sanitarias

1. Datos de residencias sanitarias informadas por región

Región	N° de Residencias Habilitadas ¹	N° de Camas Totales ²	N° de Usuarios en Residencia ³	N° de Camas Disponibles ⁴	FOR ⁵
Arica y Parinacota	0	0	0	0	0%
Tarapacá	1	18	2	16	11%
Antofagasta	0	0	0	0	0%
Atacama	0	0	0	0	0%
Coquimbo	0	0	0	0	0%
Valparaíso	0	0	0	0	0%
Metropolitana	1	81	0	64	0%
O'Higgins	0	0	0	0	0%
Maule	0	0	0	0	0%
Ñuble	0	0	0	0	0%
Biobío	1	20	4	11	27%
Araucanía	0	0	0	0	0%
Los Ríos	0	0	0	0	0%
Los Lagos	0	0	0	0	0%
Aysén	0	0	0	0	0%
Magallanes	0	0	0	0	0%
Total	3	119	6	91	6%

1 N° de Residencias Habilitadas: Número de dispositivos u hoteles habilitados.

2 N° de Camas Totales: Número total de camas contratadas.

3 N° de Usuarios en Residencia: Número de personas hospedadas en este día.

4 N° de Camas Disponibles: Número total de camas disponibles para recibir usuarios. (En este número se descuentan las camas que se consideran inhabilitadas por aseo, mantención, pieza compartida o para uso de staff del personal de turno)

5 FOR: factor de ocupación real, equivale a la ocupación, pero sin considerar el número de camas inhabilitadas. La fórmula es $FOR = \text{camas ocupadas} / (\text{camas totales} - \text{camas inhabilitadas})$

Las regiones de Antofagasta, Atacama, Coquimbo, Valparaíso, O'Higgins, Maule, Ñuble, Araucanía, Los Ríos, Aysén y Magallanes actualmente no cuentan con dispositivos de aislamiento.

Debido a la adaptación de la Estrategia TTA y el menor número de ingresos durante los domingos, no se reportarán actualizaciones ni fines de semana ni festivos.