

# REPORTE

## *DIARIO*

17 de febrero de 2022



**#CuidémonosEntreTodos**

# I. Casos confirmados de COVID-19

## 1. Casos confirmados acumulados a nivel nacional

Región	Casos confirmados acumulados	Fallecidos totales <sup>1</sup>	Casos confirmados recuperados <sup>2</sup>	Casos confirmados por antígeno	Casos con sospecha de reinfección
Arica Parinacota	50.539	606	48.546	9.187	402
Tarapacá	75.086	918	73.172	8.547	267
Antofagasta	108.890	1.364	103.810	6.590	385
Atacama	50.408	403	47.137	8.517	160
Coquimbo	94.490	1.178	88.947	10.023	245
Valparaíso	231.124	3.828	214.268	30.744	581
Metropolitana	1.112.591	20.555	1.047.677	130.396	5.964
O'Higgins	109.809	1.691	101.663	14.421	272
Maule	159.757	1.939	148.697	28.390	315
Ñuble	66.929	728	61.310	13.036	233
Biobío	243.178	3.028	226.275	23.699	617
Araucanía	159.944	1.635	150.123	21.291	553
De los Ríos	78.579	778	73.301	9.819	262
De los Lagos	143.358	1.617	134.677	11.002	487
Aysén	18.535	116	17.160	3.781	253
Magallanes	44.291	552	42.566	3.356	709
Desconocida	44	0	43	0	0
<b>Total</b>	<b>2.747.552</b>	<b>40.936</b>	<b>2.579.372</b>	<b>332.799</b>	<b>11.705</b>

## 2. Casos nuevos a nivel nacional

Región	Casos nuevos totales <sup>3</sup>	Casos nuevos con síntomas	Casos nuevos sin síntomas	Casos nuevos reportados por laboratorio <sup>4</sup>	Casos nuevos confirmados por antígeno	Casos activos confirmados <sup>5</sup>	Tasa de incidencia activos <sup>6</sup>
Arica Parinacota	291	154	111	26	104	1.256	487,4
Tarapacá	220	90	51	79	54	898	226,4
Antofagasta	800	336	260	204	181	3.485	491,1
Atacama	753	343	168	242	302	2.801	880,8
Coquimbo	1.251	943	188	120	329	4.160	484,4
Valparaíso	3.715	2.252	289	1.174	1.307	12.463	624,5
Metropolitana	10.318	5.884	982	3.452	2.696	40.904	492,2
O'Higgins	1.891	1.215	201	475	638	6.165	610,7
Maule	3.431	2.379	565	487	1.504	8.779	761,4
Ñuble	1.234	824	90	320	422	4.735	915,8
Biobío	4.512	2.596	464	1.452	1.264	13.305	793,7
Araucanía	3.003	1.553	340	1.110	510	7.790	760,7
De los Ríos	1.334	668	118	548	245	4.308	1.051,9
De los Lagos	2.439	945	637	857	499	6.740	746,8
Aysén	339	152	182	5	206	1.232	1.140,2
Magallanes	258	132	25	101	57	1.039	573,6
Desconocida	0	0	0	0	0	0	0,0
<b>Total</b>	<b>35.789</b>	<b>20.466</b>	<b>4.671</b>	<b>10.652</b>	<b>10.318</b>	<b>120.060</b>	<b>605,5</b>

Información Epivigila, Epidemiología y DEIS MINSAL. Datos provisorios y en proceso de validación. Algunas actualizaciones podrían verse reflejadas solamente en el recuento acumulado. Las definiciones de caso confirmado, probable, con sospecha de reinfección y de los periodos de aislamiento corresponden a las contenidas en el ordinario B51 N° 269 de la Subsecretaría de Salud Pública. Los casos confirmados, ya sean acumulados, nuevos, activos o recuperados incluyen a los casos confirmados desde el 10-02-2021 por antígeno y a los acumulados con sospecha de reinfección.

1 Corresponde a casos clasificados con causa de muerte U07.1 (caso confirmado con resultado positivo de la prueba), según estadísticas del DEIS.

2 Para el cálculo estimado de confirmados recuperados se substraen a los casos confirmados acumulados, los casos activos confirmados y los casos fallecidos, independientemente de su causa de muerte.

3 Persona que cumple con definición de caso según normativa vigente, que cuenta con test de PCR o antígeno positivo en las últimas 24 hrs, según fecha de resultado informada por laboratorio. Incluye casos con sospecha de reinfección, y es independiente de la fecha de notificación o síntomas señalada en Epivigila.

4 Casos que, teniendo un test de PCR positivo, no están ingresados aún en la plataforma de vigilancia epidemiológica (Epivigila).

5 El cálculo de casos activos excluye a quienes hayan fallecido, independientemente de la causa de muerte.

6 Tasa de incidencia activos = (casos activos confirmados / población) \* 100.000. Población INE 2022, según proyección poblacional Censo 2017.

### 3. Casos confirmados totales, casos activos y fallecidos

Fecha	Casos totales acumulados	Casos nuevos totales <sup>1</sup>	Casos nuevos con síntomas	Casos nuevos sin síntomas	Casos activos <sup>2</sup>	Fallecidos <sup>3</sup>	Casos confirmados recuperados <sup>4</sup>
04-01-2022	1.812.348	1.058	593	148	9.843	39.174	1.757.601
05-01-2022	1.814.188	1.858	998	279	10.677	39.177	1.758.607
06-01-2022	1.817.300	3.134	1.532	678	12.569	39.207	1.759.798
07-01-2022	1.821.071	3.799	1.829	893	14.405	39.232	1.761.597
08-01-2022	1.825.417	4.380	2.023	772	17.132	39.251	1.763.214
09-01-2022	1.829.437	4.064	1.912	781	19.635	39.272	1.764.731
10-01-2022	1.833.478	4.069	1.804	763	22.098	39.285	1.766.310
11-01-2022	1.837.390	3.922	1.859	491	24.347	39.289	1.767.808
12-01-2022	1.842.218	4.847	2.612	595	27.453	39.290	1.769.530
13-01-2022	1.849.465	7.291	3.325	1.188	32.483	39.331	1.771.647
14-01-2022	1.857.764	8.270	3.903	1.152	36.622	39.355	1.775.755
15-01-2022	1.867.101	9.284	4.714	1.369	41.895	39.376	1.779.749
16-01-2022	1.876.610	9.454	4.791	1.692	47.076	39.394	1.784.025
17-01-2022	1.885.540	8.904	4.247	1.421	51.691	39.426	1.788.268
18-01-2022	1.893.115	7.533	3.971	1.040	54.244	39.427	1.793.274
19-01-2022	1.902.657	9.509	5.764	1.017	58.918	39.431	1.798.131
20-01-2022	1.916.522	12.500	6.714	1.745	67.512	39.456	1.803.312
21-01-2022	1.934.204	14.757	8.094	2.166	48.201	39.474	1.840.249
22-01-2022	1.949.675	14.449	8.109	2.152	53.101	39.497	1.850.742
23-01-2022	1.965.393	13.674	7.690	1.724	58.573	39.512	1.860.971
24-01-2022	1.984.190	14.780	8.076	2.011	66.738	39.535	1.871.528
25-01-2022	2.001.346	14.291	8.485	1.547	67.018	39.543	1.888.382
26-01-2022	2.020.082	18.446	12.007	1.683	68.142	39.547	1.905.981
27-01-2022	2.045.874	24.037	14.209	3.311	76.778	39.594	1.923.031
28-01-2022	2.075.703	26.727	15.658	3.308	87.734	39.620	1.941.840
29-01-2022	2.107.612	29.175	15.674	3.503	99.474	39.653	1.961.936
30-01-2022	2.137.743	28.480	15.681	3.409	110.141	39.684	1.981.334
31-01-2022	2.165.984	26.244	14.484	3.098	119.331	39.721	2.000.317
01-02-2022	2.190.561	22.192	13.374	2.286	113.734	39.733	2.030.468
02-02-2022	2.221.276	29.844	19.192	2.809	112.804	39.742	2.062.092
03-02-2022	2.258.005	35.197	19.439	4.486	118.427	39.824	2.093.059
04-02-2022	2.296.712	37.468	21.103	4.702	125.857	39.867	2.124.250
05-02-2022	2.335.034	36.297	20.700	4.853	131.295	39.930	2.157.039
06-02-2022	2.371.833	34.328	19.224	4.697	140.307	39.987	2.184.728
07-02-2022	2.405.672	31.063	17.054	3.499	147.753	40.060	2.211.024
08-02-2022	2.431.845	24.970	14.827	2.572	133.080	40.087	2.251.828
09-02-2022	2.466.098	33.362	20.671	3.811	125.920	40.111	2.293.200
10-02-2022	2.504.168	36.635	20.320	5.180	125.812	40.273	2.331.146
11-02-2022	2.545.819	38.446	21.042	5.074	130.416	40.370	2.368.052
12-02-2022	2.582.934	35.841	20.419	5.027	131.410	40.464	2.404.031
13-02-2022	2.621.427	35.038	19.947	4.613	139.623	40.558	2.434.174
14-02-2022	2.652.713	28.076	15.812	3.034	144.410	40.666	2.460.529
15-02-2022	2.677.692	22.845	14.506	2.048	128.120	40.698	2.501.759
16-02-2022	2.709.854	30.971	19.531	3.303	119.451	40.735	2.542.538
17-02-2022	2.747.552	35.789	20.466	4.671	120.060	40.936	2.579.372

Nota explicativa: para esta tabla, el cálculo de casos confirmados activos y casos confirmados recuperados corresponde a la información disponible en la fecha en que se reportan en el Informe Diario. Los casos confirmados, ya sean acumulados, nuevos, activos o recuperados incluyen a los casos confirmados desde el 10-02-2021 por antígeno y a los acumulados con sospecha de reinfección.

1 Persona que cumple con definición de caso según normativa vigente, que cuenta con test de PCR o antígeno positivo en las últimas 24 hrs, según fecha de resultado informada por laboratorio. Incluye casos con sospecha de reinfección, y es independiente de la fecha de notificación o síntomas señalada en Epivigila.

2 El cálculo de casos activos excluye a quienes hayan fallecido, independientemente de la causa de muerte.

3 Corresponde a casos clasificados con causa de muerte U07.1 (caso confirmado con resultado positivo de la prueba), según estadísticas del DEIS.

4 Para el cálculo estimado de confirmados recuperados se substraen a los casos confirmados acumulados, los casos activos confirmados y los casos fallecidos, independientemente de su causa de muerte.

#### 4. Curva de casos activos y recuperados según fecha de inicio de síntomas

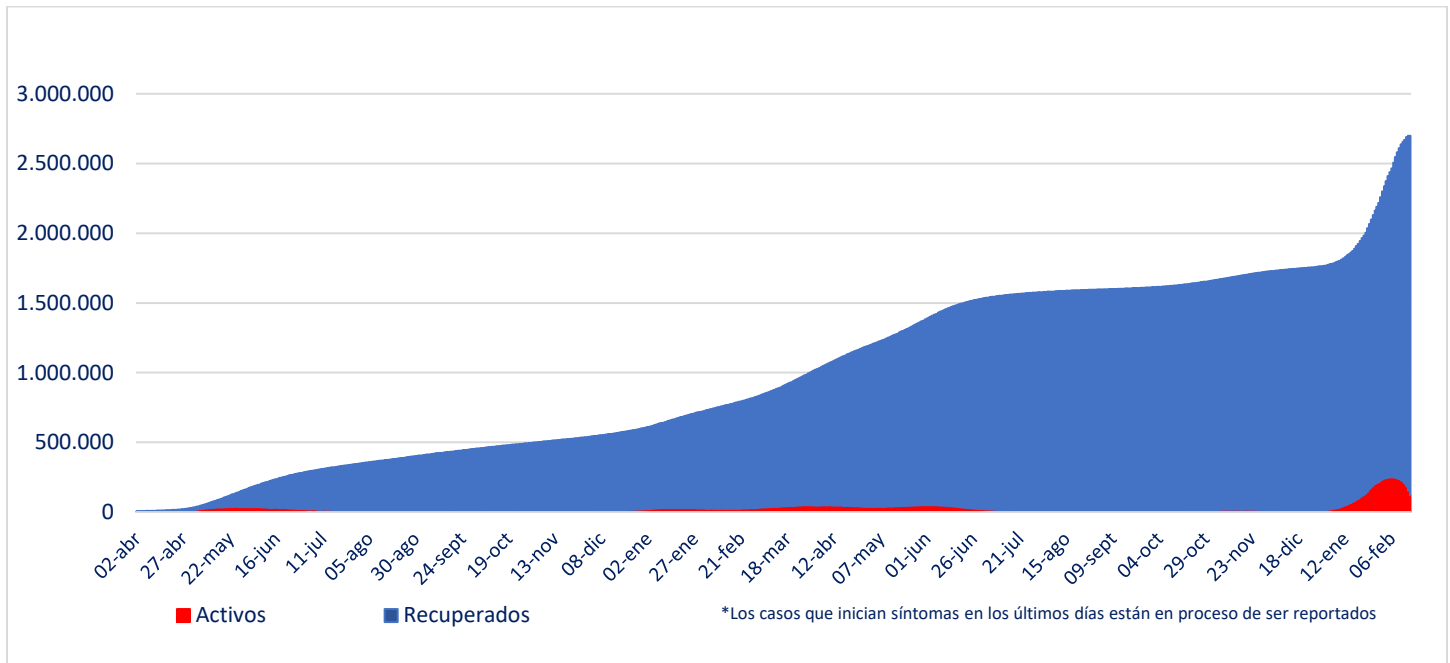

Fuente: Sistema de Notificación EPIVIGILA. Depto. de Epidemiología, DIPLAS MINSAL

Nota explicativa: para construir esta curva, se realiza el cálculo de casos activos y recuperados a partir del último día disponible de información, actualizando la curva completa hacia atrás. El número de fallecidos no aparece en este gráfico.

#### 5. Evolución de nuevos casos confirmados por 100 mil habitantes (media móvil 7 días)

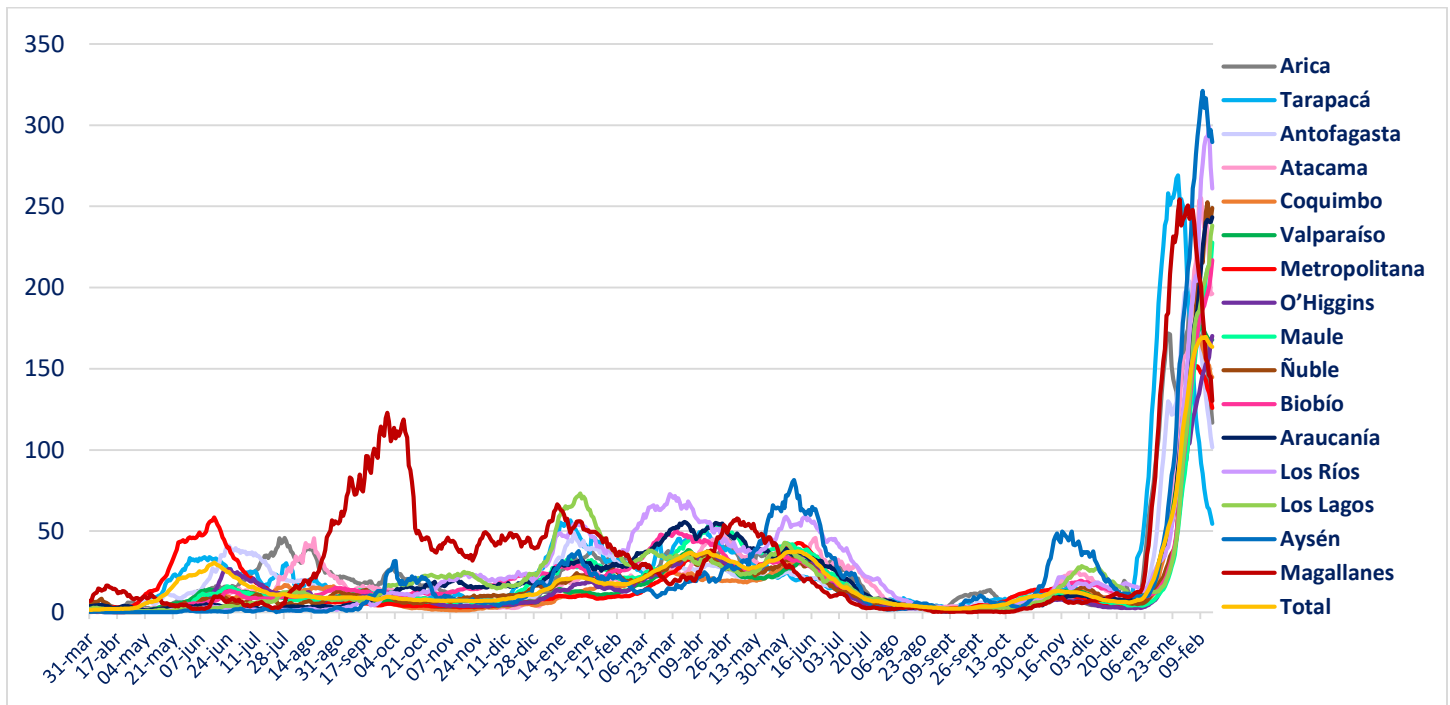

## II. Casos probables

### 1. Casos probables por región

Región	Casos probables acumulados	Casos activos probables <sup>1</sup>
Arica Parinacota	3.447	0
Tarapacá	10.406	2
Antofagasta	6.828	2
Atacama	1.749	0
Coquimbo	9.385	8
Valparaíso	50.221	3
Metropolitana	161.634	15
O'Higgins	14.824	5
Maule	10.653	3
Ñuble	10.192	1
Biobío	35.974	4
Araucanía	11.320	3
De los Ríos	6.040	0
De los Lagos	16.332	0
Aysén	1.796	0
Magallanes	3.297	0
Desconocida	0	0
<b>Total</b>	<b>354.098</b>	<b>46</b>

Datos provisorios y en proceso de validación. Algunas actualizaciones podrían verse reflejadas solamente en el recuento acumulado.  
 1 La definición vigente de caso probable corresponde a la contenida en el ordinario B51 N° 269 de la Subsecretaría de Salud Pública.

## 2. Casos probables acumulados y activos informados por fecha

Fecha	Casos probables acumulados	Casos activos probables <sup>1</sup>
04-01-2022	353.169	23
05-01-2022	353.132	23
06-01-2022	353.076	28
07-01-2022	353.015	33
08-01-2022	352.885	28
09-01-2022	352.818	33
10-01-2022	352.753	42
11-01-2022	352.693	39
12-01-2022	352.599	36
13-01-2022	352.476	41
14-01-2022	352.335	40
15-01-2022	352.175	38
16-01-2022	352.006	38
17-01-2022	352.006	33
18-01-2022	351.725	56
19-01-2022	351.521	48
20-01-2022	351.521	44
21-01-2022	351.521	23
22-01-2022	354.184	30
23-01-2022	354.189	32
24-01-2022	354.180	26
25-01-2022	354.179	28
26-01-2022	354.204	51
27-01-2022	354.205	44
28-01-2022	354.213	54
29-01-2022	354.216	57
30-01-2022	354.239	82
31-01-2022	354.240	76
01-02-2022	354.240	64
02-02-2022	354.244	64
03-02-2022	354.265	67
04-02-2022	354.251	49
05-02-2022	354.254	50
06-02-2022	354.249	58
07-02-2022	354.255	54
08-02-2022	354.252	51
09-02-2022	354.240	47
10-02-2022	354.225	32
11-02-2022	354.225	49
12-02-2022	354.229	40
13-02-2022	354.230	41
14-02-2022	354.229	41
15-02-2022	354.221	35
16-02-2022	354.092	33
17-02-2022	354.098	46

Datos provisorios y en proceso de validación. Algunas actualizaciones podrían verse reflejadas solamente en el recuento acumulado.  
 1 La definición vigente de caso probable corresponde a la contenida en el ordinario B51 N° 269 de la Subsecretaría de Salud Pública.  
[www.gob.cl/coronavirus](http://www.gob.cl/coronavirus)

### III. Pacientes Fallecidos

#### 1. Pacientes fallecidos por grupo etario

Tramos de edad	# pacientes	% total	% agrupado
≤ 39 años	1.120	2,74%	2,74%
40 a 49 años	1.701	4,16%	4,16%
50 a 59 años	4.431	10,82%	10,82%
60 a 69 años	8.205	20,04%	20,04%
70 a 79 años	11.077	27,06%	<b>62,24%</b>
80 a 89 años	10.278	25,11%	
≥90 años	4.124	10,07%	
<b>Total</b>	<b>40.936</b>	<b>100%</b>	<b>100%</b>

#### 2. Fallecidos según fecha de defunción, de acuerdo a criterios DEIS

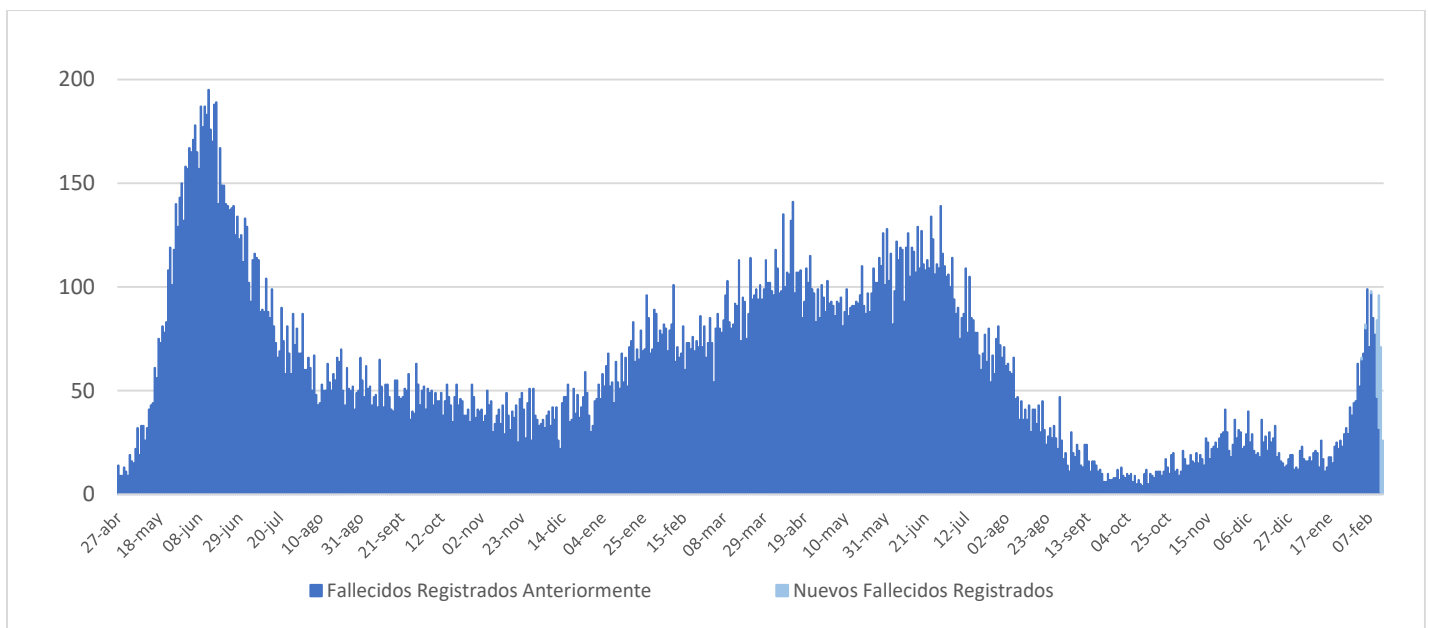

## IV. Capacidad Hospitalaria

### 1. Sistema Integrado Covid 19, camas de unidades de cuidados intensivos (UCI)

Total de camas críticas	2.359	Camas críticas disponibles	182	Camas críticas ocupados	2.177
-------------------------	-------	----------------------------	-----	-------------------------	-------

### 2. Hospitalización en unidades de cuidados intensivos (UCI) de pacientes Covid 19

Región	# pacientes	% total
Arica	7	0,73%
Tarapacá	24	2,51%
Antofagasta	38	3,97%
Atacama	10	1,04%
Coquimbo	25	2,61%
Valparaíso	81	8,46%
Santiago	486	50,73%
O'Higgins	32	3,34%
Maule	42	4,38%
Ñuble	20	2,09%
Biobío	71	7,41%
Araucanía	38	3,97%
Los Ríos	10	1,04%
Los Lagos	51	5,32%
Aysén	6	0,63%
Magallanes	17	1,77%
<b>Total</b>	<b>958</b>	<b>100%</b>

Tipo de ventilación	# pacientes	% total
En ventilación mecánica	792	82,67%
Sin ventilación mecánica	166	17,33%
<b>Total</b>	<b>958</b>	<b>100%</b>

\* Pacientes reportados durante el día anterior de forma agregada, UGCC

\* Pacientes reportados durante el día anterior de forma agregada, UGCC

### 3. Hospitalización diaria en unidades de cuidados intensivos (UCI)

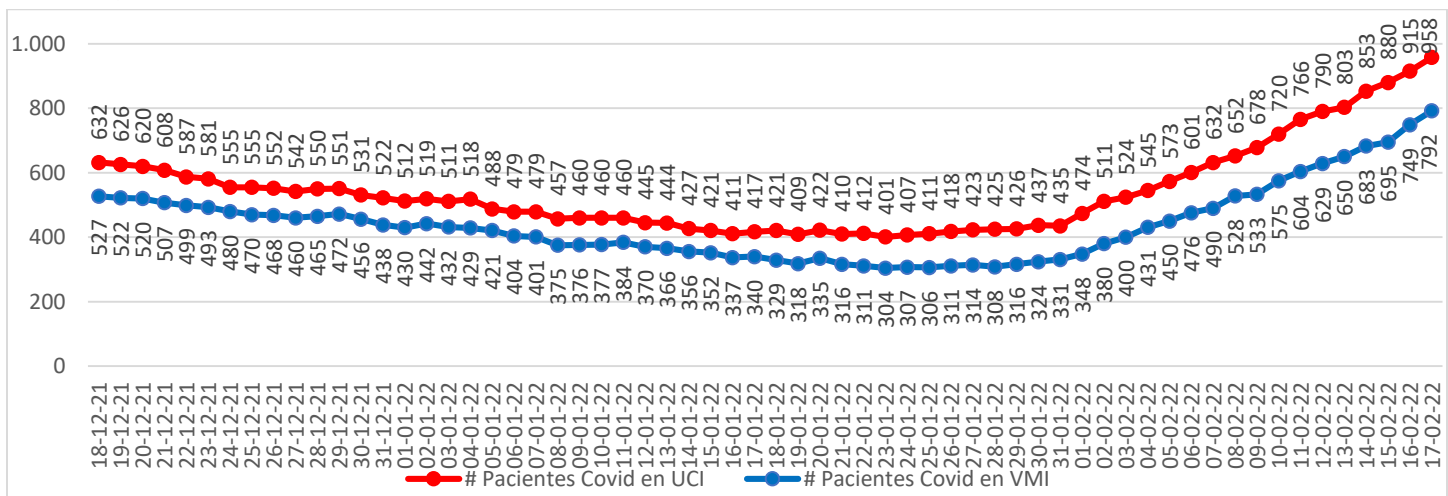

\* Pacientes reportados durante el día anterior de forma agregada, UGCC

Nota explicativa: De acuerdo al manual de registro de gestión de camas en la red integrada público-privada 2021, aprobado en Resolución Exenta 244 de 22 de febrero de 2021, a partir del 23 de febrero, se comienza a reportar el N° de pacientes COVID-19 hospitalizados en UCI informados de forma agregada por los establecimientos en la plataforma UGCC, ya que los datos individualizados (Registro clínicos de los pacientes) requieren un mayor esfuerzo por parte de los establecimientos al momento de reportar y esto puede generar un atraso de notificación en la plataforma UGCC.



#### 4. Evolución de camas UCI habilitadas y ocupadas – País

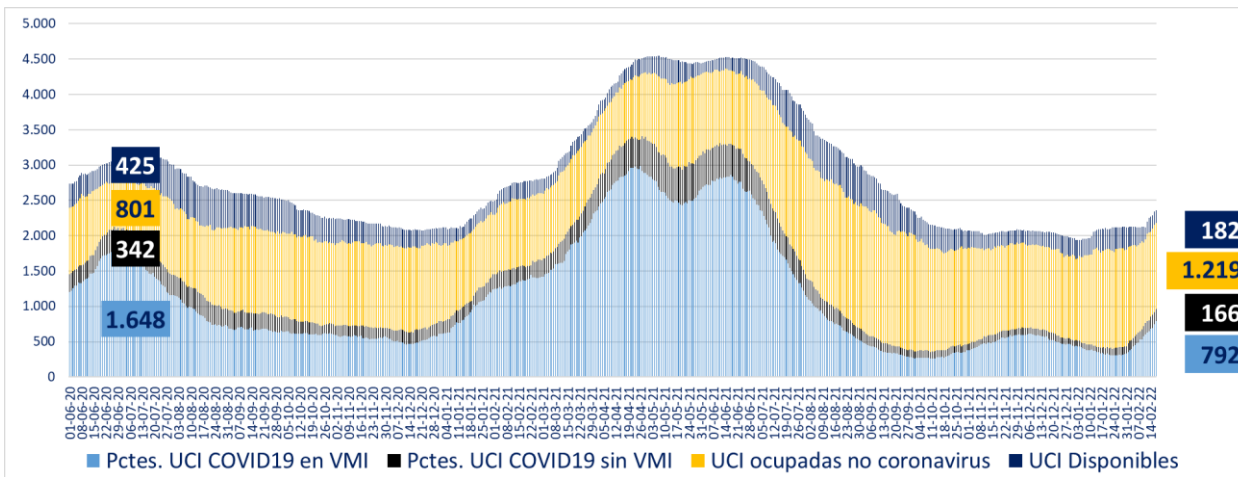

\* A partir del 23 de febrero de 2021 se reportan los datos informados de forma agregada, UGCC

#### 5. Evolución de camas UCI habilitadas y ocupadas – R. Metropolitana

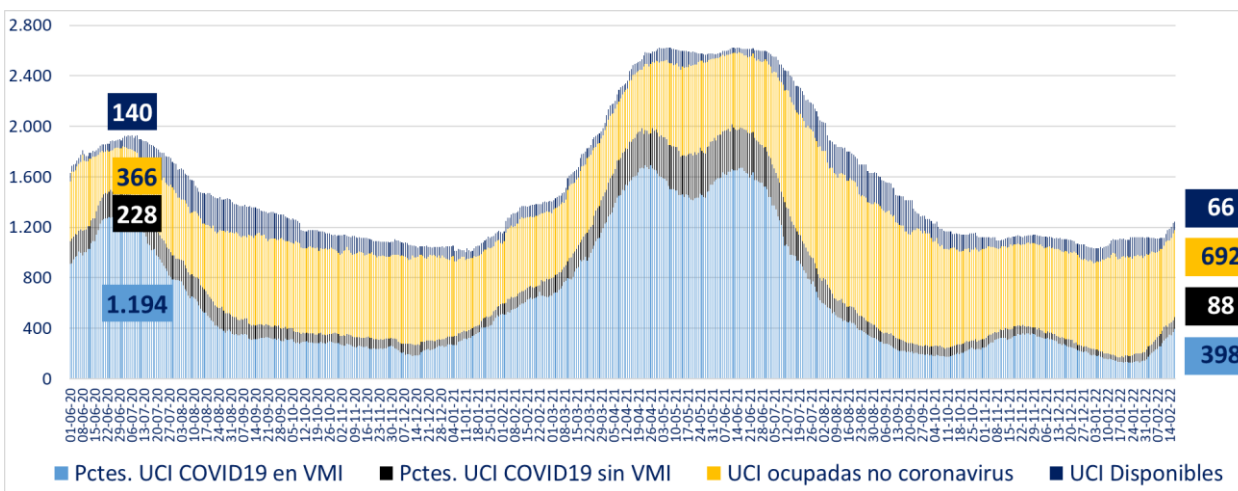

\* A partir del 23 de febrero de 2021 se reportan los datos informados de forma agregada, UGCC

#### 6. Evolución de camas UCI habilitadas y ocupadas – Regiones

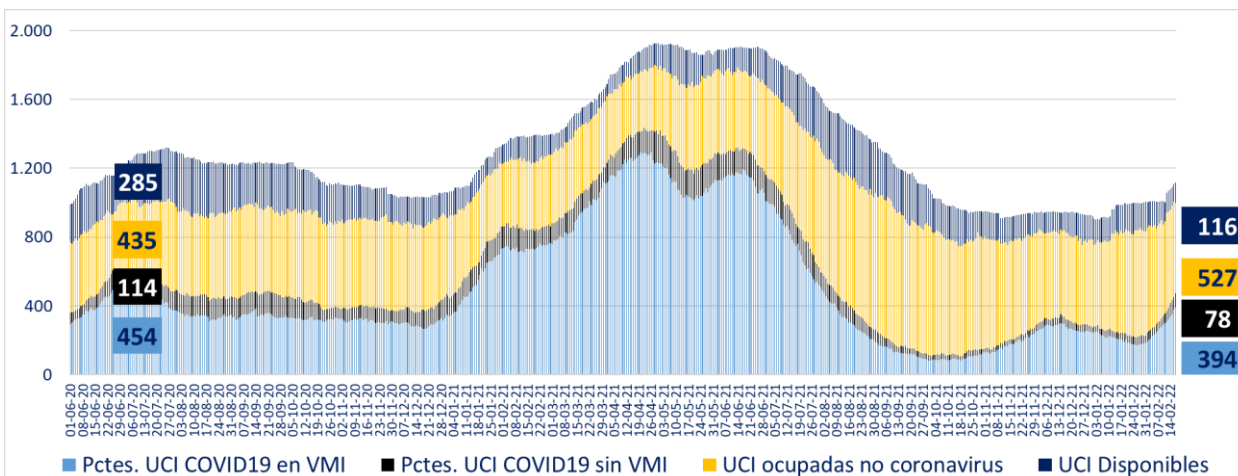

\* A partir del 23 de febrero de 2021 se reportan los datos informados de forma agregada, UGCC

## 7. Número pacientes Covid-19 en Unidades de Cuidado Intensivo (UCI) por tramos de edad

Tramos de edad	# pacientes	% total
≤ 39 años	66	7,43%
40 a 49 años	62	6,98%
50 a 59 años	127	14,30%
60 a 69 años	267	30,07%
≥ 70 años	366	41,22%
<b>Total</b>	<b>888</b>	<b>100%</b>

\* Pacientes reportados durante el día anterior de forma individualizada, UGCC

## 8. Evolución de pacientes Covid-19 en Unidades de Cuidado Intensivo (UCI) por tramos de edad

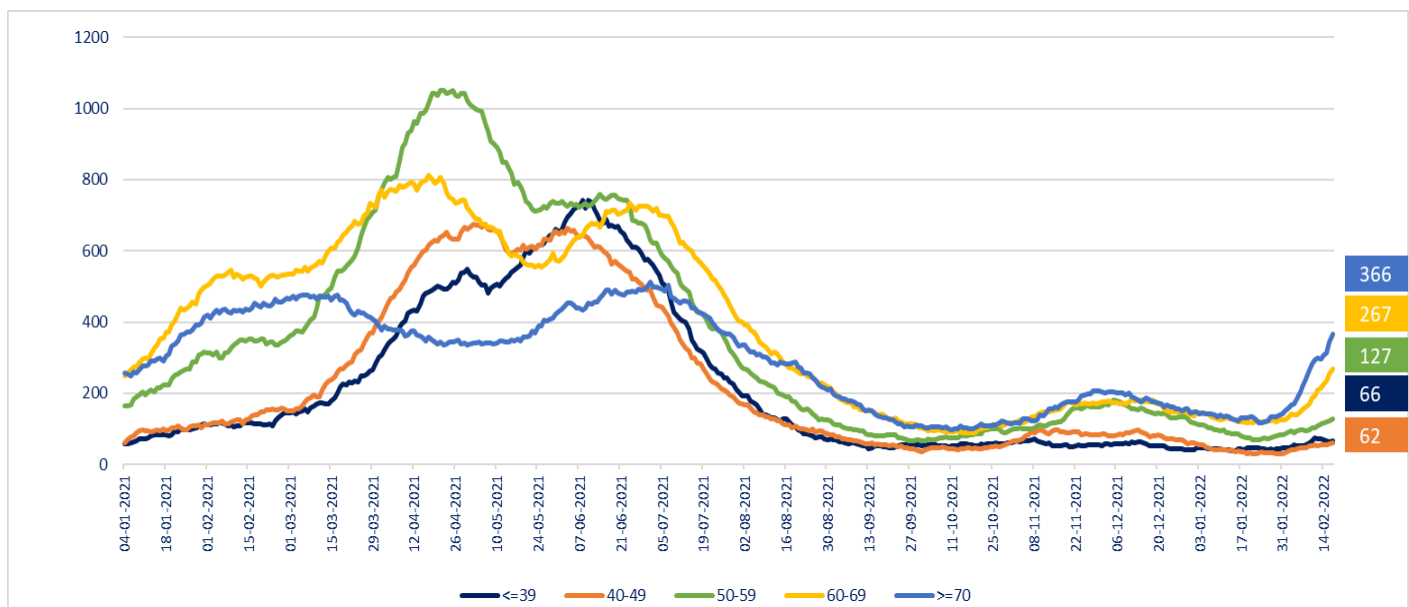

\* Pacientes reportados durante el día anterior de forma individualizada, UGCC

Nota explicativa: De acuerdo al manual de registro de gestión de camas en la red integrada público-privada 2021, aprobado en Resolución Exenta 244 de 22 de febrero de 2021, a partir del 23 de febrero, se comienza a reportar el N° de pacientes COVID-19 hospitalizados en UCI informados de forma agregada por los establecimientos en la plataforma UGCC, ya que los datos individualizados (Registro clínicos de los pacientes) requieren un mayor esfuerzo por parte de los establecimientos al momento de reportar y esto puede generar un atraso de notificación en la plataforma UGCC.

## 9. Hospitalización de pacientes Covid19 en sistema integrado

Fecha	Camas básicas	Camas media	UTI	UCI	Total
06-01-2022	185	394	247	479	1.305
07-01-2022	171	392	255	479	1.297
08-01-2022	186	383	254	457	1.280
09-01-2022	193	334	246	460	1.233
10-01-2022	200	345	243	460	1.248
11-01-2022	183	405	248	460	1.296
12-01-2022	181	374	262	445	1.262
13-01-2022	192	365	250	444	1.251
14-01-2022	194	403	240	427	1.264
15-01-2022	220	411	239	421	1.291
16-01-2022	215	382	246	411	1.254
17-01-2022	220	438	259	417	1.334
18-01-2022	214	449	253	421	1.337
19-01-2022	241	462	253	409	1.365
20-01-2022	273	493	242	422	1.430
21-01-2022	284	507	249	410	1.450
22-01-2022	302	510	245	412	1.469
23-01-2022	294	530	254	401	1.479
24-01-2022	306	533	275	407	1.521
25-01-2022	352	635	284	411	1.682
26-01-2022	379	644	312	418	1.753
27-01-2022	442	704	331	423	1.900
28-01-2022	508	747	348	425	2.028
29-01-2022	521	809	380	426	2.136
30-01-2022	550	885	392	437	2.264
31-01-2022	589	961	404	435	2.389
01-02-2022	740	1.051	422	474	2.687
02-02-2022	821	1.073	455	511	2.860
03-02-2022	859	1.149	465	524	2.997
04-02-2022	880	1.239	532	545	3.196
05-02-2022	906	1.248	531	573	3.258
06-02-2022	991	1.268	534	601	3.394
07-02-2022	922	1.378	544	632	3.476
08-02-2022	992	1.496	574	652	3.714
09-02-2022	1.040	1.516	621	678	3.855
10-02-2022	1.129	1.573	645	720	4.067
11-02-2022	1.110	1.685	691	766	4.252
12-02-2022	1.236	1.725	692	790	4.443
13-02-2022	1.104	1.626	684	803	4.217
14-02-2022	1.231	1.761	725	853	4.570
15-02-2022	1.466	1.832	743	880	4.921
16-02-2022	1.343	1.877	783	915	4.918
17-02-2022	1.404	1.897	751	958	5.010

\* Pacientes reportados durante el día anterior de forma agregada, UGCC

# 10. Evolución semanal de egresos hospitalarios pacientes Covid19

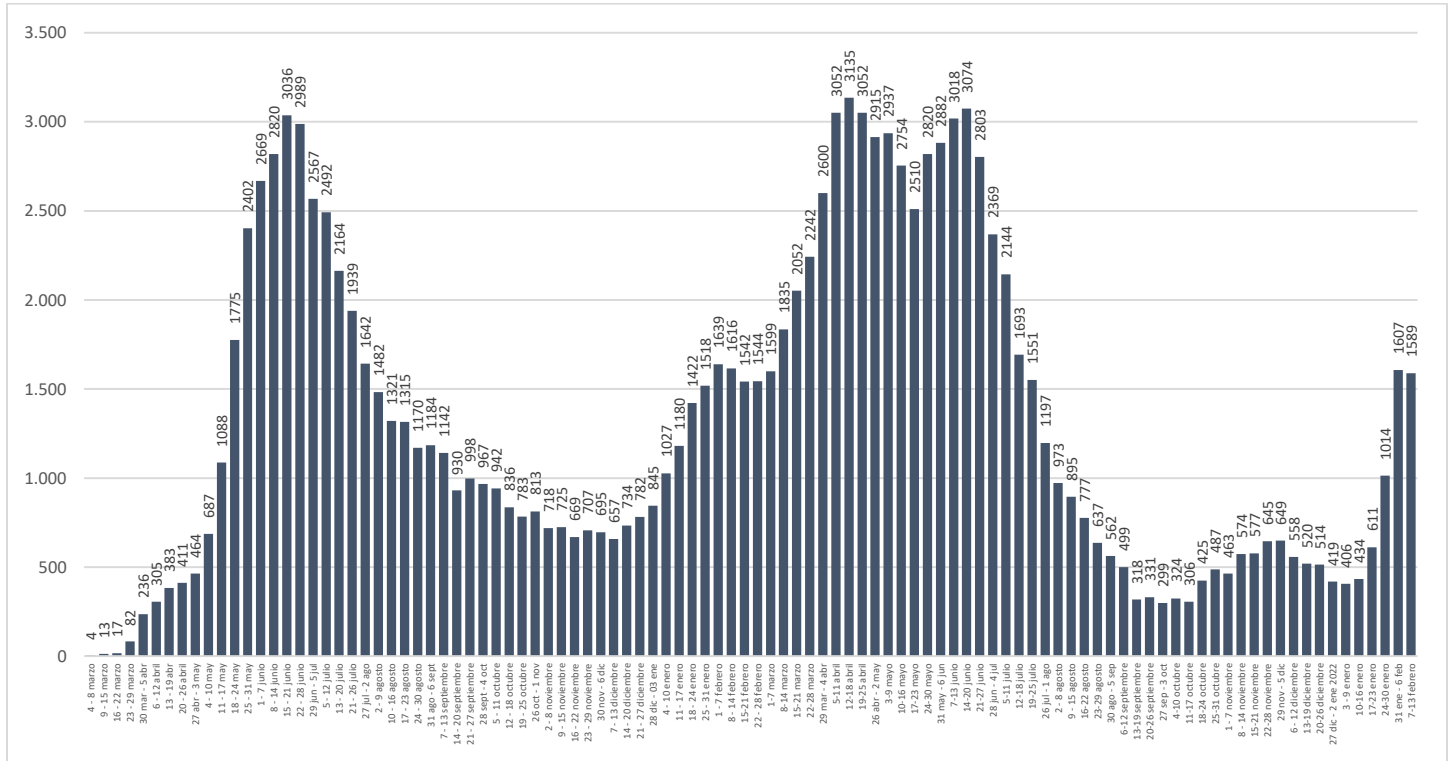

\* Pacientes reportados de forma individualizada, UGCC

## V. Exámenes

### 1. Exámenes para la detección de SARS CoV-2

	# exámenes realizados	% total	# exámenes informados últimas 24 hrs
Test de PCR	29.617.833	92,75%	93.899
Test de Antígeno	2.316.723	7,25%	28.485
<b>Total</b>	<b>31.934.556</b>	<b>100%</b>	<b>122.384</b>

### 2. Exámenes PCR informados por tipo de establecimiento

	# exámenes PCR realizados	% total	# exámenes PCR informados últimas 24 hrs
Instituto de Salud Pública	321.305	1,08%	203
Hospitales públicos	12.894.757	43,54%	37.942
Privados	16.401.771	55,38%	55.754
<b>Total</b>	<b>29.617.833</b>	<b>100%</b>	<b>93.899</b>

### 3. Datos de exámenes PCR informados según laboratorios por región en las últimas 24 hrs.

Región <sup>1</sup>	# exámenes PCR informados	# nuevos casos PCR positivos <sup>2</sup>	Positividad PCR día <sup>3</sup>	Positividad última semana
Arica y Parinacota	1.316	187	14,21%	17,22%
Tarapacá	1.957	166	8,48%	12,23%
Antofagasta	2.806	619	22,06%	17,17%
Atacama	1.728	451	26,10%	18,94%
Coquimbo	2.615	922	35,26%	35,23%
Valparaíso	7.939	2.408	30,33%	29,97%
Metropolitana	37.146	7.622	20,52%	22,71%
O'Higgins	3.689	1.253	33,97%	34,71%
Maule	5.882	1.927	32,76%	29,08%
Ñuble	1.935	812	41,96%	36,41%
Biobío	9.768	3.248	33,25%	30,23%
Araucanía	6.008	2.493	41,49%	34,95%
Los Ríos	2.745	1.089	39,67%	35,47%
Los Lagos	6.844	1.940	28,35%	29,48%
Aysén	623	133	21,35%	24,87%
Magallanes	898	201	22,38%	22,67%
Desconocida	0	0	-	-
<b>Total</b>	<b>93.899</b>	<b>25.471</b>	<b>27,13%</b>	<b>26,80%</b>

<sup>1</sup> Región según toma la muestra.

<sup>2</sup> Persona que cumple con definición de caso según normativa vigente, que cuenta con test de PCR positivo en las últimas 24 hrs, según fecha de resultado informada por laboratorio. Incluye casos con sospecha de reinfección, y es independiente de la fecha de notificación o síntomas señalada en Epivigila.

Datos provisorios y en proceso de validación. Algunas actualizaciones podrían verse reflejadas solamente en el recuento acumulado.

<sup>3</sup> Positividad PCR día = nuevos casos PCR positivos /# exámenes PCR día.

#### 4. Datos de exámenes de antígeno según región, informados el 15 de febrero

Región	# exámenes antígeno informados
Arica y Parinacota	828
Tarapacá	673
Antofagasta	746
Atacama	697
Coquimbo	1.035
Valparaíso	3.562
Metropolitana	6.613
O'Higgins	1.796
Maule	3.721
Ñuble	1.244
Biobío	3.290
Araucanía	1.184
Los Ríos	617
Los Lagos	1.463
Aysén	472
Magallanes	544
Desconocida	0
<b>Total</b>	<b>28.485</b>

## 5. Exámenes PCR informados según día, acumulados y número de laboratorios que reportan

Fecha	# exámenes PCR informados	# total de exámenes PCR	# laboratorios que reporta	# nuevos casos PCR positivos <sup>1</sup>	Positividad PCR día <sup>2</sup>	Casos totales PCR positivos acumulados <sup>3</sup>	Positividad PCR total
04-01-2022	21.305	26.008.048	122	810	3,80%	1.715.113	6,59%
05-01-2022	43.127	26.051.175	172	1.380	3,20%	1.716.492	6,59%
06-01-2022	64.928	26.116.103	176	2.493	3,84%	1.718.983	6,58%
07-01-2022	65.627	26.181.730	172	3.119	4,75%	1.722.095	6,58%
08-01-2022	68.709	26.250.439	179	3.645	5,30%	1.725.732	6,57%
09-01-2022	67.461	26.317.900	180	3.399	5,04%	1.729.118	6,57%
10-01-2022	61.135	26.379.035	164	3.423	5,60%	1.732.542	6,57%
11-01-2022	44.821	26.423.856	134	3.245	7,24%	1.735.790	6,57%
12-01-2022	48.237	26.472.093	176	3.513	7,28%	1.739.305	6,57%
13-01-2022	85.223	26.557.316	183	5.883	6,90%	1.745.176	6,57%
14-01-2022	78.612	26.635.928	184	6.753	8,59%	1.751.984	6,58%
15-01-2022	83.103	26.719.031	183	7.547	9,08%	1.759.611	6,59%
16-01-2022	84.944	26.803.975	181	7.571	8,91%	1.767.276	6,59%
17-01-2022	79.160	26.883.135	158	7.431	9,39%	1.774.768	6,60%
18-01-2022	52.327	26.935.462	135	5.988	11,44%	1.780.826	6,61%
19-01-2022	56.477	26.991.939	172	6.833	12,10%	1.787.720	6,62%
20-01-2022	83.651	27.075.590	171	9.779	11,69%	1.798.900	6,64%
21-01-2022	88.654	27.164.244	182	11.439	12,90%	1.813.298	6,68%
22-01-2022	81.134	27.245.378	170	10.781	13,29%	1.825.130	6,70%
23-01-2022	77.883	27.323.261	164	10.600	13,61%	1.837.805	6,73%
24-01-2022	83.095	27.406.356	156	11.349	13,66%	1.853.207	6,76%
25-01-2022	69.891	27.476.247	134	11.055	15,82%	1.867.158	6,80%
26-01-2022	71.614	27.547.861	166	12.752	17,81%	1.880.221	6,83%
27-01-2022	92.604	27.640.465	180	17.429	18,82%	1.899.446	6,87%
28-01-2022	101.236	27.741.701	183	19.341	19,10%	1.921.933	6,93%
29-01-2022	108.838	27.850.539	186	21.959	20,18%	1.946.684	6,99%
30-01-2022	104.722	27.955.261	185	20.757	19,82%	1.969.139	7,04%
31-01-2022	101.312	28.056.573	166	20.045	19,79%	1.991.224	7,10%
01-02-2022	77.021	28.133.594	142	16.265	21,12%	2.009.917	7,14%
02-02-2022	82.182	28.215.776	177	19.679	23,95%	2.030.511	7,20%
03-02-2022	106.633	28.322.409	183	24.587	23,06%	2.056.677	7,26%
04-02-2022	109.905	28.432.314	188	26.292	23,92%	2.084.250	7,33%
05-02-2022	104.596	28.536.910	185	25.553	24,43%	2.111.872	7,40%
06-02-2022	103.357	28.640.267	181	23.869	23,09%	2.138.245	7,47%
07-02-2022	99.498	28.739.765	166	23.555	23,67%	2.164.616	7,53%
08-02-2022	81.053	28.820.818	145	18.720	23,10%	2.184.568	7,58%
09-02-2022	84.477	28.905.295	180	22.561	26,71%	2.208.058	7,64%
10-02-2022	100.253	29.005.548	184	26.185	26,12%	2.235.726	7,71%
11-02-2022	105.942	29.111.490	189	27.793	26,23%	2.266.765	7,79%
12-02-2022	96.467	29.207.957	186	25.844	26,79%	2.293.923	7,85%
13-02-2022	97.147	29.305.104	186	25.772	26,53%	2.323.193	7,93%
14-02-2022	83.646	29.388.750	170	21.921	26,21%	2.348.361	7,99%
15-02-2022	62.160	29.450.910	144	17.168	27,62%	2.367.683	8,04%
16-02-2022	73.024	29.523.934	180	20.110	27,54%	2.387.364	8,09%
17-02-2022	93.899	29.617.833	194	25.471	27,13%	2.414.753	8,15%

<sup>1</sup> Persona que cumple con definición de caso según normativa vigente, que cuenta con test de PCR en las últimas 24 hrs, según fecha de resultado informada por laboratorio. Incluye casos con sospecha de reinfección, y es independiente de la fecha de notificación o síntomas señalada en EpiVigila. Datos provisorios y en proceso de validación. Algunas actualizaciones podrían verse reflejadas solamente en el recuento acumulado.

<sup>2</sup> Positividad PCR día= nuevos casos PCR positivos / # exámenes PCR día.

Positividad total= casos PCR positivos totales/ total de exámenes PCR.

Reportado por Epidemiología MINSAL.

<sup>3</sup> Datos provisorios y en proceso de validación. Algunas actualizaciones podrían verse reflejadas solamente en el recuento acumulado.

## 6. Porcentaje y media móvil (siete días) de positividad de exámenes PCR

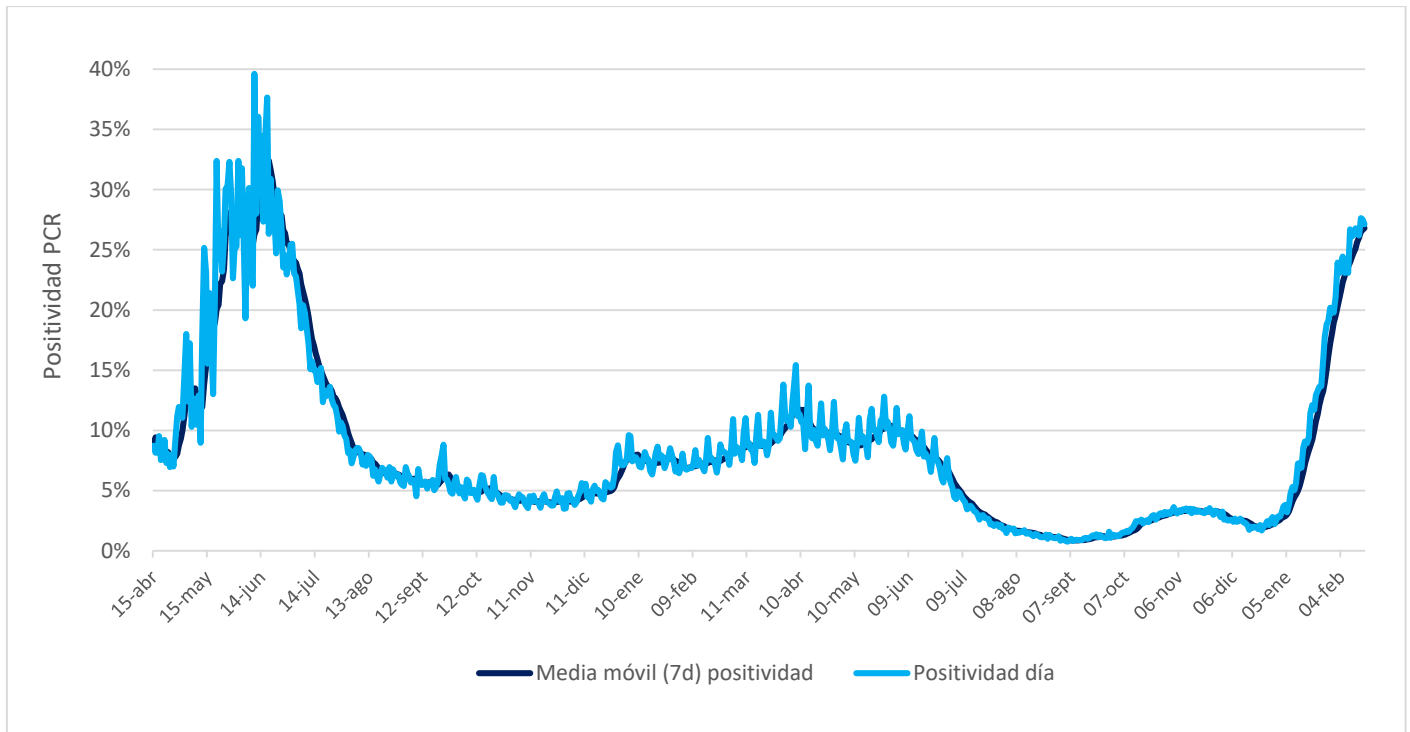



## VI. Residencias sanitarias

### 1. Datos de residencias sanitarias informadas por región

Región	N° de Residencias Habilitadas	N° de Camas Totales	N° de Usuarios en Residencia	N° de Camas Disponibles	FOR
Arica y Parinacota	2	249	38	208	15%
Tarapacá	7	455	117	139	45%
Antofagasta	4	193	61	69	47%
Atacama	1	30	26	4	87%
Coquimbo	1	95	31	53	35%
Valparaíso	1	277	67	139	32%
Metropolitana	6	1.189	329	569	35%
O'Higgins	2	49	29	0	100%
Maule	4	291	135	58	68%
Ñuble	3	88	36	20	64%
Biobío	3	421	310	12	96%
Araucanía	2	174	78	20	80%
Los Ríos	1	120	49	44	52%
Los Lagos	2	120	76	19	80%
Aysén	1	25	17	2	89%
Magallanes	2	41	17	20	43%
<b>Totales de RS</b>	<b>42</b>	<b>3.817</b>	<b>1.416</b>	<b>1.376</b>	<b>49%</b>
Otros Dispositivos	2	450	33	417	7%
<b>Total</b>	<b>44</b>	<b>4.267</b>	<b>1.449</b>	<b>1.793</b>	<b>43%</b>

- **N° de Residencias Habilitadas:** Número de dispositivos u hoteles habilitados.
- **N° de Camas Totales:** Número total de camas contratadas.
- **N° de Usuarios en Residencia:** Número de personas hospedadas en este día.
- **N° de Camas Disponibles:** Número total de camas disponibles para recibir usuarios. *(En este número se descuentan las camas que se consideran inhabilitadas por aseo, mantención, pieza compartida o para uso de staff de persona de turno)*
- **FOR:** factor de ocupación real, equivale a la ocupación, pero considerando el número de camas inhabilitadas  
**\*FOR = camas ocupadas / (camas totales - camas inhabilitadas) \***